Bibliographie der Rezensionen, nach Titeln (Alphabet ...

WID-LC
NI
I
.136
v.6

Harvard College Library

FROM THE

MARY OSGOOD FUND

"To purchase such books as shall be most needed for the College Library, so as best to promote the objects of the College."

Digitized by Google

Digitized by Google

BIBLIOGRAPHIE

DER

DEUTSCHEN REZENSIONEN

mit Einschluss von Referaten und Selbstanzeigen.

Supplement zur

Bibliographie der deutschen Zeitschriften-Literatur.

BAND VI.

Nach Büchertiteln (Alphabet der Verfasser) geordnetes Verzeichnis von Besprechungen deutscher und ausländischer Bücher und Karten, die während des Jahres

1905

in etwa 2000 zumeist wissenschaftlichen und kritischen Zeitschriften, Zeitungsbeilagen und Sammelwerken deutscher Zunge erschienen sind.

Unter Mitwirkung von A. L. Jellinek und Oberbibliothekar Dr. E. Roth

herausgegeben

von

F. Dietrich.

LEIPZIG

FELIX DIETRICH

1906.

Digitized by Google

~~AA 105.15.2~~
~~Ref 135.20.5~~
~~RR 675.10~~

Δ
WID-LC
AI
9
.B6
v.6
✓

HARVARD COLLEGE
NOV 6 1907
LIBRARY.

Mary Osgood Lund

Digitized by Google

Liste der Zeitschriften,

Zeitungsbeilagen und Sammelwerke,

die für die „Bibliographie der deutschen Rezensionen" bearbeitet werden.

Die Bibliographie befleissigt sich grösstmöglicher Vollständigkeit **inbezug auf das zu Indexieren Notwendige und Erreichbare,** bei etwa im nachstehenden Verzeichnis vermissten Publikationen ist daher anzunehmen, dass dieselben weder vom Verleger und Herausgeber, noch in den den Bearbeitern zur Verfügung stehenden Bibliotheken bis zur Drucklegung des Bandes erhältlich waren, oder dass eine Aufnahme derselben zur Zeit nicht gerechtfertigt erschien.

Absichtlich nicht berücksichtigt sind die Rezensionen aus gewerblichen Fachblättern, aus Zeitungsbeilagen sind nur die wertvollsten in Betracht gezogen. Vorschläge über neu aufzunehmende Zeitschriften ist der Herausgeber gern bereit zu prüfen und selbige nach Möglichkeit zu berücksichtigen.

Der Inhalt der mit † bezeichneten **landwirtschaftlichen Zeitschriften** ist der Zeitschriftenschau der **Landwirtschaftlichen Presse** entnommen und nur soweit berücksichtigt, als er in dieser Aufnahme gefunden hat. **Rezensionen** konnten hier nur aus einigen wenigen Blättern ermittelt werden.

Nachstehende Liste ist alphabetisch und nach Nummern geordnet, und zwar in der Weise, dass das Alphabet bei No. 1885 endet.

Die nach No. 1885 aufgenommenen Zeitschriften schliessen sich in der Reihenfolge der Nummern an, ihr Titel aber ist ausserdem im Alphabet (zwischen No. 1—1885) wiederholt.

Soweit von einzelnen Publikationen innerhalb eines Jahres Fortsetzungen nicht erschienen sind, können dieselben natürlich auch im entsprechenden Bande der Bibliographie nicht berücksichtigt sein; dasselbe gilt auch von einer Anzahl Zeitschriften, die erst nach Vollendung eines Bandes oder Jahrgangs erhältlich sind.

Für einzelne Hefte wird gewöhnlich der entsprechende Teil des Bandpreises berechnet, plus durchschnittlich 25 % Aufschlag — Die mit * bezeichneten Zeitschriften tragen einen ausgesprochen gemeinverständlichen Charakter, die mit † bezeichneten sind katholisch.

☞ **Etwaige Berichtigungen für die Liste siehe am Schlusse der Bibliographie.**

Abkürzungen:

ap.	= apart	ill.	= illustriert	R.	= Redakteur
Bd.	= Band	J.	= Jahrgang	s.	= siehe
Beibl.	= Beiblatt	j.	= jährlich	V.	= Verleger
H.	= Heft	K.-V.	= Kommissionsverlag	v.	= vierteljährlich
h.	= halbjährlich	m.	= monatlich	w.	= wöchentlich

1. *Abhandlungen d. Akademie d. Wissenschaften, Berlin.* Philol.-histor. Cl. V.: G. Reimer, Berlin. Preis d. Bände verschieden. J. 1904.

2. *do.* Physikalische Cl. J. 1904.

3. *do.* Beide Classen in 1 Bde. vereint.

4. *Abhandlungen d. Gesellsch. d. Wissenschaften, Göttingen.* Philol.-histor. Cl. V.: Weidmann, Berlin. Preise der einz. Abhdlgn. verschieden. (8. Bd.)

5. *do.* Mathem.-naturw. Cl. N. F. 4. Bd.

6. *Abhandlungen der kgl. sächs. Gesellschaft d. Wissenschaften, Leipzig.* Phil.-histor. Cl. V.: B. G. Teubner, Leipzig. Preise der einz. Abhdlgn. verschieden. (24. Bd.)

7. *do.* Mathemat.-naturwiss. Cl. Preise d. einz. Abhdlgn. verschied. (29. Bd.)

8. *Abhdlgn. d. kgl. Akademie d. Wissenschaft, München.* Philol.-hist. Cl. V.: G. Franz V., München. (23. Bd.)

8a. *do.* Histor. Classe.

9. *do.* Mathem.-naturw. Cl. (22. Bd.)

10. *Abhandlungen d. Fries'sch. Schulc.* R.: G. Hessenberg. V.: Vand. & Rupr., Götting. N. F. 3. H. M. 2.—.

— *Abhandlungen der k. k. geograph. Gesellschaft in Wien.* (Einzelarbeiten schon bei Hinrichs verzeichn.)

11. *Abhandlungen zur geolog. Spezialkarte Elsass-Lothringens.* V.: Strassburger Druckerei u. Verlagsanstalt, Strassburg. Preise der einz. Hefte verschieden. (N. F. 6.)

12. *Abhandlungen d. hess. geolog. Landesanstalt.* V.: A. Bergsträsser, Darmstadt. (IV. 1.)

13. *Abhdlgn. d. preuss. geol. Landesanst.* V.: S. Schropp, Berl. (N. F. 44. B.)

14. *Abhandlungend. geolog. Reichsanstalt.* V.: R. Lechner, Wien. Preise d. Hefte verschieden. (20. Bd. 1. H.)

14a. *Abhandlgn., kirchengesch.* R.: M. Sdralek. V.: Aderholz, Breslau. (III. Bd.) M. 5.—.

15. *Abhandlungen z. Geschichte d. mathematisch. Wissensch.* V.: Teubner, Leipzig.

16. *Abhandlungen d. naturf. Gesellsch. Isis, Dresden.* (24. J.)

17. *Abhandlungen der naturforsch. Gesellsch. zu Görlitz.* V.: H. Tzschaschel, Görlitz. M. 6 —. (24. Bd.)

18. *Abhandlungen d. naturforsch. Gesellschaft Halle a/S.* R.: G. Brandes. V.: M. Niemeyer, Halle a/S. M. 12.— j. (23. Bd.)

19. *Abhandlungen der naturhistorischen Gesellsch. zu Nürnberg.* V.: U. E. Sebald, Nürnberg. 15. Bd. H. 2.

20. *Abhandlgn. u. 49. Bericht d. Vereins f. Naturkunde zu Kassel.* R.: L. Fennel. Verlag des Vereins, Kassel, 1905.

21. *Abhandlgn. a. d. Gebiete d. Naturwissenschaften,* herausg. v. Naturwissenschaftl. Verein in Hamburg. V.: Friederichsen, Hamburg. 18. Bd. M. 12.—.

Digitized by Google

22. *Abhandlungen d. naturwiss. Vereins, Bremen.* V.: C. E. Müller, Bremen. Preise d. Hefte verschieden. (18. Bd.)

23. *Abhandlungen, wissenschaftliche, d. kaiserl. Normaleichungskommission, Berlin.* 4. Bd.

24. *Abhandlungen, paläontologische.* R.: W. Dames u. E. Koken. V.: G. Fischer, Jena. (Vl. 6.)

25. *Abhandlungen d. schweizerischen paläontologi. Gesellschaft.* V.: Georg & Co., Basel. (31. Bd.)

— *Abhandlgn., zwanglose, aus d. medizin. Photographie.* (Einzeltitel schon bei Hinrichs verzeichnet.)

26. *Abhandlgn., wissensch., der phys.-techn. Reichsanstalt.* V.: Springer, Berlin. 4. Bd.: M. 30.—

27. *Abhandlungen der Senckenberg. Gesellschaft.* V.: M. Diesterweg, Frankfurt a/M. Preise d. einz. Bde. u. Hefte verschied. (29. Bd.)

28. *Abhandlungen u. Berichte d. zoolog.-anthropolog. Museums, Dresden.* R.: Dir. A. B. Meyer. V.: Friedländer & Sohn, Berlin. (X. Bd.)

28a. *Abhdlgn. u. Ber. d. Mus. f. Naturu. Heimatkde. zu Magdeburg.* H.: A. Mertens. Bd. I. 1. Magdeburg.

29. *Abolitionist, d.* R.: Kath. Scheven, Dresden. m., M. 1.50 j.

30. *Acetylen, d. Wissenschaft u. Industrie.* R.: Theo. Kantny. V.: K. Marhold, Halle a/S. 24 H. j.: M. 16.—. (8. J.)

31. *Acta Mathematica.* R.: G. Mittag-Leffler. V.: Mayer & Müller, Berlin. (29. Bd.)

32. *Acta, nova, Acad. Leopold. Carol.* V.: W. Engelmann, Leipzig. Preise der einz. Bde. verschied. (85. Bd.)

33. *Agrarstg., ältere, dtsche.* R.: E. Klapper. V.: H. Walther, Berlin. w., M. 5.— v.

34. *Akten d. 5. international. Kongresses kathol. Gelehrter.* V.: Herder & Co., München. M. 8.—.

35. *Alemannia.* Zeitschrift f. alemannische u. fränk. Geschichte, Volkskde., Kunst u. Sprache. R.: Fr. Pfaff, Freiburg. V.: Fr. E. Fehsenfeld, Freiburg. 4 H. = 1 Bd.: M. 10.— j. (N. F. 6. Bd.)

36. *Alkoholismus, der.* R.: Dr. Waldschmidt. V.: Joh. Ambr. Barth, Leipzig. 6 H.: M. 8.—. N. F. II.

36a. *Alkoholfrage, V.:* Böhmert, Dresd. (2.)

37. *Almanach d. k. Akademie d. Wissenschaften, Wien.* V.: C. Gerold S., Wien. (1903.)

38. *Alpenzeitung, deutsche.* R.: E. Lankes. V.: „Deutsche Alpenzeitg.". München. w., M. 3.50 v. ap. à H. 60 Pf., ill. (5. J.) [Auswahl.]

39. *Alpina.* R.: E. Walder. V.: Schweizer Alpenklub, Zürich. h., Frcs. 3.25.

39a. *Amerikas Bedeutg. f. Weltwirtsch. usw.* R.: E. v. Halle. V.: Börsenhalle, Hamburg. M. 6.—.

40. †*Amtsbl. d. Landwirtsch.-Kammer f. Kassel.* V.: Weber & Weidmeyer, Kassel. w., M. 1.60 j.

41. †*Amtsblatt d. Landwirtsch.-Kammer f. Wiesbaden.* R.: Oekon.-Rat Müller. V.: Verein nassauischer Land- u. Forstwirte. w., M. 1.— v.

42. *Anglia.* (Zeitschrift f. englische Philologie.) R.: E. Flügel u. E. Einenkel. V.: M. Niemeyer, Halle a/S. 4 H.: M. 24.— j. (N. F. 16. Bd.)

— *Anhaltland, uns.* (Eingegangen.)

42b. *Anleitg. z. wiss. Beobachtgn. auf Reisen.* 3. A. V.: Jaenecke, Hannover. 12 Lfgn. à M. 3.—.

43. *Annalen d. Chemie, Liebig's.* R.: J. Volhard. V.: C. F. Winter, Leipzig. 4 Bde à 3 H.: M. 24.—. (343. Bd.)

44. *Annalen d. Dtschn. Reiches f. Gesetzgebung, Verwaltung u. Volkswirtschaft.* R.: K. Th. Eheberg u. A. Tyroff. V.: J. Schweitzer, München. 12 H.: M. 4.— v.

44b. *do.* Beiblatt: *Literar. Mitteilgn.*

45. *Annalen f. Gewerbe u. Bauwesen.* R.: F. C. Glaser. V.: Gg. Siemens, Berlin. 24 H. j.: M. 10 — h. (56. Bd.)

46. *Annalen d. Hydrographie u. maritim. Meteorologie.* R.: Dtsche. Seewarte, Hamburg. V.: E. S. Mittl. & S., Berl. 12 H.: M. 3.— j. (33. Bd.)

47. *Annalen der städtischen allgemeinen Krankenhäuser zu München.* R.: v. Ziemssen. V.: J. F. Lehmann, München. (11. Bd.)

48. †*Annalen, landwirtsch., d. mecklenburg. Vereins.* R.: M. Rettich. V.: Adler's Erben, Rostock. w., M. 2.— j. (43. J.)

49. *Annalen, mathem.* R.: F. Klein, W. v. Dyck, D. Hilbert. V.: B. G. Teubner, Leipzig. 4 H.: M. 20.—. (60. Bd.)

50. *Annalen d. schweiz meteorol. Centralanst. 1900.* V.: Fäsi & Beer, Zürich.

51. *Annalen d. Vereins f. nassauische Altertumskde. u. Geschichtforschg.* V.: R. Bechtold & Co., Wiesbaden. 34. Bd.

52. *Annalen des k. k. naturhistorischen Hofmuseums.* R.: F. Steindachner. V.: A. Holder, Wien. 4 H.: M. 20.— j. (19. Bd.)

53. *Annalen d. Naturphilosophie.* R.: W. Ostwald. V.: Veit & Co., Leipzig. 5. Bd. M 14.—.

54. *Annalen des historisch. Vereins f. d. Niederrhein.* R.: Al. Meister. V.: J. & W. Boisserée, Köln. 78. H. u. 7. Beih.

55. *Annalen des kgl. sächs. Oberlandesgerichts zu Dresden.* R.: A. J. Lossnitzer u. H. B. Kurtz. V.: Rossbergsche Hofb., Leipzig. 6 H.: M. 10.— j.

56. *Annalen der Physik.* R.: P. Drude. V.: J. A. Barth, Leipzig. 15 H.: M. 45.— j. (4 F. 18. Bd.)

56a. *Annalen d. Univ.-Sternwarte Wien.* R.: E. Weiss. V.: Vernay, Wien. Bd. 15 u. 18.

57. *Annalen, zoolog.* R.: M. Braun. V.: Stuber, Würzburg. (1. Bd.)

58. *Antiquitäten-Rundschau.* R.: G. A. Müller. V.: Continent, Berlin. w., M. 2.50 v.

59. *Anzeigen, Göttingische gelehrte.* R.: G. Wentzel. V.: Weidmann'sche B., Berlin. 12 H.: M. 24.— j.

60. *Anzeigen, kunstgesch.,* Beiblatt zu Nr. **1038.** (Näheres s. No. **1038**b.)

— *Anzeigen, schlesw-holst.* (Nicht mehr erl.)

61. *Anzeiger der Akademie der Wissenschaften, Krakau.* V.: Buchhandlung der Poln. Verlagsgesellschaft, Krakau. 10 H.: M. 6.— j.

62. *Anzeiger der k. Akademie d. Wissenschaften, Wien.* Phil.-hist. Classe. V.: C. Gerold's Sohn, Wien. ca. 27 Nrn.: M. 3.— j.

63. *Anzeiger d. k. Akademie d. Wissenschaften, Wien.* Math.-naturw. Classe. V.: C. Gerold's Sohn, Wien. ca. 27 Nrn.: M. 3.— j.

64. *Anzeiger für deutsches Altertum.* Beibl. z. Zeitschrift f. dtsche. Altertum. (Näheres s. No. **1605.**)

65. *Anzeiger, anatomischer.* R.: K. v. Bardeleben. V.: G. Fischer, Jena. 24 Nrn.: M. 16.— j. (29. Bd.)

66. *Anzeiger, geograph.* R.: H. Haack. V.: Perthes, Gotha. 12 H. M. 6.- j.

67. *Anzeiger des germanischen Nationalmuseums,* m. Beibl.: *Mitteilungen.* V.: J. L. Schrag, Nürnberg. 4 Hefte: M. 15.— j.

68. *Anzeiger, literar.* Kathol. Literatur-Bl. R.: Fr. S. Gutjahr etc. V.: Styria, Graz. m., M. 3.— j. (19. J.)

69. *Anzeiger, numismatischer.* (Nicht mehr.)

70. *Anzeiger, f. schweiz. Altertumskunde.* R.: H. Angst, H. Lehmann, J. R. Rahn und J. Zemp. V.: Fäsi & Beer, Zürich. 4 Nrn.: M. 5.— j. (N. F. 6. Bd.)

71. *Anzeiger für schweizer. Geschichte.* R.: Allg. geschichtsforsch. Gesellschaft d. Schweiz. V.: K. J. Wyss, Bern. 5—6 Nrn.: M. 2.— j. (N. F. 10. Bd.) [1905 nichts erhalten.]

72. *Anzeiger, zoolog.* R.: E. Korschelt. V.: W. Engelmann, Leipzig. 14tlg. M. 30.— j. (29. Bd.)

73. *Apothekerzeitung.* R.: H. Salzmann. V.: Deutscher Apotheker-Verein, Berlin. 104 Nrn. j.: M. 1.— h. (20. J.)

73a. *Apothekerzeitg., schweiz.* V.: Erh. Richter, Zürich. w., Fs. 2.— v.

74. *Aquila.* Zeitschrift für Ornithologie. R.: O. Herman. V.: Fr. Kilian, Budapest. 4 H.: M. 20.- j. (11. Bd.)

75. *Arbeit, dtsche.* R.: Dr. A. Sauer. V.: K. Bellmann, Prag. monatlich, M. 3.— v. (4. J.)

76. *Arbeiten auf d. Gebiete d. pathol. Anatomie u. Bakteriologie aus d. pathol.-anatom. Institute z. Tübingen.* R.: P. v. Baumgarten. V.: H. Bruhn, Braunschweig. (V.)

77. vacat.

78. *Arbeiten aus d. bakteriolog. Institute d. techn. Hochschule zu Karlsruhe.* R.: L. Klein u. W. Migula. V.: O. Nemnich, Karlsruhe. (3. Bd.)

79. *Arbeiten aus d. biolog. Abteilg. f. Land- u. Forstwirtsch. am k. Gesundheitsamt.* V.: P. Parey, Berlin. 5. Bd. 1. H. M. 4.50.

80. *Arbeiten aus der chirurg. Klinik Berlin.* R.: v. Bergmann. V.: Hirschwald, Berlin. 17. H.

Digitized by Google

81. *Arbeiten aus dem Kaiserl. Gesundheitsamte.* V.: J. Springer, Berlin. Preise d. einz. Hefte u. Bde. verschieden. (23. Bd.)

82. *Arbeiten aus d. hygien. Institut zu Dresden.* R.: F. v. Renk. V.: von Zahn & Jaensch, Dresden. 1. Bd. M. 12.—.

83. *Arbeiten aus dem medizinisch-klinischen Institute der k. Ludwig-Maximilians-universität, München.* R.: H. v. Ziemssen u. Jos. Bauer. V.: F. C. W. Vogel, Leipzig. (4. Bd.)

84. *Arbeiten d. Versuchsstation f. Molkereiwes. in Kiel.* R.: H. Weigmann. V.: Heinsius Nachf., Leipzig. 4. H.

85. *Arbeiten in dem neurologischen Institut d. Univ. Wien.* R.: H. Obersteiner. V.: Wien 12. H. M. 25.—.

85a. *Arbeiten a. d. pharmac. Instit. d. Univ. Berlin.* R.: H. Thoms. V.: Springer, Berlin. M. 7.—. (2. Bd. 1905.)

85b. *Arbeiten aus d. pathol. Institut d. Univers. Helsingfors.* R.: S. A. Homen. V.: Karger, Berlin. 1. Ld. 1-2 H.: M. 14.—.

86. *Arbeiten, ptychologische.* R.: E. Kraepelin. V.: W. Engelmann, Leipzig. 4 Bd 4. H. M. 6.—.

87. *Arbeiten, theol., aus dem rhein. wissenschaftl. Prediger-Verein.* R.: D. Kamphau en. V.: J. C. B. Mohr, Freiburg i/B. N. F. 7. H. M. 5.—.

88. *Arbeit. aus d. zoolog. Instit. d. Univ. Wien u. d. zool. Station in Triest.* R.: K. Grobben u. B. Hatschek. V.: A. Holder, Wien. Preise d. Hefte versch. 3. H. M. 17.20. 15. u. 16. Bd.

89. *Arbeiterfreund, der.* Zeitschrift f. d. Arbeiterfrage. Organ d. Central-Vereins f. d. Wohl d. arb. Klassen. R.: V. Böhmert. V.: L. Simion, Berlin. 4 H.: M. 10.— j. M. 3.— ap. J. 1905. (43. J.)

90. *Arbeiterversorgung.* R.: P. Honigmann. V.: A. Troschel, Grunewald-Berlin. 36 Nrn.: M. 14.-j. (22. J.)

— *Arbeiterwohl s. Kultur, soziale.*

— *Arbeitgeberztg.* (Nicht mehr erhalten.)

91. *Architekt, der.* R.: F. Fellner v. Feldegg. V.: Schroll & Co., Wien. m., M 19.80 j. (11. J.)

92. *Architekturwelt, Berliner.* R.: A. Brüning. V.: E. Wasmuth, Berlin. m., M. 20.— j. (8. J.)

93. *Archiv für mikroskopische Anatomie u. Entwicklungsgeschichte.* R.: O. Hertwig, v. la Valette St. George, W. Waldeyer. V.: Fr. Cohen, Bonn. 4 H. = 1 Bd. Preise versch (67. Bd.)

94. *Archiv, Virchows, für pathologische Anatomie u. Physiologie u. f. klinische Medizin.* R.: O. Israel. V.: Georg Reimer, Berlin. 12 H. j.— 4 Bde. zu je ca. M. 12.— bis 14.— (182. Bd.)

95. *Archiv für Anatomie u. Physiologie.* R.: Prof. W. Waldeyer etc. V.: Veit & Comp., Leipzig. Preis verschied. 2 Abtgn. zu 6 Heften. (J. 1905.)

96. *Archiv für Anthropologie.* R.: J. Ranke u. G. Thilenius. V.: Fr. Vieweg & Sohn, Braunschweig. 1 Bd. = 4 H. M. 24.—. N. F. (3. Bd.)

97. *Archiv für Anthropologie u. Geologie Schleswig-Holsteins u. d. benachbart. Gebiete.* R.: H. Haas u. Joh. Mestorf. V.: Lipsius & Tischer. Kiel. Zwanglos i. Heft. zu verschied Preisen. 3 Bd. 2. H. M. 3.60. 4. Bd. 2. H. M. 3.—.

98. *Archiv f. Augenheilkde.* R.: H. Knapp, C. Schweigger u. C. Horstmann. V.: J. F. Bergmann, Wiesbad. 4 H. = 1 Bd. zu M. 16.—. (53. Bd.)

99. *Archiv, oberbayrisches, für vaterl. Geschichte.* hrsg. v. hist Verein v Oberbayern. V.: G. Franz, München. 52. Bd. 1. H.

100. *Archiv d. histor. Vereins d. Kantons Bern.* (18. J.)

101. *Archiv, polnisches, für biolog. u. medizin. Wissenschaften.* R.: H. Kadyi. V.: H. Altenberg, Lemberg. M. 40.—. (2. Bd.)

102. *Archiv f. Brakteatenkunde.* R.: R. v. Höfken. V.: W. Frick, Wien. Zwanglos. 20 Bogen. M. 14.—.

103. *Archiv für Buchgewerbe.* V.: Deutscher Buchgewerbeverein, Leipzig. m., M. 12.— j., ill.

104. *Archiv für bürgerl. Recht.* R.: J. Kohler, V. Ring u. Oertmann. V.: C. Heymann, Berlin. 3—4 H. = 1 Bd.: M. 8.— j. (26. Bd.)

105. *Archiv, sächs., f. dtschs bürgerlich. Recht.* R.: Hoffmann, R. v. Sommerlatt, F. F. Wulfert. V.: Rossberg'sche Verl.-B., Leipzig. 12 H.: M. 14.- j. M. 2.50 ap. (15. Bd.)

106. *Archiv für celtische Lexicographie.* R.: Wilh. Stokes u. K. Meyer. V.: M. Niemeyer, Halle a/S. (2. Bd.)

107. *Archiv für d. civilistische Praxis.* R.: Heck etc. V.: J. C. B. Mohr, Tübingen. 3 H. = 1 Bd.: M. 9.- j. M. 4.— ap. (97. Bd.)

108. *Archiv für klinische Chirurgie.* R.: E. v. Bergmann, Frz. König, Frh. v. Eiselsberg u. W. Körte. V.: A. Hirschwald, Berl.n. In zwanglos. H. zu M. 6.— bis 14.—. (78. Bd.)

109. *Archiv f. Dermatologie u. Syphilis.* R.: P. J. Pick. V.: W. Braumüller, Wien. 3—4 Bde. zu je 3 H. à Bd. M. 18.—. (77. Bd.)

110. *Archiv, neues, d. Gesellschaft f. ältere deutsche Geschichtskunde,* zur Beförderung einer Gesammtausgabe d. Quellenschriften dtschr. Geschichte d. Mittelalters. V.: Hahn'sche B., Hannover. 3 H. = 1 Bd.: M. 15.—. M. 6.- ap. (31. Bd.)

111. *Archiv für Eisenbahnwesen.* Hrsg v. Ministerium d. öffentl. Arbeiten. V.: J. Springer, Berlin. 6 H.: M. 16.— j.

112. *Archiv f. Entwicklungsmechanik der Organismen.* R.: W. Roux. V.: W. Engelmann, Leipzig. 4 H. = 1 Bd. Preise d. H. verschieden. (19. Bd.)

113. *Archiv, internationales, f. Ethnographie.* R.: J. D. E. Schmeltz. V.: C. F. Winter, Leipzig. 6 H. = 1 Bd.: M. 21.— j., nicht ap. (17. Bd.)

114. *Archiv f. Frankfurts Geschichte und Kunst.* R.: Ver. f. Geschichte u. Altertumskunde zu Frankfurt a/M. V.: K. Th. Völcker, Frankfurt a/M. 3. F. 7. Bd. M. 6.—.

115. *Archiv f. Gesundheitspflege.* Jetzt: *Strassburg. medic. Zeitg.*, h. v. A. Levy u. J. Klein. V.: Beust, Strassburg. m., M. 10.— j.

116. *Archiv für Gynäkologie.* R.: v. Gusserow u. Leopold. V.: A. Hirschwald, Berlin. In zwangl. H. zu M. 6.— bis M. 12.—. (77. Bd.)

117. *Archiv, neues, f. d. Geschichte d. Stadt Heidelberg u. d. rheinisch. Pfalz.* Hrsg. v. d. Kommission f. d. Geschichte d. Stadt. V.: G. Koester, Heidelberg. 6. Bd. 4. H. M —.60.

118. *Archiv, schweizer., für Heraldik.* R.: E. A. Stückelberg. V.: F. Schultheiss, Zürich. 4 H.: M. 8.—. j.

119. *Archiv f. hessische Geschichte u. Altertumskde.* R.: Ed. Anthes. V.: A. Bergstraesser, Darmstadt N. F. IV.

— *Archiv. f. Hydrobiologie s. No. 511.*

120. *Archiv f. Hygiene.* R.: Prof. Dr. J. Forster. M. Gruber, Fr. Hofmann u. M. Rubner. V.: R. Oldenbourg, München. 4 H. = 1 Bd.: M. 15.— j. (54. Bd.)

121. *Archiv f. vaterländ. Geschichte und Topographie.* Hrsg. v. histor. Verein f. Kärnten. V.: f. v. Kleinmayr, Klagenfurt. 19. J. 1. Bd. cn. M. 4.- j.

122. *Archiv für Kinderheilkunde.* R.: A. Baginsky, A. Monti, A. Schlossmann. V.: F. Enke, Stuttgart. 6 H. = 1 Bd.: M. 15.—. (42. Bd.)

123. †*Archiv f. katholisch. Kirchenrecht.* R.: Fr. X. Heiner. V.: F. Kirchheim, Mainz. 4 H. = M. 10.— j. (85. Bd.)

124. *Archiv f. Kriminalanthropologie u. Kriminalistik.* R.: H. Gross. V.: F. C. W. Vogel, Leipzig. 1 Bd. = 4 H.: M. 12.—. (20.-21. Bd.)

125. *Archiv f. Kulturgesch.* R.: G. Steinhausen. V.: A. Duncker, Berlin. 4 H. M. 12.—. (3. Bd.)

126. *Archiv f. christlich. Kunst.* (Nicht mehr erlangt.)

127. *Archiv f. Landes- u. Volkskde. d. Prov. Sachsen.* R.: A. Kirchhoff. V.: Tausch & Grosse, Halle a/S. 15. J. M. 4.—.

128. *Archiv d. dtschn. Landwirtschaftsrats.* V.: Parey, Berlin. (28. Bd.)

129. *Archiv für Laryngologie u. Rhinologie.* R.: B. Fränkel. V.: A. Hirschwald, Berlin. 3—4 H. zu verschied. Preis. (17. Bd.)

130. *Archiv f. lateinische Lexicographie u. Grammatik.* R.: E. v. Wölfflin. V.: B. G. Teubner, Leipzig. 4 H. = 1 Bd.: M. 12.—. (14. Bd.)

131. *Archiv d. Vereins für Geschichte Lauenburgs.* V.: M. Schmidt, Ratzeburg. 7. Bd. 2. H.

131a. *Archiv f. Lichttherapie.* V. 2. (Eingegangen?)

132. †*Archiv f. Literatur- u. Kirchengeschichte d. Mittelalters.* R.: Denifle u. E. Ehrle. V.: Herder'sche

Digitized by Google

Verl., Freiburg i. B. 4 H. = 1 Bd.: M. 20.—. (1905 nichts erschienen.)

133. *Archiv der Mathematik u. Physik.* R.: E. Lampe u. a. V.: B. G. Teubner, Leipzig. 4 H. = 1 Bd.: M. 14.-j. (3. R. 9. Bd.)

133b. *do.* Beiblatt: *Sitzungsber. d. Berlin. mathem. Gesellschaft.*

134. *Archiv, deutsches, für klinische Medizin.* R.: L. Krehl, F. Moritz u. F. Müller. V.: F. C. W. Vogel, Leipz. ca. 10—12 H. jährl. 6 H. = 1 Bd. zu M. 16.—. (85. u. 86. Bd. 1.-3. H.)

135. *Archiv (Archiv), nordisch. medizin.* R.: C. G. Santesson. Abteilg.: Innere Medizin u. Chirurgie. V.: Fischer, Jena. (38. Bd. H. 1.)

135a. *Archiv f. soziale Medizin.* R.: M. Furst, R. Jaffé. V.: F. C. W. Vogel, Leipzig. 2. Bd. M. 12.—.

135b. *Archiv f. physikal. Med. u. med. Technik.* R.: H. Kraft, B. Wiesner. V.: Nemnich, Leipzig. 4 H. = M. 12.—. (Zwanglos.)

136. *Archiv f. Naturgeschichte.* R.: F. Hilgendorf. V.: Nicolai'sche Verlagshandlg., R. Stricker, Berlin. 2 Bde. = 6 H. zu je M. 7.— bis M. 25.—. (71. Bd.)

137. *Archiv d. Vereins d. Freunde der Naturgeschichte in Mecklenburg.* R.: E. Geinitz. V.: Opitz & Co., Güstrow. 1 Bd. j., Preise verschied. (59. Bd.)

138. *Archiv f. Naturkde. f. Liv.- u. Esthland.* R. u. V.: Naturforsch.-Gesellsch., Dorpat. XII. 3.

139. *Archiv f. Gesch. u. Altertumskde. v. Oberfranken.* V.: Ellwangen, Bayreuth. 22. Bd. 3. H.

140. *Archiv f. öffentl. Recht.* R.: P. Laband, O. Mayer u. F. Stoerk. V.: J. C. B. Mohr, Tubing. 4 H. = 1 Bd.: M. 16.—. j. M. 5.— ap. (20. Bd.)

141. *Archiv für Ohrenheilkunde.* R.: A. Politzer u. H. Schwartze. V.: F. C. W. Vogel, Leipzig. 8 H. jährl. 4 H. = 1 Bd. zu M. 13.—. (66. Bd.)

142. *Archiv für Ophthalmologie* (A. v. Graefe's). R.: Th. Leber, H. Sattler u. H. Snellen. V.: W. Engelmann, Leipzig. à Bd. = 3 Abtlgn. à M. 7.—. (62. Bd.)

143. *Archiv f. Orthopädie etc.* R.: J. Riedinger. V.: Bergmann, Wiesbaden. j. 3—4 H. (3. J.)

144. *Archiv f. österreichische Geschichte.* R.: K. Akad. d. Wissenschaft., Wien. V.: C. Gerold's S., Wien. 2 H. = 1 Bd. Preise d. Hefte verschied. (93. Bd.)

145. *Archiv, pädagogisches, u. Centralorgan f. d. Interessen d. Realschulwes.* R.: L. Freytag. V.: Vieweg & S., Braunschw. 12 H.: M. 16.-j.

146. *Archiv f. Papyrusforschung.* R.: U. Wilcken. V.: B. G. Teubner, Lpzg. 4 H.: M. 24.—. j. (3. Bd.)

147. *Archiv für experimentelle Pathologie u. Pharmakologie.* R.: B. Naunyn u. O. Schmiedeberg. V.: F. C. W. Vogel, Leipzig. 6—8 H. j. 6 H. = 1 Bd. zu M. 16.—. (54. Bd.)

148. *Archiv der Pharmacie.* R.: E. Schmidt, Marburg u. H. Beckurts. V.: Dtschr. Apothekerverein, Berlin. ca. 9 H.: M. 12.— j. (243. Bd.)

149. *Archiv f. Geschichte d. Philosophie.* R.: L. Stein. V.: G. Reimer, Berlin. 4 H. = 1 Bd.: M. 12.— j. (N. F. 11. Bd.)

150. *Archiv f. systematische Philosophie.* R.: Dr. Natorp. V.: G. Reimer, Berlin. 4 H. = 1 Bd.: M. 12.— j. M. 3.— ap. (N. F. 11. Bd.)

151. *Archiv f. die gesamte Physiologie des Menschen u. der Tiere.* R.: Pflüger. V.: M. Hager, Bonn. ca. 12 H. = 1 Bd. zu verschieden. Preisen. (110. Bd.)

152. *Archiv, skandinavisches, für Physiologie.* R.: R. Tigerstedt. V.: Veit & Comp., Leipzig. 6 H. = 1 Bd.: M. 22.—. (17. Bd.)

153. *Archiv f. Post und Telegraphie.* V.: W. H. Kühl, Berlin. 24 H.: M. 5.— j.

154. *Archiv f. Protistenkunde.* H.: Schaudinn. V.: Fischer, Jena. à Bd. M. 24.—. (6. Bd.)

155. *Archiv f. Psychiatrie und Nervenkrankhtn.* R.: E. v. Siemerling. V.: A. Hirschwald, Berlin. ca. 3 H. zu verschied. Preis. (40. J.)

156. *Archiv für d. gesamte Psychologie.* R.: E. Meumann. V.: W. Engelmann, Leipzig. 4 H. M. 20.— j. (4.-6. Bd.)

156b. *do.* Referate.

157. *Archiv f. Rassen- u. Gesellschafts-Biologie.* R.: A. Ploetz etc. V.: Archiv-Gesellschaft, Berlin. 6 H. M. 20.- j. à H.: M. 4.-. (2. J.)

157a. *Archiv für Reformationsgesch.* R.: W Friedensburg. V.: Schwetschke's S., Berlin. (11. J.)

157b. *Archiv f. schweiz. Reformationsgesch.* V.: Eisenring, Luzern. 1. Bd.: M. 3.20. 11. Bd.: M. 2.—.

158. *Archiv f. Religionswissenschaft.* R.: Th. Achelis, A. Dieterich. V.: Teubner, Leipzig. 4 H.: M. 16.—. j. (8. Bd.)

159. *Archiv, neues, f. sächs. Geschichte u. Altertumskunde.* R.: H. Ermisch. V.: W. Baensch, Dresden. 4 H.: M. 6.— j., nicht ap. (26. Bd.)

160. *Archiv f. Schiffs- u. Tropenhygiene unter besonderer Berücksichtigung der Pathologie u. Therapie.* R.: C. Mense. V.: J. A. Barth, Leipzig. 12 H.: M. 16.— j. (9. Bd.)

160a. *Archiv, interna., f. Schulhygiene.* V.: Engelmann, Leipz g. 1. Bd.

161. *Archiv f. die Schulpraxis.* R.: J. Schiffels. V.: F. Schöningh, Paderborn. 14tägl. M. —.80 v.

162. *Archiv des Vereins für siebenbürg. Landeskde.* V.: Fr. Michaelis, Hermannstadt. N. F. 32. Bd.

163. *Archiv f. slavische Philologie.* R.: V. Jagic. V.: Weidmann'sche B., Berlin. 4 H.: M. 20 — j. (27. Bd.)

164. *Archiv f. Sozialwissensch. u. Sozialpolitik.* R.: Sombart, Weber, Jaffé. V.: Mohr, Tübingen. 3 H. = 1 Bd.: M. 16.-. à H. M. 7.- ap. (20. Bd.)

165. *Archiv f. d. Studium der neueren Sprachen u. Literaturen.* R.: A. Brandl und H. Morf. V.: G. Westermann, Braunschweig. 8 H. = 2 Bde. à M. 8.—. Nur bandweise. (115. Bd.)

166. *Archiv, Weller's, f. Stamm- u. Wappenkde.* Exp.: Kahla, S.-A. 12 Nrn. M. 1.25 v. (5. J.)

167. *Archiv, allgemeines statistisches.* R.: G. v. Mayr. V.: H. Laupp'sche B., Tübingen. à Halbbd. ca. M. 12.—. (6. Bd. 2. Halbbd.)

168. *Archiv f. Stenographie.* R.: C. Dewischeit. V.: G. Reimer, Berlin. monatl., M. 2.25 h.

169. *Archiv f. Strafrecht u. Strafprozess.* R.: J. Kohler, V.: R. v. Decker, Berlin. 6 H. = 1 Bd.: M. 15.—. (52. J.)

169a. *Archiv für Thiergesch.* R.: H. Dewitzel. V.: E. Fleischel & Co., Berlin. M. 6.—. (1. Bd.)

170. *Archiv f. physikal.-diätetische Therapie.* R.: Dr. Ziegelroth. V.: M. Richter, Berlin. 12 H.: M. 12.— j. (7. J.)

171. *Archiv f. wissensch. u. prakt. Tierheilkunde.* R.: C. Dammann etc. V.: A. Hirschwald, Berlin. 6 H.: M. 18.— j. (32. Bd.)

172. *Archiv, schweiz., f. Tierheilkde.* R.: E. Zschokke etc. V.: Art. Instit. O. Füssli, Zürich. 6 H.: M. 5.— j. (47. Bd.)

173. *Archiv, Trierisches.* R.: M. Keuffer. V.: Fr. Lintz, Trier. Preise der Hefte verschieden. 11. H.: M. 3.50.

174. *Archiv f. Unfallheilkunde.* (Fingeg.)

175. *Archiv d. historischen Vereins f. Unterfranken u. Aschaffenburg.* V.: Stahel's V., Würzburg. (46. Bd.)

176. *Archiv für Verdauungskrankheiten mit Einschluss der Stoffwechselpathologie und der Diätetik.* R.: J. Boas. V.: S. Karger, Berlin. 4 H.: M. 20.— j. (11. Bd.)

177. *Archiv f. Verwaltungsrecht.* (Keine Aufsätze enthaltend.)

178. *Archiv, schweizer., f. Volkskunde.* R.: Ed. Hoffmann-Krayer. V.: Schweiz. Gesellschaft f. Volkskunde, Zürich. 4 H.: M. 6.40 j. (N. F. 9. J.)

— *Archiv., österr.-wirtschaftspolitisch.* (Nicht zu erlangen.)

179. *Archiv für Zahnheilkde.* R.: F. A. Brosius. V.: Charlottenburg, Savignyplatz. M. 5.— j. (J. 1905.)

180. *Argo.* Zeitschrift für krainische Landeskunde. R. u. V.: A. Müllner, Laibach. 12 Nrn.: M. 8.— j. (10. J.)

181. *Argovia.* Jahresschr. d. historisch. Gesellsch. d. Kantons Aargau. V.: Sauerländer, Aarau. (30. Bd.)

181a. *Arkiv für matematik,* astron. och fysik. H. 1905. Stockholm.

181b. *Arkiv f. Zoologi.* 2. Bd. Herausgegeb. v. d. schwed. Akad.

181c. *Arkiv f. Botanik.* 4. Bd. Herausgegeb. v. d. schwed. Akad.

— *Armee u. Marine* siehe *Ueberall.*

182. *Arzt, der praktische* V.: Schnürzl, Weizlar. M. 3.— j. (43. u. 44. J.)

183. *Aerztecorrespondenz, Berliner.* R.: H. Joachim. V.: Vogel & Kreienbrink, Berlin. 52 Nrn.: M. 4.- j. (10. J.)

184. *Aerzte-Korrespondenz, schlesische,* R.: Th. Töplitz. V.: W. G.

Digitized by Google

Korn. Breslau. 26 Nrn.: M. 4.- j. (9. J.)

185. *Aerzte-Zeitung, deutsche.* R.: J. Pagel. V.: L. Marcus, Berlin. 24 Nrn. j.: M. 6.— h. (J. 1905.)

186. *Aesculap.* Beibl. z. *Dtschn. Univers.-Zeitg.*, Berlin. (Selten berücks.)

186a. *Ash's zahnärztl. Vierteljahrsschft.* R. u. V.: Ash & S., Wien. Nr. 3.

187. *Asien.* R.: Vosberg-Rekow. V.: H. Paetel, Berlin. m., M. 7.50 j. (4.).)

187a. *do.* Beilage: *D. wirtschaftl. Asien.*

188. *Augustinus.* Literaturblatt. Beilage zu Nr. 832.

189. *Aus Aachens Vorzeit.* R.: H. Schnock. V.: Cremer, Aachen. 8 Nrn. j.: M. 4.—. (18. J.)

190. *Aus den Coburg-Gothaisch. Landen.* Heimatsblätter. H. 2.

191. *Aus fremd. Zungen.* R.: R. Schott. V.: Dr. jr. Demcker, Berlin. 6 H. M. 3.- v. [Nur d. *Illustr. Rundschau* berücks.]

192. °*Aus der Heimat.* R. u. V.: K. G. Lutz, Stuttgart. 6 H.: M. 3.—. (17. J.)

193. *Aus d. Heimat — für d. Heimat.* Jahrbuch d. Vereins f. Naturkde. an d. Unterweser f. 1903/4. R.: F. Plettke. V.: G. Schipper, Bremerhaven. M. 2.—.

194. *Aus Höhen u. Tiefen.* R.: Dr. Karl Kimrel u. Reg.-R. Ernst Meinke. V.: M. Warneck, Berlin. J. 1904-6. M. 4.—.

194a. *Aus d. Natur.* R.: W. Schoenichen. V.: E. Naegele, Stuttgart. 6 H. M. 1.50 v.

195. *Aus d. pädagog. Univers.-Seminar, Jena.* R.: W. Rein. V.: Beyer & S., Langensalza. 11. H. M. 1.50.

195a. *Aus romanisch. Sprach. u. Literaturen.* Festschrift f. H. Morf. V.: Niemeyer, Halle. M. 12.—.

196. *Aus d. Schule d. Schule.* R.: A. Falcke. V.: Dürr'sche B., Leipzig. 12 Nrn.: M. 4.80 j. M. —.50 ap. (17. J. 1905.)

197. *Aus dem Schwarzwald.* V.: Verl. des Württ. Schwarzwaldvereins, Stuttgart. m., M. 3.— j.

198. *Aus d. Archiv d. dtschn. Seewarte.* V.: L. Friederichsen & Co., Hamburg. 28. J. Nr. 1.

198a. *Bach-Jahrbuch 1904.* V.: Breitk. & Härt., Leipzig.

199. *Bädertag, d. 33. schlesische, u. s. Verhandlgn. 1905.* V.: Reinerz, 1905.

200. *Bahnen, elektr.* R.: W. Kübler. V.: R. Oldenbourg, München. M. 16.— j. (Halbmonatlich.) [3. J.]

201. *Bahnen, neue.* Monatsschr. f. wissenschaftl. u. prakt. Pädagogik. R.: Hiemann. V.: R. Voigtländer, Leipzig. 12 H. j. M. 3.— h.

202. *Bahnen, neue.* Halbmonatsschr. f. Kunst etc. R.: O. St. v. d. March. V.: Verwaltg. d. „Neuen Bahnen", Wien. 6 H. v.: M. 4.20.

203. *Bahnen, neue.* Org. d. allg. dtschn. Frauenver. R.: Elsb. Krukenberg. V.: M. Schäfer, Leipzig. 24 Nrn.: M. 3.— j.

204. *Bank-Archiv.* R.: M. Wittner. V.: Guttentag, Berlin. 24 H.: M. 15.— j.

205. *Banner d. Freiheit.* R. u. V.: Gottfr. Schwarz, Heidelberg. m. M. 3.— j.

205a. *Bär, der*, Berlin. V.: Preuss. V.-A., Berlin. w., M. 10.— j. (Eingegangen.)

206. *Bauhütte, dtsche.* R.: F. R. Vogel. V.: C. R. Vincentz, Hannover. w., M. 2.50 v., ill.

— *Baukunst, die.* (Einzeltitel bereits bei Hinrichs verzeichnet.)

— *Baumaterialienkde.* (Nicht zu erlang.)

207. *Baumeister, d.* V.: Callwey, München. m., à H. M. 3.—, ill. (3. J.)

208. *Bausteine.* Monatsblatt f. innere Mission. R.: R. Weidauer. V.: Dörffling & Franke, Leipzig. 12 Nrn.: M. 1.50 h.

208a. *Bausteine z. roman. Philolog. f. A. Massaña. 15. H. 1905.* V.: Niemeyer, Halle.

208b. *Bausteine.* Ztschr. f. neuenglische Wortforschg. R.: L. Kellner, Gr. Krüger. V.: Langenscheidt, Berlin. 6 H. M. 18.—.

209. *Bauwelt, ung, allgemeine.* R.: A. Ritt. Weber v. Ebenhof. V.: R. v. Waldheim, Wien. 4 H.: M. 20.— j., ill.

210. *Bauzeitung, deutsche.* R.: A. Hofmann u. F. Eiselen. V.: Dtsche. Bauzeitung, Berlin. 104 Nrn. j.: M. 3.75 v., ill.

210b. *do* Beil.: *Mittlgn. über Zement-, Beton- u. Eisenbetonbau.*

— *Bauzeitung, oberösterr.* (Nicht zu erhalten.)

211. *Bauzeitung, schweizerische.* R.: A. Waldner. V.: E. Rascher, Zürich. w., Frcs. 25.— j. (45. Bd., ill.)

212. °*Bayerland, das.* R.: H. Leher. V.: R. Oldenbourg, München. wöch. M. 2.— v., ill. (16. J.)

213. *Beiblätter zu d. Annalen der Physik.* R.: W. Konig. V.: J. A. Barth, Leipzig. 24 H.: M. 24.- j. (29. Bd.)

— *Beihefte, wissenschaftliche, z. Dtschn. Kolonialblatt s. Mitteilungen von Forschungsreisenden.*

214. °*Beilage zur Allgemeinen Zeitung.* R.: O. Bulle. V.: Verlag d. Allgem. Ztg., München. 52 H. j.: M. 5.— v.

215. °*Beilage, wissenschaftliche, zur Leipziger Zeitung.* R.: J. Riffert. V.: Expedition der „Leipziger Zeitung", Leipzig. M. 1.25 v.

216. *Beilage zur Germania.* (Näheres siehe No. 553.)

217. *Beiträge zur patholog. Anatomie und zur allgemeinen Pathologie.* R.: E. Ziegler. V.: G. Fischer, Jena. gr. 8°. 2 Bde. zu je M. 25.—. (38. Bd.)

218. *Beiträge, Bonner, z. Anglistik.* R.: M. Trautmann. V.: P. Hanstein, Bonn. 13.—21. H.

219. *Beitr. z. Anthropologie u. Urgesch. Bayerns.* R.: J. Ranke. V.: Fr. Bassermann, München. (15. Bd.)

220. *Beiträge z. Assyriologie.* R.: Fr. Delitzsch u. P. Haupt. V.: Hinrichs'sche B., Leipzig. 5. Bd. 3. H.

221. *Beiträge zur Augenheilkunde.* R.: R. Deutschmann. V.: L. Voss, Hamburg. gr. 8°. Zwanglos in H. zu verschiedenen Preisen. (64. H.)

222. *Beiträge, ungar., z. Augenheilkunde.* R.: W. Schulek. V.: Deuticke, Wien. 3. Bd. M. 5.—.

222a. *Beitr. z. Augenheilkde.* Festschr. f. J. Hirschberg. V.: Veit & Co., Leipzig. M. 16.—.

223. *Beiträge z. Biologie d. Pflanzen.* R.: O. Brefeld. V.: J. U. Kern, Breslau. 9. Bd.

224. *Beiträge z. wissenschaftl. Botanik.* R.: M. Fünfstück. V.: A. Zimmer, Stuttgart. Preise verschied. (5. Bd.)

225. *Beitr. z. Ausfegg. d. Bürgerl. Gesetzbuchs.* R.: Fr. Bernhöft u. J. Binder. V.: Deichert'sche V., Leipzig. 5. H.

226. *Beiträge zur klinischen Chirurgie.* R.: P. v. Bruns. V.: Laupp'sche Buchh., Tübingen. 3—4 H. = 1 Bd. zu verschied. Preisen. (47. Bd.)

227. *Beiträge, neue, zur Geschichte dtschn. Altertums.* R.: Henneberg. altertumsforsch. Verein. V.: Brückner & Renner, Meiningen. 17.—19. Liefg.

228. *Beiträge zur Geschichte d. deutschen Sprache u. Literatur.* R.: E. Sievers. V.: M. Niemeyer, Halle a/S. 3 H. = 1 Bd.: M. 15.— j. (30. Bd.)

229. *Beitr. z. Geschichte Dortmunds u. d. Grafsch. Mark*, hrsg. v. histor. Verein. V.: Köppen'sche B., Dortmund. 12. H.

230. *Beitr. z. Gesch. v. Stadt u. Stift Essen.* V.: Baedeker, Essen. 24. u. 25. H.

231. *Beitr. z. Kunde Esth-, Liv- u. Kurlands.* V.: Fr. Kluge, Reval. (6. Bd.)

232. *Beiträge zur Geburtshilfe u. Gynäkologie.* R.: A. Hegar. V.: G. Thieme, Leipzig. (10. Bd.)

232a. *Beitr. z. Geolog. v. Kamerun v. E. Esch, F. Solger, M. Oppenheim* etc. V.: Schweizerbart, Stuttgart. M. 8.—.

233. *Beiträge zur Geophysik.* R.: G. Gerland. V.: W. Engelmann, Leipzig. Zwanglos. Preise der Hefte verschieden. (7. Bd. u. Frg.)

234. *Beiträge z. alten Geschichte.* R.: C. F. Lehmann u. E. Kornemann. V.: Dieterich'sche V.-B., Leipzig. 5. Bd. M. 20.—.

235. vacat.

— *Beiträge z. vaterländischen Geschichte.* (Eingegangen, Forts. s. No. 1621.)

236. *Beiträge z. Geschichte, topographie u. Statistik d. Ershist. München u. Freising*, von Anton Specht. V.: J. Lindauer, München. N. F. 2. M. 4.—.

237. *Beiträge z. Geschichte d. Niederrheins.* Jahrbuch d. Düsseldorfer Geschichtsvereins. R.: R. Hassencamp, E. Pauls, O. R. Redlich. V.: E. Lintz, Düsseldorf. (19. Bd.)

238. *Beiträge z. Kenntnis d. Orients.* R.: F. Grothe V.: Paetel, Berlin. 2. Bd. Gebauer-Schwetschke Halle. (Noch nicht erhalten.)

Digitized by Google

239. *Beiträge z. Hydrographie Oesterreichs.* Hrsg. v. k. k. hydrogr. Central-Bureau. V.: Braumüller, Wien. 4. H.: M. 12.—.

240. *Beiträge z. Kunde d. indogermanischen Sprachen.* R.: Dr. Bezzenberger u. Dr. Prellwitz. V.: Vandenhoeck & Ruprecht, Göttingen. 4 H. = 1 Bd.: M. 10.—. (29. Bd.)

241. *Beiträge zur bayerischen Kirchengeschichte.* R.: Th. Kolde. V.: Fr. Junge, Erlangen. 6 H.: M. 4.—, n. cht ap. (12. Bd.)

242. *Beiträge z. hess. Kirchengesch.* R.: Diehl, W. Köhler. V.: Bergsträsser, Darmstadt. 11. 3.

243. *Beiträge z. sächs. Kirchengeschichte.* V.: J. A. Barth, Leipzig. 17. 11.

243a. *Beitr., neue, z. Frage d. math. u. physik. Unterr. a. d. hob. Schulen, ges. v. F. Klein u. E. Riecke.* V.: Teubner, Leipzig. M. 8.60.

244. *Beitr. z. wissensch. Medizin f. Dr. G. Mayer.* V.: Hirschwald, Berlin.

244a. *Beiträge zur Ohrenheilkde.* Festschrift f. A. Lucae z. 70. Geburtst. V.: Springer, Berlin. M. 12.—.

245. *Beitr. z. Paläontologie u. Geologie Oesterreich-Ungarns etc.* R.: W. Waagen, G. v. Arthaber. V.: W. Braumüller, Wien. 4 H.: M. 40.—. (17. u. 18. Bd.)

246. *Beiträge z. chemisch. Physiol. u. Pathologie.* R.: F. Hofmeister. V.: Vieweg & S., Braunschweig. 12 H.: = 1 Bd: M. 15.—. (7. Bd.)

247. vacat.

— *Beiträge z. psych. Klinik.* (Eingeg.)

248. *Beiträge z. Psychologie u. Philosophie.* R.: G. Martius. V.: W. Engelmann, Leipzig. 1. Bd. 3. H.

249. *Beiträge z. Psychologie d. Aussage.* R.: L. W. Stern. V.: J. A. Barth, Leipzig. 4. H.: M. 4.—.

250. *Beiträge z. Erläuterung d. dtschn. Rechts, in besond. Beziehung auf das preuss. Recht.* R.: Rassow, Künzel, Eccius. V.: Fr. Vahlen, Berlin. 6 H.: M. 15.—. Nach vollständ. Erscheinen M. 18.-. (49. J.)

251. *Beitr. z. Weiterentwicklg. d. christl. Religion.* R.: A. Deismann usw. V.: Lehmann, München. M. 5.—.

252. *Beiträge zur Geschichte der Stadt Rostock.* R.: K. Koppmann. V.: Stiller, Rostock. 4. Bd.

253. *Beiträge zur St. Gallischen Gesch. d. Allgem. Geschichtsforsch. Ges. d. Schweiz.* Zur 59. Jahresvers. 1904. V.: Fehr, St. Gallen. M. 6.—.

254. *Beiträge z. Kenntnis d. Schrift-, Buch- u. Bibliothekswesen,* hrsg. v. Dr. Haebler. V.: Haupt, Halle a/S.

255. *Beitr. z. Kunde steiermärkisch. Geschichtsquellen.* V.: Leuschner & Lubensky, Graz. (Heisst v. 33. J. ab: *Beiträge zur Erforschg. steir. Geschichte.*)

— *Beitr. z. Förderg. christl. Theologie.* (Einzeltitel schon bei Hinrichs.)

256. *Beiträge, Thurgauische, z. vaterländ. Geschichte.* V.: Frauenfeld. 44. H.

257. *Beitr. z. Klinik d. Tuberkul.* R.: L. Brauer. V.: Stuber, Würzburg. 4. Bd.

257a. *Beitr. z. Pathol. d. Verdauungsorgane.* R.: K. Faber. V.: Karger, Berlin. (1. Bd.)

— *Bergbau, d.* (Nicht mehr erhalten.)

258. *Bericht üb. d. 8. allgem. dtschn. Bergmannstag, Dortmund 1901.*

259. *Bericht üb. d. 9. Kongr. gg. Alkoholism.* V.: Fischer, Jena. 5 M.

260. *Ber. üb. Best. u. Wirken d. hist. Ver. zu Bamberg f. 1904.* V.: Ducksstein, Bamberg.

261. *Bericht d. Vereins Carnuntum in Wien.* V.: Gerold & Co., Wien.

262. vacat.

— *Bericht f. d. Kongr. f. angewandte Chemie.* (1st abgeschlossen.)

263. *Bericht üb. d. 4. Hauptvers. des dtschn. Forstvereins zu Regensburg.* V.: Springer, Berlin.

264. *Bericht üb. d. Verhandlgn. des 3. allgem. dtschn. Hebammentags.* V.: E. Staude, Berlin.

265. *Bericht d. Senckenbergisch. naturforsch. Gesellschaft in Frankfurt a/M.* V.: Gebr. Knauer, Frankfurt a/M. J. 1905. M. 5.—.

266. *Bericht d. Wetterau'sch. Gesellsch. f. d. ges. Naturkde. zu Hanau a. M. f. 1899—1903.* R.: C. Lucanus, Hanau.

267. vacat.

— *Bericht üb. d. Tätigk. d. St. Gall. naturw. Gesellschaft* (jetzt: *„Jahrbuch"*) siehe No. **684.**

268. *Ber., 3., d. nordoberfränk. Ver. f. Naturgesch. u. Landeskde. i. Hof.* V.: Mmuzel'sche Druck., Hof.

269. *Ber., XI., d. Annaberg-Buchholz. Ver. f. Naturkunde 1898—1903.* Annaberg. 1903.

270. *Bericht d. oberhess. Gesellsch. für Natur- u. Heilkunde.* V.: J. Ricker, Giessen. (34. Bericht.)

271. *Bericht d. Offenbach. Vereins f. Naturkunde 1895—1901.* V.: C. Forger's Druck., Offenbach a. M.

272. *Bericht d. naturw. Gesellsch. zu Chemnitz v. 9./9. 1903.* V.: Ch. Brunner, Chemnitz. 1904.

273. *Bericht, 36., d. naturw. Ver. für Schwaben u. Neuburg, 1903.*

274. *Bericht über die Versammlung der ophthalmolog. Gesellschaft.* R.: W. Ilex u. Th. Lebert. V.: J. F. Bergmann, Wiesbaden. (31. Vers.)

275. *Bericht d. wissensch. Gesellsch. Philomathie in Neisse.* R.: O. May. V.: J. Graveur, Neisse. 31. Ber. 1902.

276. *Bericht üb. d. 1. Kongr. f. exper. Psychologie, Giessen, April 1904.* R.: F. Schumann. V.: Barth, Leipzig. M. 4.50.

276a. *Bericht üb. d. 1. allg. dtschn. Wohngs.-Kongr. i. Frankfurt a. M. 1904.* V.: Vand. & Rupr., Gött. M. 5.—. (Hier nicht zu findende Titel siehe 276 b.)

276b. *Bericht u. Abhdlgn. d. Klubs f. Naturkde., Brünn.* H. 6, 1905.

277. *Berichte, vorläufige, der Balkankommission.* (Nicht fortgesetzt.)

278. *Berichte d. bayr. botan. Gesellsch.* V.: Bayr. bot. Ges., München. (10. Bd.)

279. *Berichte d. dtschn. botanischen Gesellschaft.* V.: Gebr. Borntraeger, Berlin. 12 H.: M. 24.- j. (24. J.)

280. *Berichte d. schweiz. botan. Gesellschaft.* R.: Ed. Fischer. V.: K. J. Wyss, Bern. (14. H.)

281. *Berichte d. dtschn. chemischen Gesellschaft.* R.: Jac. Isaan. V.: R. Friedländer & Sohn, Berlin. 20 H.: M. 40.— j. (38. J.)

282. *Berichte d. Fischereivereins f. die Prov. Ostpreussen 1903/04.*

283. *Berichte d. Forstvereins f. Oberösterr. u. Salzburg.* R.: R. Thoma. V.: Mänhardt, Gmunden. 41. Bd.

284. *Berichte a. d. 2. geburtsh.-gynäk. Klinik in Wien.* R.: R. Chrobeck. V.: Holder, Wien. M. 4.50.

285. *Berichte üb. d. Verhandlungen d. kgl. sächs. Gesellschaft d. Wissenschaften zu Leipzig.* Mathemat.-Physikal. Classe. V.: B. G. Teubner, Leipzig. Unregelmässig. (56. Bd.)

286. *do.* Philol.-hist. Cl. (57. Bd.)

287. *Bericht d. landwirtschaftl. Instituts der Univers. Königsberg i/Pr.* R.: Prof. Dr. Backhaus. V.: P. Parey, Berlin. (5. H.)

288. *Berichte üb. Land- u. Forstwirtschaft in Deutsch-Ostafrika.* V.: Winter, Heidelberg. (2. Bd.)

289. *Berichte, mathematische u. naturwissenschaftliche, aus Ungarn.* R.: A. Heller. V.: F. Kilian, Budapest. (20. Bd.)

290. *Berichte d. rhein. Missionsgesellsch.* R.: E. Kriele. V.: Missionshaus, Barmen. m., M. 1.75 j.

291. *Berichte d. naturforsch. Gesellschaft z. Freiburg i/Br.* R.: K. Gerhardt. V.: J. C. B. Mohr, Freiburg i/B. Zwanglos. 14. Bd. M. 12.—.

292. *Berichte d. naturwiss. Vereins zu Regensburg.* V.: W. Wunderling, Regensburg. 9. H. M. 4.—.

293. *Berichte des naturwissenschaftl.-medizin. Instituts in Innsbruck.* V.: Wagner'sche Universitäts-Buchhandlg., Innsbruck. (28. Bd.)

294. *Berichte der dtschn. pharmaceutisch. Gesellschaft.* R.: P. Siedler. V.: Gebr. Borntraeger, Berlin. 12 H.: M. 8.— j. (15. Bd.)

295. *Berichte der deutschen physikal. Gesellschaft.* R.: K. Schell. V.: Vieweg & Sohn, Braunschweig. 24 Nrn.: M. 8.— j. (3. J.)

296. *Berichte aus d. physiologischen Laboratorium u. d. Veterinärschule d. landwirtsch. Instituts d. Univ. Halle.* R.: Jul. Kühn. V.: G. Schönfeld, Dresden. 17. H.

297. vacat.

298. *Berichte u. Mitteilgn. d. Altertumsvereins zu Wien.* V.: C. Gerold's S., Wien. 38. Bd. 2. Abtlg.

299. *Berliner Tageblatt,* Beil.: *Zeitgeist.*

300. vacat.

301. *Berufsgenossenschaft.* V.: Heymann, Berlin. M. 12.- j. (20. Bd.)

Digitized by Google

302. *Beweis, der, des Glaubens.* R.: Dr. O. Zöckler u. E. G. Steude. V.: C. Bertelsmann, Gütersloh. 12 H.: M. 8.— j. M. 1.— ap.

302b. *do.* Beilage: *Theol. Literat.-Bericht.*

303. *Bibliotheca botanica.* R.: Chr. Luerssen. V.: E. Nägele, Stuttgart. Preise der Hefte verschieden. (63 H.)

304. *Bibliotheca mathematica.* R.: G. Enström. V.: B. G. Teubner, Lpzg. 3. F. 5. Bd. 4 H.: M. 20.—.

305. **Bildungsverein, der.* Jetzt: *Volksbildung.* Hauptblatt f. d. freie Fortbildungswesen in Deutschland, mit Beiblatt: *Volksbibliothek.* R.: H. Schultze. V.: Th. Fröhlich, Berlin. m., M. —.60 v.

305a. *Biographien, badische.* R.: A. Krüger. V.: C. Winter, Heidelberg. 10. H. M. 2.—

306. *Biographien, Basler,* hrsg. von Freund. vaterländ. Geschichte. V.: B. Schwabe, Basel. 2. Bd

307. *Blätter f. administrative Praxis.* R.: K. Kraeiesen. V.: C. H. Beck'sche V., München. 12 Nrn.: M. 6.— j.

308. **Blätter, akademische.* R.: O. Hötzsch. V.: G. Nauck, Berlin. 24 Nrn. j.: M. 1.— v. (20. J.)

309. *Blätter, akadem.* Organ d. siebenb.-sächs. Hochschulen. R.: E. Buchholzer. V.: W. Krafft, Hermannstadt. 12 Nrn.: M. 3.— j.

310. *Blätter, altdeutsche.* V.: Thormann & Goetsch, Berlin. 52 Nrn. j.: M. 6.—. (Nicht mehr erhalt.)

311. **Blätter f. Aquarien- u. Terrarienfreunde.* R.: E. Bade. V.: Creutzsche B., Magdeburg. 24 Nrn.: M. 2.— h. M. —.30 ap., ill. (15. Bd.)

312. *Blätter f. Architektur u. Kunsthandwerk.* R.: P. Graef. V.: M. Spielmeyer, Berlin. m., M. 6.- v.

313. *Blätter f. d. hamburgische Armenwesen* R.: Bühl. V.: Armenanstalt, Hamburg.

314. **Blätter, Bayreuther.* Dtsche. Zeitschrift i. Geiste R. Wagner's. R.: H. P. v. Wolzogen. V.: C. F. Leede, Leipzig. 12 Nrn.: M. 8.—j. à No.: M. —.80.

314a. *Blätter f. bernische Geschichte etc.* R.: G. Grunau, Bern. 1. 3. H.

315. *Blätter f. Bücherfreunde.* R.: J. R. Haarhaus. V.: F. Volckmar, Leipzig. 6 H. j. à 20 Pf. (Selten Geeignetes enth.)

316. *Blätter, burschenschaftl.* R.: H. Böttger. V.: Carl Heymann's V., Berlin. 19. J. M. 5.— h.

316a. *Blätter, dramaturgische.* R.: KL Schroder. V.: Wien XVIII. m., M. 6.— j.

317. vacat.

318. *Blätter, dtsche., f. erzich. Unterr.* R.: Fr. Mann. V.: Beyer & Söhne, Langensalza. wöchentl., M. 1.60 v. (m. Beiblatt.)

319. *Blätter f. dtsche. Erziehg.* R.: Arth. Schulz. V.: L. Fernau, Leipzig. m., M. 1.— v.

320. *Blätter, neue, aus Süd-Deutschland f. Erziehung u. Unterricht.* R.: Burk u. Gundert. V.: Belser'sche Verlagsh., Stuttgart. 4 H.: M. 4.50 j.

321. *Blätter, deutsch-evangelische.* Ztschr. f. d. ges. Bereich d. dtschn. Protestantismus. R.: Fr. Haupt etc. V.: E. Strien, Halle a/S. 12 H.: M. 12.— j. M. 1.— ap.

322. *Blätter, schweizer. f. Exlibris-Sammler.* R.: E. Stickelberger. V.: Fr. Amberger, Zürich. 6 H., M. 3.60 j. (3. J.) [1905 nichts erhalt.]

323. *Blätter, familiengeschichtl.* R.: O. v. Dassel. V.: Töching & Reichenbach, Dresden. (?)

324. *Blätter, neue forstl.* R.: A. Bühler. V.: G. Schnürlen, Tübingen. w., M. 3.— h. (5. J.)

325. *Blätter d. bayer. Frauenvereins v. Rot. Kreuz.* R.: v. Tautphoeus. V.: Seitz & Schauer, München. m., M. 1.— j.

— *Blätter, freie dtsche.,* siehe *Jahrhundert, das neue.*

326. *Blätter f. Gefängniskunde.* Organ d. Vereine d. dtschn. Strafanstaltsbeamten. R.: v. Engelberg. V.: C. Winter, Heidelberg. 4—6 H. = 1 Bd. zu M. 10.50. (39. Bd.)

327. *Blätter f. Gemäldekde.* R.: Th. v. Frimmel. V.: Gerold & Co., Wien. à H.: M. 1.—. (2. Bd.)

328. *Blätter, gemeinnützige, für Hessen u. Nassau.* R.: W. Kobelt. V.: Frankfurt a. M. m., M. 3.— j.

329. *Blätter, deutsche geographische.* R.: A. Oppel u. W. Wolkenhauer. V.: F. Lenner, Bremen. 4 H.: M. 8.— j. (28 Bd.)

330. *Blätter, schweiz., f. Gesundheitspfl.* R.: G. Custer. V.: Th. Schroter, Zürich. 24 H.: M. 5.— j.

331. *Blätter f. d. Gymnasialschulwesen,* hrsg. v. bayr. Gymnasiallehrerverein. R.: J. Melber. V.: J. Lindauer, München. 6 Doppelhefte: M. 10.— j., nicht ap.

331a. *Blätter f. d. bayer. Gymnasialturnwes.* R.: Haggenmüller. V.: M. Beckstein, München. 6 Nrn. M. 1.50 j.

332. *Blätter f. Haus- u. Kirchenmusik.* R.: E. Rabich. V.: H. Beyer & S., Langensalza. monatlich, M. 6.40 j. (9. J.)

333. *Blätter, herald.-general., f. adelige u. bürgerl. Geschlechter.* R.: K. Th. v. Kohlhagen. V.: Handelsdruckerei, Bamberg. m., M. 10.— j.

334. †*Blätter, historisch-politische, für das katholische Deutschland.* R.: F. Binder u. G. Jochner. V.: Lit.-Art. Anstalt, Th. Riedel, München. 24 H. j. = 2 Bde.: M. 9.— h., à No. M. 1.—. (136. Bd.)

335. *Blätter für klinische Hydrotherapie* und verwandte Heilmethoden. R.: Wilh. Winternitz. V.: Franz Deuticke, Wien. 12 H.: M. 10.— j. (15. J.)

335a. *Blätter, hygien.* Off. Org. z. Bekämpfung d. Kurpfuschertums. R.: G. Flatau u. C. Reissig. V.: Grosser, Berlin. 12 Nrn.: M. 6.— j. (1. J.)

336. *Blätter, juristische.* R.: M. Burian u. L. Johanny. V.: Administrat., Wien I. 52 Nrn. j.: M. 10.65 halbj. (34. J.)

337. †*Blätter, katechetische.* R.: A. Weber. V.: J. Kösel, Kempten. 12 H.: M. 3.60 j.

338. *Blätter f. württembergische Kirchengeschichte.* R.: Pfr. Keidel. V.: Chr. Scheufele, Stuttgart. 4 H.: M. 3.— j. (9. J.)

339. *Blätter, kirchl.-soziale.* Beibl. zu Nr. **1245** (*Die Reformation*).

340. *Blätter, Mansfelder.* R.: A. Grössler, V.: Verein f. Geschichte, Eisleben. 18. J. M. 4.—.

340a. *Blätter, mathem.-naturwiss.* R.: W. Litzmann V.: Landsberg a. Warthe. (2. J.)

341. *Blätter, Friedrich's, f. gerichtl. Medizin u. Sanitätspolizei.* R.: Hans Gudden. V.: Fr. Korn'sche Buchh., Nürnberg. 6 H.: M. 10.— j. (56. Bd.)

342. *Blätter, medizinische.* V.: Fr. Deuticke, Wien. 52 Nrn. j.: M. 5.— v.

342a. *do.* Beilage: *Hallmonatsschrift f. Haut- u. Harnkrankheiten.* R.: R. L. Grünfeld. Kr. 8.— j.

342b. *do.* Beilage: *Frauen- u. Kinderkrankheiten.* R.: S. Schick.

343. *Blätter, neue militärische.* Begr. v. G. v. Glasenapp. R.: v. Cochenhausen. V.: Dtsche. Centrale f. Militärwissenschaft, Herm. Risel, Berlin. 52 Nrn. = 2 Bde. M. 6.— v. (67. Bd.)

344. *Blätter, schweizerische militärische.* Schweiz. Zeitschrift f. Artillerie u. Genie. R.: F. C. Bluntschli. V.: J. Huber, Frauenfeld. 12 H.: M. 9.20 j. (2. Abtlg. s. *Monatsschrift f. Offiziere.*)

345. *Blätter, odontologische.* R.: H. Albrecht. V.: Warenhaus f. zahnärzt. u. zahntechn. Bedarf, Berlin N. 24. M. 6.— j. (10. J.)

346. *Blätter, pädagogische, f. Lehrerbildung u. Lehrerbildungsanstalten.* R.: K. Muthesius. V.: F. F. Thienemann, Gotha. 12 H.: M. 12.— j. M. 2.— ap.

347. vacat.

348. *Blätter z. Pflege persönl. Lebens.* R.: J. Müller. V.: Grüne Blätter, Leipzig. (Seit Bd. 1 nichts erh.)

349. *Blätter, praktische, f. Pflanzenschutz.* R.: Prof. Dr. Weiss. V.: Eug. Ulmer, Stuttgart. 12 H.: M. 2.— j. (3. J.)

350. *Blätter, prähistorische.* R.: J. Naue. V.: Liter.-artist. Anstalt Th. Riedel, München. 6 Nrn.: M. 3.— j. (Für 1904/5 nicht erlangt)

351. *Blätter, periodische, f. Realienunterricht und Lehrmittelwesen.* V.: O. Henckel, Tetschen a. Elbe. 6 H. j.: M. 5.—. (8. J.) [1904/5 nicht erhalten.]

352. *Blätter f. Rechtsanwendg.* [Seuffert].

Digitized by Google

R.: K. Gareis, K. Osthelder. V.: Palm & Enke, Erlangen. 26 Nrn.: M. 12.—. j.

353. *Blätter f. Rechtspflege in Bez. des Kammergerichts.* R.: Dr. Perl u. L. Wrechner. V.: F. Vahlen, Berl. 12 Nrn.: M. 4.- j. (16. J.)

354. *Blätter f. Rechtspflege in Thüringen u. Anhalt.* R. R. Schulz u. A. Unger. V.: H. Pohle, Jena. 4 H.: M. 10.— j. M. 3.— ap.

354a. *Blätter f. vergleich. Rechtswissenschaft.* R.: Fel. Meyer. V.: w. Decker, Berlin. 12 Nrn.: M. 20.— j

355. *Blätter f. höh. Schulwes. u. d. Interess. seines Lehrerstandes.* R.: Dr. Gercken. V.: Rosenbaum & Hart, Berlin. 12 H. j.: M. 1.50 v. M.—.60 ap.

356. *Blätter für Schulgesundheitspflege.* V.: Art. Institut Orell Füssli, Zürich. M. 1.20 j. (20. J.)

357. *Blätter des schwäbisch. Albvereins.* R.: Prof. Nägele. V.: Schwäb. Albverein, Tübingen. 12 Nrn.: M. 3.— j. (17. J., nur selten berücksichtigt.)

— *Blätter f. Selbstverwaltung.* (Nicht mehr erhalten.)

357a. *Blätter, krit., für die ges. Sozialwissensch.* R.: HBeck, HDorn, O Spann. V.: Boehmert, Dresden. m., M. 24.— j.

358. *Blätter, technische.* Viertelj.-Schr. d. dtschn. polyt. Vereins in Böhmen. R.: Frz. Stark. V.: Calve, Prag. 4 H.: M. 12.— j. (36. J.)

359. *Blätter, Tübinger.* R.: E. Nägele. V.: J. J. Heidhaer, Tübingen. 4 Nrn.: M. 2.— j. (7. J., nur Auswahl.)

360. *Blätter f. Volksbibliotheken und Lesehallen.* R.: E. Liesegang. V.: O. Harrassowitz, Leipzig. 12 Nrn. M. 4.— j.

361. *Blätter für Volksgesundheitspflege.* V. Oldenbourg, München. 24 Nrn.: M. 4.80 j. (5. J.)

361a. *Blätter d. bad. Ver. f. Volkskde.* R.: F. Pfaff. V.: Freiburg i. B. (5. J.)

362. *Blätter, hess., f. Volkskunde.* R.: A. Strack. V.: Teubner, Leipzig. 4 Bd.

363. *Blätter, volkswirtschaftl.* R.: H. Potthoff. V.: C. Heymann, Berlin. m., M. 3.— h.

364. *Blätter aus d. Wallliser Geschichte,* hrsg. v. geschichtsforsch. Verein v. Oberwallis. Druck v. Kleindienst & Schmid, Sitten. 6. J. M.—.80. (Inhalt aus 2. Hand.)

365. *Blätter, Warendorfer, f. Orts- u. Heimatskde.* R.: H. Schumacher. V.: J. Schnell, Warendorf.

366. *Blätter, schweizerische, f. Wirtschafts- u. Sozialpolitik.* R.: N. Reichesberg. V.: C. Sturzenegger, Bern. 24 H. j.: M. 3.— v.

367. *Blätter, dtsche., f. Zeichen- u. Kunstunterr.* R.: W. Grunewald. V.: Hengstenberg, Bochum. monatl., M. 6.— j. (Nicht mehr erlangt.)

368. *Blätter f. Zuckerrübenbau.* R.: A. Bartens. V.: Friedländer & Sohn, Berlin. 24 H.: M. 5.— j. (12. J.)

369. *Borromaeus-Blätter.* Zeitschrift f. Bibliothe.- u. Bücherwes. R.: H.: Herz. V.: Bachem, Köln. 6 Nrn. j.: **M. 2.—.**

370. **Börsenblatt f. d. dtschn. Buchhandel.* R.: M. Evers. V.: Geschäftsstelle d. Börsenvereins d. dtschn. Buchhändler, Leipzig 300 Nrn. (F. Mitgl. M. 10.— j.) [Auswahl.]

371. *Brandenburgia.* R.: E. Zache. V.: P. Stankiewicz, Berlin. 12 Nrn.: M. 6.— j. (14. J.)

371a. *do.* Beiblatt: *Archiv d. Brandenburgia.* à Bd. M. 2.—. (11. Bd.)

372. *Braunkohle.* R.: A. Scheele. V.: W. Knapp, Halle. w., M. 4.-v (4. J.)

373. *Breslauer Statistik.* R.: Statist. Amt. V.: E. Morgenstern, Breslau. Preise d. Hefte verschied. (22. u. 23. Bd.)

374. *Brosamen, pädag.* R.: F. Polack, V.: Herrosé, Wittenberg. m., M. 2.— j. (8. J.)

375. *Bücherfreund, Frankfurter.* Mitteilgn. aus d. Antiquariat J. Baer & Co. V.: Baer & Co., Frankfurt. Monatl.

376. *Buchhandelsblätter, dtsche.* R.: W. Heichen. V.: Ohlenroth'sche Buchdruckerei, Erfurt. 6. J. 12 H. j. M. 1.— v. (Nur Auswahl.)

377. *Buchhändlerzeitg., allgem.* R.: O. Webel. V.: Verlag d. Allgem. Buchhändler-Zeitg., Leipzig. w., M. 1.50 v. (Nicht mehr erhalt.)

377a. *Buddhist. d.* R.: KBSeidenstücker. V.: Buddhist. V., Leipzig. m., M. 5.—j.

378. **Bühne und Welt.* R.: H. Stümcke. V.: O. Elsner, Berlin. 24 Nrn. j.: M. 3.50 v., ill. (7. J.)

379. *Bulletin d. internat. Arbeitsamts.* V.: G. Fischer, Jena. m., M. 7.50 j. (Nur soweit Aufs. enthalt.)

380. *Bund, der.* Sonntagsblatt. R.: J. W. Widmann. V.: Jent & Co., Bern. Fs. 5.— j.

381. *Burgwart, d.* Ztschr. f. Burgenkde. u. mittelalt. Baukunst. R.: C. Krollmann. V.: Fr. Ebhardt & Co., Berl. W. 12 H.: M. 6.50 j., ill. (6. J.)

382. †*Caecilia.* R.: Leo Lutz. V.: Le Roux & Co., Strassburg. m., M. 2.40 j.

383. *Cäcilia.* R.: W. Osburg. V.: Frz. Goerlich, Breslau. m., M. 1.— j.

— *Cäcilienvereinsorgan.* (Vom Verl. Pustet, Regensburg, nicht zu erlang.)

384. *Carinthia.* Mitlgn. d. Geschichtsver. f. Kärnten. R.: A. v. Jaksch. V.: J. Leon sen., Klagenfurt. 6 H.: M. 3.60 j. 1905 (95 J.)

384a. *do.* Abtlg. II. *Mitteilgn. d. naturhistor. Landesmus.* R.: K. Frauscher. (65 J.) [**Alle von Carl's's Feder herrührt. Aufsätze sind in nachstehendem Buche zu suchen, das irrtümlich auch Nr. 384 a erhielt.**]

384a. *Carlyle, Th.: Zerstreute histor. Aufsätze,* übers. v. Th. A. Fischer. V.: O. Wigand, Leipzig. M. 5.—. [**Siehe auch obige No. 384a nebst Bemerkung.**]

385. *Centralblatt f. Accumulatoren- u. Elementenkunde.* R.: Fr. Peters. V.: W. Knapp, Gross-Lichterfelde W. 24 Nrn.: M. 3.— v. (6. J.)

386. *Centralbl. f. norm. Anatom. u. Mikrotechnik.* R.: R. Krause u. M. Mosse. V.: Urban & Schwarzenberg, Berlin. 2. Bd. 12 H.: M 24.—.

387. *Centralblatt, intern., f. Anthropologie, Ethnologie u. Urgeschichte.* R.: G. Buschan, Stettin. V.: Vieweg, Braunschweig. 6 H.: M. 15.— j. (10. J.)

388. *Centralblatt für praktische Augenheilkunde.* R.: Prof. Dr. Hirschberg. V.: Veit & Comp., Leipzig. 12 H.: M. 12.— j. (29. Bd.)

389. *Centralblatt f. Bakteriologie, Parasitenkunde u. Infektionskrankheit.* I. Abtlg. R.: O. Uhlworm u. E. Ch. Hansen. V.: G. Fischer, Jena. 26 Nrn = 1 Bd.: M. 15.— h. (Ib: Referate. I. Abtlg. Ref. 36. Bd. Orig. 40. Bd.

389a. *do.* II. Abtlg. 26 H. = 1 Bd.: M. 15.— j. (14. Bd.)

390. *Centralblatt d. Bauverwaltg.* R.: F. Schultze. V.: Ernst & S., Berlin. 104 Nrn. j.: M. 3.— v., ill.

391. *Centralblatt f. Bibliothekswesen.* R.: Dir. Dr. Schwenke. V.: O. Harrassowitz, Leipzig. 12 H. M. 15.— j.

392. *Centralblatt, biochemisch.* R.: C. Oppenheimer. V.: Borntträger, Leipzig. 24 H.: M. 30.— j. (4. J.)

393. *Centralblatt, biologisches.* R.: J. Rosenthal. V.: G. Thieme, Leipzig. 24 Nrn.: M. 20.— j. (25. J.)

394. *Centralblatt, botan.* R.: J. P. Lotsy. V.: Brill, Leiden. 52 Nrn. = 4 Bde.: M. 14.— h. M. 1.— ap. (98. Bd.)

395. *do.* Beihefte. I. u. 2. Abtlg. R.: O. Uhlworm und F. G. Kohl. V.: Thieme, Leipzig. à Bd. ca. M. 16.—. (19. Bd. in 2 Abtlgn)

— *Centralblatt, chemisches.* (Nur Referate enthaltend.)

396. *Centralblatt f. Chirurgie.* R.: Prof. Dr. Richter. V.: Breitkopf & Härtel, Lpzg. wöch., M. 10.— h.

397. *Centralblatt, dermatologisches.* R.: M. Joseph. V.: Veit & Co., Leipzig. 12 H.: M. 12.— j. (9. Bd.)

398. *Centralblatt f. d. gesamte Forstwesen.* K.: Oberforstrat Friedrich. V.: W. Frick, Wien. 12 H. M 8.—. j. (31 Bd.)

399. *Centralblatt, forstwissenschaftliches.* R.: H. Furst. V.: P. Parey, Berlin. 12 H.: M. 14.— j. (27. J.)

400. *Centralblatt des Bundes deutscher Frauenvereine.* R.: Marie Stritt. V.: H. Jenne, Coepenik-Berlin. M. 3.— j.

401. *Centralblatt, geologisches.* R.: K. Keilhack. V.: Borntraeger, Berlin. 24 Nrn.: M. 30.— j. (7. J.)

402. *Centralblatt f. freiwillige Gerichtsbarkeit u. Notariat sowie Zwangsversteigerung.* R.: A. Lobe. V.: Duncker'sche V., Leipzig. 24 H.: M. 15.— j. (6. J.)

403. *Centralblatt für allgemeine Gesundheitspflege.* R.: Kruse, Stübben, Lent. V.: E. Strauss, Bonn. 12 H.: M. 10.— j. M. 1.— ap. (24. J.)

404. *Centralblatt f. d. gewerbliche Unterrichtswesen in Oesterreich.* R.: Ad Müller. V.: A. Hölder, Wien. 4 H.: M. 8.— j.

405. *Centralblatt für d. Grenzgebiete der Medizin und Chirurgie.* R.: H. Schlesinger. V.: G. Fischer, Jena. 24 Nrn.: M. 20.— j. (8. J.)

406. *Centralblatt für Gynäkologie.* R.: Prof. Dr. Fritsch. V.: Breitkopf

Digitized by Google

& Härtel, Leipzig. wochentlich, M. 10.— h.

407. *Centralblatt f. die Krankheiten der Harn- und Sexual-Organe.* R.: F. M. Oberlaender. V.: A. Georgi, Leipzig. 8°. 12 H. = 1 Bd.: M. 20.—. (16. J.)

408. *Centralblatt, österreich., f. jurist. Praxis.* R.: L. Geller. V.: M. Perles, Wien. 12 H.: M. 10.— h.

409. *Centralblatt f. Kinderheilkunde.* R.: E. Graetzer. V.: J. A. Barth, Leipzig. 12 H.: M. 10.- j. (10. J.)

410. †*Centralblatt, landwirtsch., f. Posen.* R. u. V.: Dr. Eberl, Posen. w., M. 2.25 v.

411. †*Centralbl., schweizer. landwirtsch.* R.: R. Burri u. H. C. Schellenberg. V.: J. Huber, Frauenfeld. 12 H.: M. 4.80 j. (23. J.)

— *Centralblatt, internationales, f. Laryngologie etc.* (Nur referierend.)

412. *Centralblatt, literar., f. Dtschld.* R.: Ed. Zarncke. V.: E. Avenarius, Leipzig. woch., M. 7.50 v. (Kommt nur für die Bibliogr. der Rezensionen in Betracht.)

413. *Centralblatt, medizin.-chirurg.* R. u. Administr.: Dr. Ed. Fischer, Wien I. 52 Nrn. j.: M. 4.— v. (Nicht mehr erhalten.)

414. *Centralblatt f. innere Medizin.* R.: H. Unverricht. V.: Breitkopf & Härtel, Leipzig. wöch. M. 20.— h.

415. *Centralblatt der medizin. Wissenschaften.* R.: M. Bernhardt. V.: A. Hirschwald, Berlin. 52 Nrn.: M. 28.— j.

415a. *Centralblatt, milchwirtschaftl.* R.: R. Eichloff. V.: Heinsius, Leipzig. 1. j. 12 Nrn. M. 12.—.

– *Centralblatt, österr.-ungar., f. d. medizinischen Wissenschaften.* (Nur Referate enthaltend.)

416. *Centralblatt f. Mineralogie.* R.: Bauer, Koken, Liebisch. V.: E. Schweizerbart, Stuttgart. 24 Nrn. j.: M. 12.—.

417. *Centralblatt f. Nervenheilkunde und Psychiatrie.* R.: K. Gaupp. V.: Vogel & Kreienbrink, Berlin. 12 H.: M. 20.— j. (28. J.)

418. *Centralblatt, neuphilologisches.* R.: W. Kasten. V.: C. Meyer, Hannov. 12 Nrn. j.: M. 4.— h. M. —.65 ap.

419. *Centralblatt, neurologisches.* R.: E. Mendel. V.: Veit & Comp., Leipzig. 24 Nrn.: M. 24.— j. (24. Bd.)

420. *Centralbl. f. Ohrenheilkde.* R.: O. Brieger, G. Gradenigo. V.: J. A. Barth, Leipz. m., M. 10.— j. (4. J.)

421. *Centralblatt für allgemeine Pathologie und pathologische Anatomie.* R.: M. B. Schmidt. V.: G. Fischer, Jena. 24 Nrn.: M. 24.— j. (J. 1905.)

421a. *Centralbl. f. Pharm. u. Chemie.* R.: ASchallehn. V.: Schallehn & Wollbrück, Magdeb. (1. J.)

422. *Centralblatt f. physikal. Therapie.* R.: Hoffa, Bum etc. V.: Urban & Schwarzenberg, Wien. 12 H. M. 10.— j.

423. *Centralblatt, physik.-chem.* R.: M. Rudolphi. V.: Borntträger, Berlin. M. 30.— j. (1. Bd.)

424. *Centralblatt für Physiologie.* R.: K. du Bois-Reymond, O. v. Fürth, A. Kreidl. V.: Fr. Deuticke, Wien. 26 Nrn.: M. 30.— j. (19. Bd.)

425. *Centralblatt für Rechtswissenschaft.* R.: von Kirchenheim. V.: J. C. Hinrichs, Leipzig. 24. Bd. 12 H.: M. 12.— j.

426. *Centralblatt für Stoffwechsel- und Verdauungskrankheiten.* R.: C. v. Noorden u. E. Schreiber. V.: Vandenhoeck & Ruprecht, Götting. 24 Nrn. j.: M. 10.- h. (6. J.)

427. *Centralblatt f. d. gesamte Therapie.* R.: Brieger u. E. Schwarz. V.: M. Perles, Wien. 12 H. j. M. 6.— h. (J. 1905.)

428. *Centralblatt, tierärztliches.* R.: A. Toscano etc. V.: Verein d. Tierärzte in Oesterreich, Wien. 39 Nrn.: M. 8.50 j. (J. 1905.)

429. *Centralblatt f. Volkshygiewesen.* R.: A. Lampa. V.: Teubner, Leipzig. 12 H. j.: M. 3.—.

430. *Centralblatt, zoolog.* R.: A. Schuberg. V.: W. Engelmann, Leipzig. 26 Nrn. M. 25.— j. (12. Bd.)

431. *Centralhalle, pharmaceutische, für Deutschland.* R.: A. Schneider. V.: J. Springer, Berlin. wöch., M. 2.50 v. (Auswahl.)

432. *Centralzeitung, ärztliche.* R.: J. Deutsch. V.: Fr. Deuticke, Wien. 52 Nrn.: M. 12.— j. (17. Bd.)

432a. *do.* Beilage: *Therap. Ratgeber.* (Jetzt: *Centralanzeiger üb. Fortschr. d. modernen Technik.*)

433. vacat.

— *Centralzeitung, balneolog.* siehe **1558a**.

434. *Central-Zeitung, allgemeine medizinische.* R.: H. u. Th. Lohnstein. V.: Coblentz, Berlin. 52 Nrn. j.: M. 4.— v. (74. J. 1905.)

435. *Centralzeitung f. Optik u. Mechanik.* R.: Osk. Schneider. Exped.: Berlin W. 30. 24 Nrn. jährlich, M. 2.— v.

436. vacat.

437. **Charitas.* R.: L. Werthmann. V.: Expedition des Charitas-Verbandes, Freiburg i/Br. 12 Nrn.: M. 3.— j.

438. *Charité-Annalen,* hrsg. v. d. Direkt. d. Kgl. Charité-Krankenhauses zu Berlin. R.: Dr. Schaper. V.: A. Hirschwald, Berlin. (29. Bd.)

439. *Chemikerzeitung.* R.: G. Krause. V.: Verlag d. Chemikerzeitung, Cöthen. 104 Nrn. j.: M. 5.— v.

439a. *Chemikerztg., österr.* R.: H. Heger. V.: Perles, Wien. 24 H. j. M. 3.- v. (8. J.)

439b. *Chemikerztg., allgem.* R.: W. Lohmann. V.: Lübeck. 5. j., w., M. 10.-.

440. *Chemiker- und Techniker Ztg., allg. österreich.* R.: H. Urban. V.: Wien XVIII, Scheidlstrasse 26. 2-mal monatl., M. 16.— j.

441. *Christoterpe, neue.* R.: R. Mumm. V.: C. Ed. Müller, Halle a. S. J. 1905 u. 1906. M. 5.—.

442. **Chronik d. Wiener Goethe-Vereins.* R.: R. Payer v. Thurn. V.: A. Hölder, Wien. 12 Nrn.: M. 4.— j.

442a. *Chronik, Trierische.* R.: Kentenich. V.: Lintz, Trier. m., M. 3.— j.

— *Chrysologus.* (Nichts Geeignetes enthaltend.)

443. †*Citeriensers Chronik.* R.: Greg. Müller. V.: Redaktion Stift Mehrerau bei Bregenz in Oesterreich. 12 H.: M. 4.—. (Nicht mehr zu erlang.)

444. *Comeniusblätter f. Volkserziehung.* R.: L. Keller. V.: Weidmann, Berlin. 10 H.: M. 4.— j. M. 2.— pro Doppelheft.

445. *Comptes rendus du 2. congr. d'électrologie,* Bern.

446. *Concordia.* Zeitschrift der Centralstelle f. Arbeiterwohlfahrtseinrichtungen. R.: J. Post u. A. V.: C. Heymann's V., Berlin. 24 Nrn.: M. 6.— j. (12. J.)

447. *Correspondenzblatt d. dtschn. Gesellschaft f. Anthropologie.* R.: J. Ranke. V.: Dtsche. Gesellschaft f. Anthropologie, München. 12 Nrn. (Gratis f. Mitglieder.) [35. J.]

448. *Correspondenzblatt, bayrisches ärztliches.* R.: Dr. Nobiling. V.: Seitz & Schauer, München. 24 Nrn. j.: M. 3.— h. (8. J.)

449. *Correspondenzbl. d. Aerzte d. Prov. Nassau.* R.: E. Hübner. V.: Mahlau & Waldschmidt, Frankfurt. (4. Bd.)

450. *Correspondenzblatt für Schweizer Aerzte.* R.: H. Haffter u. A. Jaquet. V.: B. Schwabe, Basel. 24 Nrn. j.: M. 4.80 h. (35. Bd.)

451. *Correspondenzblatt, med., des Württembergisch. ärztlich. Landesvereins.* R.: Dr. Deahna. V.: Exped. d. Med. Corresp.-Bl., Stuttgart. wöch., M. 12.— j. (75. J.)

452. †*Correspondenzblatt f. d. Präsides d. kathol. Jugendvereinigen.* R.: P. Pirnay. V.: Bachem, Köln. m., M. 1.50 h.

453. *Correspondenzblatt, mediz.* R. u. V.: Fischer's mediz. Buchh., Berlin. m., M. 1.— v. (1905 nichts erh.)

454. *Correspondenzbl. des Naturforscher-Vereins, Riga.* R.: G. Schwede. V.: Deubner, Riga. 47 H. M. 3.—.

455. *Correspondenzblatt f. Zahnärzte.* R. u. V.: C. Ash & Sons, Berlin. 4 H.: M. 5.- j. (34. Bd.)

456. *Correspondenzblätter des allg. ärztl. Vereins von Thüringen.* R.: Prof. Binswanger u. L. Pfeiffer. V.: G. Fischer, Jena. 12 H.: M. 6.— j. (34. Bd.)

— *Correspondenzbl.* siehe auch unter *Kor-resp.*

457. *Dahrein.* R.: Th. Pantenius u. H. v. Zobeltitz. V.: Dahrein-Exped., Leipzig. w., M. 2.— v., ill. (41. J.)

458. *Darstellgen. aus der bayer. Kriegs- und Heeresgeschichte.* V.: J. Lindauer, München. 12. H.

458a. *Denkinger, J. N., u. A. Wörner: D. städt. Hospital z. Hlg. Geist i. schwäb. Gmünden mit med.-wiss. Anh.* V.: Laupp, Tüb. M. 12.—.

459. *Denkmalspflege, die.* R.: O. Sarrazin u. Fr. Schultze. V.: W. Ernst & Sohn, Berlin. 12-17 Nrn.: M. 8.— j., ill.

Digitized by Google

460. *Denkschriften d. kgl. botan. Gesellsch. zu Regensburg.* 9. Bd. N. F. III. 1905.

— *Denkschriften d. medizin.-naturwiss. Gesellsch., Jena.* (Einzelarbeiten schon im Hinrichs verzeichnet.)

461. *Denkschriften, neue, d. allg. schweiz. Gesellschaft f. Naturwissenschaft.* V.: Georg & Co., Basel. Preise der Bände verschieden. (39. Bd.)

462. *Denkschriften d. k. k. Akademie d. Wissenschaften, Wien.* Phil.-hist. Cl. V.: Gerold's S., Wien. (50. Bd.)

463. *do.* Mathem. Cl. V.: C. Gerold's S., Wien. (72. Bd.)

464. *Dermatolog.-Kongr., 5. internat., Berlin, Septbr. 1904.* V.: O. Rosenthal. V.: Hirschwald, Berlin. M. 10.—. (Bd. II.)

— *Deutsch-Böhmerland.* (Vom Verlag A. Felgenauer, Braunau, nicht zu erl.)

465. *Deutsch-Evangelisch.* R.: E. W. Bussmann. V.: N. G. Elwert, Marburg. 4 H. jährl.: M. 5.— (4. J.)

465a. *Deutsche, der.* R.: A. Stein. V.: Berlin SW. 48. w., à H. M.—.40.

466. *Deutschland.* Monatsschr. für d. ges. Kultur. R.: von Loosnbroech. V.: Schwetschke & S., Berlin. m., M. 6.— v. (3. J.)

467. *Deutschld., d. überseeische, i. Wort u. Bild.* V.: Union, Stuttgart. M. 10.—.

467a. *Deutsch-Oesterreich, d. literarische.* R.: W. Schriefer. V.: Wien VIII, 1.

468. *Deutschtum i. Ausland.* Centralbl. d. Allg. dtschn. Schulvereins z. Erhaltg. d. Deutschtums i. Auslande. Exp.: Berlin W. 62, Wichmannstr. 2a. m., M. 1.50 j.

468a. *Diagnostik, osmolog., u. Therap.* R.: H. Zikel. V.: Trenkel, Berlin.

— *Dichterstimmen d. Gegenwart.* (Nicht zu erlangen.)

— *Dichtung, deutsche.* (Eingegangen.)

469. *Dinglers polytechnisches Journal.* R.: M. Rudeloff. V.: R. Dietze, Berlin. w., M. 6.— v.

470. †*Diocesan-Archiv, Freiburger.* V.: Herder, Freiburg. N. F. 6. Bd. M. 5.—.

471. †*Diözesanarchiv von Schwaben.* R.: Beck. V.: Deutsches Volksblatt, Stuttgart. 12 Nrn.: M. 4.20 j.

472. †*Diözesanblatt, Strassburger.* R. J. Chr. Joder. V.: F. X. Le Roux & Co., Strassburg. 12 H.: M. 4.— j.

473. *Dokumente d. Sozialismus.* R.: Ed. Bernstein. V.: Dietz, Stuttgart. m., M. 2.25 v. (5. Bd.)

474. *Dorf und Hof.* R.: Daudert. V.: Tromer, Freiburg. m., M. 2.80 j.

475. *Dresdener Anzeiger.* Montagsbeilage. R.: P. Schumann. V.: Kgl. Sächs. Adress-Compt., Dresd.

476. vacat.

477. °*Echo, das literarische.* R.: J. Ettlinger. V.: E. Fleischel & Co., Berlin. 6 Nrn. zu M. 4.— v. (7. J.)

478. *Egerland, unser.* R.: A. John. V.: Verein für Egerländer Volkskunde. 6 Nrn.: M. 2.— j.

479. *Eisenbahnzeitung, elsässisch.* R.: Frz. Hilscher. V.: Administrat., Wien I. 3 Nrn. m., M. 12.— j.

— *Eis- u. Kälte-Industr.* (Nicht mehr erb.)

480. *Entscheidungen und Abhandlungen, eisenbahnrechtliche.* R.: G. Eger. V.: J. U. Kern, Breslau. 4 H. = 1 Bd. M. 10.—. (21. Bd.)

480a. *Entwicklg. d. niederrhein.-westfäl. Steinkohlenbergbaus.* V.: Springer, Berlin. 6.-7., 9.-12. Bd.

480b. *Encyclopädie der Mathematik.* V.: Teubner, Leipzig. V. 1. 2.

481. *Ephemeris f. semitische Epigraphik.* R.: M. Lidzbarski. V.: J. Ricker, Giessen. 2. Bd. 1. H.

482. *Erdbebenwarte.* R.: A. Belar, Laibach. V.: Kleinmayr, Bamberg. (Fort., vergeblich erbeten.)

483. *Erde, deutsche.* R.: P. Langhans. V.: J. Perthes, Gotha. 6 H.: M. 6.— j. (4. J.)

— *Erfindgn. u. Erfahrgn., neue.* (Vom Verlag nicht zu erlangen.)

484. *Ergebnisse d. Anatomie u. Entwicklungsgesch.* R.: Fr. Merkel u. R. Bonnet. V.: Bergmann, Wiesbaden.

485. *Ergebnisse d. allgem. Pathol. u. pathol. Anatomie.* R.: Lubarsch und Ostertag. V.: J. F. Bergmann, Wiesbaden. IX. 2.

486. *Ergebnisse der Physiologie.* R.: L. Asher und K. Spiro. V.: Bergmann, Wiesbaden. (3. J.)

487. °*Erwinia.* Vereinsblatt d. Alsabundes. R.: Chr. Schmitt. V.: Schlesier & Schweikhardt, Strassburg. 12 Nrn.: M. 4.— j. (12. J.)

— *Erzgebirgs-Zeitung.* (Vergeblich v. Verlag erbeten.)

488. *Essigindustrie, d. dtsche.* R.: F. Rothenbach. V.: Parey, Berlin. w., M. 15.— j. (9. J.)

489. *Euphorion.* Zeitschrift f. Literaturgeschichte. R.: A. Sauer. V.: K. Fromme, Wien. 4 H.: M. 16.— j. M. 4.— ap. (12. Bd.)

— *Europa* s. No. 1911.

489a. *Evangel.-Sozial.* R.: W. Schneemelcher. V.: A. Duncker, Berlin. M. 2.50 j.

— *Ex-libris.* (Nicht mehr erhalten.)

490. *Export.* R.: O. Heidke u. R. Jannasch. V.: H. Walther, Berlin. wöch. M. 3.— v.

491. *Export-Revue, dtsche.* R.: A. Blom. V.: Dtsche. Verlagsanst., Stuttg. 24 H. j.: M. 10.—, lib. 5.— j. 1905/6.

491a. *Färberzeitung, deutsche.* R.: Ziemsen, Wittenberg. M. 10.—. (41. J.)

491b. *Beilage* zu Nr. **491** *[Export-Revue].*

492. *Färber-Zeitg.* R.: A. Lehne. V.: J. Springer, Berlin. 24 H. j., M. 4.— v. (16. J.)

— *Festgabe f. B. Hübler* s. No. 1918.

— *Festgabe f. Ad. Wagner* s. No. 1899.

— *Festgabe z. 60. Jahrestvers. d. allgem. Geschichtsverein, Bern* s. No. 1924.

— *Festgabe f. Dr. J. Neumann* s. No. 1926.

492a. *Festschrift z. 80. Geb. v. Moebius.* V.: Fischer, Jena. M. 36.—.

492b. *Festschrift z. Feier d. 70. Geb. v. J. F. Rein.* V.: Rohrscheid & Eliaecke, Bonn. M. 2.—.

492c. *Festschrift z. 70. Geb. v. Adolf Tobler.* V.: Westermann, Braunschweig. M. 8.—.

492d. *Festschr. z. Begr. d. 6. Ver. dtschr. Bibliothekare in Posen.* V.: Jolowicz, Posen.

492e. *Festschrift zu der in Duisburg abgehalt. 14. Hauptvers. d. allg. dtschn. Sprachvereins.* V.: R. Ewich. 8°. (Siehe auch folgende Nummer.)

492e. *Festschrift z. 60. Geburtst. v. Theod. Pütz.* V.: Helbing & Lichtenhahn, Basel. J. 1905. M. 2.60. **(Da für beide Festschriften irrtümlich die gleiche No. verwendet wurde, wolle man evtl. in beiden nachsuchen.)**

492f. *Festschr. f. A. v. Bamberg. Z. 1. X. 1905.* V.: Perthes, Gotha. M. 5.—.

492g. *Festschr. z. 70. Geb. v. A. Orth.* V.: Parey, Berlin. M. 5.—.

492h. *Festschr. z. 25j. Stiftungsfest d. histor.-philol. Vereins d. Univers. München.* V.: J. Lindauer, München. 1905. M. 1.60.

492i. *Festschrift z. 15. deutschen Geographen-Tag, Danzig.*

492k. *Festschr. z. Feier d. 75j. Best. d. Grossh. sächs. Forstlehranst. Eisenach.* Eisenach 1904.

493. *Finanz-Archiv.* Zeitschrift f. d. gesamte Finanzwesen. R.: G. Schanz. V.: J. G. Cotta'sche B. Nachf., Stuttgart. 22. J. 1. Bd. M. 12.—.

494. *Fischerei-Zeitg.* R.: E. Walter. V.: Neumann, Neudamm. w., M. 2.— v.

495. *Fischereiztg., österr.* R.: H. v. Kadich. V.: Wien I, Schaufberg. 6. 24 Nrn. Kr. 5.- j. (3. J.)

496—98. vacat.

499. *Flora.* Allgem. botanische Zeitung. R.: Dr. K. Goebel. V.: N. G. Elwert, Marburg a. L. 4—5 H. = 1 Bd.: ca. M. 20.—, nicht ap. (95. Bd.)

500. *Flotte, d.* R.: A. Blum. V.: Dtschr. Verl., Berlin SW. 3. 12 H.: M. 2.—.

500a. *Flugblätter, protest.* R.: F. Rohde. V.: Braun'sche Hofdr., Karlsruhe. m., M.—.50 j.

501. *Folia haematologica.* Internat. Centralblatt für Blut- u. Serumforschg. R.: v. Pappenheim. V.: Hirschwald, Berlin. M. 26.— j. (2. J.)

— *Forschungen auf d. Gebiete d. Agrikulturphysik.* (Eingegangen.)

502. *Forschungen, altbayrische,* hrsg. v. histor. Verein, Oberbayern. V.: J. J. Lentner, München. 2./3. H.

503. *Forschungen z. Geschichte Bayerns.* R.: K. v. Reinhardstöttner. V.: R. Oldenbourg, München. M. 8.—. (4. N. = 1 Bd. 1. H.—4. H.) [13. Bd.]

504. *Forschungen z. brandenburgischen u. preuss. Geschichte.* R.: O. Hintze. V.: Duncker & Humblot, Leipzig. 2 H.: à M. 6.—. (18. Bd.)

505. *Forschungen z. englischen Sprache u. Literatur.* V.: M. u. H. Marcus, Breslau. (Einzeltitel zumeist schon bei Hinrichs verzeichnet.)

506. *Forschgn., finn.-ugrische.* R.: E. N. Setälä u. Kaarle Krohn. V.: Harrassowitz, Leipzig. 4 H. = M. 8.-. (4. Bd.)

507. *Forschgn., Hohenzollern'sche.* R.: Chr. Meyer. V.: Selbstverlag, München. j. 2 Halbbde. (8. J.)

508. *Forschungen, indogermanische.* Mit Beiblatt: *Anzeiger f. indogerman.*

Digitized by Google

Sprach- u. Altertumskunde. R.: K. Brugmann u. W. Streitberg. V.: K. J. Trübner, Strassburg. 5 H.: M. 16.— j. (17. Bd.)

508b. *do.* Beiblatt: *Anzeiger.* (17. Bd.)

509. *Forschungen, romanische.* R.: K. Vollmöller. V.: F. Junge, Erlangen. Zwangl., i. Bdn. z. verschied. Preis (18. u. 19. Bd.)

509b. *Forschgn., vogtländ.* R.: Curt v. Raab. V.: Baensch, Dresden. M. 2.—.

510. *Forschgn u. Mitteilgn. z. Gesch. Tirols.* R.: M. Mayr. V.: Wagner, Innsbruck. 4 H.: M. 6.— j. (2. J.)

511. *Forschungsberichte aus der biolog. Station zu Plon.* (Jetzt: *Archiv f. Hydrobiologie.*) 1. Bd. R.: O. Zacharias. V.: E. Nägele, Stuttgart.

512. *Forstwirt, d. prakt., f. d. Schweiz.* R.: E. Baldinger. V.: H. Richter, Davos. m., Frs. 5.- j. (40. J.)

513. *Forstzeitung, deutsche.* R.: H. v. Sothen. V.: J. Neumann, Neudamm. wöch., M. 1.50 v. (20. B.)

514. *Forst- u. Jagdzeitung, allgemeine.* R.: K. Wimmenauer. V.: J. D. Sauerländer, Frankfurt a. M. m., M. 8.— h. (81. J.)

515. *Forst- u. Jagdztg., österreich.* R.: A. Künzl. V.: Gerold & Sohn, Wien. w., M. 16.- j. (23. J.)

516. *Fortbildungsschule, d. deutsche.* R.: O. Pache. V.: R. Herrosé, Wittenberg. 24 Nrn.: M. 1.50 v.

517. *Fortschritte der Medizin.* R.: Prof. M. Litten u. W. Guttmann. V.: Fischer's mediz. Buchh., H. Kornfeld, Berlin. 36 H.: M. 20.- j. (23. Bd.)

518. *Fortschritte auf dem Gebiete der Röntgenstrahlen.* R.: Albers-Schönberg. V.: Gräfe & Sillem, Hamburg. 6 H.: M. 30.—. (9. Bd.)

519. *Fortschritte d. Strassenhygiene.* R.: Th. Weyl. V.: G. Fischer, Jena. H. 1. M. 3.60.

520. *Fortschritte d. Veterinärhygiene.* R.: Profe. V.: Marcus, Berlin. m., M. 3.— v. (3. J.)

521. *Frau, die.* Monatsschrift für das gesamte Frauenleben. R.: Hel. Lange. V.: W. Moeser, Hof b., Berlin. 12 Nrn. j.: M. 2.— v. (12. J.)

522. *Frau, d. christl.* R.: H. Dransfeld. V.: Charitasverband, Freiburg m., M. 4.— j.

523. *Frauenarzt, der.* R.: Dr. Freudenberg und Dr. Kleinwächter. V.: Verl. d. „Reichsmedizinalanzeiger", Konegen, Leipzig. 12 H.: M. 18.- j. (20. J.)

524. *Frauenbewegung, die* R.: Minna Cauer. V.: Loewenberg, Berlin. 24 Nrn. j.: M. 1.— v. (11. J.)

525. *Frauenbildg.* R.: J. Wychgram. V.: B. G. Teubner, Leipzig. m. M. 6.— b.

526. *Frauendienst.* R.: Dr. Zimmer. V.: Heymann, Berlin. 12 H.: M. 4.— j. (4. J.)

— *Frauengenossenschaftsblatt.* (Nicht erhältlich.)

527. *Frauenhilfe.* R.: Cremer. V.: Potsdam. Stiftgsverl. m., M. 1.50 j. (5. J.)

528. *Frauenleben, neues,* Wien. R.: H. Littmann. V.: M. Perles, Wien. 12 H. M. 3.— h.

529. *Frauenrundschau.* R.: Ella Mensch etc. V.: „Frauenrundschau", Berlin. w. M. 2.— v.

530. *Freistatt.* R.: A. v. Bernus. V.: „Freistatt", München. w., à H. 25 Pf.

530a. *Freude, die.* R. u. V.: Langewiesche, Düsseldorf. 4. Bd. M. 1.80.

531. *Friedensblätter.* Organ d. dtschn. Friedensgesellsch. V.: W. Langguth, Esslingen. 12 Nrn.: M. 1.— j.

531a. *Friedenswarte.* R. u. V.: AHFried, Berl.-Schöneberg. m., M. 1.50 v.

532. *Fühling's landwirtsch. Zeitg.* R.: W. Edler. V.: E. Ulmer, Stuttgart. 24 H. j. 3.— v.

533. *Fundberichte z. Schweizer.* R.: G. Sixt. V.: Schweizerbart, Stuttgart. 10. J. 1902. (1903/5 nicht erhalt.)

534. *Gaben, mancherlei, u. ein Geist.* Homilet. Monatsschrift. R.: A. Ohly. V.: Greiner & Pfeiffer, Stuttgart. 12 H.: M. 8.— j. (44. J)

535. *Gaea.* Natur u. Leben. R.: H. J. Klein. V.: E. H. Mayer, Leipzig. 12 H. jährl. M. 6.— h. M. 1.— ap.

536. *Garten, der zoologische.* R.: O. Boettger. V.: Mahlau & Waldschmidt, Frankfurt a/M. 12 Nrn. j.: M. 4.— h. M. —.75 ap. (46. J.)

537. *Gartenflora.* R.: L. Wittmack. V.: Gebr. Borntraeger, Berlin. 24 H.: M. 15.— j., ill. (54. Bd.)

— *Gartenkunst.* (V. Verleger nicht zu erhalten.)

538. **Gartenlaube.* R.: A. Kröner. V.: F. Keil's Nachf., Leipzig. wöch., M. 1.75 v., ill.

539. *Gartenwelt.* R.: M. Hesdörffer. V.: Rich. C. Schmidt, Leipzig. 52 Nrn. j.: M. 2.50 v., ill. (10. J.)

540. *Gartenzeitung, Wiener ill.* R.: A. Burgerstein u. F. Abel. V.: W. Frick, Wien. 12 H.: M. 8.— h., ill. (30. J.)

541. *Gasmotorentechnik.* R.: E. Neuberg. V.: Boll & Pickardt, Berlin. m., M. 10.— j. (5. J.)

542. *Gasthaus-Reform.* R.: W. Bode. V.: Dtschr. Verein f. Gasthaus-Reform, Weimar. m., M. 2.40 j.

543. *Gebirgsfreund, der.* Zeitschrift d. niederösterreichisch. Gebirgsvereins. R.: H. Gerbers. V.: Verlag des Niederösterreich. Gebirgsvereins, Wien. 12 Nrn.: M. 4.50 j.

544. **Gegenwart.* R.: Th. Zolling. V.: Verlag d. Gegenwart, Berlin. w. M. 4.50 v.

545. *Gegenwart, kirchliche.* R.: Grethen. V.: Vandenh. & Ruprecht, Göttingen. vierzehntägig, M. 1.— v.

546. *Gemeindeblatt, technisches.* R.: H. Albrecht. V.: C. Heymann, Berlin. 24 Nrn.: M. 4.— v. (8. J.)

547. *Gemeindeverwaltungsblatt.* R.: Th. Francken. V.: L. Schwann, Düsseldorf. 3 mal monatl., M. 2.50 v.

548. †*Genossenschaftspresse, dtsche. landwirtschaftl., Darmstadt.* V.: H. Voigt, Lpzg. 24 Nrn.: M. 3.— j.

549. *Gerichtshalle.* R.: J. Posko u. M. Breitenstein. V.: M. Breitenstein, Wien. wöch., M. 16.— j. (49. J.)

550. *Gerichtszeitg., der.* Zeitschrift f. Strafrecht, Strafprozess etc. R.: F. Oetker u. A. Finger. V.: F. Enke, Stuttgart. 6 H. = 1 Bd.: M. 12.—. M. 2.— ap. (66. Bd.)

550a. *Gerichtsvollzieher-Zeitg., deutsche.* R.: S. Hirsekorn. V.: Kühn, Berlin. 14 tägl., M. 2.— v.

551. *Gerichtszeitung, hanseatische.* R.: G. T. Brandis u. O. Brandis. V.: Meissner, Hamburg. wöch., M. 20.— j. (Nicht mehr erhalten.)

552. *Gerichtszeitung, allgemeine österreich.* R.: E. Coumont, C. Schreiber. V.: Manz'sche Hofbuchdr., Wien. 52 Nrn. j.: M. 4.— v.

553. *Germania.* Wissenschaftliche Beilage. R.: H. Contzen. V.: Germania A.-G., Berlin.

554. **Geschicht. u. Bild. a. d. Mission.* R.: W. Fries. V.: Buchhdlg. d. Waisenhaus., Halle a. S. No. 21. à H. 25 Pf.

555. *Geschichtsblätter, deutsche.* Monatsschr. zur Förderung der landesgeschichtl. Forschung. R.: Arm. Tille. V.: F. A. Perthes, Gotha. 6. Bd. 12 H. = M. 6.— j.

556. *Geschichtsblätter, Dresdner.* R.: Ratsarch. Dr. O. Richter. V.: W. Baensch, Dresden. 13. J. 1905. 4 H.: M. 3.— j.

557. *Geschichtsblätter, Freiburger.* Hrsg. v. Dtschn geschichtsforsch. Verein d. Kantons Freiburg. V.: Universitätsbuchhdlg., Freiburg, Schweiz. (11 J.)

558. *Geschichtsblätter, Fuldaer,* hrsg. von Fuldaer Geschichtsver. V.: Fuldaer Ztg., Fulda.

559. *Geschichtsblätter, hannoversche.* R.: Dr. Jürgens. V.: Th. Schäfer, Hannover. m.: M. —.75 v.

560. *Geschichtsblätter, hansische,* hrsg. v. Verein f. hansische Geschichte. V.: Duncker & Humblot, Leipzig. J. 1903. M. 7.—.

— *Geschichtsblätter d. dtschn. Hugenottenvereins.* (Hefte mit Einzeltitel, bereits bei Hinrichs verzeichnet.)

— *Geschichtsblätter, Landsberger.* (Nicht mehr erhalten.)

561. *Geschichtsblätter, Ludwigsburger.* R.: C. Belschner. V.: Verlag d. Vereins, Ludwigsbg. (4 H.) M. 3.—.

562. *Geschichtsblätter f. Stadt u. Land Magdeburg.* R.: Dr. Hertel. V.: Heinrichshofen'sche Buchhdlg., Magdeburg. 2 H.: M. 6.— j. (39. J.)

563. *Geschichtsblätter, Mannheimer.* R.: Fr. Walter. V.: Mannheimer Altertumsverein — Mitglieder gratis, sonst 12 H. M. 3.— j.

564. *Geschichtsblätter, Mühlhäuser.* V.: K. Albrecht, Mühlhausen, Thür. (6. J.)

565. *Geschichtsblätter, oberländische.* R.: G. Conrad. V.: F. Beyer, Königsberg. 5. H. M. 3.50.

566. *Geschichtsblätter, Obwaldner.* R.: Histor.-antiqu. Verein v. Obwalden. V.: Schulthess & Co., Zürich. 2. H. 1904: M. 2.40.

567. *Geschichtsblätter, Reutlinger.* V.: C. Fr. Palm, Reutlingen. 6 Nrn.: M. 3.— j. (16. J.)

Digitized by Google

568. *Geschichtsblätter, rheinische.* R.: Minjon u. C. Koenen. V.: P. Hanstein, Bonn. 12 Nrn. M. 4.— j. (8. J.)

— *Geschichtsblätter, Schönburg.* (Nicht fortgesetzt.)

569. *Geschichtsblätter für Waldeck und Pyrmont.* V.: Weigel'sche Hofbuchdr., Mengeringhausen. 1. Bd.

570. *Geschichtsfreund, d.* Mittlgn. d. hist. Vereins d. 5 Orte Luzern etc. V.: H. v. Matt, Stans. 59. Bd.

571. **Gesellschaft, die.* (Eingegangen.)

571 k. — *Handb. d. gerichtl. Medizin,* h. v. A. Schmidtmann. V.: Hirschwald, Berlin. I. Bd. M. 24.— (Irrtümlich hier aufgenommen.)

572. vacat.

572a. *Gesellschaft, die neue.* R.: H. u. Lily Braun. V.: Berlin W. 35. w., à H. 10 Pf.

573. *Gesetz und Recht.* R.: C. Frh. v. d. Goltz. V.: A. Langewort, Breslau. 24 Nrn.: M. 4.—j.

573a. *Gesundh., d.* Hdb. v. R. Kossmann u. J. Weiss. V.: Union, Stuttgart.

574. *Gesundheit.* R.: J. Brix. V.: Leineweber, Leipzig. M. 16.—j. (30. J.)

574a. *Gesundheit in Wort u. Bild.* V.: Haussmann, Berlin. 12 H. M. 4.80 j. (2. J.)

575. *Gesundheitsingenieur.* R.: Boehmer u. a. V.: Oldenbourg, München. 36 Nrn. j.: M. 10.— h. 18. J. 1905.

576. *Gesundheitslehrer.* R.: H. Kantor, Warnsdorf. (8. J.)

577. *Gesundheitswarte d. Schule.* R.: A. Baur. V.: Nemnich, Wiesbaden. m., M. 1.50 j.

578. *Gewerbe-Arch. f. d. Dtsche. Reich.* R.: Kurt v. Rohrscheidt. V.: Fr. z. Vahlen, Berlin. 4 H. j.: M. 12.—. (Selten Aufsätze enthaltend.) (4. Bd.)

579. *Gewerbe- u. Kaufmannsgericht, das.* Monatsschr. d. Verband. dtschr. Gewerbe- u. Kaufmannsgerichte. R.: J. Jastrow, K. Flesch. V.: G. Reimer, Berlin. 12 Nrn. j.: M. 4.—. (11. J.)

580. **Gewerkschaft, die.* R.: B. Karpeles. V.: Gewerkschaftskommiss., Wien. 24 H.: M. 6.60 j. (N. F. 7. Bd.)

581. vacat.

582. **Glaube, der alte.* R.: W. Gussmann. V.: A. Deichert, Leipzig. wöch., M. 2.— v. 6. J. 1904/05.

583. *Glauben u. Wissen.* R.: E. Dennert. V.: M. Kielmann, Stuttg. m., M. 5.— j.

584. *Gleichheit.* Zeitschr. f. Interess. d. Arbeiterinnen. R.: Kl. Zetkin. V.: P. Singer, Stuttgart. 14tägig, M. 2.60.

585. *Globus.* Illustr. Zeitschrift f. Länder- u. Völkerkunde. R.: H. Singer. V.: Vieweg & Sohn, Braunschweig. 48 Nrn. j.: M. 6.— v., ill. (88. Bd.)

586. *Glückauf.* R.: Engel u. a. V.: V. d. „Glückauf", Essen. w., M. 6.— v.

587. **Goethe-Jahrbuch.* R.: L. Geiger. V.: Rütten & Loenig, Frankfurt a/M. 26. Bd. M. 10.—.

588. **Grenzboten, die.* Zeitschr. f. Politik, Literatur u. Kunst. R.: J. Grunow. V.: Fr. W. Grunow, Leipzig. wöch., M. 6.— v. M. —.50 ap.

— *Grossbetrieb.* (Eingegangen.)

589. *Grosskaufmann, d. dtsche.* V.: Teubner, Leipzig. 1.-7. Lieferg. à M. 4.—.

589b. *Grundriss der roman. Philologie.* Hrsg. v. G. Gröber 2. A. Bd. 1. V.: Trübner, Strassburg. 1904-06. M. 17.50.

590. †*Gymnasium.* R.: M. Wetzel u. A. Wirmer. V.: F. Schöningh, Paderborn. 24 Nrn. j.: M. 4.— h.

591. *Gymnasium, d. humanistische.* Organ d. Gymnasialvereins. R.: O. Jäger. G. Uhlig. V.: C. Winter's Univ.-B., Heidelberg. 4 H.: M. 3.— j.

592. *Haase's Zeitschrift f. Heilg. u. Pflg.* Geschäftsstelle Berlin N.W. (10. J.)

593. *Halle, was du hast.* (Jetzt: *Monatsschrift f. Pastoraltheologie.*) R.: Dr. Sachsse. V.: Reuther & Reichard, Berlin. 12 H. j.: M. 4.- h.M. 1.20 apart.

594. *Hamburg. Correspondent.* Beilage. R.: J. Sittard. V.: Akt.-Ges. „Neue Börsenhalle". M. 5.— v.

595. *Hamburg. Nachrichten.* Beilage. R.: A. Hartmann. V.: Hermann's Erben, Hamburg. w., M. 6.— v.

596. *Hammer.* R. u. V.: Th. Fritsch, Leipzig. 24 Nrn.: M. 4.-j. (4. J.)

597. *Hand in Hand.* Amtl. Organ d. Bund. d. Industriellen. V.: Berlin S. 14, Neue Rosstr. 8

597a. *Handbuch d. orthopäd. Chirurgie.* R.: Joachimsthal. V.: Fischer, Jena. Etwa M. 36.—. I. 1—3.

597b. *Handbuch der Arbeiterwohlfahrt.* R.: Dammer. V.: Enke, Stuttgart. à Heft M. 4.—. (2. Bd.)

597c. *Hdb. d. Hautkrkhtn.* V.: Hölder, Wien. à Abtlg. M. 5.—. (15. Lief.)

597d. *Handbuch d. Geschichte d. Medizin.* R.: Neuburger u. Pagel. V.: Fischer, Jena. 15. Lfg.

597e. *Handbuch d. sozialen Medizin.* R.: M. Fürst u. F. Windscheid. V.: Fischer, Jena. (11 Bd.)

597f. *Handb. d. Urologie.* R.: A. v. Frisch u. O. Zuckerkandl. V.: Hölder, Wien. à Lfg. M. 5.—. (2. Bd.)

597g. *Handbuch d. Entwicklg. d. Wirbeltiere.* V.: Fischer, Jena. à Lfg. M. 4.50. Bis Liet. 26 erled.

597h. *Handb. d. Wirtschaftskde. Dtschlds.* V.: Teubner, Leipzig (4. Bd.)

597i. *Handbuch d. Physiologie d. Mensch.* R.: W. Nagel. V.: Vieweg, Braunschweig. Ill. 2.

597k. *Handbuch d. Tropenkrkhtn.* R.: C. Mense. V.: Barth, Leipzig. M. 12.—. (2. Bd.)

597l. *Handbuch d. Geburtshilfe.* R.: F. v. Winckel. V.: Bergmann, Wiesbaden. M. 13.60. (3. Bd.)

597m. *Handb. d. gerichtl. Medizin.* R.: A. Schmidtmann. V.: Hirschwald, Berlin. 1. Bd. M. 24.—.

597n. *Handb. d. ärztl. Sachverst.-Tät.* R.: P. Dittrich. V.: Braumüller, Wien, ca. M. 25.—.

597o. *Handb. d. anorg. Chemie.* R.: A. Abegg. V.: Hirzel, Leipzig. Bd. II. 2 Abt. M. 24.—. (In 4 Bdn.)

597p. *Hdb. f. Lehrer höh. Schul.* V.: Teubner, Leipzig. M. 6.—.

597q siehe 597n.

598. *Handelsakademie.* R.: J. Gassner. V.: L. Huberti, Leipzig. wöch., M. 2.65 v. (Nur selten berücks.)

— *Handelsarchiv.* (Nicht erhältlich.)

598a. *Handelshochschul-Nachrichten.* R.: A. L. v. Stange. V.: München. m., M. 2.— h. (v. Oktob. ab erhält.)

599. *Handels-Museum.* Verl. d. Handelsmuseums, Wien. 20. Bd. 1905.

600. *Handweiser, literarischer.* R.: E. Niesert. V.: Theissing'sche B., Münster. 12 Nrn.: M. 3.— j. (42. J.)

— *Hansa.* (Nicht mehr zu erlangen.)

601. *Harz, der.* Vereinsblatt d. Harzklubs. R.: E. Spiekermann. V.: Faber'sche Buchdr., Magdeburg. 12 Nrn. j.

602. *Haus u. Schule.* R.: K. Leimbach. V.: C. Meyer, Hannover. w., M. 1.60 v. (Mit Beiblatt.)

602a. *Hausarzt, unser.* R.: Fehlauer. V.: J. Harrwitz N., Berlin. 12 Nrn. j. 75 Pfg. v. (11. J.)

603. †*Hausschatz, dtschr., in Wort u. Bild.* V.: Fr. Pustet, Regensburg. wöch., M. 1.80 v., ill. (31. J.) [Vom Verlag nicht zu erlangen, nur selten zur Einsicht erhalten.]

604. *Hausvater, der.* R.: Ebeling. V.: Kössling, Leipzig. 13. j. m., M. 1.60 j. (Kaum berücks.)

605. *Deutscher Hebammen-Kalender.* 17. j. f. 1905. V.: Staude, Berlin. M. 1.—.

606. *Hebammenzeitg., allgem. dtsche.* R.: Prof. Dr. Winter. V.: E. Staude, Berlin. 24 Nrn. j.: M. 1.50 v.

607. *Hedwigia.* R.: G. Hieronymus u. D. Heunings. V.: C. Heinrich, Dresden. 6 H.: M. 24.—j. (44. Bd.)

608. *Hefte, anatomische.* Beiträge u. Referate zur Anatomie u. Entwicklungsgeschichte. R.: Fr. Merkel u. R. Bonnet. V.: J. F. Bergmann, Wiesbaden. Preise verschieden. (20. Bd.)

609. *Heilkunde, die.* R.: Kossmann, J. Weiss. V.: „D. Heilkde", Berlin. m., M. 12.— j.

610. *Heilmethoden, d. physikal., i. Einzeldarstellgn.* R.: O'Marburg. V.: Deuticke, Wien. M. 6.—.

611. *Heilsystem, das, d. Zukunft.* R. u. V.: W. R. Scheibler, Berlin. 24 Nrn. j.: M. 3.—. (Eingegangen.)

612. *Heimat.* Deutsche Blätter für Literatur u. Volkskde. V.: Gebauer-Schwetschke, Halle. 26 Nrn. M. 2.— v. (7. J.) (Nicht mehr erhalten, wohl eingegangen.)

613. *Heimat, d.* R.: J. Eckmann. Expedit.: Lehrer Barfod, Kiel. m., M. 3.50 j.

614. *Heimat, unsere.* Monatsschrift für Erzgebirge und Vogtld. R.: H. Spindler. V.: Zwickau i/S. mon., M. 6.— j. (4. J.)

614a. *Heimatland.* R.: W. Kolbe. V.: Kischner [Bleicherode], Nordhausen. 24 Nrn. M. 3.20.

615. **Heimgarten.* R.: P. Rosegger. V.: „Leykam", Graz. 12 H.: M. 7.20 j. (20. J.)

616. *Helfer, der.* R.: V. Böhmert. V.:

Digitized by Google

O. V. Böhmert, Dresden. mon., M. 2.— j. (15. J.)

617. *Helios.* Abhdlgn. u. Mitteilungen aus d. Gesamtgebiete d. Naturwissensch. R.: H. Roedel. V.: R. Friedländer & Sohn, Berlin. (22.H.)

618. *Hermes.* Zeitschrift für klassische Philologie. R.: C. Robert u. Fr. Leo. V.: Weidmann'sche Buchhandlung, Berlin. 4 H. M. 14.— j. M. 4.— ap.

619. vacat.

620. *Herold, der deutsche.* Zeitschrift f. Wappen-, Siegel- u Familienkunde. R.: Verein Herold. V.: Carl Heymann, Berlin. 12 Nrn.: M. 12.— j.

621. **Hessenland.* Zeitschrift f. hessische Geschichte u. Literatur. R.: W. Grotefend. V.: Fr. Scheel, Kassel. 24 Nrn. j.: M. 1.50 v.

622. *Hilfe, die.* R.: Fr. Naumann. V.: Hilfe-V., Berlin. w., M. 1.50 v.

623. vacat.

624. **Himmel und Erde.* Illustr. naturwissensch. Monatsschrift. Organ d. Gesellsch „Urania". R.: P. Schwahn. V.: H. Paetel, Sep.-Cto., Berlin. m., M. 3.60 v., M. 1.60 ap., ill. (18. J.)

625. *Hochland.* R.: K. Muth. V.: Kösel, Kempten. m., M. 4.— v.

626. *Hochschulnachrichten.* R.: P. v. Salvisberg. V.: Akadem. Verlag, München. 11 Nrn. j.: M. 3.— h. (15. J.)

627. *Hohenzollernjahrbuch.* R.: Paul Seidel. V.: Giesecke & Devrient, Leipzig. 8. Bd.: M. 20.—, ill.

628. *Hydrotekt.* Wasser- u. Wegebau.

629. *Hygieia.* (Eingegangen.)

630. *Jägerzeitung, deutsche.* R.: H. v. Sothen. V.: J. Neumann, Neudamm. 104 Nrn. j. M. 2.— v. (46. Bd.)

631. *Jahrbuch des Schweizer Alpenklub.* V.: Schmid & Francke, Bern. (30. J.)

632. *Jahrbuch d. kaiserl. dtschn. archäolog. Instituts.* R.: Prof. Conze. V.: G. Reimer, Berlin. 4 H. — 1 Bd.: M. 20.—, nicht ap. (20. Bd.)

632b. *do.* Beibl.: *Archäol. Anzeiger.*

632c. *Jahrbuch d. Automobil- u. Motorbootindustrie.* R.: E. Neuberg. V.: Boll & Pickard, Berlin. M. 12.—. (2. J. 1905.)

633. *Jahrbuch, Basler.* R.: A. Burckhardt etc. V.: Reich, Basel. 1904 u. 1905. M. 4.—.

634. *Jahrbuch, berg- u. hüttenmännisches, d. k. k. Bergakademien zu Leoben u. Příbram u. d. kgl. ungar. Bergakademie zu Schemnitz.* R.: H. Höfer u. C. v. Ernst. V.: Manz'sche Hofb., Wien. 4 H.: M. 12.—.

635. *Jahrbuch f. d. Berg- u. Hüttenwes. im Kgr. Sachsen.* R.: C. Menzel. V.: Craz & Gerlach, Freiberg. 1904: M. 10.—.

636. *Jahrbuch, biographisches, f. Altertumskunde.* Beibl. z. *Jahresbericht üb. d. Fortschritte d. Klass. Altertumswissenschaft,* s. No. 732.

637. *Jahrbuch, biographisches, u. dtschr. Nekrolog.* R.: A. Bettelheim. V.: G. Reimer, Berlin. (8. Bd.)

638. vacat.

639. *Jahrb. d. Versuchsanst. f. Brauerei.* V.: P. Parey, Berlin. (7. Bd.)

640. *Jahrbuch des Geschichtsver. f. das Hrzgt. Braunschweig.* R.: P. Zimmermann. V.: J. Zwissler, Wolfenbüttel. M. 3.—. (1903.)

641. *Jahrbuch, Bremisches,* hrsg. v. d. histor. Gesellschaft der Künstlervereins, Bremen. 20. Bd.

642. *Jahrbuch d. Bukowiner Landesmuseums.* R.: C. Mandyczewski etc. V.: H. Pardini, Czernowitz. 11. J. 1903.

643. *Jahrbuch d. Denkmalpflege in d. Prov. Sachsen* 11. J. 1904. V.: Baensch, Magdeburg.

644. *Jahrbuch d. historischen Vereins Dillingen.* Druck von J. Keller, Dillingen. 17. J.

645. *Jahrbuch f. Geschichte, Sprache u. Literatur Elsass - Lothringens.* R.: Histor.-lit. Zweigverein d. Vogesenklubs. V.: Heitz, Strassburg. M. 2.50 j. (21. J.)

645a. *Jahrbuch, entomolog.* R.: O. Krancher. V.: Frankenst. & Wagner, Leipzig. (14. J. 1905.)

646. *Jahrbuch, Tharander forstliches.* R.: M. Kunze. V.: Schmidt & Co., Leipzig. à Bd. M. 8.—. (54. Bd.)

647. *Jahrbuch d. schlesisch. Forstvereins.* R.: Schirmacher. V.: E. Morgenstern, Breslau. (1904.)

647a. *Jahrbuch, 15., d. Dtschn. Gebirgsver. f. d. Jeschken- u. Isergebirge,* Reichenberg.

648. *Jahrbuch der Gefängnisgesellschaft.* (Nähres in No. 714.)

649. *Jahrbuch d. Gehestiftung zu Dresden.* V.: v. Zahn & Jaensch, Dresden. (Einzelarbeiten schon bei Hinrichs verzeichnet.)

650. *Jahrbuch f. Genealog., Heraldik u. Sphragistik 1902,* h. v. d. kurländ. Ges. f. Lit. u. Kunst, Mitau 1903.

651. *Jahrbuch, geographisches.* R.: H. Wagner. V.: Justus Perthes, Gotha. 27. Bd.: M. 15.—.

652. *Jahrbuch d. preuss. geol. Landesanst.* V.: S. Schropp, Berlin. (25. Bd.)

653. *do. Abhandlungen v. ausz. d. geolog. Landesanstalt ztsch. Personen.*

654. *Jahrbuch d. k. k. geologischen Reichsanstalt,* Wien. V.: R. Lechner, Wien. 4 H.: M. 16.—. (55. J.)

655. *Jahrbuch f. Gesetzgebung, Verwaltung u. Volkswirtschaft etc. i. Dtschn. Reiche.* R.: G. Schmoller. V.: Duncker & Humblot, Leipzig. Preise d. Hefte verschieden.

655a. *Jahrbuch f. d. Gewässerkde. Norddtschlds.* Hrsg v. d. pr. Landesanst. f. Gew.-Kde. V.: Mittler, Berlin. M. 30.—. 7 H.

656. **Jahrbuch der Grillparzer-Gesellschaft.* R.: C. Glossy. V.: C. Konegen, Wien. 15. J.: M. 10.—.

657. *Jahrbuch der hamburg. wissensch. Anstalten.* V.: Gräfe & Sillem, Hamburg. (21. J.)

658. vacat.

— *Jahrbuch d. Handelsvertragsvereins* (Eingegangen.)

659. *Jahrbuch d. k. k. heraldisch. Gesellschaft Adler.* V.: Gerold & Co., Wien. (15. Bd.)

660. *Jahrbuch des historisch. Vereins d. Kantons Glarus.* V.: Bäschlin's B., Glarus. 34. H.

661. *Jahrbuch, historisches, d. Görresgesellschaft.* R.: J. Weiss. V.: Herder & Co., München. 4 H.: M. 15.— j. M. 4.— ap. (26. Bd.)

661a. *Jahrbuch d. Freien dtschn. Hochstifts.* V.: Gebr. Knauer, Frankfurt a/M. 4 H. Gratis f. Mitglieder, sonst M. 6.— j. (J. 1904.)

662. *Jahrbuch, hydriatisches.* R.: A. Baumgarten. V.: Wörishofener Verlagsanst., Wörishofen. Bd. 2. 1902. (Nicht fortgesetzt.)

663. *Jahrb. f. jüd. Gesch. u. Lit. f. 1903.* V.: Poppelauer, Berlin. M. 3.—.

664. *Jahrbuch d. jüd. lit. Gesellsch. Frankfurt a. M., 1903-5/5664.* V.: Kauffmann, Frankf. a. M. 1903. M. 12.—.

664a. *Jahrbuch, jungliberales.* R.: Fr. Goldschmit u. Fr. Siebert. V.: Lehmann, Münch. M. 2.50. (1. J.)

665. *Jahrbuch der siebenbürg. Karpathenvereins, Hermannstadt.* 23. u. 24. J. 1903 u. 1904. Kr. 5.—.

666. *Jahrbuch des ungar. Karpathenvereins.* (J. 1904.)

667. *Jahrbuch für Kinderheilkunde und physische Erziehung.* R.: Heubner, A. Steffen etc. V.: S. Karger, Berlin. 4 H.: M. 12.—. ca. 6 H. j. (62. Bd.)

668. *Jahrbuch d. Ver. f. d. evang. Kirchengesch. Westfalens.* V.: Bertelsmann, Gütersloh. M. 1. 1905. M. 3.—.

669. *Jahrbuch, kirchenmusikalisches.* R.: Fr. X. Haberl. V.: Pustet, Regensburg. 28. J.: M. 3.—.

670. *Jahrbuch, klin.* R.: v. Eiselsberg, Flügge, v. Mering u. Werth. V.: G. Fischer, Jena. 15. Bd. Preise versch.

670a. *do.* Beibl.: *Zeitschr. f. Krebsforsch.* R.: D. v. Hansemann. V.: Hirschwald, Berlin. (3. Bd.) M. 20.—.

670b. *Jahrb. d. Zentralkomm. f. Erforsch. d. Kunstdenkmäler.* Wien, H. 1-2.

— *Jahrb. d. bild. Kunst.* (Nicht zu erl.)

671. *Jahrbuch der kgl. preuss. Kunstsammlungen.* R.: W. Bode, F. Lippmann u. H. v. Tschudi. V.: G. Grote, Berlin. 4 H.: M. 30.— j., ill. (26. Bd.)

672. *Jahrbuch d. kunsthistor. Sammlgn. des allerhöchsten Kaiserhauses.* R.: H. Graf v. Abensberg. V.: Tempsky, Wien. (25. Bd.) ill.

673. *Jahrbuch f. d. evangel.-lutherische Landeskirche Bayerns.* V.: Junge, Erlangen. (3. J. 1903.)

674. *Jahrbuch der dtschn. Landwirtschaftsgesellsch.* V.: Parey, Berlin. 19. Bd. 1904. M. 6.—.

674a. *Jahrbuch, landwirtsch., d. Schweiz.* V.: Wyss, Bern. (19. J. 1905.)

675. *Jahrbuch d. landw. Pflanzen- u. Tierzüchtg.,* h. von Rob. Müller. V.: S. Enke, Stuttgart. 2. J. M. 10.-.

676. *Jahrb. d. Gesellschaft f. lothring. Geschichte u. Altertumskde.* V.: G. Scriba, Metz. 16. J. M. 10.—.

Digitized by Google

677. *Jahrbuch für praktische Medizin.* R.: J. Schwalbe. V.: F. Enke, Stuttgart. Für 1904.

678. *Jahrbuch, dtschs. meteorol., f 1903.* R.: Direktion d. Seewarte. V.: Friedrichsen & Co., Hamburg. 1. H.: M. 3.—.

679. *Jahrbuch, neues, für Mineralogie, Geologie u. Palaeontologie.* R.: M. Bauer, E. Koken u. Th. Liebisch. V.: Schweizerbart'sche Verlagsh., Stuttgart. 6 H. = 2 Bde. à ca. M. 25.— j. (J. 1905.)

680. *Jahrbuch, morphologes, f. Anatomie u. Entwickelungsgeschichte.* R.: G. Ruge. V.: W. Engelmann, Leipzig. 4-6 H.: à M. 10.— bis 18.—. (34 Bd.)

681. vacat.

682. **Jahrbuch d. Musikbibliothek Peters.* R.: E. Vogel. V.: C. F. Peters, Leipzig. 11. J. M. 3.—.

683. *Jahrbuch d. naturhistorisch. Landesmuseums v. Kärnten.* R.: K. Frauscher. V.: F. v. Kleinmayr, Klagenfurt. J. 1904.

684. *Jahrbuch d. St. Gallener naturw. Gesellsch. f. 1902-03.* Ersch. 1904.

685. *Jahrbuch d. Vereins f. niederdtsche. Sprachforschg.* V.: D. Soltau, Norden. 30. J. M. 4.—.

686. *Jahrb. f. Landeskde. v. Niederösterr.* R. A. Mayer. V. Verein, Wien. 3. J. f. 1904.

687. *Jahrbuch für die Geschichte des Herzogt. Oldenburg.* V.: Stalling, Oldenburg. 12. Bd. 1903.

688. *Jahrb., ornithologe.* R. u. V.: V. Ritter v. Tschusi zu Schmidhofen, Hallein b. Salzburg. 6 H.: M. 12.— j.

689. *Jahrbuch, österr.-ung.*, R.: v. Heffert. V.: Kulasta & Voigt, Wien. 29. J. 1905. M. 6.—.

690. *Jahrbuch, pädagogisches.* R.: J. Meyer u. H. Rosin. V.: Gerdes & Hödel, Berlin. J. 1904. M. 5.20 [Rezension. sämtl. in Th. II zu such.]

691. *Jahrbuch, pädagogisches.* Hrsg. v. d. Wiener pädagogisch. Gesellschaft. R.: E. Urban. V.: Manz'sche Hofb., Wien. M. 3.-. (27. Bd. 1904.)

692. *Jahrbuch d. Vereins f. wissenschaftl. Pädagogik.* R.: Th. Vogt. V.: Bleyl & Kämmerer, Dresden. M. 5.—. (37. J.)

693. †*Jahrbuch, philosophisches, d. Görres-Gesellschaft.* R.: C. Gutberlet. V.: Aktiendruckerei, Fulda. 4 H.: M. 9.— j. M. 2.25 ap. (18. Bd.)

694. †*Jahrbuch f. Philosophie u. speculat. Theologie.* R.: E. Commer. V.: F. Schöningh, Paderborn. 4 H.: M. 9.— j. M. 3.— ap. (20. Bd.)

695. *Jahrbuch f. Photographie u. Reproduktionstechnik.* R.: J. M. Eder. V.: W. Knapp, Halle a/S. à Bd.: M. 8.—. (19. J.)

696. *Jahrbuch, politisches, d. schweizerisch. Eidgenossenschaft.* R.: C. Hilty. V.: K. J. Wyss, Bern. 18. J. 1905? Fs. 10.—.

697. *Jahrbuch d. Gesellschaft f. d. Geschichte d. Protestantismus in Österreich.* R.: G. Loesche. V.: Manz'sche Hofverl.- u. Univ.-Dr., Wien. 4 H. M. 9.60 j. M. 2.40 ap. (26. J.) (Siehe evtl. **697a.**)

697a. *Jahrbuch d. Radioaktivität u. Elektrotechn.* R.: J. Stark. V.: Hirzel, Leipzig. (Bd. 2, 1905.)

698. *Jahrbuch der internat. Vereinigung f. vergleichende Rechtswissenschaft u. Volkswirtschaftslehre.* R.: Bernhoft u. Meyer. V.: J. Springer, Berlin. VII. Bd.

699. *Jahrbuch der Schiffbautechnischen Gesellschaft.* V.: J. Springer, Berlin. 6. Bd.: M. 40.—.

700. *Jahrb. der Schweiz. Gesellschaft f. Schulgesundheitspflege.* V.: Zürcher & Furrer, Zürich. 5. J.

701. *Jahrbuch für Schweiz. Geschichte.* R.: G. Meyer v. Knonau. V.: Fäsi & Beer, Zürich. M. 6.— j. (30. Bd.)

702. *Jahrbuch f. sexuelle Zwischenstufen.* R.: M. Hirschfeld. V.: Spohr, Leipzig. (7. J.)

703. *Jahrbuch der dtschn. Shakespeare-Gesellschaft.* R.: A. Brandl u. W. Keller. V.: Langenscheidt'sche V., Berlin. 41. Bd.: M. 12.—.

704. *Jahrbuch d. Vereins der Spiritusfabrikanten in Deutschland.* R.: G. Heinzelmann. V.: Parey, Berlin. 5. Bd. 1905.

705. *Jahrbuch, statistisches, dtschr. Städte.* R.: M. Neefe. V.: W. G. Korn, Breslau. 12. J. M. 14.—.

705a. *Jahrbuch moderner Studenten f. 1905.* V.: Zickfeld, Osterwieck.

706. **Jahrbuch f. Volks- u. Jugendspiele.* R.: H. v. Schenckendorff u. F. A. Schmidt. V.: R. Voigtländer, Leipzig. à J. M. 3.—. (14. Bd.)

706a. *Jahrbuch, Zerbster.*

707. *Jahrbücher d. kgl. Akademie gemeinnütziger Wissenschaften zu Erfurt.* V.: K. Villaret, Erfurt. 1 H. j. zu versch. Preis. N.F. 30. H. M. 4.50.

707a. *Jahrbücher, neue, für d. klassische Altertum, Geschichte u. dtsche. Literatur u. f. Pädagogik.* 2 Abtlgn. 1. Abtlg.: R.: J. Ilberg. V.: B. G. Teubner, Leipzig. 10 H.: M. 30.—.

707b. *do.* 2. Abtlg. R.: H. Gerth.

708. *Jahrbuch, Bonn., d. Vereins v. Altertumsfreunden i. Rheinland.* V.: A. Marcus & E. Weber, Bonn. 111./112. H.

709. *Jahrbücher, appenzellische.* R.: H. Fugster u. A. Wiget. V.: Fehr, St. Gallen. 4. F. 1. H.

710. *Jahrbücher f. d. dtsche. Armee u. Marine.* R.: Keim. V.: A. Bath, Berlin. 12 H.: M. 24.— h. M. 2.50 ap.

711. *Jahrbücher f. wissenschaftl. Botanik.* R.: W. Pfeffer u. E. Strasburger. V.: Gebr. Borntraeger, Leipzig. ca. 4-5 H. M. 40.— j. (42. Bd.)

712. *Jahrbücher, botanische, f. Systematik, Pflanzengeschichte und Pflanzengeographie.* R.: A. Engler. V.: W. Engelmann, Leipzig. Preise verschieden. (38. Bd.)

713. *Jahrbücher, neue Heidelberger,* hrsg. v. histor.-philos. Verein zu Heidelberg. R.: Dr. Wille. V.: G. Koester, Heidelberg. 2 H.: à M. 3.—. (13. J.)

714. *Jahrbücher d. Gefängnisgesellschaft* (früher: *Jahrbücher f. Kriminalpolitik u. innere Mission).* R. u. V.: Halle a/S. (20. J.)

715. *Jahrbücher, landwirtschaftliche.* R.: Dr. H. Thiel. V.: P. Parey, Berlin. 6 H. = 1 Bd.: M. 28.— j. M. 5.— ap. (34. Bd.)

716. *Jahrbücher d. Vereins f. mecklenb. Geschichte u. Altertumskde.* R.: H. Grotefend. V.: Bärensprung'sche Hofb., Schwerin. 70. J. M. 8.—.

717. *Jahrbücher, Schmid't, d. in- und ausländ. Medizin.* R.: P. J. Mobius u. H. Dippe. V.: S. Hirzel, Leipzig. 12 H.: M. 36.— j. (286. Bd.)

718. *Jahrbücher d. k. k. Zentralanstalt. f. Meteorologie u. Erdmagnetismus.* N. F. 40. Bd.

719. *Jahrbücher f. National-Oekonomie u. Statistik.* R.: J. Conrad etc. V.: G. Fischer, Jena. 12 H. = 2 Bde. à M. 18.-. M. 36.- ap. (3. F. 30. Bd.)

720. *Jahrbücher d. nassauisch. Vereins f. Naturkunde.* R.: A. Pagenstecher. V.: Bergmann, Wiesbaden. 58. J. M. 9.—.

721. *Jahrbücher d. sächs. Oberverwaltungsgerichts.* V.: Rossberg, Leipzig. 4 H. = 1 Bd.: M. 8.—. 6. J. 1905. (Nur aus 2. Hand.)

722. *Jahrbücher f. klass. Philologie.* Suppl.-Bände. V.: B. G. Teubner, Leipzig. (28. Bd.)

723. vacat.

724. *Jahrbücher, pommersche,* hrsg. v. Rug.-pommersch. Geschichtsverein zu Greifswald u. Stralsund. V.: J. Abel, Greifswald. (6. Bd.)

725. **Jahrbücher, preussische.* R.: H. Delbrück. V.: G. Stilke, Berlin. Monatl. M. 6.— v. M. 2.50 ap.

726. *Jahrbücher f. Psychiatrie u. Neurologie.* R.: J. Fritsch etc. V.: Franz Deuticke, Wien. 3 H. = 1 Bd.: ca. M. 15.— j. (26. Bd.)

727. *Jahrbücher der Württemberg. Rechtspflege.* V.: H. Laupp, Tübingen. Ersch. zwanglos. à Bd. = 3 H.: M. 6.—. (17. Bd.)

728. *Jahrbücher, württembergische, f. Statistik u. Landeskunde,* hrsg. v. statist. Landesamt. V.: W. Kohlhammer, Stuttgart. 2 H.: M. 3.—j. (J. 1904.)

728a. *Jahrbücher d. Hamburger Staatskrankenanstalten.* R.: Lenhartz. V.: Voss, Hamburg. (Bd. 8 f. 1901/2, 1904 erschien.)

729. *Jahrbücher d. Vereins v. h. Vincenz v. Paul.* V.: J. P. Bachem, Köln. m. M. 3.— j.

730. *Jahrbücher, zoologische.* Abtlg. für Anatomie u. Ontogenie der Tiere. R.: J. W. Spengel. V.: G. Fischer, Jena. 6 H. = 1 Bd. Preise verschied. (22. Bd.)

731. *do.* Abtlg. f. Systematik, Geographie u. Biologie der Tiere. 6 H. = 1 Bd. Preise verschied. (22. Bd.)

732. *Jahresbericht üb. Fortschritte d. klas-*

Digitized by Google

ischen Altertumswissenschaft. R.: L. Gurlitt u. W. Kroll. V.: O. R. Reisland, Leipzig. 12 H. Subskr. M. 32.— j.

733. *Jahresbericht, 32., d. altmärkisch. Vereins zu Salzwedel.* R.: W. Zahn. V.: Baensch, Magdeburg.

734. *Jahresbericht d. Museums f. Arbeiterwohlfahrtseinrichtgn.* (2. J.)

735. *Jahresbericht d. Vereinsgz. d. Vertret. d. angew. Botanik.* 2. J. 1905. V.: Buntträger, Berlin. M. 4.—.

736. *Jahresbericht* (jetzt: *Mitteilgn.*) *d. Vereins f. d. Erdkde. zu Dresden.* V.: A. Hühle, Dresd. 1. H. j: 2 Hefte.

737. *Jahresber. des Vereins f. Erdkunde zu Metz.* R.: G. Scriba, Metz. 24. Bericht. M. 2.—.

738. *Jahresbericht d. geogr. Gesellschaft von Bern* (No. 394). R.: Ed. Brückner u. C. H. Mann. V.: Haller'sche Buchdr., Bern.

739. *Jahresbericht d. Frankfurter Vereins f. Geographie und Statistik.* R.: Gen.-Sekr. Prof. Dr. Fr. Höfler. V.: Gebrüder Knauer, Frankfurt a. M. 66.— 67. J.

740. *Jahresber. d. geogr. Gesellschaft, Greifswald.* 9. J. 1903/05.

741. *Jahresbericht der geogr. Gesellschaft, München.* R.: H. Zimmerer. V.: Th. Riedel, München. I.

742. *Jahresber. d. geogr.-ethnogr. Gesellsch., Zurich, 1901/02.*

743. *Jahresbericht d. ungarisch.-geologisch. Anstalt.* V.: F. Kilian, Budapest. (6. J.)

744. *Jahresbericht u. Mitteilgn., 6.—10., d. Ver. f. Gesch., Geogr. u. Statistik in Greiz.*

745. *Jahresbericht, hagiograph.* R.: L. Helmling. V.: Kösel, Kempten. Für 1901/02.

746. *Jahresbericht d. historisch. Vereins zu Brandenburg a. d. H.* R.: O. Tschirch. V.: Evenius, Brandenburg. 34./35. Ber. M. 2.—.

747. *Jahresber., 52., d. historisch. Vereins f. Mittelfranken.* V.: Fr. Seybold, Ansbach. M. 4.50.

748. *Jahresbericht d. histor.-antiqu. Gesellschaft z. Graubünden.* V.: Hitz, Chur. J. 1904/05.

749. *Jahresbericht d. kolonialwirtschaftl. Komitees 1901/02* (Berlin).

750. *Jahresber. d. Landwirtsch.-Vereins f. d. Bremische Gebiet 1901-02.* V.: Rühle & Schlenker, Bremen.

751. *Jahresber., 63., d. Mus. Franc. Carol., Linz.* J. 1905.

752. *Jahresberichte des Museumsvereins f. d. Fürstentum Lüneburg.* R.: O. May. V.: Herold & Wahlstab, Lüneburg. (J. 1899/1901.)

753. *Jahresbericht d. deutschen Mathematiker-Vereinigung.* R.: A. Gutzmer. V.: B. G. Teubner, Leipzig. m. (14. Bd.)

754. *Jahresber. d. naturforsch. Gesellsch. in Emden.* V.: W. Haynel, Emden. Ber. f. 1902/3. (86. J.)

755. *Jahresbericht d. naturforsch. Gesellsch. Graubündens.* V.: Hitz'sche B., Chur. N. F. 47. B. M. 4.—.

755a. *Jahresbericht, 50.-54., d. naturhist. Ges. zu Hannover 1899-1904.* R.: WPeets V.: Hahn, Hannover.

756. *Jahresber., 13., d. Vereins f. Naturkde. in Braunschweig, 1900/1901, 1902/3.*

757. *Jahresbericht d. Gesellsch. f. Natur- u. Heilkunde, Dresden.* V.: G. A. Kaufmann, Dresden. 1902/3.

757a. *Jahresber. d. Ver. f. Naturkde. in Oesterr. ob d. Enns, Linz 1905.* (34.)

758. *Jahresber. d. Vereins f. Naturkde. Zwickau f. 1901.*

759. *Jahresberichte u. Abhdlgn. d. naturw. Ver., Magdeburg, 1900-1902.*

760. *Jahresbericht d. naturwissenschaftl. Vereins zu Osnabrück.* V.: Rackhorst'sche Buchhandlg., Osnabrück. 16. Ber. f. 1901/1902.

761. *Jahresbericht, 39.—42., d. Gesellschaft v. Freunden d. Naturwiss. zu Gera.* 1896—99.

762. *Jahresbericht d. Gesellschaft f. mittl. Forschung zu Trier v. 1894-99.* V.: Linz, Trier. M. 6.—.

762a. *Jahresber. d. Oldenburg. Ver. f. Altertum.* 12. H.

763. *Jahresbericht d. ornithologr. Vereins München.* R.: C. Parrot, V.: R. Jordan, München. Bericht f. 1901/02. M. 6.—.

764. *Jahresberichte des philolog. Vereins z. Berlin.* Beibl. z. Ztschr. *f. d. Gymnasialwesen*

765. *Jahresbericht d. physikal. Vereins zu Frankfurt a/M. f. 1903/4.* V.: J. Alt, Frankfurt a. M.

766. *Jahresbericht des historisch. Vereins f. d. Grafschaft Ravensberg zu Bielefeld.* R.: C. Vollmöller. V.: Junge, Erlangen.

767. *Jahresber. d. Instituts f. rumän. Spr.* V.: J. A. Barth, Leipzig. 10. Bericht.

768. *Jahresbericht d. schlesisch. Gesellschaft f. vaterland. Kultur.* V.: G. P. Aderholz, Breslau. (82. J.)

769. *Jahresbericht des Sonnblick-Vereins für d. J. 1899 etc.* V.: Gerold & Co., Wien. M. 3.—.

770. *Jahresber. d. thüring.-sächs. Vereins f. Erforschg. d. vaterland. Altertums etc. in Halle a/S.* V.: E. Anton, Halle a/S. J. 1902/3.

771. *Jahresber. d. westfäl. Provinzialvereins.* V.: Regensberg, Münster 30. Bericht 1901/02: M. 3.-. (29. Ber. fehlt noch.)

772. *Jahresberichte der naturw. Ver. in Elberfeld.* 10. H.

773. *Jahresheft d. österreich. archäol. Instituts in Wien.* R.: O. Benndorf. V.: A. Hölder, Wien. 1 Bd. = 2 H.: M. 15.—. (8. Bd., ill.)

773b. *do.* Beiblatt.

774. *Jahresheft, geognostische.* R.: Geogn. Abtlg. d. kgl. bayr. Oberbergamts, München. V.: Piloty & Loehle, München. 16. J.: M. 20.—.

775. *Jahresheft d. Vereins f. Mathematik, Ulm.* V.: Verein, Ulm. 11. J. 1903.

776. *Jahreshefte d. Vereins f. vaterländische Naturkunde* in Württemberg. R.: E. Fraas, C. Hell u. a. V.: C. Grüninger, Stuttgart. (61. J.)

777. *Jahreshefte d naturw. Vereins f. d. Fürstentum Lüneburg.* XVI f. 1902-04. V.: Königl. Lüneburg.

778. *Jahresschrift f. d. Vorgesch. d. sächs.-thüring. Lander,* hrsg. v. Prov.-Mus. f. d. Prov. Sachsen. V.: Hendel, Halle. 3. Bd. 1904.

779. *Jahrhundert, das 20.* (früher: *Freie deutsche Blätter*). R.: K. J. Mondel. V.: St. Bernhard's Verlag, München. wöch., M. 2.— v.

780. *Janus.* Archives internat. p. l'histoire de la médecine et géogr. médicale. R.: H. F. A. Peypers. V.: Fischer, Jena. M. 20.—j. (10. J.)

781. *Ihering's Jahrbücher f. Dogmatik d. bürgerl. Rechts.* R.: F. Regelsberger u. V. Ehrenberg. V.: G. Fischer, Jena. 6 H. = 1 Bd.: M. 10.—. (2. F. 12. Bd.)

782. **Im Deutschen Reich.* Zeitschrift d. Zentralvereins dtschr. Staatsbürger jüd. Glaub. R. u. V.: Alph. Levy, Berlin. 12 H.: M. 3.- j. (11. Bd.)

783. *Industrie, d. chemische.* R.: O. N. Witt. V.: Weidmann'sche B., Berlin. 24 H.: M. 20.— j. (28. J.)

784. *Industrie- u. Gewerbebl., bayr.* R.: Polytechn. Verein, München. V.: Callwey, Münch. w., M. 3.— v.

784a. *Ingenieur-Zeitung, allgem.* R.: V. Loos. Adm.: Wien IX. 14 tag. 16 Nr. j. (Von Juli 1904 ab.)

785. *Innendekoration.* Ill. kunstgewerbl. Zeitschr. f. Innendekoration. R. u. V.: A. Koch, Darmstadt. 12 H. j. M. 5.—v., ill. (16. J.)

786. *Insektenbörse.* R.: A. Frankenstein. V.: Frankenstein & Wagner, Leipzig. wöch. M. 1.50 v. (22. J.)

786a. *Institut f. gerichtl. Medizin d. Universität Leipzig.* Festschr. z. Eröffg. v. R. Kockel. R.: Gebhardt, Leipzig. M. 4.50.

787. vacat.

788. *Journal f. praktische Chemie.* R.: E. v. Meyer. V.: J. A. Barth, Leipzig. 24 H.: M. 24.- j. (71. Bd.)

789. *Journal, Schillings', f. Gasbeleuchtg. u. verw. Beleuchtungsart., sowie f. Wasserversorgg.* R.: H. Bunte. V.: Oldenbourg, München. w., M. 20.—j. (J. 1905.)

790. *Journal f. Landwirtschaft.* R.: B. Tollens. V.: P. Parey, Berlin. 4 H.: M. 10.—j. (52. Bd.)

791. *Journal für reine u. angewandte Mathematik.* R.: K. Hensel. V.: G. Reimer, Berlin. 4 H. = 1 Bd.: M. 14.—, nicht ap. (130. Bd.)

792. *Journal f. Ornithologie.* R.: A. Reichenow (i. A. d. Allgem. dtschn. ornithol. Gesellsch.) V.: L. A. Kittler, Leipzig. 4 H. = 1 Bd.: M. 20.—. (53. J.)

— *Journal, Dingler's, polyt.,* siehe unter Dingler.

793. *Journal für Psychologie u. Neurologie.* R.: A. Forel u. O. Vogt.

Digitized by Google

V.: J. A. Barth, Leipzig. à Bd. = 6 H.: M. 20.—. (5. Bd.)

794. vacat.

795. *Irrenpflege, die.* R.: H. Schlöss. V.: C. Marhold, Halle. 12 Nrn.: M. 3.— h. (9. Bd.)

796. *Jugend.* R.: F. v. Ostini u. a. V.: G. Hirth's Kunstverlag, München. w., M. 3.50 v., ill. (Nur Vereinz. aufgenommen.)

797. *Jugend, gesunde.* R.: Dr. H. Setter, H. Roller etc. V.: B. G. Teubner, Leipzig. ca. 6 H.: M. 4.— j. (5. J.)

798. *Jugendfürsorge.* R.: Fr. Pagel. V.: Nicolai'sche Verlagsbuchh., Berlin. 12 H.: M. 10.— (6. J.)

799. *Jugendschriften-Warte.* R.: H. Wolgast. V.: L. Wunderlich, Leipzig. 12 Nrn.: M. 1.20. [Hbg. J.-A. = Hamburg. Jugendschr.-Ausschuss.]

800. *Juristenzeitung, deutsche.* R.: P. Labaud etc. V.: O. Liebmann, Berlin. 24 Nrn. j.: M. 3.50 v.

800a. *Juristen-Zeitg., schweiz.* R.: E. u. A. Curti. V.: Schulthess & Co., Zürich m., Frs. 3.— v.

801. vacat.

802. *Kalender, Leipziger.* Illustr. Jahrb. für 1906. R.: G. Merseburger. V.: Georg Merseburger, Leipzig. M. 2.-.

803. *Kanststichen.* R.: H. Vahinger. V.: Reuther & Reichard, Berlin. 3 bis 4 H. à 1 Bd.: M. 12.— (10. Bd.)

804. †*Katholik, der.* R.: J. M. Raich. V.: Fr. Kirchheim, Mainz. 12 H.: M. 3.— v. (3. F. 32. Bd.)

804a. *Kind und Kunst* R. u. V.: A. Koch, Darmstadt. m., M. 7. h.

805. *Kinderarzt, der.* R.: Dr. Sonnenberger, Worms. V.: B. Konegen's Verlag, Leipzig. 12 H.: M. 6.— j. (16. J.)

805a. *Kindergarten,* h. v. Fröbelverband. V.: Oehmigke, Berlin. m., 4 M. j.

806. *Kinderfehler, die.* R.: J. L. A. Uter und J. Trüper. V.: Heyer & Söhne, Langensalza. 6 H.: 4 M. j.

807. *Kirche, die.* R.: H.v. Kulmsieg. V.: Gross-Lichterfelde, W. monatlich, M. 5.— h. [Nur ein e No. erhalten.]

807a. *Kirchen u. Sekten der Gegenwart,* R.: E. Kaeb. Stuttgart, Evangel. Ges., M. 4.—.

808. *Kirchenblatt f. d. evang.-luther. Gemeinden in Preussen.* R.: P. Erbösse. V.: C. Düffer, Breslau. 52 Nrn.: M. 4.— j. (Selten berücks.)

809. *Kirchenblatt, neues sächsisches.* R.: Klotz. V.: G. Wigand, Lpzg. wöch., M. 2.— v.

810. *Kirchen- u. Schulblatt, sächsisches.* R.: Dr. Schenkel. V.: Dörffling & Franke, Leipzig. wöch., M. 4.- h.

811. *Kirchenschmuck.* R.: J. Graus. V.: Styria, Graz. m., Kr. 4.— j.

812. *Kirchenzeitung, allgem. evang.-luth.* R.: D. Hölscher. V.: Dörffling & Franke, Leipzig. w., M. 6.50 halbj.

813. *Kirchenzeitung, evangelische.* R.: Wolff. V.: Wiegandt & Grieben, Berlin. wöch., M. 12.— j.

814. *Kirchenztg., evangel., f. Oesterreich.* R.: A. Schmidt. V.: W. Fröhlich, Bielitz. vierzehntägig, M. 6.- j.

815. *Kirchenzeitung, reformierte.* R.: J. Nünsberg. V.: R. Sielcl, Freudenberg, Kreis Siegen. wöch., M. 2.- v.

816. *Kirchhoffs technische Blätter.* (Beil. z. *Chemnitzer Tagebl.*) R. u. V.: K. Banhardt, Leipzig. [Nur Auswahl.]

817. *Klimsch's Jahrbuch.* V.: Klimsch & Co., Frankfurt a. M. (Bd. V, 1904.) ill.

818. *Klinik, d. deutsche, am Eingang d. 20. Jhdts.* R.: E. v. Leyden u. F. Klemperer. V.: Urban & Schwarzenberg, Wien. (ca. 10 Bde. à 10 Lfgn.) à Lfg.: M. 1.60. (Bis Lfg. 166.)

818a. *Klinik, mechanische.* R.: K. Brandenburg. 56 Nrn. M. 4.- v. (1. J.)

819. *Klinik, ophthalmologische.* R.: Dr. Königshöfer etc. V.: E. Nägele, Stuttgart. 24 Nrn. j.: M. 5.— h. (9. J.)

820. *Kolonialblatt, deutsches.* Amtsblatt f. d. Schutzgebiete d. Dt-chn. Reich. V.: E. S. Mittler & Sohn, Berlin. 24 Nrn. j.: M. 3.— v.

821. *Kolonialzeitung, deutsche.* V.: Dtsche. Kolonialgesell-chaft, Berlin. wöch., M. 8.— j.

822. *Kolonien, d. deutschen.* R.: G. Müller u. E. Th. Förster. V.: „D. dtschn. Kolonien" i. Gr.-Lichterfelde-Berlin. m., M. 4.50 j., ill. (1905 nicht erhalten.)

823. *Kolonnenführer, der deutsche.* R.: Karl Halder u. H. Cramer. V.: Seitz & Schauer, München. 24 Nrn. j., 60 Pf. v. (9. J.)

824. vacat.

825. *Körper und Geist.* Zeitschrift für Turnen u. Jugendspiel. R.: K. Möller, F. A. Schmidt u. H. Wickenhagen. V.: R. Voigtländer, Leipzig. 26 Nrn. j. M. 3.60 h., ill. (14. J.)

826. *Korrespondenz, kirchl., f. d. Mitglieder d. evangel. Bundes.* R.: Witte. V.: Bh. d. Evangel. Bund. i. C. Braun, Leipzig. m., M. 3.- j.

826a. *do.* Beilage: *Unterhaltungsblatt.*

826b. *do.* Beiblatt: *Literar. Rundschau.*

827. *Korrespondenz, statistische.* Beiblatt zu No. 486. (J. 1905.)

— *Korrespondenzblatt* s. a. unt. *Corresp.*

828. *Korrespondenzblatt d. ärztl. Kreis- u. Bezirks-Vereine im Kgr. Sachsen.* R.: Th. Chalybäus. V.: J. A. Barth, Leipzig. 76. Bd.: M. 3.—. M. 10.— j.

829. *Korrespondenzblatt, neues, f. d. Gelehrten- u. Realschulen Württembergs.* R.: Th. Klett u. O. Jäger. V.: W. Kohlhammer, Stuttgart. 12 H.: M. 10.— j.

830. *Korrespondenzblatt d. Gesamtvereins d. dtschn. Geschichts- u. Altertumsvereine.* R.: P. Bailleu. V.: E. S. Mittler & Sohn, Berlin. 12 Nrn.: M. 5.— j.

831. *Korrespondenzblatt der General-Kommission der Gewerkschaften Dtschlds.* R.: P. Umbreit. V.: C. Legien, Hamburg. w., M. 1.50 v.

832. *Korrespondenzblatt f. d. katholischen Clerus Oesterreichs.* R.: R. G. Himmelbauer. V.: C. Fromme, Wien. 24 Nrn.: M. 6.— j.

832a. *do.* Beibl.: *Hirtentasche.*

833. *Korrespondenzblatt f. d. akadem. gebild. Lehrerstand.* R.: A. Kannengiesser, Gelsenkirchen. V.: E. Kannengiesser, Schalke. 24 Nrn. j.: M. 3.— v.

834. *Korrespondenzbl. d. Naturforsch.-Vereins, Riga.*

835. *Korrespondenzbl. d. Vereins f. niederdtsche. Sprachforschung.* R.: C.X.F. Walther. V.: D. Soltau, Norden. M. 2.— j. [Selten berücksichtigt.]

836. *Korrespondenzblatt d. Vereins für siebenbürg. Landeskunde.* R.: A. Schullerus. V.: W. Kraft, Hermannstadt. 12 Nrn.: M. 2.— j.

837. *Korrespondenzblatt.* Amtl. Ztschr. d. königl. stenogr. Instituts zu Dresden. R.: Clemens. K.-V.: C. Adler, Dresden. m., M. 2.— j.

838. *Korrespondenzblatt d. Westdeutschen Zeitschrift.* 24. J (Näh. siehe **1854b**)

838a. *Kosmos.* V.: Frankh, Stuttgart. 4 H. j. M. 2.—. (2. J.)

839. *Krankenpflegezeitung, deutsche.* R.: P. Jacobsohn. V.: E. Staude, Berlin. 24 Nrn. j.: M. 1.50 v. (8. J.)

840. *Kreuz, das rote.* Korrespondenz-Centralbl. für Sanitätspflege. R. u. V.: Kimmle, Charlottenburg, Knesebeckstrasse 29 Nrn.: M. 2.— (23. J. 1905.)

840a. *Kritik.* R.: L. Hirschfeld. Administr.: Wien II. m., M. 10.— j.

840b. *Kritik d. Kritik.* R.: A. Halbert, L. Horwitz. V.: Schles. Buchdr., Breslau. m., M. 1.50 h.

841. †*Kultur, die.* Hrsg. u. verlegt v. der Oesterreich. Leo-Gesellschaft, Wien. 6. J. 4 H.: M. 8.50.

841a. *Kultur, dtsche.* R.: H. Driesmans. V. Dtschr. Kulturverl., Berlin. m., M. 8.— j.

841b. *Kultur d. Gegenwart.* V.: Teubner, Leipzig.

842. *Kultur ethische.* R.: R. Penzig. V.: Ethische Kultur, Berlin. 24 Nrn. M. 1.60 v.

842a. *do,* Beil.: *Kinderland.* R.: R. Penzig.

842b. *Kultur, soziale.* R.: F. Hitze, W. Bohm. V.: Volksver. f. d. kath. Dtschld., M. Gladb. m., M 6.— j.

843. *Kulturtechniker, der.* R.: Seyfried. V.: M. Nessel, Breslau. 4 H.: M 6.— j. (8. J.)

844. °*Kunst, d., f. Alle.* R.: F. Schwartz. V.: Verlagsanstalt F. Bruckmann, München. 24 H. j.: M. 3.60 v., einz. H. M. 1.—, ill. (20. J.)

844a. *Kunst, christl.* R. u. V.: Gesellsch. f. christl. Kunst, München. m., M. 3.- v.

845. *Kunst, dekorative.* R.: H. Bruckmann. V.: Verlagsanstalt F. Bruckmann, München. 12 H. j.: M. 3.75 v., ill. (8. J.)

846. *Kunst unsrer Zeit.* R.: E. Hanfstaengl. V.: F. Hanfstaengl, München. 12 H. à M. 3.—, ill. (1905 nicht erlangt.)

847. °*Kunst, moderne.* R. u. V.: R.

Digitized by Google

Bong, Berlin. 12 H. à M. 1.20, ill. (19. J.)

848. *Kunst u. Handwerk.* R.: L. Gmelin. V.: R. Oldenbourg, München. 12 H.: M. 16.— j., ill. (55. J.)

849. *Kunst u. Kunsthandwerk.* Monatsschrift d. Österreich. Museums für Kunst u. Industrie. R.: A. v. Scala. V.: Artaria & Co., Wien. 12 H.: M. 20.— j., ill. (8. J.)

850. *Kunst u. Dekoration, deutsche.* R. u. V.: A. Koch, Darmstadt. 12 H. j.: M. 6.— v., ill. (8. J.)

851. *Kunst u. Künstler.* R.: E. Heilbut. V.: Br. Cassirer, Berlin. m., M. 6.— v. (3. J.)

852. *Kunstblatt, christl., f. Kirche, Schule u. Haus.* R.: D. Koch. V.: J. F. Steinkopf, Stuttgart. 12 Nrn.: M. 6.— j., ill.

853. **Kunstchronik.* Wochenschrift für Kunst u. Kunstgewerbe. R. u. V.: E. A. Seemann, Leipzig. 33 Nrn.: M. 8.— j. (N. F. 16. J.)

854. *Künste, d. graphisch.* R. u. V.: Gesellsch. f. vervielfältig. Kunst, Wien. 4 H.: M. 30.— j.

854b. *do.* Beibl.: *Mitteilgn.*

855. **Kunstfreund, der.* R.: H. von Woerndle. V.: Marian. Ver.-Bh., Innsbruck. M. 3.60 j.

856. *Kunstgewerbe, d., in Elsass-Lothringen.* R.: A. Seder u. Fr. Leitschuh. V.: Beust, Strasburg. 3 H.: M. 3.— v., ill. (5. J.)

857. **Kunstgewerbeblatt.* Zeitschrift d. Kunstgewerbevereine. R.: K. Hoffacker. V.: Seemann & Co., Leipzig. 12 H.: M. 6.— b., ill. (N. F. 16. J.)

858. **Kunsthalle, die.* R.: G. Galland. V.: Herm. Walther, Berlin. 24 Nrn. jährlich: M. 2.— v. (10. J.) (Nicht mehr erlangt.)

859. **Kunstwart, der.* Rundschau über Literatur, Theater, Musik u. bild. Künste. R.: F. Avenarius. V.: G. D.W. Callwey, München. 24 Nrn. j.: M. 2.50 v. (18. J.)

859a. *Kurort Meran.* D. 77. Vers. dtsch. Naturforsch. u. Aerzte, Meran.

860. **Land, das.* Zeitschr. f. d. soz. u. volkstüml. Angelegenheiten a. d. Lande. R.: H. Sohnrey. V.: Trowitzsch & S., Berlin. 24 H. j.: M. 1.50 v. (13. J.)

861. †*Land, das heilige.* Hrsg. v. Verein z. Besten des hlgn. Landes. V.: J. P. Bachem, Köln. j.: M. 2.—.

862. †*Landbote, d.* R.: v. Canstein. V.: A. Mieck, Prenzlau. 104 Nrn. j.: M. 2.50 v.

862a. *Landindustrie.* R.: G. Fischer. V.: Zickfeldt, Osterwieck. m., M. 3.— v. (Wohl eingegangen.)

863. †*Landwirtschaftsbl. f. Oldenburg.* R.: Fr. Oetken. V.: Landwirtschaftskammer, Oldenburg. 26 Nrn.: M. 1.50 j. (52. J.)

864. *Lehrerin i. Schule u. Haus.* R.: M. Loeper-Housselle. V.: Th. Hofmann, Leipzig. w., M. 2.— v. (21. J.) [Musste schon i. 16. Bd. d. Bibliogr. 21. J. heissen.]

865. *Lehrerztg., allgem. dtsche.* R.: Kiessling u. Mittenzwey. V.: J. Klinkhardt, Leipzig. w., M. 4.— h.

865a. *do.* Beilage: *Anzeiger f. d. neueste pädagogische Literatur.*

866. *Lehrerztg., deutsch-österr.* R.: A. Chr. Jessen. V.: Deutsch-österr. Lehrerbund, Wien. 24 H. j.: 4 M.

867. *Lehrerztg., Leipziger.* R.: O. Meyrisch. V.: A. Hahn, Leipzig. M. 1.25 v.

868. *Lehrer-Ztg., Posener.* R.: A. Otto. V.: Pos. Lehr.-Ver. w., M. 1.50 v.

868a. *do.* Literar. Beilage.

869. *Lehrer-Ztg., preuss.* V.: Hopf'sche Buchdruck., Spandau. Berücksicht. sind nur noch die Beilagen:

869a. *do.* Beil.: *Blätt. f. d. Schulpraxis.*

869b. *do.* Beilage: *Pädagog. Literaturbl.* R.: Th. Güttich.

870. *Schweizerische Lehrerztg.* R.: F. Fritschi. V.: Orell Füssli, Zürich. w., Frcs. 5.— j.

870a. *do.* Literar. Beilage.

870b. *do.* Beibl.: *Monatsbl. f. Schulturnen.*

870c. *do.* Beibl.: *Pestalozzianum.* (Frcs. 2.50 j.)

870d. *do.* Beil.: *Z. Praxis d. Volksschule.*

871. *Lehrertg. f. Thür. u. Mittelditschld.* R.: E. Polz. V.: R. Wagner Sohn, Weimar. w., M. 2.— v.

872. *Lehrertg., westdeutsche.* R.: i. V. J. Schmitz. V.: J. P. Bachem, Köln. 36 Nrn. j.: M. 1.25 v.

873. *Lehr- und Lernmittelmagazin, t. österr.-ungar.* R.: F. Walcher. V.: Permanente Lehrmittelausstellg., Graz. w., M. 2.40 j.

874. *Lehrmittel-Sammler, D.* R. und V.: G. Seitenbecher, Peiersdorf bei Trautenau in B. M. 2.50 j.

875. *Lehrproben u. Lehrgänge aus der Praxis d. Gymnasien u. Realschulen.* R.: W. Fries u. Menge. V.: Buchhandlung d. Waisenhauses, Halle a/S. 4 H. j.: M. 8.— M. 2.50 ap.

— *Leipziger Zeitung,* Beil., s. Nr. 215.

876. *Leopoldina.* Amtl. Organ d. k. k. Leopold. Carolin. dtschn. Akad. d. Naturforscher. R.: K. v. Fritsch. V.: W. Engelmann, Leipzig. 24 Nrn.: ca. M. 8.— j. 41. H.

877. *Lepra.* R.: E. Lesser, K. Dehio etc. V.: J. A. Barth, Leipzig. 4 H. = 1 Bd.: M. 20.—. (5. Bd.)

878. *Limes, die obergerman.-rhät., der Römerreichs.* Lfg. 25.

879. *Limes, d. römische, in Oesterreich.* V.: A. Holder, Wien. Heft V.

880. *Literaturblatt, theolog.* (Näheres s. Nr. **302 b.**)

881. **Literatur- u. Musikberichte, internation.* R.: Walth. Müller. V.: Intern. Lit.- u. Musikber., Berlin. 26 Nrn. j.: M. 1.50 v. (Nicht mehr erhalten.)

882. *Literaturblatt, allgem.* hrsg. v. d. Leo-Gesellsch. R.: Fr. Schnürer. V.: J. Roth, Wien. 24 Nrn. j.: M. 6.25 h. (Kommt nur für die Bibliogr. der Rezensionen in Betracht.)

883. *Literaturblatt, botanisch.* R.: Ad. Wagner, Innsbruck. halbmonatl., M. 14.— h. (Nicht mehr erhalt.)

884. *Literaturblatt, jüd.* (Näheres s. Nr. **1571 a.**)

885. *Literaturblatt, juristisches.* R.: A. Keil. V.: C. Heymann, Berlin. 10 Nrn.: M. 5.— j. (Kommt besond. nur für die Bibliographie d. Rezensionen in Betracht.)

886. *Literaturblatt f. german. u. roman. Philologie.* R.: F. Neumann und O. Behaghel. V.: O. R. Reisland, Lpzg. 12 Nrn.: M. 5.50 h.

887. *Literaturblatt, theologisches.* R.: Holscher. V.: Dörffling & Franke, Leipzig. 52 Nrn. j.: M. 5.— h.

888. *Literaturblätter, entomolog.* (Nur Literaturnachweise enthalt.)

889. *Literatur-Zeitung, deutsche.* R.: P. Hinneberg. V.: B. G. Teubner, Leipzig. wöch., M. 7.50 v. (Kommt nur für die Bibliographie der Rezensionen in Betracht.)

890. *Literatur-Zeitg., orientalistische.* R.: F. E. Peiser. V.: W. Peiser, Berlin. 12 H. j., M. 3.— v. (8. J.)

891. *Literaturztg., theolog.* R.: A. Harnack, u. E. Schürer. V.: J. C. Hinrichs, Leipzig. 26 Nrn. j.: M. 9.— h.

892. vacat.

892a. *Mädchenbildg. auf christl. Grundlage.* R.: M. Landmann. V.: Görres-Druck., Koblenz. 12 H. j.: M. 5.-.

893. *Mädchenschule, die.* R.: K. Hessel. V.: A. Marcus & E. Weber, Bonn. 8 H.: M. 6.— j.

894. *Magazin f. volkstüml. Apologetik.* R.: E. H. Kley. V.: Alber, Ravensburg. 3 H. m., M. 3.20 j. (Nicht mehr erhalten.)

895. *Magazin, literarisches, d. Auslandes.* R.: P. Zimmermann. V.: J. Zwisler, Wolfenbüttel. J. 1904. (10. Bd.)

896. *Magazin f. evangelischer Homiletik.* V.: Concordia Publish. House, St. Louis Mo. m., M. 8.— j.

897. *Magazin, neues Lausitzisches.* R.: K. Jecht. V.: H. Taschaschel, Görlitz. 211 S. j. (Bd. 5.—9. J. 1904.)

898. *Magazin, d. neue.* R.: R. Schickele. Magazin-Verlag, Berlin. 14 tägl. M. 3.— v. (Eingegangen.)

899. *Magdeburger Zeitung.* Beilage: Montagsblatt: *Wissenschaftl. Wochenbeilage.* Faberische Buchdruckerei, Magdeburg. wöch.

900. *Marine-Rundschau.* R.: Nachrichtenbureau d. Reichs-Marine-Amts. V.: E. S. Mittler & Sohn, Berlin. 12 H. j.: M. 2.50 v.

900a. *Mar.-Studien.* R.: M. Adler etc. V.: Wien. Volksb. Brand, Wien. I. Bd.: M. 7.—.

901. *Maschinen-Konstrukteur, der praktische.* Gesamtausg. R. W. H. Uhland. V. Bureau d. Prakt. Maschinen-Konstrukteur, Leipz. wöch. M. 8.— v. (ill., ebenso **901b** u. 4.)

901b. *do.* (früher Beiblatt: *Uhlands Verkehrszeitg.*, od. nicht mehr als Beiblatt erscheinend.)

901c. *do.* Beiblatt: *Uhlands Technische Rundschau.* [Die Ziffern I—V bezeichnen die Ausgaben I—V.]

901d. *do.* Beiblatt: *Supplement zu Uhlands technisch. Zeitschriften.*

902. †*Maschinen- u. Geräte-Zeitschr., land-*

Digitized by Google

wirtsch. R. u. V.: W. Rathke, Magdeburg. 24 Nrn.: M. 3.— j.

903. *Mässigkeitsblätter.* Jetzt: *„Rundsch. i. d. Alkoholfrage".* R.: Fr. Keller. V.: Charitasverband, Freiburg. m., M. 1.40 j. (22. J.)

904. *Mechaniker, der.* R.: Fr. Harrwitz. V.: „Der Mechaniker", Berlin. 24 H. j., M. 1.50 v., ill.

905. vacat.

— *Mechan.-Zeitung, dtsche.,* siehe **1714a.**

906. *Medizinalzeitung, deutsche.* R. u. V.: E. Grosser, Berlin. 104 Nrn. j.: M. 5.— v. (26. J.)

906a. *Medico.* Med. Wochenrundschau. V.: Rosenberg, Berlin. (15. J.)

907. *Meer und Küste.* R. und V.: H. Walther, Berlin. 24 Nrn.: M. 1.75 viertelj. (Eingegangen.)

908. *Meeresuntersuchgn., wissenschaftl.* V.: Lipsius & Tischer, Kiel. N. F. 8. Bd Abtlg. Kiel. 7. Bd. Abtlg. Helgoland.

909. *Metallurgie.* R.: W. Borchers, Aachen. V.: Knapp, Halle. (2. J.)

910. vacat.

911. *Mitcheilg.* R.: R. Eichhoff. V.: M. Heinsius, Leipzig. wöchentlich, M. 3.— v. (34. J.)

912. *Militärliteraturzeitung.* (Siehe zumeist **913 b.**)

913. *Militär-Wochenblatt.* R.: v. Frobel. V.: Mittler & S., Berlin. 156 Nrn. j. M. 4.50 v.

913b. Beilage: *Militärliteraturzeitung.*

913c. *Mineralquellen-Zeitung, internat.* R.: I. Hirschfeld. Exped.: Wien. 24 Nrn. M. 16.—

914. **Missionen, d. evangel.* Ill. Familienblatt. R.: J. Richter. V.: C. Bertelsmann, Gütersloh. 12 H.: M. 3.-j., ill.

914a. †*Missionen, d. kathol.* V.: Herder, Freiburg. m., M. 4.— j. (33. J.)

915. *Missionsmagazin, evangelisches.* R.: P. Steiner. V.: Missionsbuchhdlg., Basel. 12 H.: M. 5.- j.

916. *Missionszeitschrift, allgemeine.* R.: G. Warneck. V.: M. Warneck, Berlin. 12 H.: M. 7.50 j.

917. *Mitteilgn., illustr. aeronautische.* R.: K. Neureuther. V.: Trübner, Strassbg. m., M. 6.- h. (9. J.)

918. **Mitteilungen d. dtschn. u. österreich. Alpenvereins.* R.: H. Hess. V.: Centralausschuss, München, Löwengrube 6 I. 24 Nrn.: M. 6.— j.

919. *Mitteilungen des Altertumvereins, Zwickau.* V.: S.-V. d. Vereins. 7. H.

920. *Mitteilgn. d. Vereins f. anhaltische Geschichte u. Altertumskde.* X, 2. M. 3.50.

921. *Mitteilgn. d. Vereins f. Geschichte v. Annaberg und Umgegend.* V.: Graser, Annaberg. 8 H. 1900/02.

922. *Mitteilgn. d. anthropol. Gesellschaft, Wien.* R.: F. Heger. V.: A. Hölder, Wien. 6 H.: M. 20.—. (35. Bd.)

923. *Mitteilgn. d. anthropol. Vereins zu Schleswig.* 15. H.

924. *Mitteilgn. d. antiquarischen Gesellschaft in Zürich.* V.: Fässi & Beer, Zürich. 26. Bd.

925. vacat. **[Etwa mit dieser Nr. vorkommende Titel sind in 929 zu suchen.]**

926. *Mitteilungen d. kais. dtschn. archäol. Instituts.* Römische Abteilung. V.: Loescher & Co., Rom. 4 H. = 1 Bd. M. 12.— j. (19. Bd.)

927. *do.* Athenische Abteilung. V.: Beck & Barth, Athen. 4 H. = 1 Bd.: M. 12.— j. (30. Bd.)

928. *Mitteilgn. d. k. preuss. Archiverwaltung.* V.: S. Hirzel, Leipzig. (8. Bd.)

929. *Mitteilungen über Gegenstände d. Artillerie- u. Genie wesens.* R.: k. u. k. Technisch. Militärkomitee. V.: K. v. Waldheim, Wien. 12 H.: M. 20.— j.

930. *Mitteilgn. d. Vereins d. Ärzte in Steiermark.* R.: V. Fossel. V.: Leuschner & Lubensky, Graz. 9 Nrn.: M. 4.— j. (42. J.)

931. *Mitteilungen d. dtschn. Gesellschaft f. Natur- u. Völkerkde. Ostasiens.* (No. 270.) V.: A. Asher & Co., Berlin. Zwanglos. 10. Bd. H. 1 à H.: M. 6.—

932. *Mittlgn. d. Vereinigg. v. Freund. der Astronomie.* V.: Dümmler, Berlin. 12 H.: M. 6.— j. (15. J.)

932a. *Mitteilgn. a. d. Augenklinik f. jüdw.* H.: Th. v. Ewetzky. V.: Karger, Berlin. (2. H.)

933. *Mitteilgn. d. Augenklinik d. Carol. medico-chirur. Institut, Stockholm.* V.: Fischer, Jena. 7. H.

934. *Mittlgn. u. Umfragen zur bayrisch. Volkskunde.* R.: O. Brenner. V.: Ver. f. bayr. Volkskunde, Würzburg. N. F. I. 1905.

935. *Mitteilungen d. Vereins f. Geschichte Berlins.* R.: H. Brendicke. V.: E. S. Mittler & Sohn, Berlin. ca. 12 Nrn.: M. 6.— j. (1904/5 nichts erhalten.)

936. *Mitteilungen des österreich. Vereins für Bibliothekswesen.* V.: Gerold & Co., Wien. 4 H.: M. 5.— j.

937. *Mitteilungen d. Vereins f. Geschichte d. Deutschen in Böhmen.* R.: L. Schlesinger. V.: Prag. 4 H. à M. 2.— (44. Bd. H. 1.)

937b. *do.* Beiblatt: *Literar. Beilage.*

938. *Mitteilungen, wissenschaftliche, aus Bosnien u. d. Herzegowina,* hrsgeg. v. Bosnisch-herzegow. Landesmuseum in Sarajevo. R.: M. Hoernes. V.: C. Gerold's S., Wien. (8. Bd.)

939. *Mittlgn. d. bayer. botan. Gesellschaft.* Selbstverl., München. No. 35.

940. *Mitteilungen d. thüringisch. botanisch. Vereins.* V.: C. Steinert, Weimar. N. F. 19. H.

941. *Mitteilungen a. d. Brüdergemeinde.* R.: G. Burkhardt †. V.: Unit.-Bhdlg. Gnadau. 12 H.: M. 3.— j.

941a. *Mitteilgn. d. Berlin. Bezirksvers. d. Ver. dtschr. Chemik.,* Berlin. (1. Bd.)

942. *Mitteilgn. d. Vereins f. Chemnitzer Geschichte.* V.: O. May, Chemnitz. 13. J. 1904/5. M. 3.—.

943. *Mitteilgn. der dendrolog. Gesellsch.* R.: L. Beissner. V.: Dendrol. Gesellsch. (J. 1904.)

944. *Mitteilungen des Vereins f. Geschichte Dresdens.* 18. H. 1904

945. *Mitteilgn. d. Geschichts- u. Altertumsforschenden Vereins z. Eisenberg* V.: H. Geyer, Eisenberg. 20. H.

946. *Mitteilungen a. d. gesamten Gebiete d. engl. Sprache u. Literatur.* Beibl. z. *„Anglia".* M. 8.— j. (16. Bd.)

947. *Mittlgn. d. schweizerisch. entomolog. Gesellschaft.* R.: G. Stierlin. V.: H. Koerber, Bern. Preise der Hefte verschied. 11. Bd. M. 5.—.

948. *Mitteilgn. d. Vereins f. Erdkunde zu Halle. 1905.* V.: Tausch & Grosse, Halle.

949. *Mitteilungen d. Vereins f. Erdkunde zu Leipzig.* V.: Duncker & Humblot, Leipzig. (J. 1904.)

950. *Mitteilgn. des Vereins für die Geschichte u. Altertumskde. v. Erfurt.* V.: H. Güther, Erfurt. 1904. (25. H.)

951. *Mitteilungen d. Gesellschaft f. dtsche. Erziehungs- u. Schulgeschichte.* R.: K. Kehrbach. V.: A. Hofmann & Co., Berlin. 4 H.: M. 8.— j.

952. *Mitteilgn. d. k. k. Finanzministeriums.* V: Hof- u. Staatsdrnck., Wien. 4 H.: M 16.— j. (1905 nicht erhalten.)

953. *Mitteilgn. d. Fischerei-Vereins f. Brandenburg.* R.: Brabender. V.: Berlin. (J. 1903.)

954. *Mitteilgn. d. westpreuss. Fischerei-Vereins.* R.: Seligo. V.: Saunier, Danzig. (14. J. 1902.)

955. *Mitteilungen d. dtschn. Forstver eins.* R.: Dr. Laspeyres. V.: J. Springer, Berlin. 6. J. 1905 6-8 Nrn.: M. 2.—.

956. vacat.

— *Mitteilungen d. niederösterreichisch. Forstvereins.* (Eingegangen.)

957. *Mitteilgn. der schweizer. Centralanstalt f. d. forstl. Versuchswesen.* R.: A. Engler. V.: Faesi & Beer, Zürich. 8. Bd. M. 10.—.

958. *Mitteilungen vom Freiberger Altertumsverein mit Bildern aus Freiberger Vergangenheit.* V.: Gerlach'sche Bchdr., Freiberg i/S. 40. H. 1903: M. 2.—.

959. *Mitteilungen der k. k. Gartenbaugesellschaft in Steiermark.* R.: L. Kristof. V.: K. K. Gartenbaugesellschaft, Graz. 12 Nrn., f. Mitglieder gratis.

960. *Mitteilungen d. geograph. Gesellschaft in Hamburg.* R.: L. Friederichsen. V.: L. Friederichsen & Co., Hamburg. 20. Bd.: M. 10.—.

961. *Mitteilgn., geogr., aus Hessen.* R.: W. Sievers. V.: J. Ricker, Giessen. II. 3.

962. *Mitteilungen d. geograph. Gesellschaft und des naturhistorischen Museums in Lübeck.* R.: A. Sartori u. H. Lenz. V.: Lübcke & Hartmann, Lübeck. 2. R. 20. H.

963. *Mitteilgn. d. geogr. Gesellsch., Mün-*

Digitized by Google

chen. R.: H. Zimmerer. V.: Th. Riedel, München. 1.

964. *Mitteilgn. d. geograph. Gesellsch. f. Thüringen zu Jena.* R.: G. Kurze & K. Drove. V.: G. Fischer, Jena. (2. u. 21. J.)

965. *Mitteilungen d. k. k. geogr. Gesellschaft in Wien.* R.: A. Böhm Edler v. Böhmersheim. V.: R. Lechner's Hof- u. Univ.-Buchhdlg., Wien. 12 H.: M. 10.—.

966. *Mitteilungen d. grossh. badisch. geolog. Landesanstalt.* V.: C. Winter, Heidelberg. IV. 4. M. 3.50.

967. *Mitteilungen, geologische.* Zischr. d. ungar. geolog. Gesellschaft. R.: M. v. Palfy u. W. Seemayer. V.: Fr. Kilian, Budapest. 12 H.: M. 10.— j. 35. J. 1905.

968. *Mitteilgn. der geolog. Landesanstalt v. Elsass-Lothringen.* V.: Strassburg. Druckerei u. Verlagsanstalt, Strassburg i/E. 5. Bd.

969. *Mitteilungen d. german. Nationalmuseums.* Beiblatt z. Anzeiger, s. No. **67.** (Nicht ap.)

970. *Mitteilgn. d. dtschn. Gesellschaft z. Bekämpfung d. Geschlechtskrankheiten.* R.: A. Blaschko etc. V.: J. A. Barth, Leipzig. ca. 6 Nrn.: M. 3.—. (3 Bd.)

971. *Mitteilgn. des Gewerbemuseums zu Bremen.* R.: A. Töpfer. V.: G. Winter, Bremen. m., M. 3.— j.

972. *Mitteilungen d. Mährischen Gewerbemuseums in Brünn.* R.: J. Leisching. V.: Mähr. Gewerbemuseum, Brünn. 12 Nrn.: M. 6.— j. **[Hier nicht zu ermittelnde Titel sind in 902a zu suchen.]**

973. *Mitteilungen d. nordböhmisch. Gewerbemuseums.* R.: G. F. Pazourek. V.: Nordböhm. Gewerbemuseum, Reichenberg i. Böhmen. 4 Nrn. j. (J. 1905.)

974. *Mitteilgn. d. k. k. technol. Gewerbemuseums in Wien.* R.: W. Exner etc. V.: A. Dorn, Wien. 4—5 H. j.: M. 16.—.

975. *Mitteilgn. d. Vereinigg. f. Gothaische Gesch. u. Altertumsforschg.* J. 1904. V.: Schmidt & Co., Friedrichroda.

976. *Mitteilungen aus den Grenzgebieten der Medizin und Chirurgie.* R.: J. Mikulicz und B. Naunyn. V.: G. Fischer, Jena. Zwanglos in H. Jeder Bd.: M. 25.—. (15. Bd.)

977. *Mitteilgn. a. d. gyn. Klinik d. Prof. Dr. O. Engström.* V.: S. Karger, Berlin (Preise verschied.) (6. Bd.)

978. *Mitteilungen aus den Hamburgischen Krankenanstalten.* R.: Prof. Dr. Rumpf etc. V.: Leopold Voss, Hamburg. In zwanglosen Heften zu verschied. Preisen. (4. Bd.)

979. *Mitteilungen d. Vereins f. Hamburg. Geschichte.* V.: W. Mauke Sohne, Hamburg. (23. J.)

980. *Mitteilungen d. Vereins f. Geschichte u. Altertumskde. des Hasegaues.* V.: v. Acken, Lingen. 14. H.

981. *Mitteilgn. z. Gesch. d. Heidelberger Schlosses.* V.: K. Groos, Heidelb.

982. *Mitteilgn. des oberhess. Geschichtsvereins.* V.: J. Ricker, Giessen. N. F. 13. Bd. M. 2.50 mon. Beil.: *Fundberichte.*

983. *Mitteilgn. an d. Mitglieder d. Vereins für hessische Geschichte u. Landeskde.*, Kassel. (J. 1903/4.)

984. *Mitteilungen d. histor. Vereins f. Donauwörth.* V.: Auer, Donauwörth. 2. J. M. 2.—.

985. *Mitteilgn., neue, a. d. Gebiete hist.-antiquar. Forschung.* R.: G. Hertzberg. V.: E. Anton, Halle a/S. 22. Bd.

986. *Mitteilgn. aus d. histor. Literatur.* R.: Prof. Dr. Hirsch. V.: R. Gaertner's V., Berlin. 4 H.: M. 8.— j. (Kommt nur f. d. Bibliogr. d. Rezens. in Betracht.)

987. *Mitteilgn. d. hist. Ver. d. Kt. Solothurn.* V.: Petri, Soloth. 1. H. 1902.

988. *Mitteilgn. üb. Forschungsarbeit. a. d. Gebiet d. Ingenieurwes.* Hrsg. v. Verein dtschr. Ingenieure. V.: J. Springer, Berlin. H. 20—24.

989. *Mitteilgn. d. Gesellsch. f. jüdische Volkskde.* R.: M. Grunwald. V.: Calvary, Berlin. 13. H. M. 2.50.

989a. *Mitteilgn. d. Ver. f. Gesch. v. Kahla.* VI. 2.

990. *Mitteilgn. aus d. Stadtarchiv von Köln*, begr. von K. Hohlbaum, fortges. von J. Hansen. V.: Dumont-Schauberg, Köln. 32. H.

990a. *Mittlgn. aus Schmidt's Laborator. f. Krebsforschg.* V.: Hager, Bonn. H. 1. M. 4.—.

991. *Mitteilungen d. k. u. k. Kriegs-Archivs.* V.: I., W. Seidel & Sohn, Wien. 3. F. 3. Bd.: M. 10.—.

992. *Mitteilungen d. internat. kriminalist. Vereinigung.* R.: Frh. v. Liszt. V.: J. Guttentag, Berlin. 3 H. = 1. Bd.: M. 8.— (13. Bd.)

992a. *Mitteilungen d. k. k. Centralkommission z. Erforschung u. Erhaltung d. Kunst- und histor. Denkmale.* R.: A. Riegl. V.: A. Schroll & Co., Wien. 6 H.: M. 20.— j., nicht ap. J. 1904. (3. F. 4. Bd.)

992b. *Mitteilgn. d. bayer. Akademie für Landwirtsch.* Weihenstephan. V.: Wölfle, Freising. M. 5.—.

993. *Mitteilungen der landwirtschaftl. Institute, Breslau.* R.: K. v. Rümker. V.: P. Parey, Berlin. (3. Bd.) Preise d. H. versch.

994. *Mitteilgn. d. landwirtsch. Instituts d. Univers. Leipzig.* V.: P. Parey, Berlin. 6. H.

995. *Mitteilgn. d. dtschn. Landwirtsch.-Gesellsch.* R.: B. Wöllbling. V.: P. Parey, Berl. w., M. 10.- j. (20. J.)

996. †*Mitteilgn., westpreuss. landwirtsch.* R.: A. Steinmeyer. V.: Kafemann, Danzig. w., M. 3.— h.

997. *Mittlgn. üb. d. Verhdlgn. d. Sektion f. Land- u. Forstwirtschaft u. Montanwesen.* 7. Tagg. 1903. V.: Frick, Wien. M. 3.—.

998. *Mitteilgn. a. d. Lipp. Gesch. u. Landskde.*, h. v. der gesch. Abteilg. d. naturw. Ver. in Detmold. V.: Hinrichs, Detmold. 1. H. M. 3.—.

999. *Mitteilgn. d. statistch. literar. Gesellschaft.* V.: C. Winter, Heidelberg. 27.-28. H.: M. 5.—.

1000. *Mitteilgn. d. literar. Gesellschaft Masovia.* R.: K. Ed. Schmidt, Lötzen V.: Thomas & Oppermann, Königsberg in Preussen. 10. H.: M. 4.—.

1001. *Mitteilgn. aus d. inländ. Geschichte* V.: Kymmel, Riga.

1002. *Mitteilgn. d. Vereins f. d. Forderg. d. Lokal- u. Strassenbahnwesens.* R.: N. Messing. Verlag d. Vereins, Wien. m., M. 20.— j.

1003. *Mitteilungen d. Ver. f. Lübeckische Geschichte u. Altertumskde.* R.: Prof. Dr. Hoffmann. V.: E. Schmersahl Nachf., Lübeck. 6 Nrn.: M. 1 20 j. (11. Bd.)

1004. *Mitteilgn. aus Finsen's medicinisk Lysinstitut.* V.: Vogel, Leipzig. H. 9: M. 3.—.

1005. *Mittlgn. aus d. Markscheiderwesen.* Vereinsschrift d. deutschen Markscheidervereins. R.: H. Ullrich und H. Werneke. V.: Craz & Gerlach, Freiberg. 7. H.

1006. *Mitteilgn. d. mathemat. Gesellsch. in Hamburg.* R.: Schröder und Busche. V.: B. G. Teubner, Leipzig. 4. Bd. H. 5.

1007. *Mitteilungen, mathematisch-naturwissensch., i. Aufsr. d. mathem.-naturw. Vereins.* R.: O. Bökken u. E. Wölffing. V.: J. B. Metzler, Stuttgart. 2. Serie. 7. Bd. 1 u. 2. H.

1008. *Mitteilungen aus d. mechanisch-techn. Laboratorium d. Techn. Hochschule München.* R.: A. Föppl. V.: Th. Ackermann, München. 29. H. M. 10.—.

1009. *Mitteilgn. z. Gesch. d. Medicin u. Naturwiss.* R.: G. W. A. Kahlbaum u. K. Sudhoff. V.: Voss, Hamb ca. 4 H.: M. 7.20 j. (4. Bd.)

1010. *Mitteilungen, medizin.-statistische, aus d. kaiserl. Gesundheitsamte.* V.: J. Springer, Berlin. In Bdn. zu verschied. Preisen. (8. Bd.)

— *Mittlgn. z. Gesch. Meiss.* s. Nr. 1890.

1011. *Mitteilungen d. k. k. militär.-geogr. Instituts.* V.: R. Lechner, Wien. 24. Bd.: M. 3.—.

— *Mittlgn., mineral.*, siehe Nr. 1408.

1012. *Mitteilgn. d. Vereins z. Förderg. d. Moorkultur.* R.: M. Jablonsky. V.: Verlag d. dtschn. Tagesztg., Berlin. 21. H.: M. 10.- j. (23. J.)

1013. *Mitteilgn. f. d. Mozartgemeinde in Berlin.* R.: R. Genée. V.: Mittler & S., Berlin. 20. H.: M. 1.50.

1014. *Mitteilgn. d. Musealvereins f. Krain.* R.: F. Komotar. V.: Kleinmayr & Bamberg, Laibach. 6 H.: M. 5.40 j. (17. J.)

1015. *Mitteilgn. d. Vereins f. nassauische Altertumskde. u. Geschichtsforschg.* V.: Verein f. nass. Alt. u. Gesch., Wiesbaden 4 H. z. M. 2.—, gratis f. Mitgl. (J. 1904/05.)

1016. *Mitteilgn. d. aargauisch. Naturf.-Ges.* R.: F. Mühlberg, Aarau. H. 10.

1017. *Mitteilgn. d. naturforsch. Ges. in*

Digitized by Google

Bern aus 1904. Bern 1905. V.: Wyss, Bern.

1018. *Mitteilgn. d. naturf. Gesellsch. Luzern.* 4. H. Luzern 1904.

1019. *Mitteilgn. d. naturforsch. Gesellschaft, Solothurn.* 1. H. (13. Bericht.) 1899/1902.

1020. *Mitteilgn üb. d. Vereinssitzgn. des Ver. Luxemb. Naturfreunde.* 14. J.

1021. *Mitteilgn. d. thurgauisch. naturf. Gesellsch.* V.: Huber, Frauenfeld. 1904. 16. H.

1022. *Mitteilgn. aus d. Ver. d. Naturfreunde z. Reichenberg.* 35. J. 1904

— *Mittlgn. d. naturhist. Ges. Kolmar s.* Nr. 1898.

1023. *Mitteilgn. aus d. naturwissenschaftl. Verein für Neu-Vorpommern u. Rügen in Greifswald.* R.: d. Vorstand. V.: R. Gaertner, Berlin. 36. J. 1904: M. 8.—

1024. *Mittlgn. d. naturw. Ver. f. Steiermark.* R.: C. Doelter. V.: Leuschner & Lubensky, Graz. 41. H. M. 9.-.

1025. *Mitteilungen d. naturw. Vereins, Troppau.*

1026. *Mittlgn. d. naturw. Ges. z. Winterthur.* R.: R. Keller. 5. H. 1903/4.

1027. *Mittlgn., Niederlausitzer.* V.: König, Guben. (9. J.)

1028. *Mitteilgn. d. nordböhm. Exkursionsklubs* R.: A. Paudler u. F. Hantschel. V.: J. Hamann, Leipa. 4 H.

1029. *Mittlgn. d. Bayerisch. numismatisch. Gesellschaft.* V.: Dr. E. Merzbacher, München. (22. u. 23. J.)

1030. *Mitteilgn. d. Vereines für d. Geschichte Nürnbergs.* V.: Schrag, Nürnberg. 16. H.

1031. *Mitteilungen des wissenschaftlich. Vereins f. Okkultismus in Wien.* Monatsschrift. V.: C. Stetter, Wien. (Nichts erhalten.)

1032. *Mitteilgn. d. ökonom. Gesellschaft im Kgr. Sachsen.* V.: G. Schonfeld, Dresden. (J. 1904/5.) M. 2.—

1033. *Mitteilgn. d. Seminar. f. oriental. Sprachen.* R.: Sachau. V.: W. Spemann, Berlin. 3 Abtlgn. M. 15.— j. (7. J.)

1034. *Mitteilgn. d. Vereins f. Geschichte und Landeskde. von Osnabrück* V.: H. Meinders, Osnabrück. 28. Bd. 1903.

1035. *Mitteilungen d. dtschn. Gesellschaft f. Natur- u. Volkerkde. Ostasiens.* V.: Asher & Co., Berlin. 9. Bd.

1036. *Mitteilungen aus dem Osterlande.* R.: Naturforsch. Gesellschaft des Osterlandes zu Altenburg. V.: Schnupphase'sche Hofb., Altenburg, S.-A. N. F. 11. Bd. 1905.

1037. *Mitteilungen d. geschichts- u. altertumsforschenden Gesellschaft des Osterlandes.* V.: O. Bonde, Altenbg.

1038. *Mitteilungen des Instituts f. österreichische Geschichtsforschung.* R.: O. Redlich etc. V.: Wagner'sche Univ.-B., Innsbruck. 4 H.: M. 13.— j. (25. Bd.)

1038b. *do.* Beiblatt: *Kunstgeschichtl. Anzeigen.* R.: Fr. Wickhoff. M. 2.—.

1039. *Mitteilgn. d. Sektion f. Naturkde. des österreich. Touristenklubs.* (17. J.)

1040. *Mitteilgn. v. Verbande dtschr. Patentanwälte* s. No. **1241b.**

— *Mittlgn., Petermanns,* s. Nr. 1224.

1041. *Mitteilungen d. historisch. Vereins d. Pfalz.* (No. 398.) V.: Verlag d. Histor. Vereins, Speyer. (26. H.)

1042. *Mitteilungen, photograph.* R.: P. Hanneke. V.: G. Schmidt, Berlin. 14tägig. M. 3.— v., ill.

1043. *Mitteilgn. d. physikal. Gesellsch., Zürich.* V.: Gesellsch., Zurich. 1. 7. M. 1.—.

1043a. *Mitteilungen d. Pollichia, naturwissensch. Ver. d. Rheinpfalz zu Dürkheim a. d. H.* Nr. 20. 61. J. 1904

1044. *Mitteilgn. d. prähistor. Kommiss. d. kais. Akad. d. Wissenschaften.* V.: Gerold's S., Wien. 1. Bd. No. 5: M. 5.40. No. 6: M. 5.-. (Preise versch.)

1045. *Mitteilgn. d. Ver. f. Rochlitz. Gesch.* V.: Pretzsch, Rochlitz. 3. H.: M. 2.-.

1046. *Mitteilgn. aus d. Roemer-Museum, Hildesheim.* (Einzelarbeiten schon bei Hinrichs verz.)

1047. *Mitteilgn. d. Ver. f. sächs. Volkskde.* R.: E. Mogk u. H. Stumme. V.: Verlag d. Vereins, Dresden. (Dresdn. Verkehrsanst. Hansa).

1048. *Mitteilungen der Gesellschaft für Salzburger Landeskunde.* R.: L. Schmuzer. V.: E. Nägelsbach, Salzburg. 45. J. 2 H.: ca. M. 8.—j.

1048a. *Mittlgn. d. schleisch Gesellsch. f. Volkskunde.* R.: Th. Siebs. V.: Woywod, Breslau. 13. H. M. 2.50.

1049. *Mitteilungen d. wissenschaftl. Ver. f. Schneeberg u. Umgegend.* V.: Goedsche, Schneeberg. 5. H.

1050. *Mitteilgn. v. Forschungsreisenden u. Gelehrten aus d. deutschen Schutzgebieten.* Beiheft z. *Dtschn. Kolonialblatt.* R.: von Danckelmann. V.: E. S. Mittler & Sohn, Berlin. 4—5 H. à 11 M. 2.50 bis 3.—.

1051. *Mitteilgn. d. dtschn. Seefischerei-Vereins.* R.: Herwig. V.: W. Moeser, Berlin. m., M. 3.— j.

1052. *Mitteilungen aus dem Gebiete des Seewesens.* R.: k. k. Hydrograph. Amt. V.: C. Gerold's S., Wien. 12 H.: M. 14.— j.

1053. *Mitteilungen d. histor. Vereins f. Steiermark,* hrsg. v. dess. Ausschusse. V.: Leuschner & Lubensky, Graz. 50. H.: M. 3.—.

1054. *Mitteilgn. a. d. kgl. techn. Versuchsanst. zu Berlin.* (Seit 1905: *Mitteilgn. a. d. Materialsprüfgsanst. z. Lichterfelde.*) R.: A. Martens. V.: J. Springer, Berl. 6-8 H. M. 12.- j. 22. J. H. 6 u. 23. J.

1055. *Mitteilgn. d. Vereins badisch. Tierärzte.* R.: Hafer. V.: Macklot, Karlsruhe. M. 5.—. (5. J.)

1056. *Mitteilgn. d. Uckermärk. Museums- u. Geschichtsvereins zu Prenzlau.* R.: Vereinsvorstand. V.: A. Mieck, Prenzlau. II. Bd.

1057. *Mittlgn. d. Kgl. Univ.-Sternwarte Breslau.* V.: Maruschke & Berendt, Breslau. 2. Bd. M. 10.—.

— *Mittlgn. üb. d. Vogelwelt* s. Nr. 1902.

1058. *Mitteilgn. d. vorderasiat. Gesellschaft.* V.: Wolf Peiser, Berlin. 1. H. Bd. (8. J.) [Einzeltitel schon bei Hinrichs.]

1059. *Mitteilgn. d. Kgl. Prüfungsanstalt für Wasserversorgung.* R.: A. Schmidtmann etc. V.: Hirschwald, Berlin. 6. H.

1060. *Mitteilungen der Altertumskommission für Westfalen.* V.: Aschendorff'sche B., Münster. 3. H.: M. 10 —.

1061. *Mittlgn. d. westpreuss. Geschichtsvereins.* R.: O. Günther, Danzig. V.: Der Verein. (4. J.)

1061a. *Mitteilgn. d. zoolog. Institut Berlin.* 4 u. 11. H.

1062. *Mitteilgn. a. d. zoolog. Station z. Neapel.* R.: P. Mayer. V.: Friedländer & Sohn, Berlin. 4 H. pro. Bd. z. verschied. Preis. (17. Bd.)

1063. *Mitteilungen u. Nachrichten f. die evangel. Kirche in Russland.* R.: W. Taurit. V.: J. G. Krüger, Dorpat. 12 H.: M. 10.. j. (61. Bd.)

1064. *Mittelschule, österreichische.* R.: A. Frank. V.: A. Hölder, Wien. 4 H.: M. 7.20 j.

1065. *Mittelschule u. hob. Mädchenschule.* R.: H. Ammon. V.: H. Schroedel, Halle. 24 Nrn. M. 2.— v. (19. J.)

1066. * *Molkereizeitg.* R.: Fr. Mann. V.: Th. Mann, Hildesheim. wöch., M. 2.— v.

1066a. *Molkereizeitg.* R.: H. Laessig. V.: Berlin. M. 8— j.

— *Monat, d.* (Nicht mehr berücksichtigt, siehe *„Ueb. Land u. Meer".*)

— *Monatsberichte üb. Kunstwissensch.* (Eingegangen.)

1067. *Monatsber., ornitholog.* R.: A. Reichenow. V.: Friedländer & Sohn, Berl. 12 Nrn.: M. 6.-j. (13. J.)

1068. *Monatsberichte f. Urologie* (früher: *Monatsber. üb. d. Gesamtleistungen auf dem Gebiete der Krankheiten der Harn- u. Sexual-Apparates*). R.: L. Casper u. L. Lichnstein. V.: O. Coblentz, Berlin. 12 H.: M. 16.— j. (10. J.)

1069. *Monatsblatt des Altertumsvereins zu Wien.* R. u. V.: Altertumsverein, Wien I, Krugerstr. 13. m., gratis f. Mitglieder. (21. J. 1904.)

1070. *Monatsblatt für öffentliche Gesundheitspflege.* R.: R. Blasius. V.: Joh. Heinr. Meyer, Braunschw. 12 Nrn.: M. 4.— j. (28. J.)

1071. *Monatsblatt d. heraldisch. Gesellsch. „Adler".* Verlag d. Gesellsch., Wien. (Gratis f. d. Mitglieder.)

1072. *Monatsblätter, akadem.* Organ d. Verband. d. kathol. Studentenver. V.: Bachem, Köln. (17. J.)

1073. *Monatsblätter, klinische, f. Augenheilkunde.* R.: Th. Axenfeld u. W. Uhthoff. V.: Ferd. Enke, Stuttgart. mon., M. 30.— j. (33. Bd.)

1074. *Monatsblätter d. Touristenklub f. d.*

Digitized by Google

Mark Brandenbg. R.: O. Wendler, Berlin. V.: Fontane & Co., Berlin. m., M. 4.—.

— **Monatsblätter, populärwissenschaftliche, zur Belehrung üb. d. Judentum.* (Forts. vergebl. erbeten.)

1075. **Monatsblätter f. deutsche Literatur.* R.: A. Warneke. V.: Kulturverlag. Berlin. (Forts. vergeblich erbet.)

1076. *Monatsblätter d. Vereins f. Landeskunde in Niederösterreich.* R.: A. Mayer. V.: Verlag d. Vereins, Wien. 12 H. M. 5.75 j. 3. J. 1904.

1077. *Monatsblätter d. Gesellschaft f. Pommersche Geschichte.* 12 Nrn. j.

1078. *Monatsblätter, historische, f. Posen.* V.: J. Jolowicz, Posen. 12 Nrn.: M. 5.— (5. J.)

1079. *Monatsblätter f. d. kathol. Religions-Unterricht.* R.: F. Bekker, Hoffmann, Wildermann. V.: J. P. Bachem, Köln. 12 H.: M. 4.— h.

1080. *Monatsblätter f. d. Schulaufsicht.* R.: F. Rzesnitzek. V.: F. Hirt, Breslau. m., M. 4.— j.

1081. *Monatsblätter f. d. Schulturnen.* (Näheres s. Nr. **870b.**)

1082. *Monatsblätter, Thüringer.* R. u. V.: Thüringer Waldverein, Eisenach. II. B. 1. H. M. —.75.

1083. *Monatsblätter d. wissenschaftl. Klub i. Wien.* R.: E. Lohwag. V.: A. Hölder, Wien. m., 3 M. j. (26. J.)

1084. *Monatshefte, akadem.* R. u. V.: K. Rügemer, Starnberg. mon., M. 6.— pro Semester. (21. J.)

1085. *Monatshefte f. Chemie u. verwandte Teile and. Wissenschaften.* V.: C. Gerold's Sohn, Wien. ca. 10 H.: M. 10.— j. (26. Bd.)

1086. *Monatshefte d. Comeniusgesellschaft.* R.: L. Keller. V.: Weidmann, Berlin. 10 H.: M. 10.— j.

1087. *Monatshefte für praktische Dermatologie.* R.: P. G. Unna u. P. Taenzer. V.: L. Voss, Hamburg. 24 H.: 2 Bde. zu je M. 20.- j. (41. Bd.)

— *Monatshefte, graphologische.* (Nicht mehr zu erlangen.)

1088. *Monatshefte d. allgemein. dtschn. Jagdschutzvereins.* R.: Graf R. Matuschke. V.: J. Sittenfeld, Berlin. 2 Nrn m., M. 12.— j.

1089. *Monatshefte f. d. graph. Kunstgewerbe.* R.: A. Knab. V.: C. Flemming, Glogau. m., à H. M. 2.50.

— *Monatshefte d. kunstwissenschaftl. Literatur* s. Nr. 1890

1090. *Monatshefte f. Mathematik u. Physik.* R.: G. v. Escherich u. L. Gegenbauer. V.: J. Eisenstein & Co., Wien. 4 H.: M. 14.— j. (16. J.)

1090b. *do.* Beiblatt: *Literaturberichte.*

1091. *Monatshefte f. Musikgeschichte.* R.: Gesellschaft f. Musikforschung. V.: Breitkopf & Härtel, Leipzig. 12 Nrn.: M. 9.— j.

1092. *Monatshefte, ostdtsche., f. Erziehg. u. Unterr.* R.: Ad. Bode. V.: F. Hirt, Breslau. m., M. 10.— j. (2. Bd.)

1093. †*Monatshefte, pädagog.* R.: Al. Knöppel. V.: Süddtsche. Verlagsanst., Stuttgart. M. 1.40 v.

1094. *Monatshefte, physikal.-med.* R.: H. Kraft und B. Wiesner. V.: B. Demcker, Berlin, Fasanenstrasse 39. M. 24.— j (1. J., eingegangen.)

1095. *Monatshefte, pomolog.* R.: Fr. Lucas. V.: E. Ulmer, Stuttgart. m., M. 4.50 j. (51. J.)

1096. *Monatshefte, protestantische.* R.: J. Websky. V.: Schwetschke & S., Berlin. 12 H. j. M. 4.— h.

1097. **Monatshefte, sozialistische.* R.: J. Bloch. V.: Verlag d. Soz. Monatshefte, Berlin. 12 H. j.: M. 1.50 v.

1098. *Monatshefte, süddeutsche.* R.: P. N. Cossmann. V.: Bonz & Co, Stuttgart. m., M. 16.— j.

1099. *Monatshefte, therapeutische.* R.: A. Langgaard, Berlin u. S. Rabow. V.: J. Springer, Berlin. 12 H.: M. 12.— j. (19. Bd.)

1100. *Monatshefte für praktische Tierheilkde.* R.: Dr. Fröhner und Th. Kitt. V.: F. Enke, Stuttgart. 12 H.: M. 12.— j. (17. Bd.)

1100a. *Monatsschrift, internat., z. Erforschung d. Alkoholismus.* V.: F. Reinhardt, Basel. M. 4 — j. (16. J.)

1101. *Monatsschrift, altbayrische,* hrsg. v. hist. Verein v. Oberbayern. V.: J. J. Lentner, München. 6 H.: M. 7.— j. (5. J. H. 1-3.)

1102. *Monatsschrift, altpreussische.* R.: R. Reicke u. E. Wichert. V.: F. Beyer's B., Königsberg. 4 Doppelh.: M. 12.— j. (42. Bd.)

1103. *Monatsschr., internat., f. Anatomie u. Physiologie.* R.: E. A. Schäfer. V.: G. Thieme, Leipzig. 12 H. zu verschied. Preisen. (22. Bd.)

1104. *Monatsschrift, baltische.* R. u. V.: Dr. F. Bienemann, Riga. 12 H.: M. 20.— j. (60. Bd.)

1104b. *do.* Beiblatt: *Turist. Studien.*

1105. *Monatsschrift f. deutsche Beamte.* R.: E. Klewitz. V.: Decker's Verl., Berlin. 24 H. j.: M. 1.80 vierteli. (29. Bd.)

1106. *Monatsschr. d. Bergisch. Geschichtsvereins.* R.: O. Schell. V.: Baedeker, Elberfeld. m., M. 2.— j.

1107. *Monatsschrift, dtsche. botanische.* V.: Gebr. Borntraeger, Berlin. 12 Nrn.: M. 8.— j. (22. J.) [Ob eingegangen?]

1108. *Monatsschr. f. orthopäd. Chirurgie u. physik. Heilmethod. etc.* R.: M. David. V.: E. Grosser, Berlin. M. 6.— j. (5. J.)

1109. *Monatsschr. f. Geburtshülfe u. Gynäkologie.* R.: A. Martin. V.: S. Karger, Berlin. 12 H. j. 6 H. = 1 Bd.: M. 18.—. (22. Bd.)

1110. *Monatsschrift, dtsche, f. d. gesamte Leben der Gegenwart.* R.: Hörzsch. V.: Alex. Duncker, Berlin. m., M. 5.— v. (4. J.)

1110b. *do.* Beiblatt: *Bücherschau.*

1111. **Monatsschrift, gemeinnützige polytechn.* R.: A. Stöhr. V.: Stahel's V., Würzburg. 12 Nrn.: M. 4.— j.

1112. *Monatsschr. für Gesundheitspflege.* R.: H. Adler. V.: M. Perles, Wien. 12 Nrn.: M. 8.- j. (23. Bd.)

1113. *Monatsschrift für Gottesdienst und kirchliche Kunst.* R.: Fr. Spitta und J. Smend. V.: Vandenhoeck & Ruprecht, Göttingen. 12 H.: M. 6.— j

1114. *Monatsschrift f. Handelsrecht und Bankwesen etc.* R.: P. Holdheim. V.: C. Heymann, Berlin. 12 Nrn.: M. 6.— h. (14. Bd.)

1115. vacat.

— *Monatsschrift f. Handels- u. Sozialwiss.* (Eingegangen.)

1116. *Monatsschrift f. Harnkrankheiten.* R.: K. Ries. V.: Malende, Leipzig. 12 H.: M. 8.— j. 2. J.)

1117. *Monatsschrift für Geschichte und Wissenschaft des Judentums.* R.: M. Braun. V.: W. Koebner, Breslau. 12 H.: M. 9.— j.

1118. *Monatsschr., juristische, f. Posen, West- u. Ostpreussen* R.: Landsberg, Fahle, Simon etc. V.: J. Jolowicz, Posen. 12 Nrn.: M. 5.— j. (8. J.)

1119. *Monatsschr. f. Kakteenkunde.* R.: K. Schumann †, Berlin. V.: J. Neumann, Neudamm. 12 Hefte j. M. 4.— h. (Wohl eingegangen.)

1120. *Monatsschrift, katechetische.* R.: Fr. Schumacher. V.: H. Schöningh, Münster. m., M. 2.60 j.

1120b. *do.* Beibl.: *Literar. Anzeiger.*

1121. *Monatsschrift f. Kinderheilkunde.* R.: A. Keller. V.: Deuticke, Wien. M. 16.— j. (4. J.)

1122. *Monatsschrift f. d. kirchl. Praxis* (früher: *Zeitschrift f. praktische Theologie*). R.: Baumgarten. V.: J. C. B. Mohr, Tübingen. M. 6.— j.

1123. *Monatsschrift für Kolonialpolitik.* R.: P. Mohr. V.: Siemenroth, Berlin. m., M. 1.50 v. (3. J.)

1124. *Monatsschr. f. kathol. Lehrerinnen.* R.: M. Waldeck. V.: F. Schöningh, Paderborn. 12 H.: M. 4.— j.

1125. *Monatsschrift, Neu-Yorker medizinische.* R.: A. Ripperger, New-York, 36 Beekmanstreet. (17. Bd.)

1126. vacat.

1127. *Monatsschrift f. soziale Medizin.* (Jetzt: *Archiv.*) [Näheres s. **135a.**]

1128. *Monatsschrift f. innere Mission.* R.: D. Schäfer, Altona. V.: C. Bertelsmann, Gütersloh. m., M. 6.- j.

1129. *Monatsschrift, schweizerische, für Offiziere aller Waffen.* R.: K. Fisch. V.: J. Huber, Frauenfeld. M. 4.80 j.

1130. *Monatsschr. f. Ohrenheilkunde, sowie für Kehlkopf-, Nasen- und Rachenkrankh.* R.: L. v Schrötter. etc. V.: Expedition d. „Allgem. med. Centralzeitg.", O. Coblentz, Berlin. 12 Nrn.: M. 12.- j. (39. J.)

Digitized by Google

1131. *Monatsschrift, österreich., f. d. Orient.* R.: R. v. Roessler. V.: Verlag d. k. k. österr. Handelsmuseums, Wien. 12 Nrn.: M. 10.).

1132. **Monatsschrift, ornithologische, d. dtsch. Vereins z. Schutze d. Vogelwelt.* R.: K. R. Hennicke. R.: Hans Schulze, Dresden. M. 8.— j. (30. Bd.)

1132a. *Monatsschr. f. Pastoraltheologie.* 1. J. (Näheres siehe unt. Nr. **593:** *„Halte was du hast".*)

1133. *Monatsschr. f. ärztl. Polytechnik* s. Beibl. tt zu Nr. **1729.**

1134. *Monatsschrift fur Psychiatrie und Neurologie.* R.: C. Wernicke u. Th. Ziehen. V.: S. Karger, Berlin. 12 H.: M. 32.— j. (18. Bd.)

1135. *Monatsschrift f. höh. Schulen.* R.: R. Köpke u. A. Matthias. V.: Weidmann'sche Bh., Berlin. 12 H.: M. 15.— j.

1136. **Monatsschrift f. christliche Sozialreform.* R.: K. v. Vogelsang. V.: E. Gesellschaft, Basel. 12 H.: M. 6.50 j. (Unregelmässig erhält.)

1137. *Monatsschrift, medizinisch-pädagogische, f. d. gesamte Sprachheilkde.* R.: A. u. H. Gutmann. V.: Fischer's mediz. B., Berlin. 12 H.: M. 10.—. (15. J.)

1137a. *Monatsschrift f. Stadt und Land.* R.: R. Hobbing. V.: Warneck, Berlin. 12 H. j. M. 3.— v.

1138. *Monatsschrift, statistische.* R.: k. k. statist. Centralkommission. V.: A. Holder, Wien. m.. M. 14.— j. (10. J.)

1139. *Monatsschrift, österreich., f. Tierheilkunde.* R.: A. Koch. V.: M. Perles, Wien. 12 H. j.: M. 4.— h. (30. J.)

1140. *Monatsschr. f. d. Turnwesen.* R.: C. Euler u. G. Eckler. V.: R. Gaertner's V., Berlin. M. 3.— h.

1141. *Monatsschr. für Unfallheilkunde.* R.: Dr. Thiem. V.: F. C. W. Vogel, Leipzig. 12 H.: M. 12.— j. (12. J.)

1142. *Monatsschrift f. prakt. Wasserheilkde. u. physik. Heilmethode.* R.: A. Krüche. V.: Seitz & Schauer, München. 12 Nrn. j.: M. 4.— h. (12. Bd.)

1143. vacat.

— *Monatsschr., Wiener zahnärztliche.* (Erscheint nicht mehr.)

1144. *Monatsschrift, deutsche, f. Zahnheilkunde.* R.: Jul. Parreidt. V.: A. Felix, Leipzig. 12 H.: M. 7.— h.

— *Montan-Zeitung* siehe **1923.**

1145. *Moorzeitschr., österr.* R.: H. Schreiber. V.: Dtsch.-östr. Moorver., Staab b. Pilsen. 12 H.: M. 5.—. (6. J.)

1146. *Motorwagen, d.* R.: R. Conrad. V.: M. Krayn, Berlin. 36 H.: M. 12.— j.

1147. *Mundarten, deutsche.* R.: J. W. Nagl. V.: C. Fromme, Wien. 1. Bd. 4. H.: M. 3.40.

1147a. *Münsterblätter, Freiburger.* V.: Herders, Freiburg. 2 H. j.

1148. *Mumblätter, Berliner.* R. u. V.: A. Weyl, Berlin. 12 Nrn.: M. 6.— j. (26. J.)

1149. **Museum.* Anleitung z. Genuss d. Werke bildender Kunst. R. u. V.: W. Spemann, Stuttgart. à H. M. 1.—, ill. (9. u. 10. J.)

1150. *Museum Francisceum Annales.* V.: Rohrer, Brünn.

1151. **Museum, pfälzisch.* R.: E. Heuser. V.: H. Kayser, Kaiserslautern. 12 Nrn.: M. 4.— j.

1152. *Museum, rheinisches, für Philologie.* R.: F. Büchelet. V.: J. D. Sauerländer, Frankfurt a/M. 4 H.: M. 14.— j.

1153. *Museumsblätter, Lüneburg.* 1904. No. 1.

1153a. *Museumskde.* R.: K. Koetschau. V.: G. Reimer, Berlin. M. 20.- j (4 H.) 1. J.

1154. *Musica sacra.* R.: Fr. X. Haberl. V.: Fr. Pustet, Regensburg. 18 Nrn. M. 2.— j.

1155. *Musik, die.* R.: B. Schuster. V.: Schuster & Loeffler, Berlin. 6 H. M. 4.— v., M. 15.— j. (4. J.)

1156. *Musikzeitg., allgemeine.* R. u. V.: Otto Lessmann, Charlottenburg-Berlin. [Comm.-V.: C. F. Leede, Leipzig] wöch., M. 2.— v.

1157. *Musikzeitung, neue.* R.: O. Kühn. V.: C. Grüninger, Stuttgart. 24 Nrn. M. 1.50 v.

— *Mutterschutz* s. Nr. 1920.

1158. vacat.

— *Nachricht. üb. dtsche. Altertumsfunde.* (Eingegangen.)

1159. *Nachrichten, astronomische.* R.: H. Kreutz. V.: W. Mauke Söhne, Hamburg. 24 Nrn. = 1 Bd. j. 2 bis 3 Bde. à M. 15.—.

1160. *Nachrichten üb. Industrie, Handel u. Verkehr aus d. statistisch. Departem. i. k. k. Handelsministerium.* V.: Hof- u. Staatsdruck., Wien. Preise der Hefte versch. (1905 nicht erhalten.)

1161. *Nachrichten d. kgl. Gesellschaft d. Wissenschaft z. Göttingen.* Philol.-histor. Cl. V.: Dieterich'sche Univ.-B., Göttingen. M. 5.— j. (J. 1905.)

1162. *do.* Mathemat.-physik. Classe. V.: Dieterich'sche Univ.-B., Göttingen. M. 5.— j.

1163. *do.* Geschäftliche Mitteilungen. V.: Dieterich'sche Univ.-B., Göttingen. No. 306-308 zusamm.: M. 8.—j. Preise d. einz. Hefte versehieden.

1164. *Nachrichtsblatt d. deutschen malakozoologisch. Gesellschaft.* R.: W. Kobelt. V.: M. Diesterweg, Frankfurt. 37. J. 4 H.: M. 6.— j.

1165. *Naphta.* R.: R. Zaloziecki. V.: J. A. Barth, Leipzig. 24 H.: M. 16.— j.

1166. *Nassovia.* Ztschr. f. nassauische Geschichte. R.: C. Spielmann. V.: P. Pflaum, Wiesbaden. 24 H. j., M. 1.20 (6. J.)

1167. *Nathanael.* Zeitschrift f. d. Arbeit d. evang. Kirche an Israel. R.: H. L. Straek. V.: Schriftenvertriebsanstalt, Berlin. 6 H.: M. 1.25 j. (21. Bd.)

1168. **Nation.* Wochenschrift f. Politik, Volkswirtschaft u. Literatur. R.: Th. Barth. V.: G. Reimer, Berlin. wöch., M. 3.75 v. (22. J.)

1169. *Nationalzeitung.* Sonntagsbeilage. V.: Akt.-Ges. „Nationalzeitg.". Berlin. (Erscheint nicht mehr in dieser Form.)

1170. †*Natur u. Glaube.* Naturwiss. Monatsschr. auf positiv-gläub. Grundlage. R.: J. E. Weiss. V.: Joseph Bernklau i. Leutkirch. 12 H. M. 3.— j.

1171. **Natur und Haus.* R.: M. Hesdörfer. V.: Hans Schultze, Dresden. 24 Nrn. j.: M. 2.— v., ill. (14. Bd.)

1171a. *Natur u. Kultur.* R.: J. Völler. V.: G. Schmidt, Aachen. 6 H.: M. 2.— v.

1172. †*Natur und Offenbarung.* Organ z. Vermittelung zwischen Naturforschung u. Glauben. R.: F. A. Westrick. V.: Aschendorff'sche B., Münster. 12 H.: M. 8.—j.

1173. *Natur u. Schule.* R.: B. Landsberg, O. Schmeil, B. Schmid. V.: B. G. Teubner, Leipzig. 8 H. j. M. 6.— h. (IV.) [Musste schon im 16. Bde. d. Bibliogr. 4. Bd. heissen.]

1174. *Nauticus.* Jahrbuch f. Deutschlands Seeinteressen. 7. J. 1905. V.: Mittler & S., Berlin. M. 3.75. (Inhalt nur aus Prospekt.)

1175. vacat.

— **Nerthus.* (Eingegangen.)

1176. *Neujahrsblatt, Zuger.* V.: W. Anderwert, Zug. M. 1.— j. (J. 1903.)

— *Neue Freie Presse* s. Nr. 1904.

1177. **Niedersachsen.* R.: H. Pfeiffer u. F. Freudenthal. V.: C. Schünemann, Bremen. 24 Nrn. j.: M. 1.50 v. (10. J.)

1178. †*St. Norbertus-Blatt.* R.: M. Eisterer. V.: Norbertus Buch- u. Kunstdruck., Wien. 24 Nrn.: M. 2.50 j.

1179. **Nord u. Süd.* R.: P. Lindau. V.: Schles. Buchdruckerei vorm. S. Schottländer, Breslau. 12 H. j.: M. 6.— v.; einzelne H.: M. 2.—.

1180. vacat.

— *Nordafrika.* (Jetzt: *Monatsschrift f. Kolonialpolitik.*) [Näh. siehe No. **1123.**]

1181. *Notariatszeitschrift für Elsass-Lothringen.* R.: A. Keller. V.: W. Heinrich, Strassbg. i/E. 12 Nrn.: M. 6.— j.

1182. *Notizblatt d. kgl. botan. Gartens u. Museums zu Berlin.* V.: W. Engelmann, Leipzig. Preise der Hefte verschieden. (4. Bd.)

1183. *Notizblatt des Vereins f. Erdkunde u. d. grossh. geolog. Landesanstalt zu Darmstadt.* R.: R. Lepsius. V.: A. Bergsträsser, Darmstadt. 4. F. 25. H.

1184. *Notizblatt, ethnologisches,* hrsg. v. d. Direktion d. Kgl. Museums

Digitized by Google

f. Völkerkde. in Berlin. V.: A. Haack, Berlin. III. 3: M. 8.—.

1185. *Numismatiker, der.* R. u. V.: Kahane, Danzig. 4. J. 1905.

1186. *Offizierblatt, dtsch.* R.: Zobel & Holzamer. V.: Stalling, Berlin. w., 60 Pf. v.

1187. vacat.

1188. *Organ d. Vereins d. Bohrtechniker.* Beibla t zu Nr. **440.**

1189. *Organ f. d. Fortschritte d. Eisenbahnwesens i. techn. Beziehg.* R.: G. Barkhausen. V.: Kreidel, Wiesbaden. 12 H. j.: M. 28.—.

1190. *Organ d. militär-wissensch. Vereine.* V.: Mayer & Co., Wien. 8-14 H. = 2 Bde. M. 20.— j.

1191. *Oriens Christianus.* R.: A Baumstark. V.: O. Harrassowitz, Leipzig. 3. Bd. M. 20.—. (4. J.)

1192. *Orient. d. christliche.* R.: Lepsius. V.: Dtsche. Orient-Mission, Berlin. m., M. 1.— j (Selten berücks.)

1193. *Ost und West.* Ill. Monatsschr. f. mod. Judentum. R.: L. Winz. V.: „Ost u. West", Berlin. m., M. 3.50 h., ill. (5. J.)

1194. **Ostasien* R. u. V.: K. Tamai, Berlin SW. 11. 12 Nrn. j.: M. 10.—. 8. J. Nr. 91.

1195. *Otten, d. ferne.* R.: C. Fink. V.: Dtsche. Druckerei u. Verlagsanst., Shanghai. M. 12.— j., ill. (3. Bd.)

1196. **Ostmark, d.* R.: Dr. Bovenschen. V.: Gose & Tetzlaff, Berlin SW. monatl., M. 1.— v.

1197. *Paläontographica.* Beitr. z. Naturgesch. d. Vorwelt. R.: v. Zittel. V.: E. Schweizerbart, Stuttgart. 6 H. = 1 Bd.: M. 60.— j. (52. Bd.)

1198. *Pastor bonus.* Ztschr. für kirchl. Wissensch. u. Praxis. R.: P. Ernig. V.: Paulinus-Druckerei, Trier. 12 H. j.: M. 4.— j.

1199. †*Patrologia, R.*: Berrenrath u. Vogt. V.: Bachem, Köln. m., M. 3.60 j.

1200. *Pastoralblätter für Homiletik, Katechetik u. Seelsorge.* R.: A. Neuberg. V.: Ungelenk, Dresden. 12 H. j.: M. 4.— h. (46. J.)

— *Patentblatt*, Berlin. (Keine Aufs. enth.)

1201. vacat.

1202. *Patria.* V.: „Hilfe", Berlin-Schöneberg. J. 1906. M. 3.—.

1203. *Pestalozzi-Studien.* R.: L. W. Seyffarth. V.: K. Seyffarth, Liegnitz. 12 H. j.: 6o Pf. v.

1204. *Petermann's Mitteilgn. aus Justus Perthes' geogr. Anstalt.* R.: A. Supan. V.: J. Perthes, Gotha. 12 H.: M. 24.— j.

1205. *do.* Beiblatt: *Literaturbericht zu Petermann's Mitteilgn.*

1205a. *Petrolcum.* R.: P. Schwarz. V.: Berlin. Union V.-G., Berlin. 24 H. M. 24.— j. (Von Nr. 3 an erhalt.)

1206. *Philologus.* Zeitschrift f. d. klass. Altertum. R.: O. Crusius. V.: Dieterich'sche Verlagsh., Leipzig. 4 H. M. 14.— j. (64. Bd.)

1206a. *Philosophie i. Beginn d. 20. Jhdts.* Festschr. f. Kuno Fischer. R.: Windelband. V.: Winter, Heidelberg. M. 5.40. (II. Bd.)

— *Phönix.* (Nicht mehr erlangt.)

1207. *Photographen-Zeitg., dtsche.* R. u. V.: K. Schwier, Weimar. w., M. 2.50 v.

1208. *Plutus.* R.: G. Bernhard. V.: Plutus-V., Berlin. w., à No. 30 Pf.

1209. *Post*, Sonntagsbeil., Berlin.

1210. *Post, pharmaceut.* R.: H. Heger, Wien I. V.: M. Perles, Wien. w., Kr. 15.— j.

1211. *Praxis, ärztl.* R.: M. Pickardt. V.: Voigt & Kreienbrink, Berlin. 24 Nrn. j. M. 2.50 v. (18. J. 1905.)

1212. *Praxis, deutsche.* Zeitschrift für praktische Aerzte. R.: F. C. Müller u. Frd. Siebert. V.: Seitz & Schauer, München. 24 H. j.: M. 4.- h. (14. J.)

1212a. *Praxis d. Ersiehgsschule.* R.: K. Just. V.: Pierer, Altenburg. 6 H. M. 4.— j.

1213. *Praxis, literar.* R.: H. Rosch. V.: Gerdes & Hödel, Berlin. M 1.50 v. (Nur selten berücks.)

1214. *Praxis, soziale.* Centralbl. f. Sozialpolitik. R.: E. Francke. V.: Duncker & Humblot, Leipzig. 52 Nrn. j. M. 2.50 v. (Nur Aufs. berücks.) (14. J.)

1215. *Praxis d. Volksschule* R.: C. Rosenkranz. V.: H. Schroedel, Halle. m., M. 1.25 v.

1216. *Praxis d. kathol. Volksschule.* R. u. V.: Fritz. Goerlich, Breslau. 24 H. j.: M. 3.— j.

1217. *Presse, dtsche. landwirtschaftl.* R.: Otto H. Müller. V.: P. Parey, Berlin. 2 mal wöch. M. 5.— v.

1218. *Presse, dtsche. medizinische.* R.: K. Gumpertz. V.: J. Goldschmidt, Berlin. 24 Nrn. j.: M. 1.— v. (8. Bd.)

1219. *Presse, Pester med.-chir.* R.: L. Török. Budapest. M. 12.—. (40. J.)

1220. *Presse, ungarische medizinische*, Budapest. (10. J.)

1221. *Presse, Wiener medizin.* R.: A. Bum. V.: Urban & Schwarzenberg, Wien. 52 Nrn. j.: M. 5.— v. (46. J.)

1222. *Presse, neue musikalische.* R.: C. Kratochwill. V.: Kratochwill, Wien I. w., M. 6.— h.

1223. *Privatschule, d. dtsche.* R.: C. W. Debbe. V.: Voigtländer, Leipzig. (1905 nicht erhalten, erscheint jetzt unregelmässig.)

1224. **Prometheus.* Illustr. Wochenschrift über Fortschritte in Gewerbe, Industrie u. Wissenschaft. R.: O. N. Witt. V.: K. Mückenberger, Berlin. 52 Nrn. j. M. 4.— v., ill. (17. J.)

1225. *Protokoll üb. d. 20.-25. Mai 1902 zu Berl. abgeh. 3. Vers. d. intern. Vereins f. weiss. Luftschiffahrt.* V.: Trübner, Strassburg.

1226. *Protestantenblatt.* R.: R. Emde u. M. Fischer. V.: C. Schünemann, Bremen. wöch., M. 1.50 v.

1226b. *do.* Literar. Beilage.

1227. vacat.

1228. *Publikat. d. astrophysik. Observat. Königsstuhl Heidelberg.* R.: Max. Wolf. V.: Braun, Karlsruhe. Nr. 47-50 Pf.

1229. *Publikationen d. Vereins f. schleswig-holsteinische Kirchengeschichte.* V.: H. Eckardt, Kiel.

1230. *Publikationen d. v. Kuffner'sch. Sternwarte.* V.: W. Frick, Wien. VI. 4. M. 5.—.

1231. *Quartalblätter des histor. Vereins f. d. Grossherzogt. Hessen.* R.: Nick. V.: G. A. Bergsträsser, Darmstadt. M. 2.— j. (3. Bd.)

1232. †*Quartalschrift, römische, f. christl. Altertumskde. u. f. Kirchengesch.* R.: A. de Waal u. St. Ehses. V.: Herder'sche Verlagsh., Freiburg i/B. 4 H.: M. 16.— j. 1905.

1233. †*Quartalschrift, theologische.* R.: v. Funk etc. V.: H. Laupp jr., Tübingen. 4 H.: M. 9.— j.

1234. †*Quartalsschrift, theologisch-prakt.* R.: Dr. Hiptmair u. M. Fuchs. V.: Q. Haslinger, Linz. 4 H.: M. 7.—.

1235. *Quellen u. Forschgn. aus italien. Archiv. u. Bibliothek*, hrsg. v. k. preuss. histor. Institut. Rom. V.: Loescher & Co., Rom. 2. M. 10.- j. (7. Bd.)

1235a. *Rapports et procès-verbaux. Conseil perm. intern. pour l'explor. de la mer.* Ed. allem. Gesamtb richt üb. die Arbeit. 1902-04. Bd. 3 Kopenhagen 1905.

1236. *Ratgeber, ärztlicher.* R.: P. Hockendorf. V.: Schönfelder, Leipzig. 24 Nrn. j.: M. 2.40. (6. J.)

1237. *Ratgeber, gewerblich-technischer.* R.: O. Kamecke. V.: A. Seydel, Berlin. V. J. 24 H.: M. 10.—j.

1238. *Ratgeber, prakt., in Obst- u. Gartenbau.* R.: J. Böttner. V.: Trowitzsch & S., Frankf. w., M. 1.- v.

1239. *Recht, das.* R.: Hs. Th. Soergel. V.: Helwing'sche V., Hannover. 6 Nrn. v. zu M. 3.50

1240. *Rechtspraxis, badische.* R.: R. Knittel. V.: G. Braun, Karlsruhe. 24 Nrn. j.: M. 5.— h.

1241. *Rechtsschutz, gewerblicher, u. Urheberrecht.* R.: A. Osterrieth. V.: C. Heymann's V., Berlin. 12 Nrn. j.: M. 15.— h. (10. J.)

1241b. *do.* Beiblatt: *Mitteilgn. v. Verbande dtscher. Patentanwälte.*

1242. vacat.

1243. *Reform, medizinische.* Sozial-medizin Wochenschr. R.: K. Lennhoff. V.: Coblentz, Berlin. 52 Nrn. j.: M. 1.50 v. (13. J.)

1244. *Reform. pädagog.* R.: F. R. Ross. V.: H. Köhncke, Hamburg. m., M. 1.75 v. (29. J.) [Musste schon i. 16. Bde. d. Bibliogr. 29 J. heissen.]

1245. *Reformation, die.* R.: E. Bunke. V.: Vaterländ. Verl.- u. Kunstanst., Berlin. wöch., M. 2.— v.

1246. *Reformbl. f. Arbeiterverz.* R. u. V.: Dr. E. Schnapper, Frkf. (611.) M. 3.50 h.

1247. **Reformblätter, schweizer.* R.: Kyser. V.: Michel & Büchler, Bern. M. 3.60 j.

1248. *Reich Christi.* R.: J. Lepsius. V.: Verlag d. „Reich Christi", Berlin W. 10. 12 Nrn.: M. 4.— j.

Digitized by Google

1249. v a c a t.

1250. *Reichsbote*, Sonntagsbeilage. Berlin

1251. *Reichsmedizinalanzeiger.* R.: F. Schilling. V.: Benno Konegen, Leipzig. 26 Nrn.: M. 4.— j. (30. J.)

1252. *Reichs-Medizinalkalender f. 1906.* R.: J. Schwalbe. V.: Thieme, Leipzig 1906. Beiheft 1 u. 2.

1253. *Renaissance.* Ztschr. f. Kulturgesch., Religion u. schöne Literatur. R.: Jos. Müller. V.: Lampart, Augsburg. 12 H.: M. 2.- viertelj.

1254. *Repertorium f. Kunstwissenschaft.* R.: H. Thode u. H. v. Tschudi. V.: Gg. Reimer, Berlin. 6 H.: M. 30.— j. (28. Bd.)

1255. *Repertorium d. Pädagogik.* R.: J. B. Schubert. V.: Ebner, Ulm. 12 H.: M. 5.40 j. (58. J.)

1255a. *Revista, G.: Biolog. Untersuchgn.* N. F. 12 Bd. V.: Fischer, Jena.

1256. *Revue, chemische, üb. d. Fette u. Harzindustrie.* R.: L. Allen. V.: Hamburg, Catharinenstr. 16. 12 H. j. M. 6.— h. (12. J.)

1257. *Revue, internationale, über d. gesamten Armeen u. Flotten.* R. u. V.: E. v. Witzleben, Dresden. monatl., M. 6.— v., M. 2 50 ap.

1258. **Revue, deutsche.* R.: R. Fleischer. V.: Deutsche Verlagsanstalt, Stuttgart. 12 H. j.: M. 6.— v.

1259. **Revue, österreich.-ungarische.* R.: A. Mayer-Wide. V.: Braumüller, Wien. 12 H. = 2 Bde.: M. 16.— j. (32. Bd.)

1260. *Revue, politisch-anthropolog.* R.: L. Woltmann. V.: Thüring. Verlags-Anst., Eisenach. m., M. 12.- j. (4. J.)

1261. v a c a t.

— *Revue, ruthenische.* (1905 nicht erh.)

1262. *Revue, soziale.* R.: J. Burg. V.: Fredebeul & Koenen, Essen a. Ruhr. 4 H.: M. 4.- j. (5. J. 1905.)

1263. *Revue internationale de théologie.* R.: E. Michaud. V.: Schmid & Francke, Bern (Schweinchke & S., Berlin). 4 H.: 16 Fs. j.

1264. *Revue, theolog.* R.: Frz. Diekamp. V.: Aschendorff'sche Buchhdlg., Münster. halbj. 10 Nrn.: M. 5.—.

1265. *Rheinlande, die.* V.: Fischer & Franke, Düsseldorf. 12 H. j.: M. 6.— h. (à H. M. 1.25), ill. (5. J.)

1266. *Roland, d.* Wochenschrift f. Heimatkde. R.: C. Kühns. V.: Fr. Zillessen, Berlin. w., M. 1.50 v. (3. J.)

1267. *Roland v. Berlin.* R.: L. Leipziger. V.: Berlin SW. w., M. 2.— v. à No. 20 Pf. (Nicht mehr erhalten, wohl eingegangen.)

1267a. *Rundschau i. d. Alkoholfrage* s. Nr. **903.**

1267b. *Rundschau, apologetische.* R.: Kaufmann. V.: Paulinusdr., Trier. m., M. 3.— j.

1268. *Rundschau, ärztl.* R.: A. Krüche. V.: Verl. d. ärztl. Rundschau, München. w., M. 2.— v. (20. J.)

1269. *Rundschau, architektonische.* R.: L. Eisenlohr etc. V.: Engelhorn, Stuttg. m., M. 20.— j. (21. J.)

1270. *Rundschau, astron.*, hrsg. v. d. Manora-Sternwarte in Lussinpiccolo. R.: L. Brenner. V.: Manora-Sternwarte, Lussinpiccolo. 10 H.: M. 12.— j.

1270a. *Rundschau, Berg- u. Hüttenmänn.* R.: C. Ilgner. V.: Gebr. Böhm, Kattowitz. 14tägig. M. 2.50 v.

1271. **Rundschau, deutsche.* R.: J. Rodenberg. V.: Gebr. Paetel, Berlin. 12 H. j. M. 6.— v.

1272. **Rundschau, neue.* (Freie Bühne, Neue deutsche Rundschau.) R.: O. Bie. V.: S. Fischer, Berlin. 12 H. j. M. 6.— v.

1273. *Rundschau, elektrotechn.* R.: G. Krebs. V.: Frankfurt a/M. 6 Nrn. v. M. 4.— h. (22. J.)

1274. *Rundschau, illustr. elsässische.* V.: Noirel, Strassburg. 4 Hefte. M. 12.— j., ill.

1275. v a c a t.

— *Rundschau, Finnländ.* (Eingegang.)

1276. *Rundschau auf d. Gebiete d. Fleischbeschau.* R.: Alb. Bundle. V.: O. Elsner, Berlin. 24 Nrn. j. M. 1.25 v. (6. J.)

1277. **Rundschau, deutsche, f. Geographie u. Statistik.* R.: Fr Umlauft. V.: A. Hartleben, Wien. 12 H.: M. 13.50 j. (28. J.)

1278. *Rundschau, gregorian.* R.: J. Weiss. V.: Styria, Graz. m., M. 2.50 j.

1279. *Rundschau, hygienische.* R.: C. Fraenkel, M. Rubner, C. Günther. V.: A. Hirschwald, Berlin. 24 Nrn. j.: M. 14 — h. (15. J.)

1280. *Rundschau, justizdienstl.* R.: A. Wansch. V.: Haushalter, München. 6 Nrn. viertelj. M. 2.30.

1281. *Rundschau, Wiener klinische.* R.: F. Obermayer u. C. Kunn. V.: Alfr. Hölder, Wien. M. 5.— v. (19. J.)

1281a. *do.* Beilage: *Pharmakother. Rdsch.* (Jetzt: *Pharmakol. u. therap. Rdsch.* H.: J. Nevinny. 26 Nrn. 12 Jg.)

1282. *Rundschau, literar., f. d. ev.-Dtschld.* s. Nr. **826 b.**

1283. *Rundschau, literar., f. d. kathol. Dtschld.* R.: G. Hoberg. V.: Herder, Freiburg. 12 Nrn.: M. 9.— j. (Kommt fast nur für d. Bibl. d. Referss. in Betracht.)

1284. *Rundschau, konsumgenossensch.* V.: Centralverband, Hamburg. 2 J. w.

1285. *Rundschau, medizinische.* (Eingegangen, verbunden mit **1575.**)

1286. *Rundschau, russische medizin.* R.: S. Lipliawsky. V.: M. Hirsch, Berlin. m., M. 12.— j. (3. J.)

1287. *Rundschau, neue metaphysische.* R.: P. Zillmann. V.: P. Zillmann, Berlin-Zehlendorf. 12 H.: M. 12.— j. **[Medizinische Titel bitte in Nr. 1281 zu suchen.]**

1288. *Rundschau, naturwissenschaftliche.* R.: W. Sklarek. V.: Fr. Vieweg & Sohn, Braunschweig. 52 Nrn. j. M. 5.— v.

— *Rundschau, österr.*, s. Nr. 1894.

1289. *Rundschau, neue philologische.* R.: C. Wagener u. E. Ludwig. V.: F. A. Perthes, Gotha. 26 Nrn.: M. 8.— j.

1290. *Rundschau, photogr.* R.: R. Neuhauss u. F. Matthies-Masuren. V.: W. Knapp, Halle. 24 Nrn. M. 3.—v.

1291. *Rundschau, postalische.* V.: Heymann, Berlin. 3. J. 24 Nrn.

1292. *Rundschau, schweiz.* R.: A. Gisler, L. Suter. V.: H. v. Matt, Stanz. 6 H. j.: Fr. 5.— (5. J.) **(Vom Bearb. irrtümlich mit 855 verwech selt, in 1292 nicht zu findende Sachen sind in 855 zu suchen.)**

1293. *Rundschau, soziale*, hrsg. v. Arbeitsstatistisch. Amte im k. k. Handelsministerium. V.: A. Hölder, Wien. 12 H.: M. 2.— j. (Nur die längeren Artikel berücks.)

— *Rundschau, tägliche*, s. Nr. 1886.

1294. *Rundschau, theologische.* R.: W. Bousset u. W. Heitmüller. V.: J. C. B. Mohr, Tübingen. 12 H. j. M. 1.50 v.

1295. *Rundsch., tierärztl.* R.: Schaefer. Friedenau-Berlin. 36 Nrn.: M. 6.—.

— *Russen üb. Russland* s. **1925.**

1296. *Saat auf Hoffnung.* Ztschr. f. d. Mission d. Kirche an Israel. R.: O. v. Harling. V.: Evang.-luth. Centralverein f. Mission unter Israel, Leipzig, Markt 2 III. 4 H.: M. 2.— j. (42. J.)

1297. *Sachverständigen-Zeitung, ärztliche.* R.: F. Leppmann. V.: R. Schoetz, Berlin. 24 Nrn.: M. 5.- v. (11. J.)

— *Sämann, d.*, s. Nr. 1892.

1298. *Sammel-Bände d. internat. Musikgesellschaft.* R.: Dr. M. Seiffert. V.: Breitkopf & Härtel, Leipzig. 6. J. 4 Hefte: M. 20.— j.

1299. *Sammelblatt d. histor. Vereins, Eichstätt.* 19. J. 1904.

1300. v a c a t.

1301. **Sängerhalle.* R.: C. Kipke. V.: C. F. W. Siegel, Leipzig. wöch., M. 1.50 v.

1302. *Sanitätswesen, das österreichische.* R.: L. Werner. V.: A. Hölder, Wien. 52 Nrn.: M. 12.— j. (17. J.)

1303. v a c a t.

1304. *St. Hubertus.* R. u. V.: P. Schettler, Cöthen. w., M. 2.— v.

1305. v a c a t.

1306. *Schiff, das.* R.: G. Vogt. V.: Dtschs. Druckerei- u. Verlagshaus, Berlin. w., M. 12.— j. (Bis Nr. 1338 erledigt.)

1307. *Schiffbau.* R.: O. Flamm. V.: Berliner Union-Verlagsgesellschaft m. b. H. M. 5.— v.

1307a. *Schiller reden, nebst Goethes Epilog.* V.: Kerler, Ulm. M. 2.—.

1308. *Schlesiens Vorzeit in Bild u. Schrift.* R.: K. Masner u. H. Seger. V.: Trewendt, Breslau. N. F. 2. Bd.: M. 12.—.

1309. *Schriften der Centralstelle f. Arbeiterwohlfahrtseinrichtgn.* V.: Heymann, Berlin. No. 22. (Nur

Digitized by Google

die Hefte verschied. Beitr. enthalt. berücks., Preise verschieden.)

1310. *Schriften d. Vereins f. Geschichte d. Bodensees u. seiner Umgebung.* V.: J. Th. Stettner, Lindau. 32. H.: M. 4.—.

— *Schriften d. Vereins Donaueschingen* s. Nr. 1914.

1311. *Schriften d. Vereins f. schleswig-holstein. Kirchengeschichte.* V.: H. Cordes, Kiel. 2. R. III. Bd. 1. u. 2. H.

1312. *Schriften des Vereins für die Geschichte Leipzigs.* V.: Selbstverlag d. Vereins, in Kommiss. bei J. Klinkhardt, Leipzig. (J. 1904.)

1313. *Schriften d. Vereins f. Geschichte d. Neumark.* V.: Schaeffer & Co., Landsberg. 16. H.

1314. *Schriften d. naturforsch. Gesellsch., Danzig.* V.: Engelmann, Leipzig. N. F. 11. Bd.

1315. *Schrift. d. naturwissenschaftl. Vereins f. Schleswig-Holstein.* V.: Lipsius & Tischer, Kiel. XIII.

1316. *Schriften d. Vereins z. Verbreitg. naturwissensch. Kenntnisse in Wien.* V.: W. Braumüller & S., Wien. 45. Bd. M. 8.—.

1317. *Schriften d. physikalisch-ökonomisch. Gesellschaft zu Königsberg i. Pr.* V.: W. Koch, Königsberg. 45. J. 1904. M. 6.—.

1318. *Schriften d. Vereins f. Sachs.-Meining. Geschichte u. Landeskunde.* V.: Kesselring'sche Hofb., Hildburghausen. 51. H.

1319. *Schriften d. Vereins f. Sozialpolitik.* V.: Duncker & Humbl., Leipzig. Bd. 114.

1320. *Schulblatt, Bremer.* R.: H. Ludemann. V.: E. Hampe, Bremen. m., M. 2.— j. (10. J.)

1321. *Schulblatt, elsass-lothring.* R.: Br. Stehle. V.: Strassburg. Druck. u. Verl.-A., Strassburg. 14tägig, M. 5.— j.

1322. *Schulblatt, evangelisches, u. dtsche. Schulzeitung.* R.: von Rohden. D. Horn etc. V.: C. Bertelsmann, Gütersloh. 12 Nrn.: M. 6.— j.

1323. *Schulblatt, Oldenburger.* R.: B. Grape. V.: R. Sussmann, Oldenburg. w., M. 1.— v.

1324. *Schulblatt, Thüringer.* R.: H. Böttner. V.: R. Schmidt, Gotha. vierzehnt., 75 Pf. v.

1325. *Schulblätter, südwestdeutsche.* R.: Keim, Stark etc. V.: Gutsch, Karlsruhe. m., M. 4.— j.

1326. *Schulbote für Hessen.* R.: H. Scherer u. K. Becker. V.: E. Roth, Giessen. 24 Nrn.: M. 1.— v.

1327. *Schulbote, österreichischer.* R.: F. F. Frisch. V.: Pichler's W. & S., Wien. m., M. 1.80 v.

1328. *Schule, die dtsche.* Monatsschrift. R.: R. Rissmann. V.: J. Klinkhardt, Lpzg. 12 H.: M. 8.— j.

1329. *Schule u. Haus.* R.: E. Jordan. V.: Schworella & Heick, Wien. m., M. 4.— j.

1330. *Schulfreund, der.* R.: H. J. Frenkten. V.: Breer & Thiemann, Hamm i. W. m., M. 6.— j. (Nicht mehr erhalten.)

1331. *Schulhaus, das.* R.: L. K. Vanselow. V.: Schulhaus-Vlg., Berlin. 12 H. j.: M. 6.—.

1332. vacat.

— *Schulmann, d. dtsche.* (Vom Verlag nicht mehr zu erlangen.)

1333. *Schulmann, der praktische.* R.: R. Schmidt. V.: Fr. Brandstetter, Leipzig. 8 H.: M. 10.— j.

1334. *Schulpraxis, dtsche.* R.: R. Seyfert. V.: E. Wunderlich, Leipzig. wöch., M. 1.60 v.

1335. *Schulwochenbl., württembergisches.* R.: Rösler. V.: Chr. Belser, Stuttgart. w., M. 5.30 j.

1336. *Schulzeitg., badische.* R.: J. Goldschmidt. V.: Konkordia, A.-G., Bühl. w., M. 1.40 v.

1336b. *do.* Literar. Rundschau.

1337. *Schulzeitg., dtsche.* R.: O. Janke. V.: L. Oehmigke, Berlin. w., M. 3.— v.

1337b. *do.* Beilage.

1338. *Schulzeitung, Hannoversche.* R.: K. Beunotte. V.: Helwing'sch. V., Hannover. w., M. 1.50 v.

1339. *Schulzeitung, sächsische.* R.: A. Ulrich. V.: J. Klinkhardt, Leipzig. w., M. 4.— h.

1339b. *do.* Literar. Beilage.

1339e. *do.* Lehrmittelwarte.

1339d. *Schulzimmer, d.* R.: P. J. Müller. V.: Müller & Co., Charlottenb. v., M. 4.— j. (1905 nichts erhalt.)

1340. *Schwalbe.* Berichte d. Komitees für ornithologBeobachtungsstation d. Oesterreich. V.: Zool.-bot. Gesellsch., Wien. 2. Bd.

— *Schweiz, die.* (Nicht mehr erhalten.)

1341. †*Schweizer-Blätter, katholische.* Organ d. schweiz. Gesellsch. f. kath. Wissenschaft u. Kunst. R.: Th. v. Liebenau, A. Portmann, J. Hürbin, K. A. Kopp. V.: J. Schill, Luzern. 4 H.: M. 6.40 j.

1341b. *do.* Beiblatt: *Archiv f. schweizer. Reformationsgesch.*

— *Sclsorge.* (Eingegangen.)

1342. *Seelsorger, d. katholische.* R.: F. W. Woker. V.: F. Schöningh, Paderborn. 12 H. j.: M. 4.—.

1343. *Selbstverwaltung.* R.: R. Faber. V.: Faber'sche Buchdr., Magdeburg. wöch., M. 3.75 v.

1344. **Signale f. d. musikalische Welt.* R.: Detl. Schultz. V.: B. Senff, Leipzig. ca. 70 Nrn.: M. 8.— j.

1345. *Siona.* Monatsschrift f. Liturgie etc. R.: M. Herold. V.: C. Bertelsmann, Gütersloh. 12 Nrn.: M. 5.— j.

1346. **Sirius.* Ztschr. f. popul. Astronomie. R.: H. J. Klein. V.: E. H. Mayer, Leipzig. 12 H. j.: M. 12.-, ill.

1347. *Sitzungsberichte d. kgl. preuss. Akademie d. Wissenschaft., Berlin.* V.: G. Reimer, Berlin. M. 12.— j.

1348. *Sitzungsberichte d. k. bayr. Akademie d. Wissenschaft. zu München.* Philos.-philol. u. histor. Classe. V.: G. Franz'sch. Verlag, München. M. 6.30 j. J. 1905.

1349. *do.* Mathem.-physik. Classe. V.: G. Franz'sch. Verlag, München. à Bd. = 3 H.: à M. 1.20. J. 1905.

1350. *Sitzungsberichte d. kais. Akademie d. Wissenschaften, Wien.* Philol.-histor. Classe. V.: C. Gerold's S., Wien. (148. Bd.)

1351. *do.* Mathem.-naturwissensch. Classe.

I. Abtlg. 114. Bd.

1352. *do.* II. Abteilung a. "

1353. *do.* II. Abteilung b. "

1354. *do.* III. Abtlg. "

1355. *Sitzungsberichte d. böhmischen Gesellschaft d. Wissenschaften, Prag.* Philol.-histor. Cl. V.: F. Rivnac, Prag. (Bd. f. 1904.)

1356. *do.* Mathemat.-naturwissenschaftliche Classe. (Bd. f. 1904.)

1357. *Sitzgsberichte d. gelehrt. esthnisch. Gesellsch. 1904.* Dorpat 1905.

1358. *Sitzungsberichte d. kurländ. Gesellsch. f. 1904.* V.: Steffenhagen. Mitau 1905.

1359. *Sitzgsberichte u. Abhandlungen d. Genossenschaft Flora zu Dresden.* R.: Fr. Ledien. V.: H. Burdach, Dresden. (8. J.)

1359b. *do.* Literar. Beilage

1360. *Sitzgsberichte d. Gesellsch. f. Morphologe. u. Physiolog. in München.* V.: J. F. Lehmann, Münch. (21. J.)

1361. *Sitzungsber. der niederrhein. Gesellsch. f. Natur- u. Heilkunde, Bonn.* (1904.) Abtlg. A u. B.

1362. *Sitzgsber. d. Gesellsch. naturforsch. Freunde in Berlin.* R.: K. Hartmann. V.: Friedländer & Sohn, Berl. 10 H.: M. 4.- j. (J. 1905.)

1362a. *Sitzungsber. d. naturforsch Ges. Leipzig.* V.: Engelmann, Leipzig. 30. u. 31. J.

1363. *Sitzgsberichte d. naturforsch. Gesellschaft, Dorpat.* V.: K. F. Koehler, Leipz. N. F. III. 1905.

1364. *Sitzgsber. d. dtschn. naturw.-med. Ver. f. Böhmen Lotos.* V.: Lotos, Prag. (52. J.)

1365. *Sitzungsber. d. Ges. z. Bef. d. ges. Naturwiss. in Marburg 1904.*

— *Sitzungsber. d. Ges. f. Gesch. u. Altertumskde. d. Ostseeprovinz. Russlands.* s. Nr. 1315.

1366. *Sitzungsberichte d. phys.-medizin. Gesellschaft in Würzburg.* V.: Stahel's Verlag, Würzburg. ca. 10 Nrn. = 1 Bd.: M. 4.- j. (J. 1905.)

1367. *Sitzungsberichte der physikalisch-medizin. Societät in Erlangen.* V.: Mencke, Erlangen. 36. H.

1368. *Sitzungsberichte u. Abhandlungen d. naturwissensch. Gesellschaft „Isis" in Dresden.* R.: Dr. Deichmüller. V.: Warnatz & Lehmann, Dresden. 2 H. à M. 3.— j. (J. 1904.)

1369. *Societas entomologica.* V.: Rühl's Erben, Zürich. M. 8.—. (20. Bd.)

1370. *Sport im Bild.* R.: K. Doerry. V.: A. Scherl, Berlin. w., M. 5.- v., à No. 40 Pf., ill. (Auswahl.)

1371. *Sprachen, die neueren.* Ztschr. f. d. neusprachl. Unterricht. R.:

Digitized by Google

W. Vietor. V.: N. G. Elwert, Marburg a/L. 10 H. = 1 Bd.: M. 12.—. (13. Bd.)

1372. *Städtebau.* R.: Th. Goecke, C. Sitte. V.: E. Wasmuth, Berlin. m., M. 12.— j.

1373. *Stahl u. Eisen.* R.: E. Schrödter u. W. Beumer. V.: A. Bagel, Düsseldorf. 24 H.: M. 24.— j.

1374. vacat.

— *Standesbeamte, der.* (Geeignetes nicht enthaltend.)

1375. *Stein d. Weisen.* R.: A. v. Schweiger-Lerchenfeld. V.: Hartleben, Wien. 24 H. j.: M. 3.— v.; ill.

1376. †*Stimmen a. Maria-Laach.* Katholische Blätter. V.: Herder'sche V., Freiburg i. B. 10 H. j.: M. 5.40 h. (69. Bd.)

1377. **Stimmen, dtsche.* R.: W. Johannes. V.: W. Baensch, Berlin. 6 Nrn.: M. 2.50 v. (6. J.) [Nur selten Geeignetes enthaltend.]

1378. vacat.

— *Strassen- u. Kleinbahnztg., dtsche.* (Nicht mehr erhalten.)

1379. *Streffleur's österreich. militärische Zeitschrift.* R.: V. Grzesicki. V.: Seidel & S., Wien. 12 H.: M. 28.-j.

1380. *do.* Beiblatt.

1381. *Studien, baltische.* R.: M. Wehrmann. V.: I. Saunier, Stettin. N. F. Bd. 8. 1904.

1382. *Studien, biblische.* R.: O. Bardenhewer. V.: Herder, Freiburg i/Br. j. 1 Bd.

1383. *Studien, englische.* R.: J. Hoops. V.: O. R. Reisland, Leipzig. 35. Bd. M. 15.—.

1384. *Studien z. vergleich. Literaturgesch.* R.: M. Koch. V.: A. Duncker, Berlin. 1 Bd. = 4 H.: M. 14.—. (5. Bd.)

1385. vacat.

1386. *Studien, Leipziger, u. class. Philologie.* R.: H. Lipsius, C. Wachsmuth. V.: S. Hirzel, Leipzig. 20. Bd. M. 10.—.

1387. *Studien, pädagogische.* R.: M. Schilling. V.: Bleyl & Kaemmerer, Dresden. 6 H.: M. 4.— j.

1388. *Studien, pädagog.-psycholog.* R.: M. Brahn. V.: E. Wunderlich, Leipzig. 12 Nrn. j.: M. 2.—.

1389. } vacat.

1390. }

1391. *Studien, psychische.* R.: Fr. Maier. V.: O. Mutze, Leipzig. 12 H. j.: M. 5.— h.

— *Studien, psycholog.,* siehe **1922.**

1391a. *Studien, theol.* Fest-chr. f. M. Kähler z. 70. Geb. V.: Deichert, Leipzig. M. 3.60

1392. *Studien, Wiener.* Zschr. f. klass. Philologie. R.: E. Hauler u. H. v. Arnim. V.: C. Gerold's Sohn, Wien. 2 H.: M. 10.— j. (26. J.)

1393. *Studien und Kritiken, theologische.* R.: E. Kautzsch u. E. Haupt. V.: Fr. A. Perthes, Gotha. 4 H.: M. 16.— j. (J. 1905.)

1394. †*Studien u. Mitteilungen aus d. Benedictiner- und Cistercienser-Orden.* R.: Kinter. V.: B. & C.-Orden, Stift Raigern. 4 H.: M. 8.— j.

1395. *Studierstube.* R.: J. Boehmer. V.: Greiner & Pfeiffer, Stuttgart. m., M. 1.60 v.

1395a. *Stunden mit Goethe.* R.: W. Bode. V.: Mittler & S., Berlin. à H. M. 1.—.

1396. *Suchen d. Zeit.* R.: Fr. Daab, H. Wegener. V.: Langewiesche, Düsseldorf. 24 Bd. = 240

1397. *Symbolae Antillanae.* R.: Ign Urban. V.: Borntraeger, Berlin. (5. Bd.)

1398. *Tagg., 4., f. Denkmalspflege Erfurt 1903.* Stenograph. Bericht. V.: Ernst & S., Berlin.

1398b. *Tageszeitg., dtsche., Berlin.* Beilage: *Zeitfragen.*

— *Taschenbuch d. histor. Ges. d. Aargaus* s. Nr. 1921.

1399. *Taschenbuch, neues Bern, auf 1904.* R.: H. Türler. V.: K. J. Wyss, Bern. Fr. 5.—.

1400. *Taschenbuch, Zürcher 27., auf d. J. 1904.* V.: Fäsi & Beer, Zürich.

— *Techniker, d.* (Nicht mehr zu erlang.)

1401. vacat.

— *Therapie, kausale.* (Eingegangen.)

1402. *Therapie, neue.* Monatsschr. V.: Buchdr.-Industr., Wien. Kr. 6.- j. (3. J.)

1403. *Therapie der Gegenwart.* Medizinische Monatshefte f. praktische Aerzte. R.: G. Klemperer. V.: Urban & Schwarzenberg, Berlin. 12 H.: M. 10.— j. (46. Bd.)

1404. vacat.

1404a. *Thüring.-Archiv. Organ f. exakte Wirtschaftsforschung.* R.: R. Ehrenberg. V.: Fischer, Jena. M. 20.—. (1. Bd.)

1405. *Tierfreund, deutscher.* R.: Falke u. Rabe. V.: Fr. Wagner, Leipzig. m., M. 3.— j.

1406. † *Tierzucht, dtsche. landwirtsch.* V.: Schmidt, Leipzig. (8. J.)

1407. *Tropenpflanzer, d., u. Beihefte.* R.: O. Warburg u. F. Wohltmann. V.: Exped., Berl. N. W. 12 H. j.: M. 8.—. (9. J.)

1408. *Tschermak's mineralogische u. petrographische Mitteilungen.* R.: F. Becke. V.: A. Hölder, Wien. 6 H. = 1 Bd.: M. 16.—j. (24. Bd.)

1409. *Tuberkulose-Arbeiten aus d. k. Gesundheitsamt.* V.: Springer, Berlin. H. 5.

1410. *Tuberkulose-Konferenz, d. 1. intern.,* R.: Panzwitz. V.: J. A. Barth, Leipzig. Für 1904.

1411. *Tuberkulosis.* Monatsschrift. R.: G. Pannwitz. V.: J. A. Barth, Leipzig. 12 H.: M. 6.- j. (4. J.)

— *Turbine* s. Nr. 1919.

1412. *Türmer, der.* R.: J. E. Frhr. v. Grotthuss. V.: Greiner & Pfeiffer, Stuttgart. 12 H. j.: M. 4.— v.

1413. *Türmer-Jahrbuch.* V.: Greiner & Pfeiffer, Stuttgart. M. 6.—. (5. J. 1906.)

1414. *Turnzeitung, akadem.* R.: J. Vaders. V.: Max Hoffmann, Leipzig-Reudnitz. 24 H.: M. 8.50 j. (22. J.)

1415. *Turn-Zeitung, deutsche.* R.: P. Erbes. V.: Eberhardt, Leipzig. wöchentl. M. 1.50 v.

1416. **Ueber Berg u. Thal.* Organ d. Gebirgsvereins für d. sächs. Schweiz. R.: E. Liebe. V.: C. C. Meinhold & Söhne, Dresden. 12 Nrn.: M. 2.— j.

1417. **Ueber Land u. Meer.* R.: C. A. Piper. V.: Dtsche. Verlagsanstalt, Stuttgart. wöch. M. 3.50 v., ill. (47. J.)

— *do.* Oktavausgabe: *Der Monat.* à H.: M. 1.—. (Da gleicher Inhalt wie **1417,** nicht weiter berücks.)

1418. vacat.

1419. *Ueberall.* Ill. Wochenschr. f. Armee u. Marine. R.: Graf Reventlow. V.: Boll & Pickardt, Berlin. à H. 30 Pf., ill. (7. J.) [Mit „*Armee u. Marine*" ver-chmolz.](NurAusw.)

1420. *do.* Technische Beilage.

1421. *Uhland's techn. Rundschau.* (Näheres s. Nr. **901c.**)

1422. **Umschau, die.* Uebersicht üb. Fortschritte u. Bewegungen auf d. Gesamtgebiet der Wissenschaft. R. u. V.: H. Bechhold, Frankfurt a/M. M. 3.80 v., ill.

1423. **Universitätszeitg., allgem dtsche.* R.: K. Küster, Berlin. V.: „Aesculap", Berlin. 24 Nrn. j.: M. 1.50 v. (Inhalt sehr selten berücks.)

1424. **Universum.* R. u. V.: Ph. Reclam jr., Leipzig. 52 H. à 30 Pf., ill. (21. J.)

1425. *do.* Beilage: *Weltrundschau.*

1426. *Unterrichtsblätter für Mathematik u. Naturwissenschaften.* R.: B. Schwalbe u. Fr. Poske. V.: O. Salle, Berlin. 6 Nrn.: M. 3.— j.

1427. *Unterrichtszeitung, land- u. forstwirtschaftliche.* R.: Fr. v. Zimmerauer. V.: A. Hölder, Wien. 4 H.: M. 8.— j. (19. Bd.)

1428. *Untersuchungen zur Naturlehre d. Menschen.* (Eingegangen.)

1429. vacat.

1430. vacat.

1431. vacat.

1432. **Velhagen u. Klasing's Monatshefte.* R.: Th. H. Pantenius u. H. v. Zobeltitz. V.: Velhag. & Klasing, Bielefeld. à H. M. 1.50, ill.

1433. *Vereinsblatt, ärztliches, f. Deutschland.* R.: Dr. Wallichs. V.: F. C. W. Vogel, Leipzig. 24 Nrn.: M. 5.— j. (34. J.)

1434. *Vereinsblatt der pfälzischen Aerzte.* R.: Dr. Demuth. V.: Göhring, Frankenthal. 21. J. = 12 Hefte.

1435. †*Vereinsbl., Hildesheimer land- u. forstwirtsch.* R.: E. Zürn. V.: M. Witzleben, Hildesheim. w., M. 2.— j. (43. J.)

1436. *Vereinsschrift f. Forst-, Jagd- u. Naturkde., Prag.* R.: J. Zenker. V.: Böhm. Forstverein, Prag. 6 H.: M. 17.20 j. (H. 14 f. 1904/5)

1437. †*Vereinsschrift d. Görresgesellsch. z. Pflege d. Wissenschaft i. kathol. Dtschld.* V.: J. P. Bachem, Köln.

1438. vacat.

1439. *Verhandlungen d. botanisch. Vereint d. Prov. Brandenburg.* R.: R.

Digitized by Google

Beyer etc. V.: Gebr Borntraeger, Berlin. (46. J.)

1440. *Verhandlgn. d. dtschn. Gesellschaft f. Chirurgie.* V.: A. Hirschwald, Berlin. 34. Kongr

1441. *Verhandlgn. d. dtschn. dermatolog. Gesellschaft.* R.: A. Wolff. V.: Braumüller & Sohn, Wien. (VII.)

1442. vacat.

1443. *Verhandlgn. d. gel. esthn. Gesellsch.* V.: K. F. Koehler, Leipzig. 22. H. M. 4.—.

1444. *Verhandlungen des evangel.-sozialen Kongresses.* V.: Vandenhoeck & Ruprecht, Göttingen. 16. Kongress. M. 2.—.

1445. *Verhandlungen d. österreich. Forstkongresses.* V.: W. Frick, Wien. 20. Kongr. 1904: M. 2.40.

— *Verhandlgn. d. Forstver. in Mähren* s. Nr. 1903.

1446. *Verhandlgn d. dtschn Ver. d. Gas- u. Wasserfachmänner.* 44. Vers. 1904. V.: Oldenbourg, München.

1447. *Verhandlgn. d. 14. dtschn. Geographentages* R.: G. Kollm. V.: D. Reimer, Berlin. M. 8.—.

1448. *Verhdlgn. d. 7. intern. Geograph.-Kongr., Berlin 1899.* V.: W. H. Kühl, Berlin. 2 Tle. M. 20.—.

1449. *Verhandlgn. d. k. k. geolog. Reichsanstalt.* V.: R. Lechner, Wien. 18 Nrn.: M. 6.—.

1450. *Verhandlgn. d. 1. Kongr. d. dtschn. Ges. z. Bek. d. Geschlechtskrkh. i. Frankfurt.* V.: Barth, Leipzig. M. 12.—.

1451. *Verhandlgn. u. Mittlgn d. Vereins f. öffentl. Gesundheitspflege in Magdeburg.* R.: Rosenthal. V.: Faber, Magdeburg. H. 31.

1452. *Verhandlungen d. Vereins zur Beförderung d. Gewerbefleisses.* R.: W. Woddig. V.: L. Simion, Berlin. 10 H.: M. 30.— j. (S.B. u. Sitzungsberichte.)

1453. *Verhdlgn. d. dtschn. Gesellschaft für Gynäkologie.* R.: R. Olshausen u. J. Pfannenstiel. V.: Breitkopf & Härtel, Leipzig. 10. Kongr.

1454. *Verhandlgn., Mitteilgn. u. Berichte d. Centralverb. dtschr. Industrieller.* R. H. A. Bueck. V.: Mitscher & Röstell, Berlin. No. 96. M. 1.50.

1455. *Verhandlgn. d. 28. dtschn. Juristentages.* V.: J. Guttentag, Berlin.

1456. *Verhandlungen d. 21. Versammlg. der Gesellsch. f. Kinderheilkunde,* 1904. R.: F. Pfeiffer. V.: J. F. Bergmann, Wiesbaden. M. 8.—.

1457. *Verhandlgn. d. dtschn. Kolonialkongresses.* Berlin 1902.

1547a. *Verhdlgn. d. dtschn. laryngolog. Ges* 1. Vers. Heidelberg. V.: Stuber, Würzburg. M. 1.50.

— *Verhandlgn. d. Ver. südd. Laryngol.* s. Nr. 1887.

— *Verhandlgn. des int. Mathematik.-Kongr.* s Nr. 1901.

1458. *Verhandlungen des 22. Kongresses für innere Medizin.* R.: Leyden u. Pfeiffer. V.: J. F. Bergmann, Wiesbaden. j. 1 Bd.

1459. *Verhandlgn. d. 32. Kongr. f. innere Mission.* H.: Sekretariat. V.: Wollermann, Braunschw. M. 2.50.

1460. *Verhandlgn. d. naturf. Gesellsch. i. Basel.* V.: Georg & Co., Basel. 18. Bd.

1461. *Verhandlgn. d. naturf. Vereins z. Brünn.* V.: Brünn. 42. Bd. 1903/04.

1462. *Verhandlgn. d. Gesellschaft dtschr. Naturforscher u. Aerzte.* V.: F. C. W. Vogel, Leipzig. 76. Vers.

1463. *Verhandlgn d. schweizer. naturforschenden Gesellschaft.* 87. Jahresversammlg. V.: Georg & Co., Basel.

1464. *Verhandlgn. d. naturhistor. Vereins d. Rheinlande.* R.: W. Voigt V.: Cohen, Bonn. (62. Bd.)

1465. *Verhandlgn. d. naturhistor.-medizin. Vereins zu Heidelberg.* V.: C. Winter, Heidelberg. N. F. 8. Bd.

1466. *Verhandlgn. d. Vereins f. Naturu. Heilkde. zu Pressburg.* R.: J. Fischer, A. Kornhuber u. Th. Ortvay. V.: G. Heckenast's Nachf., Pressburg. N. F. 15. Bd.: M. 3.—.

1467. *Verhdlgn. d. Vereins f. naturwiss. Unterhaltg. zu Hamburg.* R.: A. Junge. V.: Friederichsen & Co., Hamburg. 12. Bd. M 4.—.

1468. *Verhandlgn. d. naturwiss. Vereins Hamburg.* V.: Friederichsen & Co., Hbg. 3. F. 12. H. M. 3.—.

1469. *Verhandlgn. d. naturwiss. Vereins in Karlsruhe.* V.: G. Braun'sche Hofbuchdruck., Karlsruhe. 18. Bd.

1470. *Verhandlungen u. Mittlgn. d. siebenb. Vereins f. Naturwissenschaften z. Hermannstadt.* V.: F. Michaelis, Hermannstadt. 53. Bd.

1471. *Verhandlgn. d. 11. allgem. dtschn. Neuphilologentages.* V.: Neubner, Köln. M. 3.—.

1471a. * *Verhdlgn. d. hist. Ver. v. Niederbayern.* V.: J. Thomann, Landshut. (40. Bd.)

1472. *Verhandlgn. d. histor. Vereins d. Oberpfalz.* Druck v. J. & K. Mayr, Regensburg. 55. Bd. M. 4.-.

1473. *Verhandlgn. d. Versammlg. dtschr. Ohrenärzte u. Taubstummenlehrer in München.* Sept. 1900. R.: Bezold u. Passow. V.: E. Staude, Berlin. M. 2.—.

1474. *Verhdlgn. d. dtschn. otolog. Gesellschaft.* R.: F. Liebenmann. V.: G. Fischer, Jena. 13. Kongr.

1475. *Verhandlgn. d. dtschn. pathol. Gesellschaft.* 7 Tagung 1904. R.: E. Ponfick. V.: G. Reimer, Berlin.

1476. *Verhandlgn. der Vers. deutscher Philologen u. Schulmänner.* R.: M. Erdmann. V.: B. G. Teubner, Leipzig.

1477. *Verhandlungen d. physikal.-medizin. Gesellsch., Würzburg.* V.: Stahel's Verlag, Würzburg. 6—9 H. = 1 Bd.: M. 14.— j. (38. Bd.)

— *Verhandlgn. d. Kongr. f. Religionsgesch.* s Nr. 1913.

1478. *Verhandlgn. d. Roentgen-Gesellsch. zu Berlin.* Mai 1905. V.: Gräfe & Sillem, Hamburg. M. 8.—.

1479. vacat.

1480. *Verhandlgn. d. 5. internat. Zoologenkongresses.* R.: P. Matschie. V.: Fischer, Jena. M. 30.—.

1481. *Verhandlgn. d. dtschn. zoolog. Gesellschaft.* R.: E. Korschelt. V.: Engelmann, Lpzg. (15. Vers.)

1482. *Verhandlungen der k. zoolog.-botan. Gesellschaft in Wien.* R.: A. Handlirsch. V.: A. Holder, Wien. 10 H.: M. 30.— j. (55. J.)

1483. *Veröffentlichungen d. Grossh. badisch. Sammlungen für Altertums- u. Völkerkunde in Karlsruhe u. d. Karlsruher Altertumsvereins.* V.: G. Braun'sche Hofb., Karlsruhe. 3. H. 1902.

1484. *Veröffentlichgn. d. Centralverbandes d. Balneologen Oesterreichs.* 3. Kongress, Wien 1902. R.: A. Wettendorfer. V.: M. Perles, Wien 1903. M. 4.—.

1485. *Veröffentlichgn. d. Hufeland'schen Gesellschaft in Berlin.* R.: Der Vorstand. V.: Hirschwald, Berlin. (26. Vers.) 1905.

1486. vacat.

— *Veröffentlichungen d. Instituts für Meereskunde etc.* (Angabe in Hinrichs' Katalog enthalten.)

1487. *Veröffentlichgn. d. Altertumsvereins zu Torgau.* V.: Fr. Jacob, Torgau. 17. H.

1488. *Veröffentl. d. dtschn. Gesellsch. f. Volkshäder.* V.: Hirschwald, Berlin. (3. Bd.)

1489. *Veröffentlichungen der historischen Kommission d. Provinz Westfalen.* V.: Aschendorff'sche B., Münster. 2. H. (Inhalt schon bei Hinrichs verzeichnet.)

1490. vacat.

1490a. *Versuchs-Kornhaus u. seine wiss. Arbeiten.* R. u. V.: J. P. Hoffmann, Berlin. M. 12.—.

1491. *Versuchsstationen, die landwirtschaftl.* R.: Dr. O. Kellner. V.: P. Parey, Berlin. 6 H.: M. 12.—. (63. Bd.)

1492. *Verwaltungsarchiv.* R.: Schultzenstein u. Keil. V.: C. Heymann, Berlin. 6 H. = 1 Bd.: M. 12.—. j. (14. J.)

1493. *Verwaltungsarchiv, österreich.* R.: Schmid. V.: F. Tempsky, Wien. 3. B't. 4 H.: M. 16.—.

1494. *Verwaltungs-Blatt, preuss.* R.: J. Hoffmann. V.: Heymann, Berlin. w., M. 10.— h. (27. J.)

— *Vierteljahrshefte f. d. geogr. Unterricht.* (Eingegangen.)

1495. *Vierteljahrshefte zur Statistik des Deutschen Reichs.* R.: Kais. Stat. Amt. V.: Puttkammer & Mühlbrecht, Berlin. 4 H.: M. 8.— j. (14. J.)

1496. *Vierteljahrshefte f. Truppenführg.*

Digitized by Google

u. Heereskde. V.: Mittler & S., Berlin. à H.: M. 4.—.

1497. *Vierteljahrsschr. württembg., f. Landesgeschichte*, hrsg. v. d. württemb. Kommission f. Landesgeschichte. V.: W. Kohlhammer, Stuttgart. 4 H.: M. 4.-j. (14. J. 1905).

1498. *Vierteljahrsschrift d. astronomischen Gesellsch.* R.: R. Lehmann-Filhés u. G. Müller. V.: W. Engelmann, Leipzig. 4 H.: à M. 2.—. (40. J.)

1499. *Vierteljahrsschr. f. Bibelkde.* R.: M. Altschüler. V.: Calvary, Berlin. M. 15.— j. (2. Bd.)

1500. *Vierteljahrsschrift, dtsche., f. öffentliche Gesundheitspfl.* R.: M. Pistor. V.: Fr. Vieweg & Sohn, Braunschweig. 4 H. zu versch. Preisen. (37. Bd.)

1501. *Vierteljahrsschrift, historische.* R.: G. Seeliger. V.: B. G. Teubner, Leipzig. 4 H.: M. 20.—

1502. *Vierteljahrsschrift, jurist.* R.: O. Frankl, A. Finger. V.: Manz'sche Hofv., Wien. M. 5.- j. (37. Bd.)

1503. vacat.

— *Vierteljahrsschrift, kirchenmusikal.* (Nicht mehr erhalten.)

1504. *Vierteljahrsschrift, kritische, für Gesetzgebg. u. Rechtswissenschaft.* R.: K. Birkmeyer etc. V.: J. C. B. Mohr, Tübingen. 4 H.: M. 14.— j. (3. F. 10. Bd.) (Kommt nur f. d. Bibliogr. d. Rezens. in Betracht.)

1505. †*Vierteljahrsschrift d. bayer. Landwirtschaftsrats.* V.: A. Ackermann's Nachf., München. 4 H.: M. 4.— j. (10. J.)

1506. *Vierteljahrsschrift für gerichtliche Medizin u. öffentliches Sanitätswes.* R.: Dr. Schmidtmann u. Dr. F. Strassmann. V.: A. Hirschwald, Berlin. 4 H.: M. 14.— j. (30. Bd.)

1507. *Vierteljahrsschrift der naturforsch. Gesellschaft in Zürich.* R.: F. Rudio. V.: Fäsi & Beer, Zürich. 4 H.: M. 7.20 j. (50. Bd.)

1508. *Vierteljahrsschrift f. wissenschaftliche Philosophie u. Soziologie.* R.: P. Barth. V.: O. R. Reisland, Leipzig. 4 H.: M. 12.— j.

1509. *Vierteljahrsschr. f. Sozial- u. Wirtschaftsgesch.* R.: St. Bauer, G. v. Below etc. V.: Hirschfeld, Leipzig. 3 Bd. 4 H. M. 20.—.

1510. *Vierteljahrsschrift, Wapp., Siegel- u. Familienkde.* R.: A. M. Hildebrandt. V.: C. Heymann, Berlin. 4 H.: M. 8.— j. (33. J.)

1511. *Vierteljahrsschrift, schweiz., f. Zahnheilkde.* R.: O. Russenberger. V.: Zürich. 12 fr. j. (15. J.)

1511b. *Vierteljahrsschr., österreich.-ungarische, f. Zahnheilkunde.* R.: Heinr. Schmidt. V.: A. W. Künast, Wien. 4 H.: M. 6.- j. (21. Bd.)

1512. vacat.

1513. *Volkerschau.* R.: B. Kl. Renz. V.: J. Bernklau, Leutkirch. 4 H.: M. 6.— j. (3. J.) (Eingegang.)

1514. vacat.

1515. *Volksbildgsblätter.* R.: J. Wichner. V.: Wien. Volksbildgsver., Wien. m., Kr. 2.60 j.

1516. *Volksblatt, hygienisches* (früh.: *Blätter zur Bekämpfg. d. Kurpfuschertums).* R.: G. Flatau etc. V.: Vogel & Kreienbrink, Berlin. 24 Nrn.: M. 4.— j. (5. J.)

1517. *Volkserzieher, der.* R.: W. Schwaner. V.: Berl. N. w., M. 1 — v. (Selten berücks.)

1518. *Volksgesundheit.* R.: V. Böhmert, P. Scheven. V.: O. V. Böhmert, Dresden. m., M. 2.— j.

1519. *Volkskde., dtsche., im östl. Böhmen.* R. u. V.: Ed. Langer, Braunau. à H. M. 1.25. (4. Bd.)

1520. *Volkslied, d. dtsche.* R.: J. Pommer u. H. Fraungruber. V.: A. Holder, Wien. 10 H.: M. 4.— j.

1520a. *Volks- u. Jugendschriftenrundsch.* R.: P. G. A. Sydow. V.: Benzinger, Stuttgart. m., M. 2.- j.

1521. *Volksschularchiv, preuss.* R.: K. v. Rohrscheidt. V.: Fr. Vahlen, Berlin. M. 5.—j. (Nicht erhalten.)

1522. *Volksschule, evangel.* R.: Fr. Zillessen. V.: Berlin C. 19, Wallstr. w., M. 1.50 v.

1522b. *do.* Beibl.: *Literaturblatt.*

1523. *Volksschule, d. 2 sprachige.* R.: F. Rzesnitzek. V.: F. Hirt, Breslau. m., M. 1.— v.

1523b. *do.* Literar. Beilage.

1524. **Volksstimme, deutsche.* Organ d. deutschen Bundes f. Bodenbesitz-Reform. R.: A. Damaschke. V.: J. Harrwitz Nachf., Berlin. 24 Nrn. j.: M. 1.— v.

1525. *Volksunterhaltung, die.* R.: R. Löwenfeld. V.: H. Walther, Berlin. 12 H.: M. 2.— j.

1526. *Volkswohl.* R.: V. Böhmert, P. Scheven. V.: O. V. Böhmert, Dresden. w., M. 1.60 v.

1527. **Vom Fels zum Meer.* R.: P. Dobert. V.: Scherl, Berlin. 26 H. à 75 Pf., ill. (24. J.) [Eingegang.]

1528. *Vom Rhein.* Monatsschr. d. Altert.-Vereins f. d. Stadt Worms. R.: A. Weckerling u. Etw. Heyl zu Herrnsheim. V.: Kranzbühler, Worms 1903. (3. J.)

1529. vacat.

1530. „*Vorwärts*", Beilage „*Neue Welt*", Berlin. (Auswahl.)

1531. *Vossische Zeitg.* Sonntags-Beilage. R.: M. Grunwald. V.: Vossische Erben, Berlin. w., M. 7.50.

1532. **Wage, die.* Wiens. Wochenschrift. R.: R. Lothar. V.: Administrat. der Wage, Wien. w., M. 10.- j. (1905 nichts erhalten, wohl emgegangen.)

1533. †*Wahrheit, d.* R.: A. Kausen. V.: Bernklau, Leutkirch. 12 H.: M. 4.— j. à H. M. —,50.

— *Wallmann's Versichgs.-Zeitschrift.* (Nichts Geeignetes enthaltend.)

1534. *Wanderer, d.* R. u. V.: Dischr. Herbergsver. Bethel. m., M. 2.- j.

1535. *Wanderer im Riesengebirge.* R.: Rosenberg. V.: Riesengebirgsverein, Hirschberg.

1536. *Wartburg, die.* R.: Sup. Meyer etc. R.: J. F. Lehmann, München. ebenso, wöch., M. 1.— v.

1537. *Wartburgstimmen.* R.: H. K. E. Buhmann, E. Clausen. V.: Thüring. V.-A., Eisenach. m., M. 4.- v., (2. J.) [Eingegangen.]

1537a. *Warte, hohe.* R.: J. A. Lux. V.: Wien. vierzehnt. M. 18.— j.

1538. *Warte, literarische.* Monatsschr. f. schöne Literatur. R.: Jos. Popp. V.: Allgem. Verlagsges., München. 12 H. j.: M. 1.50 v., M. —,60 ap. (6. J.)

1539. *Warte, pädagog.* R.: M. Thurm, K. O. Beetz. V.: Zickfeldt, Osterwieck. 6 H. v.: M. 1.50.

1540. *Warte, Thüring.* R.: H. Haupt. V.: Br. Feigenspan, Pössneck. m., à H. 60 Pf.

1541. *Wasser- u. Wegebau* (früher: *Hydrotekt.*) V.: Costenoble, Jena. 14täg., M. 2.50 v. (3. J.)

1542. *Wege nach Weimar.* R.: Lienhard. V.: Greiner & Pfeiffer, Stuttgart. m., M. 1.50 v.

— *Weller's Archiv f. Stamm- u. Wappenkde.* s. Nr. 166

1543. *Welt, d.* R.: Müller. V.: „Germania". Berlin. à H. 15 Pf., ill. (Nur Vereinz berücks.) [11. Bd.]

1544. †*Welt, alte u. neue.* R. u. V.: Benziger & Co., Einsiedeln. 24 H. j. à 35 Pf., ill. (39. J.)

1545. **Welt, christliche.* R.: Kade. V.: Verlag d. Christl. Welt, Marburg a/L. wöch., M. 2.— v.

1546. *do.*, Beiblatt: *Chronik.* (Kaum berücksichtigt.)

1547. *Welt, gefiederte.* R.: K. Neunzig. V.: Creutz'sche Buchh., Magdeburg. w., M. 1.50 v. (34. J.)

1548. *Welt d. Technik.* R.: M. Geitel. V.: Elsner, Berlin. vierzehnt., M. 2.- v.

1549. *Welt, die übersinnl.* R.: W. Hafa. V.: A. Weinholtz, Berlin. 12 Nrn.: M. 5.— j. (Auswahl.)

1550. *Weltall.* R.: F. S. Archenhold. V.: Schwetschke & S., Berlin. 24 H.: M. 12.— j. (5. J.)

— *Weltmarkt.* (Nicht mehr berücks.)

1550a. *Werde gesund.* S. J. R.: G. Liebe. V.: Krische, Erlangen. 12 H. j.

1551. **Westermann's illustrierte deutsche Monatshefte f. d. gesamte geistige Leben d. Gegenwart.* R.: A. Glaser u. F. Düsel. V.: G. Westermann, Braunschweig. M. 4.— v., M. 1.40 ap., ill.

1552. vacat.

— *Wetthew., unlaut.* (Nicht mehr erh.)

1553. **Wetter, das.* Meteorol. Zeitschrift f. Gebildete aller Stände. R.: R. Assmann. V.: O. Salle, Berlin. 12 H.: M. 6.— j.

1554. †*Wild u. Hund.* R.: E. Stahlecker. V.: P. Parey, Berl. w., M. 2.- v. (10. J.)

1555. *Wirtschaftszeitung, dtsche.* R.: M. Apt etc. V.: R. v. Decker, Berlin. 24 H. j. M. 3.50 v.

1555b. *do.* Beilage: *Technische Nachr.*

Digitized by Google

1556. *Wissen, das, für Alle.* R.: A. Lampe. V.: M.Perles, Wien. w., M. 2.50 v.

1557. **Woche, die.* V.: A. Scherl, Berlin. à Nr. 25 Pf., ill.

1558. *Woche, die medizin.* R.: P. Meissner. V.: Berl. med. Verl., Berlin. 52 Nrn.: M. 6.— j. (6. J.)

1558a. *do.* Beibl.: *Centralbl., baln* R.: W. H. Giebert. w., M. 6.— j.

1559. vacat.

1560. †*Wochenblatt, österr. landwirtsch.* R.: G. Krafft. V.: W. Frick, Wien. w., M. 4.— v. (30. J.)

1561. †*Wochenbl. d. landwirtsch. Vereins in Baden.* R.: Bach. V.: Braun'sche Hofbuchdr., Karlsruhe. w., M. 2.20 j.

1562. †*Wochenbl. d. landwirtsch. Vereins in Bayern.* R.: O. May. V.: Bayrischer Landwirtschaftsrat, München. w., M. 1.20 j.

1563. †*Wochenblatt, landwirtschaftl., f. Schleswig-Holstein,* Kiel. R.: H. Breyholz. (54. J.)

1564. †*Wochenbl., württemberg., f. Landwirtsch.* R.: Stirm. V.: Kgl. Centralstelle f. Landwirtsch., Stuttgart. w., M. 2.— h.

1565. **Wochenblatt, musikalisch.* R.: C. Kipke. V.: F. C. W. Siegel, Leipzig. w., M. 2.— v.

1566. *Wochenblatt, pädagogisches.* R.: R. Werner. V.: Renger'sche B., Leipzig. 48 Nrn. j.: M. 5.— h. (14. J.)

1567. *Wochenschrift, österreich., f. den öffentl. Baudienst.* R.: Alfr. Ritt. Weber v. Ebenhof. V.: R. v. Waldheim, Wien. M. 18 — j., ill.

1568. vacat.

1569. *Wochenschrift f. Chemie u. Pharmacie.* R.: C. Buhrer u. B. Studer-Steinhäuslin. V.: Orell Füssli, Zürich. w. Fs. 9.— j. R.: R. Pfleiderer. M. 1.— v.

1570. *Wochenschrift, deutsche chemische.* (Jetzt: *Chem.-techn. Ratgeber.*) R.: H. Braun. V.: Seydel, Berlin. M. 2.50 v.

1571. *Wochenschrift, israelitische,* m. wissensch. Beil. R.: M. A. Klausner. V.: Buchdr. Scholem, Berlin C., Rossstr. 3. M. 2.50 v. (14. J.)

1571a. *do.* Beiblatt: *Jüd. Literaturblatt.*

1572. *Wochenschr., jur.* R.: H Neumann. V.: W. Moeser, Berlin. M. 25.— j. (34. J. 1905.)

1573. *Wochenschrift, Berliner klinische.* R.: C. A. Ewald u. C. Posner. V.: A. Hirschwald, Berlin. 52 Nrn. j.: M. 6.— v. (42. J.)

1574. *Wochenschrift, Wiener klinische.* R.: Alex. Fränkel. V.: W. Braumüller, Wien. 52 Nrn. j.: M. 10.— h.

1575. *Wochenschrift, Berlin. klin.-therap.* R.: M. T. Schnirer. V.: Berl. Verlagsanstalt, Berlin. M. 2.— v.

1576. †*Wochenschrift, balt., f. Landwirtschaft.* R.: G. Stryk. V.: Livländische Gemeinnützige Sozietät, Dorpat. w., M. 10.— j.

1577. †*Wochenschrift, landwirtschaftl., f. Pommern.* Exped.: Stettin. w., M. 2.— j.

1578. †*Wochenschrift, landwirtsch., f. d. Prov. Sachsen.* R.: Brubne. V.: O. Thiele, Halle. w. (7. J.)

1579. *Wochenschrift, dtsche. medizinische.* R.: J. Schwalbe. V.: Gg. Thieme, Leipzig. M. 6.— v. (31. J.)

1580. *Wochenschrift, Münchner medizinische.* R.: B. Spatz. V.: J. F. Lehmann, München. 52 Nrn.: j. M. 6.— v. (52. J.)

1581. *Wochenschrift, St. Petersburg, medizinische.* R.: K. Dehio, J. Kranmhals u. R. Wanach. V.: K. L. Ricker, St. Petersburg. 52 Nrn.: M. 20.— j. (30. J.)

1582. *Wochenschrift, Prager medizin.* R.: Herrnheiser. V.: Fischer's mediz. B., Berlin. 52 Nrn. j.: M. 8.— h. (30. J.)

1583. *Wochenschrift, Wiener medizin.* R.: H. Adler. V.: M. Perles, Wien. 52 Nrn. j.: M. 5.— v.

1583b. *do.* Beilage: *Militärarzt.*

1584. *Wochenschrift, naturwissenschaftl.* R.: H. Potonié u. F. Koerber. V.: Fischer, Jena. M. 6.-j., ill. (20. J.)

1585. *Wochenschr., Berliner philologische.* R.: Ch. Belger u. O. Seyffert. V.: O. R. Reisland, Leipzig. M. 6.- v.

1586. *Wochenschrift f. klassische Philologie.* R.: G. Andresen, Dr. Drabeim etc. V.: Weidmann, Berlin. M. 6.— v.

1587. *Wochenschrift, psychiatrisch-neurologische.* R.: J. Bresler. V.: C. Marhold, Halle. 52 Nrn. j.: M. 4.— v. (7. J.)

1588. *Wochenschrift f. Therapie u. Hygiene d. Auges.* R.: Dr. Wolffberg. V.: Steinkopff & Springer, Dresden. 52 Nrn. j.: M. 3.— v. (9. J.)

1589. *Wochenschrift, Berliner tierärztl.* R.: R. Schmaltz. V.: R. Schoetz, Berlin. 52 Nrn. j.: M. 5.— v.

1590. *Wochenschrift, dtsche. tierärztliche.* R.: Prof. Dr. Malkmus etc. V.: M. & H. Schaper, Hannover. 52 Nrn. j.: M. 4.— v. (13. J.)

1591. vacat.

— *Wochenschr. f. Tierheilkde u. Viehzucht.* (Nicht mehr erlangt.)

1592. vacat.

1593. vacat.

1594. *Wollen, ernstes.* (Eingegangen, s. *Kultur, dtsche.*)

1595. *Wort, d. freie.* R.: M. Henning. V.: Neuer Frankfurter Verlag, Frankfurt a. M. vierzehntägig. M. 2.— v. (5. J.)

1596. **Worte, deutsche.* (Eingegangen.)

1597. *Worte, unverfälschte deutsche.* R.: C. W. Iro. Adm.: Wien IX, 24 Nrn. j. M. 2.— v. (Sehr selten berücks.)

1598. **Zeit, die neue.* Wochenschr. d. dtschn. Sozialdemokratie. R.: E. Wurm. V.: P. Singer, Stuttgart wöch., M. 3.25 v. (23. J.)

1599. *Zeitschrift des Aachener Geschichts-Vereins.* R.: E. Fromm. V.: Cremer, Aachen. 26. Bd. M.:6.—.

1600. *Zeitschr. f. afrikan., ozean. u. ostasiat. Sprachen.* (Eingegangen.)

1601. *Zeitschr. f. Agrarpolitik.* R.: Dade. V.: Parey, Berlin. m., M. 1.50 v. (3. J.)

1602. *Zeitschrift f. ägyptische Sprache und Altertumskunde.* R.: A. Erman u. G. Steindorff. V.: J. C. Hinrichs'sche B., Leipzig. 2 H. = 1 Bd.: M. 15.— j. (41. Bd.)

1603. *Zeitschrift f. d. ges. Aktienwesen.* R. u. V.: J. Ichenhäuser, Berlin. 12 Nrn.: M. 12.— j. (15. J.)

1604. *Zeitschr. d. dtschn. u. österr. Alpenvereins.* R.: H. Hess. V.: J. Lindauer, Münch. 36. Bd.: M. 12.- j.

1605. *Zeitschrift f. deutsches Altertum und Literatur.* R.: E. Schröder u. Dr. Röthe. V.: Weidmann'sche Buchhdlg., Berlin. 4 H.: M. 18.— j. (47. Bd.)

1606. *do.* Beiblatt: *Anzeiger.* (47. Bd.)

1607. *Zeitschrift d. Altertumsgesellschaft Insterburg.* 8. H.

1608. *Zeitschr. f. d. alttestam. Wissensch.* R.: B. Stade. V.: A. Töpelmann, Giess. 2 H. M. 10.- j. (25. J.)

1609. *Zeitschrift d. rheinpreuss. Amtsrichtervereins.* V.: Hassel, Köln. M. 8.—. (XXIII.)

1609a. *Zeitschr. f. chem. Apparatenkde.* R.: Ph. Schuberg. V.: Mückenberger, Berlin. 24 H. j. M. 20.—.

1610. *Zeitschr., volkstümL., f. prakt. Arbeiterversicherg.* R.: E. Wendlandt. V.: Leipzig, Gellertstr. 7/9. 24 Nrn. j.: M. 7.—. (11. J.)

1611. vacat.

1612. *Zeitschrift f. Architektur- u. Ingenieurwesen.* R.: C. Wolff. V.: Kreidel, Wiesbaden. 6 H. j.: M. 20.—. (N. F. 10. J.)

1613. *Zeitschrift, archivalische.* R.: Kgl. bayr. allgem. Reichsarchiv. V.: Th. Aekermann, München. à Bd. M. 12.— j. (12. Bd.)

1614. *Zeitschrift f. armenische Philologie.* R.: A. Manandia (?) u. a. V.: N. G. Elwert, Marburg. 4 H = 1 Bd.: M. 10.—. (1. Bd.)

1615. *Zeitschrift für Armenwesen.* R.: Münsterberg. V.: Heymann, Berlin. M. 8.— j. (6. J.)

1616. *Zeitschrift, schweiz., für Artillerie u. Genie* siehe No. **344.**

1617. vacat.

1618. *Zeitschr. f. ärztl. Fortbildg.* R.: R. Kuttner. V.: Fischer, Jena. M. 8.-. (2. J.)

1619. *Zeitschrift f. Assyriologie und verwandte Gebiete.* R.: C. Bezold. V.: Trübner, Strassburg. 19. Bd. = 4 H.: M. 18 — j.

1620. *Zeitschrift für Augenheilkunde.* R.: Kuhnt u. v. Michel. V.: S. Karger, Berlin. 12 H.: M. 30.— j. (14. Bd.)

1621. *Zeitschrift, Basler, f. Geschichte u. Altertumskunde.* V.: Helbing & Lichtenhahn, Basel. (5. Bd.)

— *Zeitschr. f. d. Baugew.* s. Nr. 1893.

1622. *Zeitschrift, bautechnische.* R.: W.

Digitized by Google

Bode. V.: R. Wagner Sohn, Weimar. w., M. 3.— v., ill.

1623. *Zeitschrift f. Bauwesen.* V.: Ernst & Sohn, Berlin. 12 H.: M. 36.— j.

1624. *Zeitschrift d. kgl. bayrischen statistischen Bureaus.* R.: K. Trützer. V.: J. Lindauer, München. 4 H.: M. 6.— j. (J. 1905.)

1625. *Zeitschr. f. Beleuchtungswes., Heiz- u. Lüftungstechnik.* R.: H. Lux. V.: S. Fischer, Berlin. 3 mal monatl., M. 6.— h.

1626. *Zeitschrift d. berg. Gesichtsver.* R.: W. Harless. V.: B. Hartmann, Elberfeld. 38. Bd. 1905.

1627. *Zeitschrift f. Bergrecht.* V.: Guttentag, Berl n. 4 H.: M. 8.- j. (45. J.)

1628. *Zeitschrift f. Berg-, Hütten- u. Salinenwesen i. preuss. Staate,* hrsg. v. Ministerium f. Handel u. Gewerbe. V.: W. Ernst & Sohn, Berlin. 7—8 H.: M. 25.— (53. J.)

1629. *Zeitschrift, österreich., f. Berg- u. Hüttenwesen.* R.: H. Höfer u. C. v. Ernst. V.: Manz'sche Hofb., Wien. wöch., M. 6.— v. (V. M. bedeutet: Vereinsmitteilgn.) [43. J.]

1630. *Zeitschrift d. oberschles. Berg- u. hüttenmännisch. Vereins.* R.: H. Voltz. V.: Verlag d. Vereins, Katowitz. 6-12 H.: M. 12.— j. (44. J.)

1631. *Zeitschrift, biblische.* R.: J. Göttsberger, J. Sickenberger. V.: Herder, Freiburg. 4 H.: M. 12.— j. (3. J.)

1632. *Zeitschrift f. Binnenschiffahrt.* R.: Hilken. V.: H. Pactel, Berlin. 24 H.: M. 12.— j.

1633. *Zeitschrift f. Biologie.* R.: C. Voit. V.: R. Oldenbourg, München. 4 H.: M. 20.— (47. Bd.)

1634. *Zeitschrift, allgemeine botanische, für Systematik, Floristik u. Pflanzengeographie.* R.: A. Kneucker. V.: J. J. Reiff, Karlsruhe. 12 Nrn. j.: M. 150. v.

1635. *Zeitschrift, österreich. botanische.* R.: R. v. Wettstein. V.: C. Gerold's S., Wien. 12 Nrn.: M. 16.— j. (55. J.)

1636. *Zeitschrift d. botan. Abteilg. d. naturwiss. Vereins d. Prov. Posen.* R.: Pfuhl. V.: J. Jolowicz, Posen. 10. J. = 2 Hefte à 80 Pf. (Siehe auch unt. **1769.**)

1637. *Zeitschrift f. d. ges. Brauwesen.* R.: Th. Bleich. V.: Oldenbourg, München. (N. F. 27 J.)

1638. **Zeitschrift f. Bücherfreunde.* R.: F. v. Zobeltitz. V.: Velhagen & Klasing, Leipzig. 2 Bde.= 12 H.: M. 36.— j. (9. J.)

1639. *Zeitschrift, byzantinische.* R.: K. Krumbacher. V.: B. G. Teubner, Leipzig. 4 H.: M. 20.- j. (14 Bd.)

1640. *Zeitschr. f. Calciumcarbidfabrikat. u. Acetyl.- u. Kleinbeleuchtung.* R.: J. H. Vogel. V.: Verlag d. Zeitschr. f. Calciumcarbidfabrikation u. Acetyl f. Kleinbeleuchtung, Berlin. w., M. 8.- h. (8. J.)

1641. *Zeitschr. f. celtische Philologie.* R.: K. Meyer u. L. Chr. Stern. V.: M. Niemeyer, Halle a/S. 3 H. = 1 Bd.: M. 20.— j. (5. Bd.)

1642. *Zeitschrift, chemische.* R.: F. B. Ahrens. V.: S. Hirzel, Leipzig. 24 Nrn. j. M. 5.— v. (4. J.)

1643. *Zeitschrift f. analytische Chemie.* R.: C. R. Fresenius. V.: C. W. Kreidel, Wiesbaden. 12 H.: M. 18.— j. (44. J.)

1644. *Zeitschrift f. angewandte Chemie.* R.: F. Fischer, L. Wenghöffer u. H. Caro. V.: Jul Springer, Berlin. 24 H.: M. 20 — j (18. J.)

1645. *Zeitschrift f. anorg. Chemie.* R.: G. Tammann. V.: L. Voss, Hamburg. à Bd.= 6 H.: M. 12.— (48. Bd.)

1646. *Zeitschrift f. öffentliche Chemie.* R.: R. Riechelmann. V.: A. Kell, Plauen. 24 H. j.: M. 3.— v.

1647. *Zeitschrift f. physikal. Chemie etc.* R.: W. Ostwald u. J. H. van't Hoff. V.: W. Engelmann, Leipzig. 12 H. = 2 Bde. j. à Bd. M. 17.—. (54. Bd.)

1648. *Zeitschrift f. physiologische Chemie, Hoppe-Seyler's.* R.: A Kossel. V.: K. J. Trübner, Strassburg. 6 H. = 1 Bd: M. 12.—. (46. Bd.)

1649. *Zeitschrift, deutsche, f. Chirurgie.* R.: H. Helferich u. E. Kose. V.: F. C. W. Vogel, Leipzig. 6 H.= 1 Bd.: M. 20.— (80. Bd.)

1650. *Zeitschrift f. orthopädische Chirurgie, einschliesslich der Heilgymnastik und Massage.* R.: Prof. Dr. Hoffa. V.: F. Enke, Stuttgart Preise der Hefte verschieden. (14. Bd.)

1651. *Zeitschrift f. deutsch. Civilprozess.* R.: Schultzenstein u. Vierhaus. V.: C. Heymann's Verl., Berlin. 4—5 H. = 1 Bd.: M. 12.— j. (34. Bd.)

1652. *Zeitschrift f. dtschs. bürgerl. Recht u. französ. Civilrecht.* R.: E. Huber. V.: J. Bensheimer, Mannheim. 4 H.: M. 12.— j. (35. Bd.)

1653. *Zeitschr., Münchner evloeptor.* R. u. V.: K. u. J. Daniel, München. 2. Bd. M. 10.—.

1654. *Zeitschrift, dermatologische.* R.: Prof. Dr. O. Lassar. V.: S. Karger, Berlin. 6 H.: M. 30.— j. (12. Bd.)

1655. *Zeitschrift für deutsche Philologie.* R.: H. Gering u. F. Kauffmann. V.: Buchhandlg. d. Waisenhauses, Halle a/S. 4 H. = 1 Bd.: M. 20.— j. (37. Bd.)

1656. **Zeitschrift d. allgemeinen deutschen Sprachvereins.* R.: O. Streicher. V.: Verlag des allgem. dtschn. Sprachvereins, Berlin. 12 H. (u. wissensch. Beihefte): M. 3.— j.

1657. *Zeitschrift für d. deutschen Unterricht.* R.: O. Lyon. V.: B. G. Teubner, Leipzig. 12 H.: M. 12.— j.

1658. *Zeitschrift f. dtsche. Wortforschung.* R.: Fr. Kluge. V.: K. J. Trübner, Strassburg i/E. 7. Bd. à Bd. = 4 H.: M. 10.—.

— *Zeitschr., eisenbahntechn.* s. Nr 1895.

1659. *Zeitschr. f. Elektrochemie u. angewandte physikal. Chemie.* R.: R. Abegg u. H. Danneell. V.: W. Knapp, Halle. w., M. 5.- v. (11. J.)

1660. *Zeitschrift, elektrochemische.* R.: A. Neuburger. V.: M. Krayn, Berlin. m., M. 4.— v. (12. J.)

1661. *Zeitschrift, elektrotechnische.* R.: G. Kapp. V.: J. Springer, Berlin. w., M. 20.— j., ill.

1662. *Zeitschr. f. Elektrotherapie u. physik. Heilmeth.* R.: H. Kurella. V.: Barth, Leipzig. 12 H.: M. 12.— j. (7. Bd.)

1663. *Zeitschrift, entomologische.* R.: P. Hoffmann V.: H. Spamer, Berlin. 36 Nrn.: M. 5.— h. (19. J.)

1664. *Zeitschrift f. Entomologie,* hrsg. v. Ver. für schles. Insektenkunde zu Breslau. V.: Maruschke & Berendt, Breslau. (30. Bd.)

1665. *Zeitschr., allgemeine, für Entomologie.* (Jetzt: *Zeitschr. f. wiss. Insektenbiologie.*) Bd. I. R.: Chr. Schröder. V.: Husum.

1666. *Zeitschrift, Berliner entomologische.* R.: H. Stichel. V.: R. Friedländer & Sohn. Berlin. 4 H. j. zu verschied. Preisen. (49. Bd.)

1667. *Zeitschrift, deutsche entomologische.* R.: G. Krantz. V.: Nicolai'sche V.-B., R. Stricker, Berlin. (Preise verschieden.)

1668. *Zeitschrift der Gesellschaft f. Erdkunde zu Berlin.* R.: G. Kollm. V.: Mittler & Sohn, Berlin. 10 H. 1 Bd.: M. 15.—.

1669. *Zeitschrift f. d. Geschichte u. Altertumskde. Ermlands.* R.: Fr. Dittrich. V.: F. Bender, Braunsberg. (14. Bd.)

1670. †*Zeitschrift, kathol., f. Erziehg. u. Unterricht.* V.: L. Schwann, Düsseldorf. m., M. 1 — v.

1671. *Zeitschrift für Ethnologie.* Organ der Berliner Gesellschaft f. Anthropologie, Ethnologie u. Urgeschichte. V.: Asher & Co., Berlin. 6 H.: M. 24.- j., ill. (37. J.)

1672. *Zeitschr. d. Ferdinandeums f. Tirol u. Vorarlberg.* V.: Wagner'sche Univ.-B., Innsbruck. 3. F. 48. H. 1 Bd. j. zu verschied. Preisen.

1673. *Zeitschr. süddeutscher Finanzbeamten.* R.: Rothenacker. V.: J. Reiff, Karlsruhe. 12 Nrn.: M. 3.— j

1674. *Zeitschrift f. Fischerei.* R.: P. Schiemenz. V.: Borntträger, Berlin. 4 H. M. 12.— j. (12. Bd.)

1675. vacat.

1676. *Zeitschr. f. Fleisch- u. Milchhygiene.* R.: K. Ostertag. V.: R. Schoetz. Berlin. 12 H. j. M. 4.— v. (16. Bd.)

1677. *Zeitschrift f. Forst- u. Jagdwesen,* V.: J. Springer, Berlin. 12 H. j.: M. 8.— h. (37. Bd.)

1678. *Zeitschrift, schweizerische, f. Forstwesen.* R.: F. Fankhauser. V.: Schmid & Francke, Bern. 12 H.: M. 5.— j. (56. Bd.)

1679. *Zeitschrift f. d. ges. Forstbildungs-*

Digitized by Google

schulwes. i. Preussen. R.: H. Siercks. V.: Lipsius & Tischer, Kiel. m., M. 8.— j.

1680. *Zeitschrift für französ. Sprache u. Literatur.* R.: D. Behrens. V.: W. Gronau, Dembsir. 8 H. = 1 Bd.: M. 15.— j. (28. Bd.)

1680b. *do.* Abtlg.: Referate.

1681. *Zeitschrift f. französ. u. englisch. Unterricht.* R.: M. Kaluza etc. V.: Weidmann, Berlin. 6 H. = 1 Bd. M. 10.— j.

1682. *Zeitschrift d. Gesellsch. f. Beförderg. d. Geschichtskde. v. Freiburg i. Br. etc.* V.: E. Stoll, Freiburg i. B. 15. Bd.: M. 3.50.

1683. *Zeitschr. f. comprimirte u. flüssige Gase.* R.: M. Altschul. V.: C. Steinert, Weimar. 12 H. j.: M. 8.— h. (9. J.)

1684. *Zeitschrift für Geburtshilfe und Gynäkologie.* R.: Dr. Olshausen u. Hofmeier. V.: F. Enke, Stuttgart. In zwangl. Heften zu verschied. Preisen. (56. Bd.)

1685. *Zeitschr., schweizer., f. Gemeinnützigkeit.* R.: O. Hunziker etc. V.: Leemann & Co., Zürich-Selnau. m., M. 5.— j.

1685a. *do.* Beilage: *D. Armenpflege.*

1686. *Zeitschrift, geographische.* R.: A. Hettner. V.: B. G. Teubner, Leipzig. 12 H. = M. 10.— h.

1687. *Zeitschrift d. deutsch. geolog. Gesellschaft.* V.: Cotta'sche B., Berlin. 4 H. = 1 Bd.: M. 24.— j. (56. Bd.)

1687a. *do.* Beibl.: *Monatsberichte.*

1688. *Zeitschrift f. praktische Geologie.* R.: M. Krahmann. V.: J. Springer, Berlin. 12 H.: M. 18.— j. (13. J.)

1689. *Zeitschr. f. d. freiwill. Gerichtsbarkeit u. d. Gemeindeverwaltg.* R.: K. Mayer. V.: J. B. Metzler, Stuttgart. 12 Nrn.: M. 7.— j.

1690. *Zeitschrift f. d. preuss. Gerichtsvollzieher-Verband.* R.: Dr. Hahn. V.: R. Kühn, Berlin. 24 Nrn. j. M. 1.80 v.

1691. *Zeitschr. f. vaterländische Geschichte u. Altertumskde.* Hrsg. v. d. Verein f. Geschichte u. Altertumskunde Westfalens. R.: C. Mertens u. A. Pieper. V.: Regensberg'sche Bhdlg., Münster. (62. Bd.)

1692. *Zeitschr. f. Bekämpfg. d. Geschlechtskrkhtn.* R.: Blaschko etc. V.: J. A. Barth, Leipzig. 4. Bd. M. 12.—.

1693. *Zeitschr. f. Gewässerkde.* R.: H. Gravelius. V.: Baensch, Dresden. à Bd. = 6 H.: M. 16.— (7. Bd.)

1694. *Zeitschrift für Gewerbehygiene.* R.: V. Steiner. V.: Spielhagen & Schurich, Wien. 24 Nrn.: M. 9.— h. (12. J.)

1694a. *do.* Beiblatt: *Fabrikfeuerwehr.*

— *Zeitschr. f. gewerbl. Unterr.* s. 1910.

1695. *Zeitschrift für d. Gymnasialwesen.* R.: Dr. Müller. V.: Weidmann'sche B., Berlin. 12 H.: M. 20.— j.

1696. *Zeitschrift für d. österreich. Gymnasien.* R.: F. Hauler, J. Huemer etc. V.: C. Gerold's Sohn, Wien. 12 H.: M. 24.— j.

1697. *Zeitschrift des Vereins f. hamburg. Geschichte.* V.: Gräfe & Sillem, Hamburg. (12. Bd.)

1698. *Zeitschrift für d. gesamte Handelsrecht.* R.: H. Keyssner u. K. Lehmann. V.: Fr. Enke, Stuttgart. 4 H.: M. 16.— j. (56. Bd.)

1699. *Zeitschrift d. Harzvereins f. Geschichte u. Altertumskde.* R.: E. Jacobs. V.: H. C. Huch, Quedlinburg. M. 6.— j. (38. Bd.)

1700. *Zeitschrift f. hebräische Bibliographie.* R.: A. Freimann u. H. Brody. V.: J. Kauffmann, Frankfurt a/M. 6 Nrn. j.: M. 6.—. 9. J.

1701. *Zeitschr. f. Heilkunde.* R.: Prof. Chiari, Prag etc. V.: Fischer's med. Buchh., Berlin. 12 H. = 1 Bd.: M. 30.— j.

1701b. *do.* Abtlg.: Innere Medizin.

1701c. *do.* „ Chirurgie.

1701d. *do.* „ Pathol. Anatomie.

1702. *Zeitschrift f. Heizung, Lüftung u. Beleuchtung.* R.: H. Müllenbach. V.: C. Marhold, Halle. 24 Nrn. j.: M. 6.— h. (10. J.)

— *Zeitschr. d. Ver. f. Heuneberg. Geschichte* s. Nr. 1891.

1703. *Zeitschrift d. Vereins f. hessische Geschichte u. Landeskunde.* V.: A. Freyschmidt, Kassel. N. F. 28. Bd. M. 6.—.

1704. *Zeitschr., histor.* R.: Fr. Meinecke. V.: R. Oldenbourg, Munch. 2 Bde. = 6 H.: M. 22.50 j. (95. Bd.)

1705. *Zeitschrift d. historisch. Vereins f. d. Reg.-Bez. Marienwerder.* V.: Selbstverlag d. Vereins. 42. H.

1706. *Zeitschrift d. histor. Gesellsch. f. d. Prov. Posen.* R.: K. Prümers. V.: J. Jolowicz, Posen. (20. J.)

1707. *Zeitschrift des Berliner Vereins homöopathischer Aerzte.* R.: Windelband, Burkhard. V.: Behr, Berlin. 24. Bd. M. 12.—.

1708. *Zeitschrift f. Hygiene u. Infektionskrankheiten.* R.: R. Koch u. C. Flügge. V.: Veit & Comp., Leipzig. ca. 3 H. = 1 Bd.: ca. M. 20.—. (52. Bd.)

1709. *Zeitschrift f. system. Hymenopterologie etc.* R.: Fr. W. Konow. V.: K. Weg, Leipzig. 6 H.: M. 10.- (4. J.)

1709a. *Zeitschr. f. Infektionskrankhtn., parasit. Krkhtn. u. Hyg. d. Haustiere.* R.: R. Ostertag etc. V.: Schoetz, Berlin. Bd. 1. M. 20.—.

1710. *Zeitschr. d. Ver. dtschr. Ingenieure.* R.: Th. Peters. V.: J. Springer, Berlin. w., M. 36.— j. (49. J.)

1711. *Zeitschr. d. österreich. Ingenieur- u. Architektenvereins.* R.: Const. Frhr. v. Popp. V.: L. W. Seidel & S., Wien. w., M. 26.— j. (57. J.)

1711b. *do.* Beilage: *Literaturblatt.*

1712. vacat.

1713. *Zeitschr. f. Instrumentenbau.* R. u. V.: P. de Wit, Leipzig. 3 mal monatl. M. 2.50 v. (25. J.)

1714. *Zeitschrift für Instrumentenkunde.* R.: St. Lindeck. V.: J. Springer, Berlin. 12 Nrn.: M. 20.- j. (25. J.)

1714a. *do.* Beilage: *Mechanik.-Zeitg.*

— *Zeitschr. f. Demogr. d. Juden* s. Nr. 1897.

1715. *Zeitschrift, juristische, für Elsass-Lothringen.* R.: Ex-Präs. M. B. Sohn. V.: W. Heinrich, Strassburg. 12 H.: M. 8.— j. (30. J.)

1716. *Zeitschr. f. d. ges. Kältemdustrie.* R.: R. Stetefeld. V.: R. Oldenbourg, München. 12 Hefte: M. 16.— j. (12. J.)

1717. *Zeitschrift, katechetische.* R.: A. Spanuth u. O. Zuck. V.: Greiner & Pfeiffer, Stuttgart. 12 H. j.: M. 1.60 v.

1718. *Zeitschrift f. d. Kindergartenwesen.* R.: J. Kraft. V.: Pichler's W. & S., Wien. m., M. 4.— j.

1719. *Zeitschrift der evangel.-lutherisch. Kirche in Hamburg.* R.: P. A. v. Boecker. V.: Gräfe & Sillem, Hamburg. j. 1 Bd. (9. Bd.)

1720. *Zeitschrift, neue kirchliche.* R.: W. Engelhardt. V.: A. Deichert'sche V., Lpzg. 12 H. j.: M. 2.50 v.

1721. *Zeitschr. f. Kirchengeschichte.* R.: Th. Brieger. V.: F. A. Perthes, Gotha. 4 H. j. à H. M. 4.—. (26. Bd.)

1722. *Zeitschrift d. Gesellschaft f. niedersächs. Kirchengeschichte.* R.: F. Cohrs. V.: A. Limbach, Braunschweig. 9. J. M. 5.—.

1723. *Zeitschrift d. Vereins f. Kirchengesch. i. d. Prov. Sachsen.* J. II. R.: C. O. Radlach. V.: Evangel. Buchh., Magdeburg.

1724. *Zeitschrift, deutsche, für Kirchenrecht.* R.: Dr. Friedberg u. Dr. Sehling. V.: J. C. B. Mohr, Tübingen. 3. F. 15. Bd. 3 H. = 1 Bd.: M. 12.— j.

1725. *Zeitschrift f. Kleinbahnen.* Hrsgeg. i. Ministerium d. öffentl. Arbeiten. V.: Springer, Berlin. 12 H.: M. 10.— j. (12. J.)

1726. *Zeitschr., ill., f. Klein- u. Strassenbahnen.* R.: M. Urger u. H. Schulz. V.: E. Grotke, Berlin. Vierzehnt., M. 8.— j.

1727. *Zeitschrift, koloniale.* R.: A. Meinecke. V.: Verl. d. kolonial. Zeitschr., Berlin. 26 Nrn.: M. 10.— j.

1728. *Zeitschr f. Kolonialpolitik.* V.: W. Süsseroth, Berlin. 20 H. j.: M. 10.— (7. J.)

— *Zeitschr. f. Krankenanstalten* s. 1888.

1729. *Zeitschrift f. Krankenpflege.* R.: K. Robert und H. Cramer. V.: Fischer's med. Buchhdlg., Berlin. 12 H.: M. 12.— j. (27. J.)

1729a. *do.* Beibl.: *Monatsschr. f. ärztl. Polytechnik.* R.: K. Rosen.

— *Zeitschr. f. Krebsforschung* s. 670a.

1730. vacat.

1731. *Zeitschrift, kriegstechnische.* R.: E. Hartmann. V.: S. Mittler & Sohn, Berlin. 10 H.: M. 10.— j. (8. J.)

1732. *Zeitschrift für Krystallographie u. Mineralogie.* R.: P. Groth. V.: W. Engelmann, Leipzig. 5—6 H. zu verschied. Preisen. (41. Bd.)

1733. *Zeitschrift f. Kulturgeschichte.* R.:

Digitized by Google

G. Steinhausen. V.: Felber, Berlin. 6 H.: M. 10.—. (9. Bd.)

1784. *Zeitschrift f. bildende Kunst. R.: K. Hoffacker. V.: Seemann, Leipzig. m., M. 13.— h. M. 3.— ap., ill. (N. F. 16. J.)

1785. *Zeitschrift f. christliche Kunst. R.: A. Schnütgen. V.: L. Schwann, Düsseldorf. 12 H.: M. 10.— j., ill. (18. J.)

1786. *Zeitschrift, landwirtsch., f. Elsass-Lothringen. R.: Lichtenberg. V.: Strassburger Druck. u. Verlags-A., Strassburg i. E. w., M. 1.60 j.

1787. *Zeitschr., landwirtsch., f. d. Rheinprovinz. V.: C. Georgi, Bonn. w., M. 1.20 j. N. F. 5.

1788. *Zeitschr., sächsische landwirtsch. R.: O. Raubold. V.: G. Schönfeld, Dresden. w., M. 3.60 j.

1789. *Zeitschr. d. Landwirtsch.-Kammer f. Schlesien. R.: H. Baum. V.: Landwirtschaftskammer, Breslau. w., M. 1.20 j.

1790. *Zeitschr., schweizer. landwirtsch. R.: F. G. Stebler. V.: E. Wirz, Aarau. w., M. 2.75 h.

1791. Zeitschrift für lateinlose höhere Schulen. R.: Schmitz-Mancy. V.: B. G. Teubner, Leipzig. 12 H.: M. 10.— j. (16. J.)

1792. Zeitschr. d. oberösterr. Landeslehrervereins. R.: J. Niemetz. Verlag d. Vereins, Linz. 36 Nrn. j.: M. 5.—.

1793. Zeitschrift für vergleichende Literaturgeschichte. R.: W. Wetz u. L. Collin. V.: E. Felber, Berlin. 6 H.: M. 14.— j. (N. F. 16. Bd.)

1794. Zeitschrift f. d. gesamte Lokal- u. Strassenbahnwesen. R.: W. Hostmann, J. Fischer-Dick u. Fr. Giesecke. V.: Bergmann, Wiesbaden. 3 H. j.: à M. 4.—. (23. J.)

1795. Zeitschr. d. Vereins f. Lübeckische Geschichte (1904/5 nichts erhalt.)

1796. vacat.

— Zeitschrift für Luftschiffahrt und Physik der Atmosphäre. (Eingeg.)

1797. Zeitschrift des dtschn. Vereins für d. Gesch. Mährens u. Schlesiens. R.: K. Schober. V.: C. Winiker, Brünn. 4 H. à M. 2.—. (9. J.)

1797a. Zeitschrift d. mährisch. Landesmuseums. R.: A. Rzehak. V.: Rohrer, Brünn. (5. Bd.)

1798. Zeitschr. f. Mathematik und Physik. R.: J. Mehmke u. M. Cantor. V.: B. G. Teubner, Leipzig. 6 H.: M. 20.— j. (52. Bd.)

1799. Zeitschrift für mathematischen und naturwissenschaftl. Unterricht. R.: H. Schotten. V.: B. G. Teubner, Leipzig. 8 H.: M. 12.— j. (36. Bd.)

1750. Zeitschrift f. klinische Medizin. R.: E. v. Leyden etc. V.: A. Hirschwald, Berlin. 6 H. = 1 Bd.: M. 16.—. (58. Bd.)

1751. Zeitschrift f. Medizinalbeamte. R.: Dr. Rapmund. V.: Fischer's med. Buchh., Berlin. [G.-V. d. preuss. Med.-Ver. u. d. dtschn. Med.-Ver.] 24 Nrn.: M. 12.— j. (18. Bd.) **(Hier nicht zu ermittelnde Titel bitte in Nr. 1757 zu suchen.)**

1752. Zeitschrift, meteorolog. R.: J. Hann u. G. Hellmann. V.: Ed. Hölzel's V., Wien. 12 H.: M. 20.— j.

1753. Zeitschrift für angewandte Mikroskopie u. klin. Chemie. R.: G. Marpmann. V.: H. Hedewig's Nachf., Leipzig. monatl., M. 3.— v. (11. Bd.)

1754. Zeitschrift f. wissenschaftliche Mikroskopie u. mikrosk. Technik. R.: E. Küster. V.: S. Hirzel, Leipzig. 4 H.: M. 21.- j. (22. Bd.)

1755. Zeitschrift, deutsche militärärztliche. Mit d. Beilage: Jahresbericht üb. die Leistungen und Fortschritte auf dem Gebiete des Sanitätswesens. R.: R. Leuhold und G. Lenhartz. V.: E. S. Mittler & Sohn, Berlin. 12 H.: M. 15.— j. (34. Bd.)

1756. Zeitschrift f. Missionskde. u. Religionswissenschaft. R.: Th. Arndt. V.: Evangel. Verlag, Heidelberg. 12 H.: M. 5.— j.

1757. Zeitschrift f. Moorkultur etc. R.: J. Koppens, W. Bersch. V.: Frick, Wien. 6 H.: M. 2.— j. (31. J.)

1758. Zeitschrift d. deutschen morgenländischen Gesellschaft. R.: A. Fischer. V.: F. A. Brockhaus, Sort., Leipz. 4 H.: M. 18.— j.

1759. Zeitschrift, Wiener, f. d. Kunde d. Morgenlandes. R.: J. Karabacek, H. Müller etc. V.: A. Hölder, Wien. 4 H. = 1 Bd.: M. 10.- j. (19. Bd.)

1760. Zeitschrift f. Morphologie u. Anthropologie. R.: G. Schwalbe. V.: E. Nägele, Stuttgart. Preise d. Hefte verschieden. (8. Bd.)

1761. Zeitschrift d. Münch. Altertumsver. R.: A. Holmberg, W. Orlemann, J. B. Schmid. V.: J. Lindauersche B., München. 14./15. J. M. 2.—.

1762. Zeitschrift f. hochdeutsche Mundarten. R.: O. Heilig u. Ph. Lenz. V.: C. Winter's Univ.-B., Heidelberg. 6 H.: M. 12.—. j. (6. J.)

1763. Zeitschrift, neue, f. Musik. R.: P. Simon. V.: Kahnt N., Leipzig. w., M. 5.— h.

1764. Zeitschrift d. international. Musikgesellschaft. R.: Dr. A. Heuss. V.: Breitkopf & Härtel, Leipzig. 6. J. 12 H.: M. 10.—.

1765. Zeitschrift f. Untersuchg. d. Nahrungs- u. Genussmittel. R.: A. Bömer. V.: J. Springer, Berlin. 12 H.: M. 20.— j. (10. Bd.)

1766. Zeitschrift f. Naturwissenschaften. R.: G. Brandes, Halle. V.: E. Schweizerbart, Stuttgart. 6 H.: M. 12.— j. (77. Bd.)

1767. Zeitschrift, Jenaische, f. Naturwissenschaft. V.: G. Fischer, Jena. 4 Bl. = 1 Bd.: ca. M. 20.—. (40. Bd.)

1768. Zeitschrift, naturw., f. Land- u. Forstwirtsch. R.: v. Tubeuf u. Hiltner. V.: Ulmer, Stuttgart. M. 12.—. 3. J. 1905.

1769. Zeitschrift d. naturwiss. Vereins, Posen. (12. J.)

1770. Zeitschrift, dtsche., f. Nervenheilkunde. R.: W. Erb u. a. V.: F. C. W. Vogel, Leipzig. 6 H. = 1 Bd.: M. 16.—. (30. Bd.)

1771. Zeitschrift f. d. neuletzt. Wissenschaft u. Kunde d. Urchristentums. R.: E. Preuschen. V.: J. Ricker, Giessen. 4 H. M. 10.— j.

1772. Zeitschrift d. historischen Vereins f. Niedersachsen. V.: Hahn'sche Buchhandlg., Hannover. 4 H. M. 6.— j. (J. 1905.)

1773. Zeitschrift für das Notariat in Bayern. R.: Fr. Weber, W. Henle, G. Schmitt. V.: Beck, München. 12 Nrn.: M. 8.— j.

1774. vacat.

1775. Zeitschrift d. dtschn. Notarvereins. H. v. d. dtschn. Notarverein, Halle, V.: Buchhandlg. d. Waisenh., Halle a. S. M. 7.50 j.

1776. Zeitschrift f. Numismatik. R.: H. Dannenberg, H. Dressel, J. Menadier. V.: Weidmann, Berlin. 25. Bd. 4 H.: M. 14.—.

1777. Zeitschrift, numismatische, hrsg. v. d. Numismat. Gesellsch., Wien. V.: Manz'sche Hofb., Wien. 2 H.: M. 12.— j. (36. Bd.)

1778. Zeitschr. f. d. Geschichte d. Oberrheins, hrsg. v. d. bad. hist. Kommission. V.: C. Winter, Heidelberg. 4 H. = 1 Bd.: M. 12. j. (20. J.)

1778b. Mitteilgn. d. bad. histor. Kommission.

1779. Zeitschrift f. Ohrenheilkunde. R.: Prof. Knapp etc. V.: J. F. Bergmann, Wiesbaden. 4 H. = 1 Bd.: M. 16.—. (51. Bd.)

1780. Zeitschrift f. Ornithologie. R.: H. Rohl. V.: A. Schuster Stettin. 12 Nrn.: M. 2.50. (29. J.)

1781. Zeitschrift, pädagog. R.: F. Fellner. V.: Selbstverl. d. Grazer Lehrervereins. vierzehnt., ca. M. 3.— j.

1782. Zeitschrift, schweizer. pädagogische. R.: F. Fritschi. V.: Orell Füssli, Zurich. 6 H. M. 4.— j.

1782b. do. Beiblatt: Pestalozziblätter.

1783. Zeitschrift des deutschen Palästinavereins. R.: C. Steuernagel. V.: K. Baedeker, Leipzig. (28. Bd.) 4 H. M. 10.— j.

1783a. do. Beiblatt: „Mitteilungen u. Nachrichten".

1784. Zeitschrift f. exper. Pathologie u. Therapie. R.: L. Brieger etc. V.: Hirschwald, Berlin. Zwanglos, je 3 H. 1 Bd.: M. 7.—. (2. Bd.)

1785. Zeitschrift für Pflanzenkrankheiten. R.: P. Sorauer. V.: E. Ulmer, Stuttg. 6 H.: M. 15.—. (15. Bd.)

1786. Zeitschrift f. Philosophie u. philosophische Kritik. R.: L. Busse. V.: Voigtländer, Leipzig. 4 H. = 2 Bde.: à M. 6.—. (126. Bd.)

1787. Zeitschr. f. Philosophie und Päda-

Digitized by Google

gogik. R.: O. Flügel u. W. Rein. V.: H. Beyer & Söhne, Langensalza. 6 H. à M. 1.—. (12. J.)

1788. *Zeitschr. f. wissenschaftl. Photographie.* R.: E. Englisch, K. Schaum. V.: J. A. Barth, Leipzig. à Bd. = 12 H.: M. 20.—.

1789. *Zeitschrift, physikalische.* R.: H. Th. Simon. V.: S. Hirzel, Leipzig. 14tägig, M. 6.25 v. (6. J.)

1790. *Zeitschrift f. d. physikal. u. chem. Unterricht.* R.: F. Poske. V.: J. Springer, Berlin. 6 H.: M. 12.— j. (18. Bd.)

1791. *Zeitschrift f. allgem. Physiologie.* R.: M. Verworn. V.: G. Fischer, Jena. 1 Bd.: M. 24.—. (5. Bd.)

1792. *Zeitschrift f. Polizei- u. Verwaltungsbeamte.* R.: Geo. Kautz. V.: J. Guttentag, Berlin. 6 Nrn.: M. 2.50 v.

1793. *Zeitschrift d. kgl. preussisch. statistischen Landesamtes.* R.: E. Blenck. V.: Verl. d. Kgl. pr. stat. Landesamts, Berlin. 4 H.: M. 10.— j. (45. J.)

1794. *Zeitschrift f. d. Privat- u. öffentliche Recht d. Gegenwart.* R.: C. S. Grünhut. V.: A. Hölder, Wien. 4 H.: M. 20.— j. (32. Bd.)

1795. *Zeitschr. f. internationales Privat- u. öff. Recht.* R.: Niemeyer. V.: Duncker & Humblot, Leipzig. 4 H. = 1 Bd.: M. 3.80. (15. Bd.)

1796. *Zeitschrift, allgem., f. Psychiatrie u. psychisch-gerichtl. Medizin.* R.: Hr. Lähr. V.: G. Reimer, Berlin. 6 H. = 1 Bd.: M. 24.— j. (62. Bd.)

1797. *Zeitschrift f. pädagogische Psychologie etc.* R.: F. Kemsies u. L. Hirschlaff. V.: H. Walther, Berlin. 6 H.: M. 10.— j.

1798. *Zeitschrift f. Psychologie und Physiologie der Sinnesorgane.* R.: H. Ebbinghaus u. W. A. Nagel. V.: J. A. Barth, Leipzig. 6 H. = 1 Bd.: M. 15.—. (40. Bd.)

1799. *Zeitschrift, bayrische, f. Realschulwesen.* R.: Th. Geiger. V.: Th. Ackermann, München. 4 H.: M. 5.— j.

1800. *Zeitschrift f. Realschulwesen.* R.: E. Czuber, A. Bechtel u. M. Glöser. V.: A. Hölder, Wien. 12 H.: M. 14.— j.

1801. *Zeitschrift f. schweizerisches Recht.* R.: A. Heusler. V.: R. Reich, Basel. 4 H.: M. 12.—. (46. Bd.)

1802. *do.* Beilage: *Verhdlgn. d. schweiz. Juristenvereins.*

1803. *Zeitschrift f. ungarisch. öffentl. u. Privatrecht.* R.: Ságody. V.: Puthkammer & Mühlbrecht, Berlin. 12 H.: M. 17.— j. (11. J.)

1804. *Zeitschrift d. Savigny-stiftung für Rechtsgeschichte.* Germanistische Abtlg. R.: E. I. Bekker u. a. V.: H. Böhlau Nachf., Weimar. (26. Bd.)

1805. *do.* Romanistische Abteilung. R.: A. Pernice. (26. Bd.)

1806. *Zeitschr. f. Rechtspflege im Herzgt. Braunschweig.* R.: C. Koch. V.: A. Hafferburg, Braunschw. m., M. 7.20 j. 1904. (50. J.)

1807. *Zeitschrift f. vergleichende Rechtswissenschaft.* R.: Frz. Bernhöft, G. Cohn u. J. Kohler. V.: F. Enke, Stuttgart. 3 H. = 1 Bd.: M. 15.—. (18. Bd.)

1808. *Zeitschrift, mecklenb., f. Rechtspflege u. -wissenschaft.* R.: H. Altvater u. C. Birkmeyer. V.: Hinstorff's Verl., Wismar. 4 H.: M. 8.—. (23. Bd.)

1809. *Zeitschrift f. d. evangelischen Religionsunterricht.* R.: J. Köster u. F. Fauth. V.: Reuther & Reichard, Berlin. 16. J. 4 H.: M. 6.— j.

1810. *Zeitschrift f. Reproduktionstechnik.* R.: A. Miethe, O. Mente. V.: W. Knapp, Halle. m., M. 3.— v.

1810a. *Zeitschr. d. Vereins z. Erf. d. rhein. Gesch. in Mainz.* IV. 4.

1811. *Zeitschrift für romanische Philologie.* R.: G. Gröber. V.: M. Niemeyer, Halle a/S. 4 H. = 1 Bd.: M. 20.—.

1812. *Zeitschrift d. kgl. sächs. statistisch. Landesamt.* R.: F. Würzburger. V.: v. Zahn & Jaensch, Dresden. 4 H.: M. 3.— j. (51. J.)

1813. *Zeitschr. f. Samariter- u. Rettungswes.* R.: K. Assmus u. H. Kohler. V.: Verlag des Dtschn. Samariterbundes, Leipzig. 24 Nrn.: M. 4.- j. (11. J.)

1814. *Zeitschrift d. Vereins f. Geschichte u. Altertum Schlesiens.* R.: C. Grünhagen. V.: E. Wohlfahrt, Breslau. 39. Bd.: M. 4.— j.

1815. *Zeitschrift d. Gesellschaft für schleswig-holsteinische Geschichte.* V.: Universitätsbuchhdlg., Kiel. 35. Bd. 1905.

1816. *Zeitschrift f. die Reform d. höheren Schulen.* R.: Lentz. V.: O. Salle, Berlin. 4 Nrn.: M. 3.— j.

1817. *Zeitschrift f. Schulgeographie.* R.: Ant. Becker. V.: Alfr. Hölder, Wien. 12 H.: M. 6.— j. (26. J.)

1818. *Zeitschrift f. Schulgesundheitspflege.* R.: F. Erismann. V.: L. Voss, Hamburg. 12 H. j.: M. 4.— h.

1819. *Zeitschrift des histor. Vereins für Schwaben und Neuburg.* V.: J. A. Schlosser, Augsburg. M. 6.—. (31. J.)

1820. *Zeitschr. f. Behandlg. Schwachsinniger etc.* R.: W. Schröter. V.: H. Burdach, Dresden. 12 H.: M. 6.— j.

1821. *Zeitschrift f. schweizerische Statistik.* R.: Dr. Guillaume. V.: A. Francke Bern. 4 H.: M. 5.— j.

1822. *Zeitschrift f. Sozial- u. Wirtschaftsgeschichte.* R.: L. M. Hartmann u. St. Bauer. V.: E. Felber, Berlin. 4 H.: M. 10.— bis 12.—. (Wohl eingegangen.)

1823. *Zeitschrift f. Sozialwissenschaft.* R.: Jul. Wolf. V.: G. Reimer, Berlin. 12 H. j.: M. 5.— v.

1824. *Zeitschrift für Spiritusindustrie.* R.: M. Delbrück. V.: P. Parey, Berlin. w., M. 25.— j.

1825. *Zeitschrift f. vergleichende Sprachforschung auf d. Gebiete d. indogerm. Sprachen.* R.: E. Kuhn u. W. Schulze. V.: C. Bertelsmann, Gütersloh. 4 H. = 1 Bd.: M. 16.—. (39. Bd.)

1826. *Zeitschr. f. d. gesamte Staatswissenschaft.* R.: K. Bücher. V.: H. Laupp'sche B., Tübingen. 4 H.: M. 16.— j.

— *Zeitschrift f. Stadtverordnete* s. Nr. 1889.

1827. *Zeitschr., steirische f. Geschichte.* R.: Histor. Verein f. Steiermark. V.: „Leykam", Graz. II. 4 H. = M. 4.-. (3. J.)

1828. Vacat.

— *Zeitschrift, österr., f. Stomatologie.* (Eingegangen.)

1829. *Zeitschr., schweizerische, f. Strafrecht.* R.: C. Stooss. V.: Georg & Co., Basel. 17. J. 4—6 H.: M. 10.—.

1830. *Zeitschrift f. die gesamte Strafrechtswissenschaft.* R.: v. Liszt, v. Lilienthal u. P. Herz. V.: J. Guttentag, Berlin. 6 H. = 1 Bd.: M. 20.— j. (25. Bd.)

1831. *Zeitschr., schweizerische theologische.* R.: Fr. Meili. V.: A. Frick, Zürich. 4 H.: M. 6.- j. (22. J.)

1832. *Zeitschr. f. katholische Theologie.* V.: F. Rauch, Innsbruck. 4 H.: M. 6.— j. (29 Bd.)

1833. *Zeitschr. f. wissenschaftliche Theologie.* R.: Dr. Hilgenfeld. V.: O. R. Reisland, Leipzig. 4 H. = 1 Bd.: M. 15.— j.

1834. *Zeitschrift f. Theologie u. Kirche.* R.: D. Gottschick. V.: J. C. B. Mohr, Tübingen. 6 H.: M. 6.- j.

1835. *Zeitschr. f. diät. u. physikal. Therapie.* R.: E. v. Leyden u. A. Goldscheider. V.: G. Thieme, Leipzig. 12 H. = 1 Bd. M. 12.—. (9. Bd.)

1836. *Zeitschrift d. Vereins f. Thüring. Geschichte u. Altertumskde.* V.: G. Fischer, Jena. (N. F. 15. Bd. 1. H.)

1837. *Zeitschr. f. Tiermedic.* R.: Albrecht, A. Bang, Bayer. V.: G. Fischer, Jena. 6 H. = 1 Bd.: M. 10.— j. (9. Bd.)

1838. *Zeitschrift f. Transportwesen und Strassenbau.* R. u. V.: J. Engelmann, Berlin. 36 Nrn. j. M. 5.— v. (21. J.)

1839. *Zeitschrift f. Tuberkulose u. Heilstättenwesen.* R.: A. Möller, B. Fränkel, E. v. Leyden. V.: J. A. Barth, Lpzg. 6 H. = 1 Bd.: M. 20.—. (7. Bd.)

1840. *Zeitschrift für Vermessungswesen.* R.: Reinhertz u. Steppes. V.:

Digitized by Google

K. Wittwer, Stuttgart. 24 H.: M. 9.— j.

1841. *Zeitschr. f. d. ges. Versicherungs-Wissensch.* R.: A. Manes. V.: E. Mittler & S., Berlin. 5. Bd. 4 H.: M. 9.— j.

1842. *Zeitschrift f. d. landwirtschaftliche Versuchswesen in Oesterreich.* R.: E. Meissl etc. V.: A. Hartleben, Wien. 6 H. j.: M. 10.—. (8. J.)

1843. *Zeitschrift f. badische Verwaltung u. Verwaltungsrechtspflege.* R.: F. Seewald. V.: Emmerling & Sohn, Heidelberg. 24 Nrn.: M. 8.60 j.

1844. *Zeitschr. f. Verwaltung u. Rechtspflege im Grossh Oldenburg.* R.: v. Bach, Oeltermann, Kuhstrat u. Schomann. V.: G. Stalling, Oldenburg. 2 H. = 1 Bd.: M. 3.— j. (31. Bd.) (Nur selten Aufsätze enthaltend.)

1845. *Zeitschr., österr., f. Verwaltung.* R.: C. Ritt. v. Jaeger. V.: M. Perles, Wien. w., M. 10.— j.

1846. *Zeitschr., Dr. Fischer's, f. Praxis u. Gesetzgebung d. Verwaltung, zunächst d. Kgr. Sachsen.* R.: W. Schelcher. V.: Rossberg'sche Vbh., Leipzig. 6 H.: M. 8.— j. (28. Bd.)

1847. *Zeitschr. f. Veterinärkunde m. besond. Berücksichtigg. d. Hygiene.* R.: A. Grammlich. V.: E. S. Mittler & S., Berlin. 12 H.: M. 12.— j. (17. Bd.)

1848. *Zeitschrift des Vereins für Volkskde.* R.: K. Weinhold. V.: Asher & Co., Berlin. 4 H.: M. 16.— j.

1849. *Zeitschr. f. österreich. Volkskunde.* R.: M. Haberlandt. V.: Gerold & Co., Wien. 6 H.: M. 6.— j. (11. Bd.)

1850. *Zeitschrift d. Vereins f. rhein. u. westfäl. Volkskde.* R.: K. Prümer etc. V.: Martini & Grüttefien, Elberfeld. M. 5.- j., à 1 H. M. 1.50.

1851. *Zeitschr. f. Volkswirtschaft, Sozialpolitik und Verwaltung.* R.: E. v. Böhm-Bawerk, K. Th. v. Inama-Sternegg, E. v. Plener. V.: W. Braumüller, Wien. 4 H. = 1 Bd.: M. 20.— j. (14. Bd.)

1852. *Zeitschrift f. historische Waffenkde.* R.: K. Koetschau. V.: H. Burdach, Dresden, jetzt: K. F. Koehler, Leipzig. 3. Bd. 4 H.: M. 16.— j., ill.

1853. *Zeitschr. für Werkzeugmaschinen.* R.: E. Dalchow. V.: S. Fischer, Berlin. 3 mal m., M. 10.— h. (9. J.)

1854. *Zeitschrift, westdeutsche, für Geschichte u. Kunst.* R.: H. Graeven, J. Hansen, H. Lehner. V.: J. Lintz, Trier. 4 H.: M. 15.— j. (24. J.)

1854b. *do.* Beiblatt: *Korrespondenzblatt.* 12 Nrn. M 5.— j.

1855. **Zeitschrift des westpreussischen Geschichtsvereins.* R.: Damus, Günther, Kruse. V.: L. Saunier, Danzig. 4?. H.

1856. *Zeitschr. f. Wohnungswesen.* R.: H. Albrecht. V.: Heymann, Berlin. 24 Nrn. j.: M. 4.— h. (4. J.)

1857. vacat.

— *Zeitschrift, wissenschaftl., f. Xenologie.* [Eingegangen.]

1858. *Zeitschrift für Zollwesen u. Reichssteuern.* R.: Hausbrand. V.: C. Heymann, Berlin. 8 Hefte: M. 8.—. (5. Bd.)

1859. *Zeitschrift f. wissenschaftliche Zoologie.* R.: A. v. Kölliker u. E. Ehlers. V.: W. Engelmann, Leipzig. ca. 8 H. Preise verschieden. (83. Bd.)

1860. *Zeitschrift d. Vereins d. deutschen Zuckerindustrie.* R.: A. Herzfeld. V.: Verein d. dtschn. Zuckerindustrie, Berlin. m., M. 45.— j.

1861. *Ztschr., österr.-ung., f. Zuckerind. u. Landwirtsch.* R.: Fr. Strohmer. V.: W. Frick, Wien. M. 32.— j.

1862. *Zeitung, balneologische.* R.: Kionka u. Demcker. V.: Vogel & Kreienbrink, Berlin. 36 Nrn. M. 2.25 v. (16. J.)

1863. vacat.

— *Zeitung, berg- u. hüttenmännische.* (Eingegangen, mit *„Glückauf"* verschmolzen.)

1864. *Zeitg., botanische.* R.: H. z. Solms-Laubach, Fr. Oltmanns. V.: A. Felix, Leipz. M. 24.— j. (63. J.)

1865. *Zeitung, deutsche.* Nur Beibl.: *Deutsche Welt.* R.: Fr. Lange. V.: Berlin. w., M. 2.50 v. (7. J.)

1866. *Zeitung, Stettiner entomologische.* Hrsg. vom entomolog. Vereine, Stettin. V.: Friedländer & Sohn, Berlin. 4 H.: M. 12.- j. (66. J.)

1867. *Zeitung, Wiener entomologische.* R.: E. Reitter. V.: Friedlaender & Sohn, Berlin. 10 H.: M. 9.— j. (24. J.)

1868. **Zeitg., illustrierte.* R.: Fr. Metsch. V.: Exped. d. Illustrierten Zeitg., Leipzig. wöch., M. 7.50 v., ill.

1869. **Zeitg., allgemeine, d. Judentums.* R.: G. Karpeles. V.: R. Mosse, Berlin. 52 Nrn. j.: M. 3.— v.

1870. †*Zeitung, braunschw. landwirtsch.* R.: E. Pommer. V.: J. H. Meyer, Braunschweig. w., M. 1.50 v.

— *Zeitung, Fühling's landwirtschaftl.,* s. Nr. **532.**

1871. †*Zeitung, hessische landwirtschaftl., Darmstadt.*

1872. †*Zeitg., illustr. landwirtsch.* V.: Dtsche. Tageszeitg., Berlin. 104 Nrn. j. M. 3.— v. (24. J.)

1873. †*Zeitg., hannov. land- u. forstwirtschaftl.* R.: P. Johannsen u. A. H. Nagel. V.: Kgl. Landwirtschafts-Gesellsch., Hannover. w., M. 2.50 h.

1874. †*Zeitg., Königsberger land- u. forstwirtsch.* R. u. V.: G. Kreiss, Königsberg i. Pr. w., M. 1.25 v.

1875. †*Zeitg., landwirtsch., f. Westf.* R.: Steinriede. V.: „D. Westfale", Münster i. W. w., M. —.90 j.

1876. †*Zeitung, Wiener landwirtsch.* R.: R. Hitschmann. V.: Gerold & S., Wien. 104 Nrn. j., M. 6.- v.

1876a. *Zeitung, Strassburg. medizin.* (Näheres s. Nr. **115.**) (2. J.)

1877. *Zeitung, allgem. Wiener medizin.* R.: Ed. Kraus. V.: Manz'sche Hofb., Wien. 52 Nrn. j.: M. 5.— v. (50. J.)

1878. *Zeitung., dtsche. milchwirtschaftl.* R.: K. Kraetzer. V.: Brocks, Bunzlau. w., M. 1.60 v.

1879. *Zeitung, pädagog.* R.: W. Pässler. V.: W. u. S. Loewenthal, Berlin. w., M. 1.75 v.

1879a. *do.* Rechtsbeilage.

1879b. *do.* Literar. Beilage.

— *Zeitungen* (Tageszeitungen).

(Sind nicht weiter berücksichtigt, da auf die Dauer dem Herausgeb. die Zeit z. Bearbeitung mangelt u. auch praktisch die Aufnahme der Titel sich insofern als illusorisch erwies, als die betr. Nummern schon oft kurze Zeit nach Aufnahme nicht mehr zu haben waren. Nur die Beilagen einzelner hervorragender Blätter sind aufgenommen.)

1880. *Zentralbl. d. Verb. f. hauswirtschaftl. Frauenbildg.* R.: M. Nouvel. V.: Teubner, Leipzig. m., M. 4.— j.

1881. *Zentralblatt, schweizerisch., f. Staats- u. Gemeindeverwaltg.* R.: A. Bosshardt. V.: Orell Füssli, Zürich. vierteljährig, M 6.40 j. (6. J.)

1881b. *do.* Beilage: *Armenpfleger.*

— *Zentralorgan f. Lehr- u. Lernmittel.* (Nicht weiter erhalten.)

1882. *Zuckerindustrie, dtsche.* R.: A. Bartens. V.: Friedländer & S., Berlin. w., M. 24.— j. (30. J.)

1883. **Zukunft.* R.: M. Harden. V.: Verlag d. Zukunft, Berlin. wöch., M. 5.— v.

1884. **Zur guten Stunde.* Salon-Ausg. R.: K. Bong. V.: Dtschs. Verlagshaus Bong & Co., Berlin. 28 H. à 40 Pf., ill.

1884a. *Zürich's hund. Entw. in Einzeldarst.* Festschr. z. Feier d. 50j. Best. d. eidg. Polytechn. V.: Zürcher & Furrer, Zürich.

1885. *Zwingliana.* V.: Zürcher & Furrer, Zürich. H. (1. H.)

Die nun folgenden Zeitschriften sind nur nach den Nummern, nicht alphabetisch geordnet, ihr Titel ist aber im Alphabet zwischen No. 1—1885 wiederholt.

1886. *Rundschau, tägl.* Beilage. R.: H. Rippler. V.: Bibliogr. Institt., Leipzig. tägl., M. 5.— v.

1887. *Verhdlgn d. Ver. südd. Laryngol.* R.: F. Blumenfeld. V.: Stuber, Würzburg. 12. Vers.

1888. *Zeitschrift f. Krankenanstalten.* R.: R. Helbig. V.: Leineweber, Leipzig. 24 Nrn. M. 16.— j. (1. J. 1905.)

1889. *Zeitschrift f. Stadtverordnete.* V.: Görlitzer Vereinsdr. Rentsch. Görl. 26 Nrn. j. M. 3.— h.

Digitized by Google

1890. *Monatshefte d. kunstwiss. Literat.* R.: Efaffé, CSachs. V.: Edm Meyer, Berlin. M. 2.— v.

1891. *Zeitschr. d. Ver. f. Hennebergʼ. Gesch.* (15. Bd.)

1892. *Sämann, d.* R.: CGötze. V.: Teubner, Leipzig. m., M. 5.— j.

1893. *Zeitschr. f. d. Baugewerbe,* begr. v. Haarmann. R.: LHaarmann. V.: Marhold, Halle. 12 No. h. M. 5.—.

1894. *Rundschau, österr.* R.: AFrh.v Berger, KGlossy. V.: Konegen, Wien. w., M. 6.— v.

1895. *Zeitschr., eisenbahn-techn.* R.: W. Unger. V.: EGrottke, Berlin. 24 H. M. 12.— j. (à H. M. 1.—.)

1896. *Mittlgn. d. Ver. f. Gesch. Mainz.* 1904. (6. Bd.)

1897. *Zeitschr. f. Demogr. u. Statist. d. Juden.* V.: Halensee. 12 No. M. 6.- . (1. J.)

1898. *Mittlgn. d. naturhist. Ges. zu Kolmar.* N. F. 7 für 1903/4.

1899. *Festgabe f. Adolf Wagner z. 70. Geb.* V.: Winter, Leipzig.

1900. *Vorträge üb. praktische Therapie.* R.: JSchwalbe. V.: Thieme, Leipzig. (H. 5. 1905.)

1901. *Verhdlgn. d. 3. int. Mathem.-Kongress in Heidelberg. Aug. 1904.* R.: AKrazer. V.: Teubner, Leipzig.

1902. *Mittlgn. üb. d. Vogelwelt.* V.: Kühlkopf, Korneuburg. 24 H. (J. 5. 1905.)

1903. *Verhdlgn. d. Forstwirte f. Mähren.* R.: FKrae.el. V.: Rohrer, Brünn. 4 H.: M. 8.—.

1904. *Neue Freie Presse,* Wien.

1905. *Wiener Zeitg.*

1906. *Wiener Abendpost.*

1907. *Zeit.* Tageblatt, Wien.

1908. *do.* Beilage.

1909. *Oberschlesien.* V.: Böhm, Kattowitz. (Nicht erhalten).

1910. *Zeitschr. f. gewerbl. Unterr.* V.: Seemann & Co., Leipzig. 24 H. j., M. 4.— h. (v. 20 J. ab.)

1911. *Europa.* R.: HMichalski. V.: Verlagsges. Europa, B.-Charlottenburg. à H. M. —.25. (Eingeg.)

1912. *Verhdlgsber. d. 3. Gen.-Vers. d. Komitees d. Int. Verein. f. gesetzl. Arbeitersch.* V.: SFischer, Jena.

1913. *Verhdlgn. d. 2. intern. Kongr. f. allg. Religionsgesch. i. Basel 1904.* V.: Helbing & Lichtenhahn, Basel. M. 8.—.

1914. *Schrift. d. Ver. f. Gesch. u. Naturgesch. d. Baar u. d. angr. Landesteile in Donaueschingen.* Tübingen. (H. 11.)

1915. *Sitzgsber. d. Gesellsch. f. Gesch. u. Altertumskde. d. Ostseeprovinz. Russlands i. d. J. 1904.* V.: Kymmel, Riga. M. 2.20.

1916. *Studien, psycholog.* R.: WWundt. V.: Engelmann, Leipzig. 6 H. à 1 Bd. Preise versch.

1917. *Vierteljahrsschrift f. prakt. Pharmacie.* R.: FStarmann u. W. Wobbe. V.: Dtsche Apoth.-Ver., Berlin. (J. 2 1905.)

1918. *Festgabe f. Bernh. Hübler z. 70. Geburtstag 25. 5. 05.* V.: Vahlen, Berlin. M. 7.—.

1919. *Turbine.* R.: RMewes. V.: Krayn, Berlin. m., M. 12.— j.

1920. *Mutterschutz.* R.: Hel. Stöcker. V.: Sauerländer, Frankfurt. m., 6 H., h. M. 3.—, einz. à M. —.60.

1921. *Taschenbuch d. hist. Ges. d. Kant. Aargau f. 1904.* Aarau.

1922. *Studien, psychologische.* R.: W. Wundt. V.: W. Engelmann, Leipzig. I. 3-4 H.

1923. *Montanzeitg.* R.: F. H. Ascher. V.: Wien. 24 Nrn. M. 18.— j.

1924. *Festgabe z. 60. Jahrestag d. allgem. Geschichtsver., Bern.* V.: Grunau, Bern.

1925. *Russen üb. Russland.* R.: J. Welnik. V.: Rutten & Loening, Frankfurt. M. 15.—.

1926. *Festgaben f. Fr. J. Neumann z. 70. Wiederkehr seines Geburtstages.* V.: Laupp, Tübingen. M. 11.—.

1927. *Festgabe f. F. Dahn z. 50jähr. Doktor-Jubil.* Breslau, Marcus. M. 22.—.

☛ **Etwaige Berichtigungen zur Liste siehe am Schlusse der „Bibliographie“.**

Digitized by Google

Erklärungen.

Die Aufnahme der „Bibliographie" erfolgt vom 1. I.—31. XII. jedes Jahres. Zum gleichen Jahr gehörige, aber erst nach Schluss desselben erscheinende Hefte, sowie etwaige den Bearbeitern bis dahin nicht zugänglich gewesene Hefte können erst im nächsten Bande berücksichtigt werden. Der Kürze halber ist für jeden Zeitschriftennamen eine besondere Nummer eingeführt, die in der Bibliographie fettgedruckt ist. Diese **fettgedruckten Zahlen** verweisen also auf die alphabetische und nach Nummern geordnete **Zeitschriftenliste** am Anfang des Bandes; so zeigt die fette **214** bei **„Aboken,** R., Goethe" an, dass betr. Rezension in der Zeitschrift enthalten ist, welche in der Liste die No. **214** trägt; es ergibt dies also: **„Beilage zur Allgem. Zeitung".** — Soweit nicht hier angegeben, ist Bandzahl oder Jahrgang aus der Liste ersichtlich, fehlt diese Angabe auch in der Liste, so handelt es sich um Jahrgang 1905, resp. den Band, der 1905 erschien. — Der in Parenthesen stehende **Name** ist derjenige des Verfassers der betr. Rezension. — Soweit möglich, sind Pseudonymen aufgelöst. — Bei Rezensionen, die über eine Seite Umfang aufweisen, ist dies im allgemeinen ersichtlich. — Der Titel in [ ] nach dem Rezensentennamen ist der Titel des Aufsatzes, in welchem die betr. Besprechung enthalten ist. — Von Unterhaltungsliteratur (Romane, Novellen, Gedichte, Theaterstücke), Predig literatur, Andachtsbüchern, Schulbüchern, Kalendern etc. sind infolge Platzmangels nur solche Rezensionen aufgenommen, die über eine Seite Umfang haben; absichtlich nicht berücksichtigt sind die Rezensionen aus gewerblichen Fachblättern, ebenso sind aus Zeitungsbeilagen zumeist nur solche Bücherbesprechungen mitverzeichnet, die in Form selbständiger Aufsätze erschienen. Der Herausgeber ist nur sehr ungern zu dieser Kürzung geschritten, aber es wäre ohne dieselbe eine Weiterführung des Unternehmens ausgeschlossen.

Abkürzungen.

(Siehe auch obige Erklärungen.)

A. = Auflage
Amst. = Amsterdam
B. = Berlin
BGB. = Bürgerl. Gesetzb.
Bas. = Basel
Batav. = Batavia
Beibl. = Beiblatt
Beitr. = Beitrag
Bergm. = Bergmann
Bertelsm. = Bertelsmann
betr. = betreffend
Bh. = Buchhandlung
Bibliogr. = Bibliographie
Biel. = Bielefeld
Bmkg. = Bemerkung
Bost = Boston
Br. = Braunschweig
Breitk. & Härt. = Breitkopf & Härtel
Bresl. = Breslau
Brüss. = Brüssel
Bud = Budapest
Cambr. = Cambridge
Christ. = Christiania
Clar. Press = Clarendon Press
Diss. = Dissertation
Dr. = Dresden
Druck. = Druckerei
Dunck. & Humbl. = Duncker & Humblot
Ebd. = Ebenda
Edinb. = Edinburgh
Erl. = Erlangen
F. = Folge
Fl. = Florenz
Fr. = Frankfurt a. M.
Freib. = Freiburg
G. = Gotha
Gall. = St. Gallen
Gauth.-Vill. = Gauthiers-Villars
Gesch. = Geschichte
Gött. = Göttingen
Greifsw. = Greifswald
Gü. = Gütersloh
H. = Halle
Hann. = Hannover
Hbg. = Hamburg
Hdb. = Handbuch
Heid. = Heidelberg
Heilbr. = Heilbronn
J. = Jena
Jhdt. = Jahrhundert
Innsbr. = Innsbruck
K. = Köln
Karlsr. = Karlsruhe
Kobl. = Koblenz
Kop. = Kopenhagen
L. = Leipzig
Langens. = Langensalza
Lehrb. = Lehrbuch
Leid. = Leiden
Lief. = Lieferung
Ld. = London
m. = mit
M. = München
Macmill. = Macmillan
Mail. = Mailand
Münst. = Münster
N. F. = Neue Folge
N.Y. = New-York
Nr. = Nummer
Old. = Oldenburg
Oxf. = Oxford
P. = Paris
Pad. = Paderborn
Pet. = Petersburg
Philad. = Philadelphia
Pr. = Prag
Progr. = Programm
Putik. & Mühlbr. = Putikammer & Mühlbrecht
R. = Rom
Reg. = Regensburg
Reuth. & Reich. = Reuther & Reichardt
S. = Stuttgart
s. = siehe
S.-V. = Selbstverlag
Schust. & Löffl. = Schuster & Löffler
Seitz & Sch. = Seitz & Schauer
Soc. d'éd. scient. = Société d'éditions scientif.
Stockh. = Stockholm
Str. = Strassburg
T. = Tübingen
Teubn. = Teubner
Ups. = Upsala
Urb. & Schwarz. = Urban & Schwarzenberg
Utr. = Utrecht
V. = Verlag
V.-A. = Verlagsanstalt
V.-B. = Verlagsbuchhdlg.
V.-G. = Verlagsgesellschaft
V.-I. = Verlagsinstitut
Vand. & Rupr. = Vandenhoeck & Ruprecht
Velh. & Kla. = Velhagen & Klasing
Ver = Verein
W. = Wien
Waisenh. = Buchhdlg. d. Waisenhauses
Wash. = Washington
Weidm. = Weidmann
Weim. = Weimar
Wiesb. = Wiesbaden
Z. = Zürich

Die Jahreszahlen 1902, 1903, 1904, 1905 sind abgekürzt in 02, 03, 04, 05.

ferner die Endsilben: burg = b. (Augsb.) — kunde = kde. (Urkde.) — lich = l. (göttl.) — stadt = st. (Halberst.) — ung = g. (Uebg.)

herausgeg. / edit. / bearbeit. = b.

übersetzt / translated / traduit / tradatto = tr. usw.

Digitized by Google

A

Aarbog: Danmarks statistik. 9. J. Kop., 04. **719.** 3. F. 29. B. 279 (JC.) [04. **896.** 94]

Abbetmeyer, C: Lutheran Forms for Sacred Acts. Pittsb.,

Abbot, AH: Psychol. u. erkannte theor. Probl. b. Hobbes. Wiesb. **1798.** 39. B. 351 (Ackerknecht)

Abbott, FF: The evolution of the modern forms of the letters of our alphabet. Univers. of Chicago Press 05. **1586.** Nr. 40 [Montp. **1009.** II. 377 (O.)]

Abdel Aziz Nazmi: La médec. au temps des pharaon.]

Abderhalden: Ursach. d. Haemophilie. **157.** 429 (S.-A.)

Abegg: Hdb. d. anorg. Chemie. **73.** 872 (Scholtz) | **439.** 1151 | **1642.** 552 (Hofmann) | **1659.** 969-71 (Küster)

— R: Teoria della dissoz. elettrolitica. Tor. **1659.** 292

— — u. W.**Herz**: Chem. Praktik. **783.** 576 (Sp.) | **1642.** 336 (Ahrens) | **1647.** 52. B. 251 (Ostwald) | **1659.** 100 (Danneel) [**1811.** 629-31 (PdeMugica)]

Abelih, L: Idioma nacional de los Argentinos. P., 00.]

Abeken, H: E. schlichtes Leben. 3. A. B., Mittler 04. **304.** 18. B. 352 (HGranier) | **412.** Nr. 12 | **1258.** Aug. 251 (PSeliger) | **1501.** 460 (EBrandenburg)

— R: Goethe in mein. Leb., h. AHeuermann. Weim., Böhlau 04. **214.** Nr. 134 (HJantzen) | **477.** 984 (GWitkowski), 1106 7 (KBerger) | **725.** 121. B. 340-43 (AMetz). **841a.** 254 (LVeeh) | **889.** Nr. 5 (MMorris) | **1179.** Mai 287 (HL) | **1258.** Juni 378 (EM.) | **1271.** Aug. 311-12 (RSteig)

Abel, v: Stammliste d. kgl. preuss. Armee. B., Mittler u. S. 05. **710.** 365 (vS.) | **1190.** 69. B., S. LXXIII

— E: Hypochlorite u. elektr. Bleiche. **439.** 624 (Elbs). **1288.** 552 (EM.) | **1647.** 253 (Ostwald) | **909.** 569 | **575.** 559-60 (H.) [**1644.** 845 (Foerster)]

— —: Theor. d. elektrochem. Darst. d. Bleichlauge.]

— P: Rechtsgemeinsch. im Patentrecht. W., Manz 04. **425.** 292-93 (Burckhardt)

— R: Bakter. Taschenb. **414.** 1043 (Seifert) | **448.** 164. **451.** 759 | **717.** 285. B. 101 (Walz) | **1573.** 657 (Frank). **1579.** 1900 (Dieudonné) | **1751.** 580 (Roepke)

Abelsdorff, W: Wehrfähigk. 2er Generation. B., Reimer 05. **135a.** 187 (Jaffé) | **403.** 320 (Grässner) | **913b.** 301. **1168.** 799 | **1500.** 701-2 (Herter) | **1823.** 599 (FPrinzing)

Abendroth, A: Aufstellg. u. Durchführg. v. amtl. Bebauungsplän. **1494.** 50 (Küster) | **1524.** 636 (RBaumeister) | **1856.** 30 (Nussbaum) | **546.** 255

— —: Grossstadt als Städtegründerin. Schlachtensee, 05. **363.** 214 | **473.** 495 (Erl3) | **1856.** 70-72 (Fabarius)

Abert, H: Musikästhetik d. Echees amoureux. Erl., Junge. **1091.** 13

Abhandlungen z. Didakt. u. Philosophie d. Naturwissenschaft. 3. u. 4. H. B., Springer. **1173.** 186-88 (BLandsberg) | **1789.** 639 (EBose)

— d. Fries'sch. Schule. Gött., Vand. & Rupr. 04. **53.** 406-8 (Ostwald) | **412.** Nr. 22 (Behn) | **1550.** 5. J. 365 (Meeklenburg)

—, kirchengeschichtl., h. MSdralek. II. Bresl., Aderholz 04. **891.** Nr. 5 (Hennecke) | do. III. Nr. 9 (OClemen)

— z. Gesch. d. mathem.-Wissensch. L., Teubner. **1741.** [201 (GHolzmüller)

—, pädagog. N. F. Biel., Helmich. **1093.** 158 (Cl.-S.)

— u. Vorträge z. Gesch. Ostfrieslands. Aurich, Frlemann. **214.** Nr. 25 (n.) | **504.** 18. B. 331-33 (HReimers)

Abraham a Santa Clara: Ausw. a. s. Schrift., h. RZoozmann. S., Grein. & Pfeiff. **1198.** 477 (JMumbauer)

—: Werke, h. HStrigl. II. W., HKirsch. **1904.** $^{5}/_{2}$ (Iy.)

Abraham, F: Quell. u. Mundart. d. delphinat. Mysteriums: „Istoria Petri et Pauli". H., Niemeyer 00. **889.** Nr. 46 (EStengel)

Abraham, H: Recueil d'expériences élém. de physique. P., Gauth.-Vill. 04. **133.** 68-70 (HSamter) | **412.** Nr. 30 (Hffm.) | **1090a.** 55 (StM.) | **1647.** 52. B. 375 (Ostwald). **1790.** 247 (Hahn) [mann)]

— K: Dampfwirtsch. i. d. Zuckerfabr. **1642.** 120 (Wolf-

— M: Theorie d. Elektrizität. II. L., Teubner 05. **753.** 468 (S.-A.) | **1288.** 320 (Lampe) | **1584.** 302 (ABecker). **1711b.** 67 (HGD.) | **1789.** 527 (CSchaefer) | **1790.** 367 (Gehrcke)

— — u. A.**Föppl**: Einführg. in d. Maxwell'sche Theor. d. Elektrizität. L., Teubner. **1741.** 268 (Holzmüller)

Abramsohn, HH: Path. d. Deflexionslag. Kön., 03. **406.** 338

Abrikosow, AJ: Erst. anat. Veränderg. d. Lunge b. heg. Lungentuberk. Mosk. **906.** 205 (Lubowsky)

Absholt, E: D. Kanal. Münst., Obertüschen 05. **357a.** 34 (Kreuzkam) | **1306.** 47

Abt, H: Schweizer Braunvieh. **1505.** 243 (L.) | **1560.** 306

Abu Habba Cylinder of Nabuna, Text by RJLau with, introduction by JDPrince. Leid., Brill 05. **412.** Nr. 35 (OWeber)

Academie française. Rapport du secrétaire perpétuel de l'Académie sur les concours de l'année 1904. P., Firmin-Didot 04. **889.** Nr. 1 (EHaguenin)

Accworth, WM: Elements of railway economics. Oxf., Clar. Press 05. **111.** 760-63 (AvdL.) | **479.** 287-88 (EWeinberg) [210 (Loeb)]

Achard, Ch: Rôle de sel en path. P., Masson. **906.** 40.]

Achelis, ECh: Dekalog als katechet. Lehrstück. Giess., Töpelm. **1122.** 429 (WW.)

— H: Virgines subintroductae. L., Hinrichs 02. **889.** Nr. 31 (GHollmann) | **1294.** 108 (GFicker)

— — u. J **Flemming**: D. syrische Didaskalia. N. F. Ebd., 04. **986.** 154-56 (KLöschhorn)

— J: D. religionsgesch. Gehalt d. Psalmen. B., Weidmann 04. **891.** Nr. 1 (WNowack)

— Th: Abriss d. vergleich. Religionswissensch. L., Göschen. **145.** 358 (RFaust) | **202.** 293 (FSKrauss) | **891.** Nr. 16 (Rade) | **1289.** J. 1904, Nr. 26 (BPansch) | **1696.** 616-19 (GJuritsch)

Achenbach, A: D. Schiffaschraube. Kiel, Cordes. **1307.** 240

Acher, J: Le système dit de la boule de neige. P., Fontemoing. **425.** 25. B. 46 (vSalis)

— M: Stiefkind d. Sozialdemokr. W., WFischer 05. **473.** 298 (EdB) [05. **369.** 3. J. 19 (HBinder)]

Achleitner, A: Gregor Sturmfried. I. Mainz, Kirchheim]

— —: Stöffelke. W., Hirsch 04. **68.** 266 (HvWörndle)

Achtner, V: Unters. versch. Mineral. auf Radioaktivität. **439.** 944 (Himstedt) | **1644.** 1882 (Henrich)

Ackerknecht, E: Theor. d. Lokalzeich. T., Mohr 04. **156b.** IV. 48-49 (FBiske) [**1009.** 195 (Sudhoff)]

Ackeri, F: D. Wissensch. u. d. Wunder v. Lourdes.]

Ackermann: Krone d. Lebens. **159.** 158 (Ermisch)

Acnerrytsch, Fr: Malatti e velene animali. **428.** 403 (G.)

Acta Borussica. Münzgesch. Tl. 1. B., Parey. **655.** 339-41 (FFrhvSchrötter)

— inedita historiam etc., h. LPastor. Freib., Herder 04. **472.** 183 (MF.) | **891.** Nr. 13 (SKeller)

— Pauli, h. C. Schmidt. L., Hinriehs 05. **412.** Nr. 27 (GKr.) | **889.** Nr. 13 (EvDobschütz) | **891.** Nr. 9 (A Jülicher) | **1758.** J. 1904, S. 920-24 (JLeipoldt)

— Pontificum Danica. I., h. LMoltesen. Kop., Gad. 04. **59.** 296-308 (ABrackmann) | **412.** Nr. 8

— Salzburgo - Aquilejensia. I., h. ALaug. Graz, Styria 03. **891.** Nr. 14 (Haller)

Acts, Mythological, of the apostles. ed. by ASmith Lewis. Ld., Clay & S. **661.** 155-56 (GA.)

Aczel, K: Sofort. Hilfe b. Unglücksfall. **1813.** 192 (Streffer)

Digitized by Google

Adam, E: Glas. B., Springer. **404.** 131 (EBoutel)
— G: D. Arzt in d. Liter. **1009.** II. 364 (Strunz)
— —: Gegenw. Stand d. Abwässerfrage. Br., Vieweg 05. **357 a.** 437 (red.) | **439.** 865 (König) | **491 a.** 815 (Kl.). **546.** 191 (HM.) | **574.** 684-85 (Koschmieder) | **586.** 1394 (Bertelsmann) | **1256.** 226 | **1500.** 745 (Kisskalt) | **1644.** 1338 (Jurisch) | **1694.** 617 | **1860.** 906 | **783.** 696 (Weigelt)
Adamec: Gerstenqualverh. **1876.** 205
Adamek, O: Wissensch. Heranbildg. v. Lehrern d. Gesch. **1696.** 266-69 (AZeche) [W., Fromme 05 **1427.** 113)
Adametz, L: Biolog. u. züchter. Bdtg. d. Haustierfärbg.]
Adami, Fr: Entst. u. Verl. d. Gleichstroms. Hof. **1790.** 120 (Poske) [Bergmann 02 **1786.** 127. B. 69-71 (Dürr)]
Adamkiewicz: Grosshirnrinde als Organ d. Seele, Wiesb.]
—: Heilg. d. Krebs. **1582.** 189 (Pietrzikowski)
— A: D. wahr. Zentr. d. Bewegg. **53.** IV. 511 (Ostwald) | **1268.** 191 | **1573.** 1289 (Lewald) | **1574.** 585 | **1583.** 2417
— —: Unbewusst. Denken. W., Braumüller 04 **53.** 411 (Ostwald) | **214.** Nr. 47 (BLW.) | **882.** Nr. 12 (A Wimmer) | **889.** Nr. 6 (WKinkel) | **1574.** 170 | **1904.** $^{23}/_{4}$. (REisler)
Adamow, NP: D. Faktor. d. Fruchtbark. d. russisch. Schwarzerde. Pet., 04. **1205.** 166 (MFriederichsen)
Adams, ThS, u. HL **Sumner:** Labor Problems. N.Y., Macmillan 05. **473.** 337-38 (Fhlgr.)
Adé-Rôderka: Ein Träger, ein Sohn d. Schöpfung. L., Wigand 04. **655.** 754-56 (Bobese)
Adelard v. Bath, des, Traktat de eodem et diverso, h. H Willner. Münst., Aschendorff 03. **882.** Nr. 9 (AMichelitsch) | **889.** Nr. 40 (MBaumgartner) | **1233.** 305 (LBaur)
Adelmann, K: Kraftloserklärg. abhand. gekomm. Urkdn. M., Schweitzer 04. **250.** 731 (vLoppmann) | **307.** 320 (KK.) [Kop., 04 **620.** 55-56 (ASchmidth)]
Adelslexikon, neu. dänisch., h. AThiset u. PLWittrup.]
Aden, P: The unemployed, a nation question Ld., King a. Son 05. **357 a.** 100
Adermatt, C: D. Deminution i. d Nidwaldner Mundart. Z., Zürcher u. Furrer. **886.** Nr. 10 (OBeihaghel)
Adickes, E: Charakter u. Weltanschaug. T., Mohr 05. **214.** Nr. 109 (US.) | **889.** Nr. 48 (REucken) | **1122.** 189 (OB.) | **1233.** 643-45 (LBaur) | **1264.** 420 (PhKneib). **1584.** 284
— —: Kant contra Haeckel. **1009.** I-2 (Strunz)
Adinsky, E: Tuisko or Tuisto. Königsb., Nürnberger 03. **886.** 59 (Helm)
Adler, A: Recht am Namen nach österr. Zivilrecht. W., Hölder 04. **1698.** 285-87 (ThOlshausen) [(Recke)]
— Fr: Wohngsverhltn. d. Stadt Frankf. a. M. **446.** 38]
— G: Rich. Wagner. L., Breitk. & Härt. 04. **314.** 259-62 (KMey) | **412.** Nr. 9 | **473.** 168 (EdB.) | **477.** VIII. 26 (WGolther) | **882.** Nr. 18 (K.) | **889.** Nr. 16 (GGöhler). **1764.** 479-80 (AH.) | **1904.** $^{25}/_{2}$. (JKorngold) | **1906.** $^{22}/_{12}$. (RHirschfeld) | **332.** 10. J. 31 (WNagel)
— P: Bankdepotgeschäfte. B., Struppe & W. 05. **599.** 472 (RP.) | **1698.** 57. B. 258-60 (LKeyssner)
— S: Schulunterhaltgsgesetz. Fr., Kaufmann 05. **357 a.** 182 (FStaudinger)] **782.** 121 22 (MSp.)
Adolphi, H: Am Fusse d. Bergries. Ostafrikas. L., V. ev. Mission 02. **1294.** 267 (ASteinmetz) [Linneborn)]
Adoro: Kathol. Gebetb. Pad., Schöningh **1264.** 439 (J)
Aereboe, F: Beitr. z. Wirtschaftslehre d. Landbau. B., Parey 05. **1217.** 741 (vSeelhorst)
Afolter, A: Naturges. u. Rechtsges. M., Schweitzer 04. **1239.** 28 (FCrönert) | **1826.** 175 (FEulenburg)
— —: Grundz. d. schweiz. Staatsrechts. Z., Orell Füssli 04. **44 b.** 195 | **425.** 24. B. 154-55 (vSalis) | **1240.** 193 (A.). **1504.** 46. B. 476-77 (Stengel) | **1801.** 151 (FFleiner)
Africanus, S, **Lasach** etc.: Mit d. Schutztruppe durch Dtsch.-Afrika. Mind., Köhler. **912.** 66
Afrika in Wort u. Bild. Calw., Vereinsbh. 04. **1205.** 57 (RGrundemann)
Agahd, K: Gewerbl. Kinderarbeit i. Erziehgsanst. L., Wunderlich 05. **135 a.** 188 (Fürst) | **1215.** 316 (JHßm.). **1334.** Nr. 23 (GWinkler) | **1339 b.** 63 | **1550 a.** 168 | **1879.** 489
Agahd, R: Griech. Elementarb. Gött., Vand. & Rupr. 04. **590.** 164 (Stürmer) | **1135.** 340-44 (HBegemann)
— —: Ergänzg. d. Elementarb. a Homer. Ebd., 05. **1289.** Nr. 20 (OWalther) | **1586.** 1417 (JSitzler)
Agats, A: Hansische Baienhandel. Heid., Winter 04. **483.** 71 (HWitte) | **986.** 311-13 (JGirgensohn) | **1823.** 473 (Gv Below) | **412.** Nr. 4
Ahlberg, AW: Studia de accentu latino. Lund, Möller 05. **889.** 27 (ESchwyzer) | **1289.** Nr. 15 (FrStolz) | **1586.** Nr. 46 (HDraheim) [(Grimscheli)]
— H: Festgkeitslehre. **469.** 383 (Stephan) | **1790.** 246]
Ahlen, v: Polyneuritis alcoh. Ki., 04. **36.** 145 (FS.)
Ahlenius, K: En Kmesiak världs. — Karta från 17 de h. hundradet. L., Harrassowitz 03. **882.** 13 B. Nr. 24 (ALorenzen)
Ahlfeld, F: Erlebn. u. Erfahrgn. im eigen. Küchenverwaltg. i. Frauenklin. u. Hebammenlehranst. J., 05. **406.** 1106 (Michel) [49 (Ziegenspeck)]
— —: Desinf. d. Hand d. Geburtsh. u. Chir. **185.** 348-]
Ahrens, E: Cribra orbitalia d. Gött. anat. Sammlg. Gött. **387.** 2 (Bartels)
— F: Einf. in d prakt. Chemie. **838 a.** I. 108
— Fr: Chem. Technol. d. landw. Gewerbe. **1642.** 563 (H.)
— FB: Lehrb. d. chem. Technologie. B., Parey 05. **412.** 1785] **439.** 1113 (Vogel) | **1644.** 1612 (Rassow) | **1860.** 1125
— W: Scherz u. Ernst in d. Mathem. L., Teubner 04. **145.** 289 (HServus) | **214.** Nr. 135 (-rt-) | **340 a.** 8 (Zoll) **412.** Nr. 5 (E.L.) | **829.** 355 (Jaeger) | **1009.** IV. 283-84 (Spiess) | **1090 a.** 43 | **1426.** 37 | **1695.** 161-63 (EGoldbeck)
Ahsbahs, L: Grundl. d. Notwehrrechts. Kiel, Mühlen 03. **169.** 143 (LHolz)
Aisinmann, S: Wirkg. d. Icht argau b. Gonorrhoe. B., 04. **369.** Ref. 278 (ERoth) [**386.** 44 (Soulié)]
Aka, P: Etude anatom.-clin. sur le sinus latéral. Bord.]
Akademie Weihenstephan, kgl. bayer. u. Vorgesch. **1637.** 443
Akten d. Jetzerprozesses nebst d. Defensorium, h. R Steck, Basel, Geering 04. **59.** 417-22 (GMeyer vKnonau). **889.** Nr. 11 (HHaupt) | **891.** Nr. 8 (GBossert)
—, ungedruckte, z. Gesch. d. Päpste, h. LPastor. I. Freib., Herder 04. **334.** 156-58 (JSchmidlin) | **1198.** 18. J. 43 (JH.) | **1376.** 68. B. 345 | **1394.** J. 1904. S. 867
— u. Briefe z. Kirchenpolit. Herzog Georgs v. Sachs., h. FGess. I. L., Teubner. **214.** Nr. 264 (-n.) | **215.** 580 (-m-)
— u. Urkdn. d. Univers Frankf. a. O., h GKaufmann u. GBanch. 5. H. Breslau, Marcus 03. **412.** Nr 42. **1585.** 24. B. Nr. 50 (CNohle)
Alayza y Paz Soldan, F: Informe sobre la Provincia litoral le Moquegua. Lima 03. **1205.** 218 (Sievers)
Albanese: Contr. di chir. prat. Palermo. **396.** 123 (Most)
Albarracin, J: Explor. de fonct. rénales. **342 a.** 118-19 (RG.). **434.** 681 (Lohnstein) | **396.** 1176-82 (Loewenhardt). **1579.** 923 (Fürbringer)] **1649.** 79. B. 614 (Göbell)
Al-Battani sive Albatenii. Opus astronomicum, h. CA Nallino. I. Versio capitum cum animadversionibus. Mail., Hoepli 03. **889.** Nr. 13 (AvBraunmühl)
Albergotti: Cheratocentesi. Mod. **1073.** II. 313 (Polatti)
Albers, B: Consuetudines Monasticae. II. Tipis Montis Casini 05. **887.** Nr. 49 (Zöckler)
Albers-Schönberg: Diagn. Wert d. Roentgenunters. **170.** 125] **414.** 975 (Rosenberger) | **426.** 166 (Schittenhelm). **434.** 602 (Lubowski)] **1108.** 62
—: Roentgentechn. **185.** 61 (Levy-Dorn)] **396.** 1294-96 (Trapp)] **517.** 1043 (Gutmann)] **518.** 141 (p.)
Albert I., Fürst v. Monacco: E. Seemannslaufbahn. B., Boll & Pickard. **66.** 284 (EHSchütz)
Albert, PP: D. Schiller von Herdern. Freib., Fehsenfeld 05. **477.** 1104 (KBerger) | **620.** 189 | **1778.** 670-75 (R Krauss)

Digitized by Google

Albert, RPC: Le code Franciscain. Metz, Impr. Corr. 05. **472.** 527 (JA.)

Alberti, O.v: Eigenmächtige Unrechtsthemung. S., Kohlhammer 04. **425.** 24. B. 76 (Biermann) | **550.** 175-78 (Oettker) | **1545.** 452 (MReischle)

Alberti Magni: Commentarii in Job, h. MWeiss. Freib., Herder 04. **412.** Nr. 29 | **600.** Nr. 11 (ASchulte) | **880.** 154 (Oettli)

d'Albon, E: Die Affaire Marschall. W. **1148.** 132

Albrand: Kostordng. **403.** 190 (Bleibtreu)

Albrecht: Liederbüchl. **1560.** 89

— Fr: Verbrech. u. Strafen als Ehescheidsgrund nach evang. Kirchenrecht. S., Enke 03. **880.** 131 (Langguth) | **1233.** 149 (Sägmüller) | **1294.** 122 (Frantz)

— G: Märk. Wanderbuch. B. **1027.** 320

— O: D. kl. Katechismus Mart. Luther's nach d. Ausgabe v. J. 1536. H., Waisenh. 05. **412.** Nr. 38 (GBuchwald) | **891.** Nr. 17 (Knoke) [432 (O.)]

— —: Z. ält. Gesch. d. Rund. **1009.** 397 (Jacobi), II.

— R: Crimmitschau. Schützenerinnergn. Crimmitschau, Bötteh. & Neumarkel 03. **159.** 352 (Ermisch)

Albu, A: Vegetar. Diät. L., Thieme. **1009.** II. 117 (H.) **1823.** 200 (Hueppe)

Album f. Dtschlds. Töchter. 13. A. B., Amelang. **1657.** | — f. Jagdfreude. **399.** 342 [792 (ABrunnemann)]

Albutat, G: Warum ich mein Amt als Lehrer niederlegte. Tilsit, Mauderode. **1879.** 3-5 (GMenzel)

Alciphronis rhetoris epistularum libri IV., h. UASchepers. L., Teubner 05. **412.** Nr. 44 (B.) [(WTappert)]

Alcott: Little men ed. Mohrbutter. L., 00. **946.** 276-80)

— LM: Little women. I. II. H., h. GOpitz. L., Freytag 03. **1289.** Nr. 20 (KBesch)

Aldis, HG: A List of Books printed in Scotland before 1700. **936.** 154-55 (Crüwell)

Aldrich: Money a. Credit. **1851.** 166 (Somary)

Alemann, Th: Aus d. Südwest. d. argentin. Kleeregion. Buenos-Aires 04. **1205.** 214 (Sievers)

d'Alès, A: La théologie de Tertullien. P., Beauchesne 05. **804.** 3. F. 31. B. 225-28 (StvDunin-Borkowski). **1234.** 925 (JNäf) | **1264.** 510 (ALFeder)

Alexander, Mrs: Kitty Costello. L., Tauchnitz 04. **1383.** 158 (ThProsiegel)

— C: Geschlechtskrkhtn. u. Kurpfusch. **707.** 285. B. 108 (Dippe) | **1268.** 35 (Engelen) | **1500.** 440 (Neisser). **1550 a.** 194 | **1573.** 760 | **1279.** 1273 (Helbig)

— G: Probl. i. d. klin. Path. d. stat. Organs. H., Marh. **805.** 140 (Schwab) | **1574.** 698 (Singer) | **1582.** 235 (Imhofer) [eine. **1009.** II. 420 (Sudhoff)]

— S: Gesch. d. Verhandlg. d. Berl. ärztl. Standesver-

— —: Revision d. dtschn. StrGB. in Bez. auf d. Ausübung d. Heilkde. **1506.** 30. B. 186-87 (Globig) | **1579.** 1843 (HHeinemann) | **1580.** 1738 (Becker)

Alexandris, V: Pastelle, h. KRichter. B., Mayer & Müll. 04. **889.** Nr. 41 (MFriedwagner)

Alexandroff, J: Aufgab. a. d. nied. Geometr. nach Lösgsmeth., tr. MSchuster. L., Teubn. 03. **1781.** 568 (Dronke). **590.** 247 (HMenzel)

Alexejeff, GW: Wirkg. d. Extr. Casti grandiflori auf Blutdr. b. Herzaffekt. Pet. **1286.** 666-67 (Stadler)

— WG: Matthem. als Grundl. d. Kritik etc. Dorp., Matthiensen 03. **213.** 1250 (Alföldi)

Alexi, C: Best. v. Selen u. Tellur. B. **439 b.** 527

Alezais: Les anc. chir. et barb. de Marseille. P., Alcan. **1009.** II. 121 (Pansier) [05. **1427.** 119-20)

Alfonsus, A: Allg. Lehrb. d. Bienenzucht. W., Perles]

Alfthan, Kv: Dextrinart. Subst. i. diabet. Harn. B., Enslin. **426.** 408 (Abderhalden) | **1573.** 1288 (Fuld) | **1574.** 1250 | **1583.** 1899 (Katz)

Algenstädt, L: Allzeit Freunde. **1296.** 151 (AWiegand)

Alglave, P: L'assurance contre l'incendie. P., Chevalier-Maresque 04. **719.** 708 (AManes)

— —: Traitem. chir. d. l. tuberc. du segm. iléocoecc. de l'intest. P. **405.** 80 (Heusler)

Algué, J: The Cyclones of the Far East. Manila, Bur. of Publ. Print. 04. **585.** 88. B. 113 | **900.** 1409 (Hr.). **1204 b.** 22 (EKnipping) | **1288.** 476-78 (Krebs)

Alianzi, J: Furarigren. **890.** 136-43 [(I. 559 (Sudhoff)]

Alicke, P: Leitf. z. Gesch. u. Lit. d. med. Wiss. **1009.** I

Ali Ibn Isa: Erinnergsbuch f. Augenärzte. **1009.** 162-64 (Sudhoff) [**426.** 397 (Loeb)]

Alkan, R: Salzkonzentr. u. Präzipitinreakt. Würzb., 03.

Alkes, Ch: Bau d. Schilddrüse nn d. Zeit d. Geburt.

Alkoholfrage. **185.** 46 (Marcuse) [Kön., 03. **406.** 119]

Allard, HJ: De sint Franciscus Xaverius-Kerk. Amst., Langenhuysen 04. **1376.** 100 [JNeumann)]

— P: Julien l'Apostat. P., Lecoffre 03. **412.** Nr. 38 (K)

Allen, PhSch: Studies in popular poetry. Chic., Univ. of Chicag. Press 02. **1657.** 535 (JSahr)

Allendorf, H: Finanzwes. d. Stadt Halle a. S. i. 19. Jhdt. J., Fischer 04. **493.** 22. J. 2. H. 384 (GSchanz)

— W: Kulturpr. d. Kalt- u. Warmhausplfzn. **537.** 495 (Amelung) | **539.** 348 (Hesdörffer) | **540.** 260

Allfeld, Ph: Bedeutg. d. Rechtsirrtums i. Strafrecht. L., Deichert 04. **169.** 271 (Klee) | **882.** Nr. 14 (vWeinrich)

— —: Komm. z. d. Reichsges. üb. d. gewerbl. Urheberrecht. M., Beck 04. **550.** 474-78 (AGraf vPestalozza)

Aller, R: La philosophie d'Ernest Renan. 2. éd. P., Alcan 03. **150.** 191-92 (CBos)

Allihn, H: Anfangsgründe d. häusl. Krankenpflege. B., Warneck 04. **880.** 246 (Schulze) | **1279.** 571-72 (ERoth). **1729.** 276 | **1835.** VIII. 582 (Alexander)

Allostis: D. Tugend d. Genusses. J., Costenoble 05. **473.** 113 (FL.) | **588.** Nr. 35, S. 465-70 [84 (BConrad)]

Almach, E: Bookplates, Ld., Methuen & Co. **370.** 982-[

Almanach f. d. k. u. k. Kriegsmarine 1905. XXV. J. W., Gerold & Co. **925.** 601-2 (Ak.) [24]

— Dtsch.-nat. G. J. B., Boll & Pickardt. **1257.** 63. Beih.]

— du Clergé Belge. Brüss., Schepens u. Cie. **1283.** Nr. 8

Almgren, O: Sveriges fasta forml. fr. Hednatiden. Stockh **387.** 101 (Mestorf)

Almond, C: The history of Ampleforth Abbey from the foundation of St. Lawrence's at Dieuloüard of the present time. Ld., Abbey 03. **1394.** 169 (OStark)

Almquist, JA: Sveriges bibliografiska litterat. Stockh., 04. **370.** 1540-41 (B.)

Alphandéry, P: Les idées morales chez les Hétérodoxes Latins au début du XIIIe siècle. P., Leroux 03. **891.** Nr. 22 (ELempp)

Alsberg, M: Erbl. Entartg. Kass., Fisher 04. **214.** Nr. 180 (m) | **520.** 118 (ek.) | **1820.** 15 (B.) | **1835.** VIII. 692 (Marcuse) [Berger)]

Alt, C: Schiller. Darmst., Saeng. 05. **477.** 1621 (K)

— —: Schiller u. d. Brüder Schlegel. Weim., Böhlau Nachf. 04. **477.** 817 (JPetersen) | **489.** 193-217 (OFWalzel) | **889.** Nr. 3 (MarieJoachimi)

— K: Famil. Verpflegg. d. Krankheitsm. **185.** 206 (Pfister)

— L: Vademecum. Augsb., Cramer 03. **600.** Nr. 11 (F Kaufmann) [43 (HHuberfeld)]

— Rv: Variat. v. L. Hevesi. W., Konegen 05. **1894.** III.]

— Th: D. Entstehgsgesch. d. Ottheinrichsbaues zu Heidelberg. Heid., Winter 05. **889.** Nr. 49 (AvOechelhaeuser) | **1778.** 519-21 (H.) | **1890.** 105-9 (AHaupt) | **853.** N. F. 17. J. 151 (MBach)

Alten, Gv: Kriegskunst i. Aufgab. 2. H. B., Mittler 04. **215.** 255 (rr.) | **710.** 98-101 (Twardowski) | **1129.** 549 (M.)

Altenburg, M: D. Meth. d. Hypothesis b. Platons Aristoteles u. Proklus. Marb., Elwert 05. **412.** Nr. 45 (Behn)

Altendorf, K: Aesthet. Kommentar z Odyssee. Giess., Roth 04. **829.** 341 (WNestle) | **1800.** 610 (GVogrinz)

Altherr, A: E. Amerikafahrt. Frauenfeld, Huber 05 **1096.** 447-48 (JW.) [Nr. 10 (KMarold)]

Althof, H: Gerald u. Eschamhald. Erf., Villaret 04. **889.**)

Altkemper, J: Landwirtsch. d. Kreise Recklinghaus. u. Gelsenkirch. Bonn, 05 **842 b.** 605-6 (Hollmann)

Altmann, E: Methodik d. Handarbeitsunterr. L., Teubn. 04 **864 b.** 901-4 (RNieudorf)

Digitized by Google

Altmann, P: Hdb. d. dtschn. Vereinsrechtes. B., Müller 05. **412.** Nr. 26 (Coermann) | **425.** XXV. 21 | **840.** 207. **1240.** 207 (H.) | **1292.** Nr. 6 (Delius) | **1492.** 13. B. 573-76 (Schultzenstein) | **1572.** 552 (N.)

— —: Reichsges. üb. Zwangsversteigerg. B., Müller 04. **250.** 442 (Jaeckel) | **1651.** 35. B. 260 ff. (Peiser)

— W: Rich. Wagner's Briefe nach Zeitfolge n. Inhalt. L., Breitk. & Härt. 05. **412.** Nr. 34 | **889.** Nr. 10 (W Golther) | **1344.** 501-2 (GMünzer) | **1764.** 221

— — u. **E.Bernheim**: Ausgewählte Urkdn. z. Erläuterg d. Verfassgsgesch. Dtschlds i. Mittelalter. B., Weidm 04. **412.** Nr. 11 | **882.** Nr. 12 (FKögler)

Altpeter, L: Eismaschine u. Bierbrauer. **838 a.** l. 155

Altschul, J, u. G. L.: Erläutergn. z. österreich. Urheberrechtsgesetzen v. $^{26}/_{12}$ 1895. W., Manz 04. **1906.** $^{7}/_{6}$. (EHirsch) [436 (Pickert) | **1582.** 158 (Adler))

— Th: Bekämpfg. d. Taberkul. **576.** 7. J. 165 | **1500.**)

— —: Schularztfrage. **1818.** 232 (Schubert)

Alvarez, A: Nouv. conception des études jurid. P., Libr. de droit 04. **104.** 26. B. 363 | **425.** XXIV. 105-6 (Herzen) [Velckm. **187.** 187-88 (FvMühmann))

Alvensleben, v: Unter Chinesen u. Tibetanern. Rost., **Alves**: Festspiel z. kais. Geburtst. **1065.** 19 (Haase)

Aly, W: De Aeschyli copia verborum prolegemena et caput primum. Diss. Bonn, 04. **1585.** Nr. 38 (Wecklein)

Alzheimer, A: Progr. Paralyse. Jnra, 04. **417.** 389-92 (Schröder) | **421.** 587 (Schwalbe) | **793.** IV. 172 (Bielschowsky)

Amadori-Virgilj, G: L'Instituto famigliare nelle Società primordiali. Bari, Laterza u. Figli 03. **889.** Nr. 30 (E Grosse)

Amante, A: Il mito di Bellerofonte nella letteratura classica in particolare Greca. Aureale. **1585.** Nr. 12 (O Gruppe)

Amantos, K: Suffixe d. neugriech. Ortsnamen. M., 03.(

Amaral, S.G.do: Ensaio sobre a vida e obras de II. de Groot. Rio de Janeiro, Garnier 03. **661.** 209 (Tsch.)

Amatucci, AG: L'eloquenza giudiziaria a Roma prima di Catone. S. A. a. Biblioteca delle Scuole Italiane. X. Nr. 17. Neap., 04. **1586.** Nr. 48 (JTolkiehn)

— AJ: M. Acci Plauti Amphitruo. **1696.** 207 (RKauer)

Amazone, d. schweiz. Abentener, Reis. u. Kriegszüge d. Frau Oberst Regula Engel, h. Frlär. Bas., Beck 04. **889.** Nr. 18 (AWahl) [Luzern, 04. **1668.** 389 (Ule))

Amberg, B: Limnol. Untersuchgn. d. Vierwaldstätt. Sees)

Ambrosetti, JB: El Bronce en la region Calchaqui. Buenos Aires, Alsina 04. **585.** 8S. B. 128 (MSchmidt)

Ambrosoli, S: Atlantino di moneti papali. **1132 a.** 160 (B.)

Améilneau, E: Les idées sur Dieu dans l'anc. Egypte. **1263.** 12. J. 673 [03. **1009.** II. 360 (Sudhoff |

Amels, E: Gesch. Ueberbl. ub. d. Physiol. d. Atmg. L.,)

Amelung, H: Champignonkultur **537.** 188 (Klitzing). **1095.** 214 (WG.) | **1576.** 694

Ament, W: Begriff u. Begriffe d. Kindersprache. B., Reuth. & Reich. 02. **1786.** 126. B. 223 (vAster)

— —: Fortschr. d. Kinderseelenkde. 1895-1903, h. Neumann. L., Engelmann 04. **804 a.** 221 (DrOS. **838 a.** 185. **1070.** 52 (K.) | **1820.** 16 (B.) [754 (vZehmen)

American street railway investments. XII. J. N. Y. **1660.**)

Amerika, h. E. v. Halle. 11Bgr., Börsenhalle 05. **889.** Nr. 40 (MvBrandt) | **1168.** 607 (ThVogelstein)

Ames, O: Orchidaceae. **394.** 99 B. 113 (Treiease)

Amicis, E.de: L'idioma gentile. Mil., Treves 05. **214.** Nr. 100, S. 185-87 (OB.) [24 (FBrunswick))

— —: Nel regno del Cervino. Ebd., 05. **412.** Beibl. Nr.)

Amiel's Tagebücher, dtsch. v. R. Schapiere. M., Piper 05. **622.** Nr. 49, S. 6 (H.) | **725.** 122. B. 163 (MFuhrmann) | **1272.** 1147-48 (FDeibel)

Amira, Kv: D. Handgebärden i. d. Bilderhandschrift. d. Sachsenspiegels. M., Franz 05. **412.** Nr. 29 | **1804.** 377 (UStutz) | **1890.** 154 (ASchultz)

Amis u. **Amiles**, tr. HGrein. Kiel, Cordes 03. **889.** Nr. 21 (HSuchier)

Ammon: Beih. z. Erf. d. Vererbg. u. Auslese b. Mensch. **157.** 288-90 (Rüdin)

— Lv, u. O **Reis**: Erläutergn. zu d. Blatte Zweibrücken. M., Piloty & Loehle 03. **1205.** 42 (Günther)

Anastajewić, DN: D. parânet. Alphabete i. d. griech. Literatur. M., Wolf & S. **661.** 915 (CW.)

Anatomie d. Taubstummheit. Wiesb., Bergm. **130.** 31 (Urbantschitsch) | **141.** 64. B. 206-8 (Grunert) | **420.** 19-20 (Miodowski) | **906.** 767 (Lemhof) | **1130.** 31 (Urbantschitsch) | **1579.** 1006 (Schwabach) | **1580.** 133 (Bezold). **1779.** 49. B. 106 (Eschweiler)

Ancona, A.d': Friedrich d. Grosse u. d. Italiener, tr. A. Schnell. Rost., Stiller 02. **1501.** 106-9 (WLippert)

Andard, E: Vagin. Drainage d. Periton. P., 03 **406.** 181

Andel, A v: Nach seinen Worten. **1296.** J. 1904. S. 207

Anderlind, OV: Leben, Wirken u. Schaffen. **398.** 418 (GJ.)

Anders, HRD: Shakespeare's books. B., Reimer 04. **412.** Nr. 11 :LdwProescholdt) | **1383.** 128-30 (FBrie)

— J: Pflanzenwelt d. Bez. Böhm.-Leipa. **607.** Lit. 53 (Matouschek)

Andersen, A: Abendmahl i. d. zwei erst. Jhdtn. n. Christus. Giess., Ricker 04. **880.** 199-200 (Schäfer) | **891.** Nr. 10 (PLobstein) | **1264.** 230-33 (WBerning)

Anderson, LF: The Anglo-Saxon scop. Toronto, Univ. library 03. **1655.** 410 (GBinz)

— WJ: Architektur v. Griechenld. u. Rom, tr. KBurger. L., Hiersemann 03 **58.** 199 (M.) | **206.** 192 'ESchwinghammer) | **1585.** Nr. 25 (RDelbrueck) | **1711 b.** 100 (M vFerstel)

Anderssen, O: Engelsk Litteratur. Krist., Det norske aktie forlag 02. **1371.** XII. 623 (HKlinghardt)

Andersson, T: D. neue Haftpflichtgesetz u. d. Unfallversicherg. i. Schwed. L., Dunck. & Humbl. 04. **480.** 227

Andés, LE: Fabrik. d. Stiefelwichse. **1256.** 173

— —: Harzprodukte. W., Hartleb. **439a.** 103 (Jahoda). **492.** J. 1904. S. 388 (Süvern) |**1287a.** 32 (vHajek)

Andler, Ch: D. mod. Dtschld. i. kulturhistor. Darstellgn. P., Delagrave 05. **1271.** Aug. 314-15 (-r-) [926 (JNäf))

Andollent, A: Carthage romaine. P., Fontemoing. **1234.**)

Andorn, S: Psalmen i. Relig.-Unterr. **1571.** 490 (K.)

Andrä, JC: Grundr. d. Gesch L., Voigtländer 04. **145.** 39 (FBothe) | **1135.** 211 (JKreutzer) | **1695.** 545-47 (G Reinhardt)

Andrae, P: Andrae-Hall over for den politiske Situation i. Efteraaret 1863. Kop., Gyldendal 02. **661.** 186-87 (AL.)

Andrard, P: La vie et l'oeuvre du troubadour Raimon de Miraval. P., 02. **1811.** 346-58 (RZenker)

André, E: A naturalist in the Guianas. Ld., Smith 04. **1205.** 209 (Sievers)

— L: Mémoires d'un collégien, h. RCKukula. W., Graeser 02. **1799.** 147 (HScherer)

— LET: Les apocryphes de l'ancien testament. Fl, Paggi 03. **1393.** 316-19 (GFicker)

— Marc: Lymphwege d. Nase. **420.** 90 (Bourgeois)

Andree, R: Braunschweig. Volkskde. 2. A. Br , Vieweg 01 **600.** Nr. 1 (AWurm)

— —: Votive u. Weihegab. d. kathol. Volkes i. Süddtschld Ebd., 04. **178.** 159 (EHoffmann-Krayer) | **387.** 76-79 (HMeier) | **412.** Nr. 35 (KWenke) | **600.** Nr. 18 (A Wurm) | **615.** 393 (R.) | **887.** Nr. 37 (VSchulte) | **922.** 124-26 (Much) | **934.** 4-5 (OBr.) | **1260.** 63 (OChK.) | **1283.** Nr. 5 (JEWeis-Liebersdorf) | **1671.** 222-25 (Hahn) | **1848.** 233 (JBolte)

Andrejew, L: D. rote Lachen. Fragmente e. aufgefund. Handschr., tr. AScholz. B., Snanije. **477.** VIII. Sp. 20-21 (FErnst)

Andressen: Z. Siderosis bulbi. Giess., 03. **388.** 254

Andrews, EA: Reading in English literature. L., Rossberg 04. **946.** 115-17 (MFMann) | **1799.** 154 (MJegenhart)

Andrian, Fv: Die Altaussseer W., Hölder 05. **585** 370 (RAndree) | **1904.** $^{24}/_{5}$. (LvSchroeder)

Anecdota Marcdsolana III, 3. Maresdoli, 03. **59.** CLXVI. 961-62 (EKlostermann)

Digitized by Google

Anelete Academici Romane Ser. II. Tomul XXVI. 1903-04 Buk., Göhl. 04. **889.** Nr. 13 (MHärsu)

Anert, EE: Reise durch die Mandschurei. Pet., 04 **1205.** 182 (MFriederichsen)

Angelescu, NJ: Akte u. Dok. aus d. Gesch. d. Apoth.-Wes. i. rumän. Land. Buk., 04 [Rum.] **1579.** 1041 (Toff)

Angli, D.: Mino da Fiesole. Fl., Alinari 05. **1283.** Nr. 11. (BKleinschmidt)

— JR: Psychology. **1798.** 198-99 (Meyer)

— MEdl.v: Wien nach 1848, m. Einleitg. v. HFriedjung. W., Braumüller 05 **882.** Nr. 18 (Helfert) | **913 b.** 318. **1904.** 29/7. (A.vBerger)

Angermann, O: De Aristotele rhetorum auctore. L., Dissertat. 04. **889.** Nr. 9 (ThSinko) | **1585.** Nr. 10 (P Wendtland) [Pichler 05. **1415.** 353 (CRossow)]

Angerstein, E, u. **Kurth:** Gesch. d. Leibesübgn. W.,]

Angus, DC: Japan. Ld., Cassel 04. **1204 b.** 54 (MvBrandt)

Angyal, D: Beitr. z. Gesch. Fr. Rákóczis. II. währ. d. Emigration. Bud., Athenäum. **661.** 883 (LM.)

Anheiser, DR: Maler. Architekturskizzen. B., Kanter & Mohr 04. **207.** Beil. z. 3. H.] **459.** 56 (PWeber)

Anleitung f. ethnogr. Beobachtgn. u. Sammlgn. i. Afrika u. Ozeanien. 3. A. **585.** 87. B. 67

— z. Herst. mikroskop. Präpar. Wg., Mönnich. **1251.** 232 (Wulff) | **1753.** X. 305 (Marpmann)

— f. d. Spezialausbildg. d. techn. Truppen. **1731.** 118

Annalen u. Akten d. Brüder d. gemeins. Lebens i. Lichtenhofe zu Hildesheim, h. RDoebner. Hann., Hahn 03 **1501.** 291 (GMüller)

— d. dtschn. Reichs. M., Schweitzer **1843.** 163 (L.)

—, d., d. Stadt Grandenz v. 1563-1660, h. HMaunstein. Pr., Grandenz 04. **986.** 36-37 (FHirsch)

—, zool. **53.** 309 (Ostwald) | **137.** 58. B. 129 | **838a.** 28 | **1288.** 77 (vHanstein) | **1584.** 311 (Dahl) | **1766.** 479-80 (Brandes)

Annandale, N: Fasciones and Swellen. Oxf., Clar. Pr. 05. **1205.** 222 (THThorold[son])

— a. H **Robinson** a. Fsc. Malayenses. Ld., N.-Y. **922.** 34. B. 389 (LB.) | **1671.** 639-41 (Maass)

Annalen, d. päpstlich, h. JPKirsch. Pad., Schöningh 03. **1233.** 126 (Funk)

Année sociolog. I-VI. P., Alcan **164.** 21. B. 237-47 (F Tönnies) [(AGrosskopf)]

Annuaire de l'enseignement primaire f. 1905. **365.** 311]

— de la législation du travail. Brux., 04. **357a.** 426-28 (J.Varlez)

— pontifical catholique, h. ABattandier. P., 05 **1285.** Nr. 7

— pour l'an 1905, publié par le Bureau des longitudes. P., Gauth.-Vill. 05. **412.** Nr. 22 [(JC.)]

— statistique de la France. P., 04. **719.** 3. F. 29. B. 277]

— de l'université catholique de Louvain. Louvain, Lindhout **661.** 910 (GA.)

Annual naval 1904 ed. Lord Brassey. **900.** 790-97 (vU.)

Annuario ecclesiastico R., 05. **1285.** Nr. 7

— statistico italiano. R., 04 **719.** 3. F. 29. B. 279 (JC.)

Anonimo, the, tr. PMussi ed. GCWilliamson. Ld., Bell a. S. 03. **853.** 433-36 (GFrizzoni)

Anrooy, J. van: D. Hausindustrie in d. Schweiz. Seidenstoffweberei. **655.** 783-87 (Ad.Strenli) | **1821.** 107

Anschütz: D. Fall Friesenbansen. Tüb., Mohr 01. **1292.** Nr. 1 (WSchücking) | **1804.** 312-16 (HFehr)

— S. u. R**Schulze:** D. chem. Inst. d. Univ. Bonn. **1009.** 54-55 (Kahlbaum)

Anslaux, M: Que faut-il faire de nos industries à domicile? Brüss., Misch & Thron 04. **655.** 1678 (ESchwiedland) [364 (Günther)]

Anspach, AE: De Alexandri Magni exped. indica. **1009.**

Anstfiroinga Sogur, h. JJakobsen. Kopenhagen, 02/03. **412.** Nr. 32 (-bh-)

Anteil d. Jud. am Unterr.-Wes. i. Preuss **1571a.** 62

Anthes, O: Dichter u. Schulmeister. L., Voigtländer 04 **355.** 10 | **477.** 1801 (E.vSallwürk sen.) | **1135.** 516 (PLorentz) | **1538.** 6. J. 58 (LKiesgen)

— —: D. papierne Drache. Ebd. **477.** 1403 (EHolzner) | **707b.** 594 (OWeise) | **1412.** Okt. 64-65 (LGurlitt). **1894.** II. 571 (FMossbammer) [122 (GSchnedermann)]

Anthropos: Zivilisat. u. Weltfriede. Dr., Pierson. **215.**

Antipa, G: Clupeinen d. westl. Teil. d. schwarz. Meeres u. d. Donaumündgn. **495.** 17 (Ceri)

Antiscusarder, P: D. Schildwut. B., Eisenschmidt 04. **1190.** LXX, S. I-II (Kühn)

Antologia della Melica Greca, erkl. A'Taccone u. GFraccaroli. Tur., Loescher 04. **1585.** Nr. 36 (Sr.)

Antologie a. d. griech. Lyrikern f. d. Schulgebr., h. F Bucherer. G., Perthes 04. **1585.** Nr. 36 (Tr.)

Antón y Ferrándiz, M: Razas y Tribu de Marroccos. Madr., Rivadeneyra 03. **1205.** 63 (ThFischer)

Antonelli, J: Medicina Pastoralis. R., Pustet 05. **600.** Nr. 19 (FLanzerath) | **1189.** 580 (AMüller) | **1264.** 309 (JPruner) [30 (P.)] | **707a.** 613-18 (EPetersen)]

Antonesco, T: Trophée d'Adamclissi. Jassy 05. **412.** Nr.]

Antonioli, A: Benedetto e l'umano consorzio. Modena, Tip. Pontif. e Ariv. dell' Imm. Concez. 03. **1394.** J. 1904. S. 846-47 (Blienetzrieder) [(Günther)]

Anweisung z. Bekämpfg. d. Fleckfiebers. **1279.** 1204]

Anwesen, ländl., f. Kleinlumern. L., Seemann. **1711b.** 127 (ADachler) | **1578.** 417 (Kortüm)] **1856.** 42 (Nussbaum)

Anz, A: Latein. Magierspiele. L., Hinrichs 05. **214.** Nr. 209 (w.) | **412.** Nr. 48 (MM.) [Nr. 3/4 (KVossler)]

Anzalone, E: Dante e Pier Damiano. S., Arcireale 03. **886.**]

Apel, M: Anm. z. Haeckels Welträts. **1063.** 79 (RV.)

Apocripha: II. Evangelien, h. EKlostermann. 04. **1585.** XXIV. Nr. 51 (ENestle) [**1233.** 608-10 (Vetter)]

Apokrypher, d. armen. I-III. Venedig, San Lazaro 04.]

Apollodor's Chronik. E. Summlg. v. Fragment. v. FJacoby. B., Weidm. 02. **1585.** XXV. Nr. 45 (GKnaack)

Apologia pro O. Wilde, dtsch. v. P. Greve. Münd., Brnus. **477.** 985 (MMeyerfeld) | **702.** 679

Apophoreton, D. XLVII. Versammlg. dtschr. Philologen u. Schulmänn. überr. v. d. Greifswalder Hausis. B., Weidmann 03. **882.** Nr. 19 (E.K.) | **1585.** Nr. 39 (WKroll)

Apothekerwesen, bad. **73.** 68 (K.)

Appel, E: Exeget.-krit. Beitr. zu Coripp.us. Diss. M., Straub 04. **1585.** Nr. 37 (RAman) | **1639.** 303 (CW.)

— J: Vollzug d. Freiheitsstraf. Karlsr., Braun 05. **44b.** 537 | **326.** 316 (Ix.) | **425.** XXIV. 372-73 (Gerland)

— O: Z. mikr. Unters. v. Pflzn.-Krkhtn. **394.** 469 (Detmann) | **1288.** 323 (EJ.) | **1677.** 126 (Büsgen)] **1785.** 55. **1842.** 175 (Köck)

— P: Traité de mécanique rationelle. III. P., Gauth.-Vill. 03. **412.** Nr. 47 (vH.)

Appelius: Einzugsverfahr. d. Beitr. z. Invalidenversich. Grunew.-B., Troschel 04. **842a.** 69 (MWagner) | **1343.** 756 (Ullinger) [**1233.** 487-89 (Sägmüller)]

Appeltern, Vah.: Compend. praedirectio juris regularis.]

Appiani, G: Colori e vernici. Mil., Hoepli **439.** 352 (Gigli)

Appleton, Ch: La clause: Apochatum pro nucis duabus. Prato, Giacchetti 04. **1805.** 536-38 (BKübler)

Apponyi, A: Hungarica. M., Rosenthal 03. **936.** J. 1904. 193-95 (JStockinger) | **1501.** 276-77 (EvWertheimer)

Apstein, C: Tierleben d. Hochsee. Kiel, Lips. & Tisch. 05. **607.** Lit. 1 (GHieronymus) | **821.** 336 (GSchott). **1288.** 552 (vHanstein) | **1584.** 510 | **215.** 459 (HS.) | **311.** 350 (K.)

Apt: Gutacht. d. Aeltesten d. Kaufmannschaft v. Berlin üb. Gebräuche i. Handelsverkehr. 2. F. B., Heymann 05. **425.** 330-31 (Roedenbeck)

— H: Sittern. **1583.** 1290

—M: Reichsges. betr. Kaufmannsgerichte. B., Gutteut. 04. **250.** 446 (Heinrici) | **579.** J. 1904. S. 304

Apulei Platonici Madaurensis pro se de magia liber (Apologia), h. RHelm. L., Teubn. 05. **889.** Nr. 38 (Th Sinko) [05. **412.** Nr. 16 (Hbrln.)]

— Psyche et Cupido LOJahn. L., Breitk. & Härt.]

Aram, K: Schloss Ewich. B., Fleischel 05. **214.** Nr. 84. S. 57-59 (OB.) | **1110.** Okt. 125-28 (ABartels) | **1184.** IV. 87 (FB.)

Digitized by Google

Arbeidsduur in Nederland, Amst, Drukk. Maser en Bouten. **357a.** 429-31 (RMichels)
Arbeit unt. d. Stundisten. 3. A. B., Dtsche. Orient-Mission 04. **889.** Nr. 2 (NBonwetsch)
Arbeiten, astron.-geodät., d. k. k. milit.-geogr. Institut. i. Wien XX, W., Lechner 03. **882.** Nr. 6 (pz.)
— astronom., d. k. k. Gradmessgs.-Bureau, h. EWeiss u. R. Schram. XII. u. XIII. Bd. W., Tempsky 00/03. **412.** Nr. 52 [**412.** Nr. 11]
— gesamm., z. Immunitätsforschg. B., Hirschwald 04./
— aus d. Geb. d. klin. Chir. f. Bussenhauer. **1287.** 570 (Schnitzler) | **1583.** 440 (Ullmann)
— a. d. pharmaz. Instit. d. Univ. Berl. **1765.** 255 (B.)
— a. d. neurol. Inst. d. Wien. Univ. **1593.** 2132 (MW.)
— a. d. path. Inst. d. Univ. Helsingf. 1. B. **1770.** 30. B. 146 (Strümpell) [S. 829 (hh)]
Arbeitergesundheitsbibliothek. B., Bh. Vorwärts. **1598.** Nr. 25.)
Arbeiterverein, d., in Oesterr. W., Hölder 05. **473.** 248 (Fhlgr.) | **850.** 133-37 (FWinter) | **1826.** 563 (HFehlinger)
Arbeitersecretariat, Schweizerisches, s. Schweizerisches Arbeitersecretariat.
Arbeitersicherungskongr., internat. 6. T. Bresl., Wiskott 02. **719.** 3. F. 29. B. 267 (GBrodnitz)
Arbeitszeit der Fabrikarbeiterinnen. B., RvDecker 05. **357a.** 197 (ASalomon) | **521.** 596-600 (ASalomon)
Arbes: 4stellige Logarithmentafeln. W., Tempsky 05. **1695.** 561 (ARichter) [04. **1586.** 21. B. Nr. 50 (EWolff)]
d'Arbois de Jubainville, H.: Les Celtes. P., Fontemoing/
— —: Elements de la Grammaire Celtique. Ebd., 03. **1586.** Nr. 16 (Bartholomae)
— —: La Famille celtique Etude du droit comparé. P., Bouillon 05 **1585.** Nr. 36 (AHolder) | **1641.** 581
Archatzikaki, J: Prinzip. fêtes chrét. dans l'anc. église d'Orient. **1263.** 12. J. 673
Arche, A.: Prakt. Chemie. 2. A. W., Hölder 04. **1064.** 188. **1642.** 288 (Herz) | **1790.** 316 (Ohmann)
Archenhold, F.s. M.Albrecht: Ausgrabgn. B., Schwetschke 04. **1789.** 749 (EPrzybyllok)
Archiv f. Altersmundart. u. Sprechsprache, h. BOtto, L., Scheffer. **690.** 215 (JMeyer)
— f. Hydrobiol. **494.** 629, 746 | **1288.** 645 (vHanstein)
— f. Kulturgesch., h. GSteinhausen. I. B., Duncker 03. **215.** 544 (WB.) | **986.** 217-19 (WMartens)
— f. Landes- u. Volkskde. d. Prov. Sachsen. 14. J. H., Tausch & Grosse. **1686.** 595 (KHassert)
— d. Mathem. u. Physik, hg. ELampe, WFMeyer u. E Jahnke. L., Teubner 03. **145.** 87-89 (HThieme)
— neu, f. sächs. Gesch. u. Altertumskde., h HErmisch. XXV. Dr., Baensch 04. **986.** 372 (KvKauffungen) | **215.** 315 (KI.)
— neu., f. d. Gesch. d. Stadt Heidelberg u. d. Rheinischen Pfalz. IV, V. Heid., Köster 01/03. **986.** 240-42 (PAlbert)
— f. physik. Medizin. 1. J. **1649.** 594 (Helferich)
— f. Orthop. Wiesb., Bergmann. **1582.** 131 (Pietrzikowski)
—, polit., d. Landgraf. Philipp d. Grossmüt. v. Hessen, h. FrKüch. L., Hirzel 04. **889.** Nr. 20 (GWolf)
— f. Rassen- u. Gesellschaftsbiolog. **214.** Nr. 170 (w.)
— f. Reformationsgesch., h. WFriedensburg. 1. J. 1.-4. H. B., Schwetschke & S. **891.** Nr. 3 (GBossert) | **986.** 33. B. 436-37 (HBarge)
— f. Religionswiss., h. ADieterich u. PhAchelis. VII. L., Teubner 04. **412.** Nr. 1 (li.) | **585.** 87. B. 206 (KTh Preuss) | **880.** 41 (Falke) **889.** Nr. 29 (ELehmann.) **1585.** Nr. 2 (PStengel) | **1704.** 95. B. 278-81 (RReitzenstein)
— f. Stenogr., h. CDewischeit. N. F. I. 1. H. B., Reimer 05. **1585.** Nr. 14 (WWeinberger) | **1586.** Nr. 29 (R Fuchs)
— f. Theatergesch. I. B., Fleischel 04. **214.** Nr. 8, S. 60-61 (LG.) | **477.** VIII. 250-51 (PLegband)
Archives héraldiques suisses. 18. J. Z., Schulthess 04. **620.** 96 (KSchlawe) [942 (PMB.)]
Archivio Muratoriano, h. LAMuratori. Castello, 04. **661.**/
Archivo di stato in Lucca Regesti. Vol. II. Lucca, 03. 59. 489-91 (PKehr)
Arctowski, H: Meteorolog. Anw., 04. **1584.** 191 (Körber)
— —: Observ. météor. horair. **1288.** 281 (Sg.)
— —: Résult. météorol. de l'hivern. antarct. de la Belgica. **1288.** 204 (Günther)
— —: Antarkt Eisverhltn. **401.** 554 (Schmierer)
Ardaillon, E, u. H.**Couvert:** Carte archéologique de l'île de Délos. P., Fontemoing 02 **1585.** 24. B. Nr. 49 (FHiller vGaertringen)
Ardouin-Dumazet: Voyage en France. 17.-29. Sér. P., Berger-Levr. 03. **1205.** J. 1904, S. 96. J 1905, S. 105 (F Hahn)
Arend, G: Neuere Arzneimitt. **73.** 824 (WW.) | **906.** 953 (Citron) | **1573.** 1193 [**1809.** 340 (Plath)]
— —: Gib mir, mein Sohn, dein Herz. L., Strübig 04.)
Arendt, G: Lejenne-Dirichlet's Vorlesgn. **1090.** 33 (Hahn)
— O: Feuchtigk. in massiv. Mauern etc. **1567.** 594 (ASt.)
— R: Grundz. d. Chemie u. Min. 9. A. Hbg., Voss. 03. **416.** 59 (Bauer) | **1749.** 131 (KPetzold) | **1790.** 185 (Schiff), 253 (Ohmann)
— —: Leitf. f. d. Unterr. in d. Chem. u. Mineral. Ebd. **690.** 90 (WProbst) | **1064.** 189 (GRiedl) | **1642.** 96 (Sachs). **1696.** 354 (FNoe) | **1749.** 46 (Löwenhardt) [301)
— —: Techn. d. Experimentalchem. L., Voss 00. **1387.**/
Arens, F: D. Tiroler Volk in sein. Weistümern. G., Perthes 04. **412.** Nr. 30 | **882.** Nr. 17 (SMPreun) | **889.** Nr. 1 (PKogler) | **986.** 120-23 (F.Ilwof) | **1849.** 42-43 (MHaberlandt) | **1906.** 17/5 | **67.** 149 (HH.) | **969.** 149 (HH.)
Arfert, P: Odin als Gott d. Geister. Progr. Halberstadt, 04. **886.** Nr. 5 (KHelm)
Arias, G: Il sistema della costituzione economica e sociale italiana nell' età dei comuni. Tur., Roux e Viarengo 05. **889.** Nr. 38 (ELoevinson)
Ariès, C: Statique chimique. P., Hermann 04. **469.** 192 (Schr.) | **1647** 52. B. 125 (Ostwald) | **1789.** 94 (EBose)
Ariostos, L: Satiren, tr. OGildemeister, h. PHeyse. B., Behr 04. **214.** Nr. 262, S. 284 (OB.)
Aristophane: La paix, h. PMazon. P., Hachette u. Cie. **412.** Nr. 13 (li.) **1289.** Nr. 21 [Nr. 7 (Pongratz)]
—: Plutus, h. JFJvLeeuwen. Leid., Sijthoff 04. **1289.**/
—: Le Tesnsoforiazsne Versione poetica, h. ERomagnoli. Piacenza, Maino 04. **889.** Nr. 50 (IHeich)
Aristoteles: Locum de poetica XX. 1156 a 33-1456 b 8, h. VWrobel. Leopoli, CO. **1586.** Nr. 36 (PCauer)
—: Metaphysik, tr. u. m. Einl. v. ERolfes. L., Dürr. **600.** Nr. 18 (FSawicki) | **804.** 69-70 (JKirschkamp) | **882.** Nr. 5 (Seydl) | **1198.** 329 (CWillems) | **1233.** 306 (L Baur) | **1283.** Nr. 8 (AMichelitsch) [PCauer)]
—: Poetica, h. TGTucker. Ld., Nutt 99. **1586.** Nr. 38./
—' Schrift üb. d. Seele, tr. ERolfes. Bonn, Hanstein 01. **1233.** 306 (LBaur)
Aristotelis Ethica Nicomachea, h. CApelt. L., Teubner 03. **882.** Nr. 12 (HSchenkl) [03. **412.** Nr. 7 (FB.)]
—, des Philos. Athenienisins, h. FGKenyon. B., Reimer/
Arit, FRv: Taschenappar. z. Prüfg. d. Schleistg. **1588.** 8 J. 375 (Wd.)
Armagnat, H: La bobine d'induction. P., Ganth.-Vill. 05 **213.** 1171 (KU.) | **1659.** 116 (Danneel) | **1660.** 154, 304 (ATobler) | **1714.** 125 (BWalter)
Armbrust, L: Gesch. d. Stadt Melsungen. Kass., Dufayel 05. **621.** 291 (PhL)
Armbruster, H: Postsekretärprüfg. **1291.** 216
— —: Mathem. Unterrichtsbriefe. **1291.** 396
Armee, e. zerriss. Dr., Sommer. **1379 b.** II. 109-10 (Bdt.)
Armenpfleger, der. 1. J. **798.** 75
Arminjon, Pet. et MH.**Amos:** Espèces problèmes etc. Cairo, impr. nat. 04. **104.** 26. B. 366
Armstedt, R: Gesch. d. Kneiphöfisch Gymnas. z. Königsberg. Progr. Königsb. 04. **986.** 41-42 (FHirsch)
Armstrong, E: The Emperor Charles V Ld., Macmill. 02. **59.** S. 284-95 (AHasenclever)
Arndt, A: Allgem. Berggesetz f. d. preuss. Staaten i. s.

Digitized by Google

jetz. Fassg. L., Pfeffer 04. **412.** Nr. 12 | **1239.** 598 (B vKamptz)

Arndt, A: Bergbau u. Bergbaupolitik. L., Hirschfeld. **1595.** 113-18

— —: Nachtr. z. kurzgefasst. Komment. d. allg. Berggesetz. v. 24/6. 1865-92. Ebd., 05. **586.** 1219

— —: Bibel u. d. Kunst. Mainz, Kirchheim. **844 a.** II. 2. H. Beil. 6 (R.)

— —: Ueb. d. Löse. H., Gebauer-Schwetschke 04. **882.** Nr. 15 (Schilling)

— —: D. neue Testam. unser. Herrn Jesus Christus. Reg., Pustet 05. **1264.** 436 (JLinneborn)

— —: D. selbständ. Verordngsrecht. B., Guttentag 02. **250.** 719 (Fürstenau)

— Aug: Wo ist Wahrheit? Freunde, d. mich bewogen hab., z. kathol. Kirche zurückzukehren. 2. A. Freib., Herder 05. **882.** Nr. 12 (Reinhold)

— E: De redieuli doctrima rhetorica. Diss., Bonn 04. **1585.** Nr. 2 (FMeister)

— EM: Fragmente üb. Menschenbildg. Langens., Beyer & S. 04. **444.** 150 (GA | **889.** Nr. 9 (AHeuhaum)

— K: Allg. phys. Chemie. **1642.** 288 (WRoth) | **1659.** 44 (Danneel)

— —: Höhere Math. **439.** 1236 (Wegscheider)

— L: Quellensätze z. Gesch. uns. Volkes v. d. Reformat. bis z. Gegenw. Cöthen, Schulze 04. **590.** 169 Widmann) | **1263.** 49. Livr. 156 | **1501.** 237 (EBrandenburg) [454 (ErlA.) | **357 a.** 493 (JHEpstein)]

— P: Bdtg. d. Handelshochschul. B., Simion 05. **473.**

— W: D. Personennamen d. dtschn. Schauspiele d. Mittelalters. Bresl., Marcus 04. **412.** Nr. 37 | **882.** Nr. 13 (AEschönbach)

Arnemann: Anomal. d. Geschlechtstrieb. **702.** 816-17

Arneth, J: Laugenschwindsucht. **414.** 944 (Jessen) | **906.** 874. **1121.** 239 (Keller) | **1579.** 1442 (Grawitz) | **1580.** 1738 (Krecke) | **1618.** 790 (Zuelzer)

— —: Neutroph. weisse Blutkörp. b. Infektionskrkhtn. **717.** 287. B. 222 (Noesske)

Arnheim, F: Myome u. Schwangersch. **406.** 633

— —: Gust. Adolf's Gemahlin Maria Eleonora v. Brandenburg. L., Giesecke & Devrient 04. **889.** Nr. 49 (K Spannagel)

Arnim, Bv: Günderode. L., Insely. **215.** 63 (RvG.)

— Bettina v, u. **Friedr. Wilhelm IV**: Ungedr. Briefe, h. LGeiger Fr., Rütten & Loening 02. **477.** 1332 (FSchultz)

— Hv: D. Baekchen. W., Höld. 03. **1135.** 462-63 (E.)

Arnold: Diät. u. Lebensw. **1251.** 413 (Sommer) [Bruhn)]

— C: Qualität. Analyse **439.** 1164 (Posner) | **1570.** 187. **1582.** 713 (Wiechowski)

— —: Chemie. **73.** 912 (WW.)

— E: Gleichstrommaschine. **1612.** 238 (CH.)

— —: Wechselstromtechnik. I. B., Springer 02. **133.** 290-96 (RRichter) | **211.** 44. B. 224-25 (WK.) | **469.** 320 (Bopp) | **1660.** 968 (MHausmann)

— M: Quaestiones Posidonianae. L., Diss. 03. **1586.** Nr. 2 (HMoeller)

— RF: Gesch. d. dtschn. Polenliteratur. I. H., Niemeyer 00. **889.** Nr. 38 (AWarsehauer), dazu Arnold Nr. 41

— —: Kultur d. Renaissance. L., Göschen 04. **412.** Nr. 6 (GSk.) | **986.** 70 (BClemenz) | **1906.** 27/4. (fs.)

Arnoldi de Usingen, H: Polemica de S. S. Eucharistiae Sacramento, h. FXPDuijnstee. Würzb., Stahl 03. **1285.** Nr. 7 (BDörholt) [big]

Arnolsen, Prager usw.: D. weibl. Busen. **1279.** 534 (Hel-

Arnstedt, O.v: D. preuss. Polizeirecht. B., Heymann 05. **353.** 36 (Adam) | **480.** 431 (Eger) | **725.** XXV, S. 52. **1292.** Nr. 2 (Lindenau) | **1492.** 426-29 (Kautz) | **1494.** 391-93 (Markull)

Arons, L: Preuss. Volksschule. B., Sozialist. Mh. 05. **357 a.** 182 (FStaudinger) | **867.** 13. J. 155 (ABillhardt)

Aronsohn, E: Allg. Fieberlehre. **818 a.** 1294 (Blumenthal). **1573.** 1540 (Richter) | **1574.** 1123

Aronstein: Engl. Parlamentsred. L., Freytag. **418.** 147

Arrault: Traitem. d. pseudarthroses de la jambe. O. **1649.** XIII. 798 (Pfeiffer) [829 (Hiller)]

Arregger: Centr. Luxat. i. Hüftschenk. Bas. **1649.** XIII.

Arrhenius: Kosm. Physik. **1090.** 17 (Trabert)

Arria's Eisenbahnkarte v. Oesterr. Ungarn u. d. nördl. Balkanstaat. 5. A. W., Artaria 05. **1800.** 116

Arthus, M: Elem. d. physiol. Chem. 2. A. L., Barth. **392.** 371 (Oppenheimer) | **906.** 952 (Loeb) | **1574.** 1250 | **1644.** 39 (Beck) | **717.** 286. B. 102 (Strauh)

Artl el, 12, üb. Ausbau d. bayer. Realschulen. M., V. d. allgem. Zeitg. 05. **1741.** 258 (KKnabe) | **1799.** 130 (H Stöckel)

—, d. Wittenberger v. 1536, h. GMentz L., Deichert 05. **812.** 845 (Mw.) | **889.** Nr. 26 (FCohrs) | **412.** Nr. 46

Arzneitaxe f. d. Kgr. Bayern **1644.** 361

Asakawa, K: The Russo Japanese conflict. N. Y., Houghton. **1168.** 480 (RSch.)

Asbach, J: K. Kiesel z. Gedächtn. **237.** 266-68 (Wirtz)

Asch, P: Bakter. Stoffwechselprod. u. Niere. **1287.** 11 (Heidlmoser) | **1581.** 64 (M.)

Aschaffenburg, G: Verbrechen u. Bekämpfg. Heid., Winter. **1218.** 105-6 (Gumpertz) | **1258.** Aug. 252 (MD.) | **1506.** 29. B. 435 (Seelig) | **1598.** Nr. 47 (JH-k) | **1796.** 222-25 (Haenel)

Aschan, O: Chemie d. alicykl. Verbdg. **1644.** 1995 (R.)

Aschendorff's Ausgab. f. d. dtschn. Unterricht. Münst., Aschendorff. **145.** 295 (Wasserzieher) | **590.** 204 (Buschmann) | **1741.** 170-72 (Nestler) | **1799.** 136-37 (ASeidl)

Ascher, L: Einfl. d. Rauches a. d. Atmgsorg. S., Enke 04. **414.** 946 (Gumprecht) | **717.** 97 (Dippe) | **906.** 876 (Leimhoff) | **1297.** 440 (ERoth) | **1500.** 739 (Pickert) | **1574.** 1337 | **1579.** 1854 (Gärtner) | **1702.** 70 (M.) | **1729.** 396 (v Brunn)

Ascherson, P, u. P.**Graebner**: Synopsis d. mitteleurop. Flora. II. 2. Abt. L., Engelm. 04. **412.** Nr. 9, 43 (Lssn.). **1210.** 220 (TFHanausek) | **1288.** 386 (Magnus) | **1482.** 125 (Hayek) | **1584.** 510 | **1634.** 36, 158, 185 (Knoucker) | **1864.** 222-24 (Buchenau) [(Chalybaeus)]

Aschheim: Spez. z. Augentuberk. II., Marh. **828.** 60)

Aeschinis quae feruntur epistolae, h. EDrerup. L., Dieterich 04. **1289.** J. 1904. Nr. 23 (May) | **1585.** Nr. 21 (K Fuhr)

Ashby, T: Sixteenth-Century Drawings of Roman Buildings attributed to A. Coner. Ld., Macmill. 04. **1585.** Nr. 41 (JPartsch)

Asher, D: Fehler d. Dtschn. b. mündl. Gebrauch d. engl. Sprache. Ld., Nutt 02. **1800.** 326 (GSchatzmann)

Ashley, WJ: The progress of the German working classes in the last quarter of a century. Ld., Longmans, Green u. C. 04. **412.** Nr. 42 | **889.** Nr. 10 (FEulenburg)

Askanazy, M: Dermoidzysten d. Eierstocks. **396.** 1185-87 (Kroemer) | **406.** 1037-38 (Michel) | **420.** 877 | **1573.** 921. **1574.** 851 | **1579.** 762 (Ribbert) [215 (Rauter)]

Askinson, GW: Parfümeriefabr. **439a.** 152 (E.) | **1642.**

Asmus, R: Julians Galiläerschrift. Gymn. Freib., 04. **1289.** Nr. 12 (PKlimek) | **1585.** Nr. 1 (PWendland) [horn)]

— W: Griech. i. Religionsunterr. **1809.** 344-45 (KLösch-)

Assmann, E: D. Floss d. Odyssee. B., Weidm. 04. **889.** Nr. 31 (AGercke) | **1135.** 459-61 (DMülder) | **1585.** Nr. 3 (MCFSchmidt) [**1288.** 193 (Günther)]

— —, R u. H.**Hergesell**: Z. Phys. d. freien Atmosph.]

— W: Gesch. d. Mittelalt. Br., 02. **895.** IX. 24 (PB.)

Associationsstudien, diagnost **417.** 231-36 (vMuralt)

Aster, E.v: Aufg. u. Methode in d. Beweis. d. Analogien d. Erfahrg. in Kants Kritik d. r. V. **803.** 207-9 (BBaneh)

— G: Familienhäuser f. Stadt u. Land. L., Weber 05. **206.** 190 | **207.** Beil. z. 8. H. (-n.) | **1567.** 388 (JP.) | **1622.** 128 (OV.)

Astrőm, A: Wasserr. i. Nord- u. Mitteleuropa. L.,Deichert 05. **354a.** 342-44 (S.-A.) | **412.** Nr. 51 | **821.** 507 (AZorn)

Astrup, E: Unt. d. Nachbarn d. Nordpols, tr. MLangfeldt. L., Haessel 05. **412.** Nr. 1 | **585.** 87. B. 208 (Sg.)

Athanasias, G: Elektr. Messgn. **1660.** 121 (ALindow)

Digitized by Google

Athanasius of Alexandria, the canons of, h. WRiedel u. WECrum. Ld., Will. a Norgate 04. **59.** 352-59 (A Rahlfs) | **1233.** 629-31 (Funk)
Athenaeum, B: Pano. **214.** Nr. 227 (LGeiger)
Atlas d. Gezeiten f. d. Nordsee usw. Hbg., Friederichs. 05. **46.** 283 | **900.** 927 | **1052.** 720
—, graph.-statist., v. Frankfurt am Main. Fr., Sauerländer 03. **719.** 3 F. 29. B. 273-75 (PKollmann) [nicht)]
—, Handy Royal. Edinb., Johnston 03. **1205.** 1 (HHabe-
— d. Heilpflanzen, verf. v. Joseph, Erzherz. v. Oesterr. Reg., Wundering. **431.** Nr 36. S. 712-13 (Schelenz).
1753. X. 277 [Mohr 05. **1501.** 567 (GMüller))
— z. Kirchengeschichte v. K. Heussi u. H. Mulert T.,
— d. Stromversetzgn. i. Ind. Ozean usw. Hbg., Friederichsen 05. **46.** 283 (OKrümmel) | **900.** 927 | **1052.** 721
—, statist., d. Verkehrswege Russlds. zu Anf. d. 20. Jhdts. **111.** J. 1904. S. 793-97 (M.) [(CW-n.)]
Aetna, h. JVessereau. P., Fontemoing. 05. **412.** Nr. 46]
Atti del congresso internaz. di scienze storiche. 12. Vol. R., Accad. dei Lincei 04. **753.** 136-37 (Krazer) | do. IV. R., Loescher 04. **889.** Nr. 35 (RMMeyer) | do. XI. **891.** Nr. 25 (HHoltzmann) | do. V. **1585.** Nr. 29 (GKaro). do. II. **1586.** Nr. 49 (JTolkiehn) [**1505.** 103 (L.)]
Attinger, H: Körperform u. Leistg. d. Rindes. **911.** 191.]
— u. **Vogel:** Führ. d. d. landw. Tierzucht i. Bayern. **1578.** 225 (GB.)
Attimayr, FRitt.v: Internat. Seerecht. W., 04. **1052.** 368
Atz, K, u. A **Schatz:** D. dtsche. Anteil d. Bistums Trient Bozen, Auer 03/04. **600.** Nr. 18 (JBrüll)
Atzler, A: Hdb. f. d. Geschichtsunterr. 4. A. Habelschwerdt, Franke 04. **161.** J. 1904. S. 434-36
—: Quellenstoffe u. Lesestücke f. d. Geschichtsunterr. i. Lehrerseminar. I. Pad., Schöningh. **882.** Nr. 5 (Clemenz) [62 (PSchmell)]
Aubin, E: Le Maroc d'aujourd' hui. P., Colin 04. **1205.**]
Aubry, P. u **E Dacier:** Le caractère de la danse. P., Champion 05. **1764.** VII. 69 (JEarcheville)
Audebert, J: Vergiftg. u. Orthoform. P., Steinh. **406.** 381 (Jahreiss)
Audler, J: Torsions du grand épiploon. **406.** 1006
Audollent, A: Carthage Romaine. P., Fontemoing 01. **1289.** Nr. 15 (JJung) | **1585.** Nr. 31-32 (ROehler) | **1586.** Nr. 23. 25 (JZichen)
— —: Defixionum tabellae. Ebd., 04. **131.** 300 (J.) | **412.** Nr. 16 (ASchulten) | **1289.** Nr. 21 (Olley) | **1585.** Nr. 33-34 (RWünsch) | **1696.** 721-32 (RMünsterberg)
Auer, F: Z. Psychologie d. Gefängnisch. M., Beck 05. **214.** Nr. 23 (EMMüller) | **357a.** 117 (HGross) **412.** Nr. 17, 18 (KvL.) | **417.** 395-96 (Aschaffenburg) | **626.** 166 (S.-A.). **1268.** 71 (L.) | **1292.** Nr. 4 (Kade) | **1587.** 255 (Horstmann) **1894.** II. 42 (ELohsing) [1108 (EBelow)]
— Grete: Marokkan. Erzählgn. Bern, Francke. **1886.**]
— J: W. S. Lander. Münst. **418.** 17 (Kasten)
— jr., L: Schönheit d. Landschaft. Donauw., Auer 04. **66.** 71 (RHerold)
Auerbach, F: D. Zeisswerk u. d. Carl Zeissstiftg. i. Jena. J., Fischer 03. **725.** 122. B. 157 (HSchacht)
— J: Merkmale u. Bdtg. d. Eigenbesitzer. L., Deichert 05. **250.** 692 (Ungewitter) | **425.** XXIV. S. 176-77 (Biermann) [(Blüthgen)]
Auf weiter Fahrt. IV. Bd. L., Weicher 05. **821.** 496 (V.]
Auffarth, A: Religiöse Frage. T., Mohr 05. **357a.** 182 (F Staudinger) | **842.** 182 (KVorländer) | **865a.** 46 (ME.). **1096.** 198-200 (PMehlhorn) | **1338.** Nr. 20, Beil. 451. **1339b.** 19 (Plesky-Löbau)
Aufgaben d. Aufnahmeprüfg. 1905 f. d. Kriegsakad. **710.** 197, Nr 397, S. 472 (Twardowski)
Aufgabenbeispiele a. d. Patrouillendienste. W., Braumüller 05. **1379b.** II. 121 (vMikulicz-Radecki)
Aufrecht, E: Pathol. d. Lungenschwinds. W., Hölder 05. **185.** 157 | **412.** Nr. 51 (AEller) | **451.** 79 (Weil) | **523.** 20 (Liebe). **818a.** 917 (Schlüter) | **906.** 875-76 (Schröder) | **1070.** 120 (Hamm) | **1211.** 23 (Neubaur), 251-52 (Holdheim) | **1221.** 1196 (A.) | **1251.** 293 (Scherer) | **1268.** 336 (L.) | **1500.** 251. **1506.** 29. B. 211 (Tröger) | **1573.** 98 (Ott) | **1580.** 169 (Gidionsen) | **1581.** 448 (Feldt) | **1582.** 698 (Adler) | **1839.** VII. 478 (r.) | **1579.** 2028 (Hochhaus)
Aufrecht, Th: Catalogus Catalogorum. An alphabetical regist. of Sanskrit works III. L., Harrassowitz 03. **889.** Nr. 17 (RSchmidte)
Aufsätze, philosoph., h. v. d. Philos Ges. z. Berlin z. Feier ihr. 60j. Best. B., Weidmann 04. **1586.** Nr. 26 (OWeissenfels) [05. **719.** 417 (JC.)] **842 b.** 485 (Joos)]
— üb. d. Streik d. Bergarbeit. i. Ruhrgeb. J., Fischer]
Aufsberg: Bereitg. v. Rundkäs. **1427.** 18. J. 241 | **1560.** 81
Aufsess, O: Physik. Eigensch. d. Seen. Br., Vieweg 05. **46.** 429 (Br.) | **439.** 774 | **889.** Nr. 16 (WUle) | **1205.** 146 (Halbfass) | **1288.** 616 (PR.) | **1642.** 480 (Bose) | **1644.** 1114 (Kubierschky) | **1647.** 252 (Ostwald) | **1659.** 416 (Abegg) | **1668.** 479 (MGroll) | **1789.** 749 (EPrzybyllok). **1790.** 243 (Stahlberg)
— Wv u. zu: Mantenuffel's Opfer in Bayern. B., Liebel 05. **710.** 301-3 | **913b.** 353 (vCaemmerer) [tey-Weber)]
Augé, Fr: J. G. Engels. Neukirchen, 03. **880.** 346 (Holl)
Augustinus: 5 Festpredigten in gereim. Prosa, h. HLietzmann. Bonn, Marcus & Weber 05 **891.** Nr. 10 (E Schürer)
— SAureli: Epistulae, h. AGoldbacher. III. W., Tempsky 04. **891.** Nr. 2 (AJülicher) | **1283.** Nr 4 (C Weymann) | **1289.** Nr. 9
— : De consensu evangelistarum libri quattuor. Rec. FWeihrich. Ebd., 04. **412.** Nr. 49 (CW-n.) | **891.** Nr. 2 (AJülicher) | **1283.** Nr. 4 (CWeymann) | **1585.** Nr. 24 (J Zycha) | **1696.** 414 (AHuemer)
—: Enchiridion. OScheel. Tüb., Mohr 03. **889.** Nr. 40 (AEngelbrecht) [Herder. **661.** 841 (CW.)]
—, Bekenntn. des heil., tr. GFrhrvHertling. Freib.,
—: Opera. Sect. I. 2, h. PKnöll. W., Tempsky. **887.** Nr. 17 (J.) | **1585.** 21. B. Nr. 48 (GPfeilschifter)
— Aur: De civitati Dei, h. BDombart. II. L., Teubner 05. **891.** Nr. 25 (AJülicher) [303 (Krueger)]
Auhagen: Landwirtsch. in Transkaspien. B., Parey. **363.**]
Aulard, A: Cuete de la raison. P., Alcan 04. **838.** 47
— —: Polémique et history. P., Cornely. **661.** 390 (Z.)
Aus d. Brief d. Herzogin Elisabeth Charlotte v. Orléans an Etienne Polier de Botteus, h. SHellmann. T., 03. **1501.** 146 (OWeber)
— d. Erfahrgn. e. Regimentskommandant. d. Infant. W., Seidel & S. 05. **1190.** 71. B. S. XXXVIII-XXXIX (X.) | **1379b.** II. 150-51 (vMikulicz-Radecki)
— d. Franzosenzeit, h. FRühl. L., Dunck. & Humbl. 04. **412.** Nr 25 | **504.** 18. B. 337-40 (FThimme) | **1168.** 272 (ASt.) | **1704.** 486 (FM.) [Doerfieldt. **215.** 60 (-nn-)]
— d. Gesch. Schönbrunns, h. HColditz. Lichtenstein.]
— Goethe's Lebenskreise, J. P. Eckermann's Nachlass, h. FTewes. I. B., Reimer 05. **412.** Nr. 27 (MKoch)
— d. Tag. d. Götterdämmerg. B., HSeemann. **1894.** IV. 367 (WMadjera) [04. **986.** 37 (FHirsch)]
— Gumbinnens Vergangenh., h. JSchneider. Pr. Gumb.,
— Höhen u. Tiefen. Jahrb., h. KKinzel u. EMeinke VIII. B., Warneck 05. **477.** 1374 (WWolff) | **880.** 429 (Jordan) [(HPlanck) | do. 4. B. **1741.** 17. B. 142]
— dtschn. Lesebüchern. 5 B. L., Hofmann. **829.** 346]
— d. literar. Nachlass v. K. Marx etc., h. FMehring. S., Dietz 02. **164.** 20. B. 386-96 (CSchmidt) | **655.** 1159-66 (A.vWenckstern) | **719.** 3. F. 29. B. 247-49 (ThSonnerlad)
— Natur u. Geisteswelt. Bd. 33, 41, 56, 78, 81 etc. L., Teubner. **1741.** 17. J. 65, 141 (Schmitz-Mancy)
— d. Papier. d. Familie Schleintz, h. FvZoheltitz. B., Trewendt 05. **412.** Nr. 1 | **504.** 18. B. 349 (HvPetersdorff)
— d. Praxis. D. Bataillonsschule. B., Eisenschmidt 03 **1190.** 69. B. S. XVIII-XIX (Schweitzer)
— d. Sachsenland, h. VWEsche. Zitt., Haase & Bockermann. **215.** 147-48, 299 (JR.) | **1657.** 793-801 (JSahr)

Digitized by Google

Aus d. Schatzkammer heil. Väter, b. EKlein. 8.-10. B. **880.** 161 (Jordan) [03. **882.** Nr. 5 (E.vKomorzynski)] — Ad. Stahr's Nachlass, h. LGeiger. Old., Schulze]

Ausbildungskurse in d. Fürsorgearb. 1904. Fr., S.-V. d. Zentr. f priv. Fürsorge. **622.** Nr. 4 (Kurz)

Ausgaben d. Wildschongesetz. **1494.** 26. J. 866 (Kunze)

Auskunftsbuch, bautechn., u. bauindustriell. Adressb. v. Oesterr.-Ungarn. **1711 b.** 100 (Schr.) [(Stöltzner)]

Ausset, E: La malad. de Barlow. Rouen. **667.** 61. B 427]

Ausstellung, kunsthistor., z. Düsseldorf. M., Bruckm. 05. **853.** 542-47 (FDülberg)

Austen, EE: A monograph of the Tse-Tse-Flies. Ld., Quaritch 03 **1205.** 148 (OMaas) [**412.** Nr. 32 [?] (-bh-)]

Austfreinga Sogur, h. JJakobsen. Kop., Moller 02/03.]

Austin, OP: Steps in the expansion of our territory. NY., Appleton 03. **1205.** 74 (Supan)

Autobiografia, il Segreto e dell' ignoreuza sua e d'altrui di Messer Fr. Petrarca. Fl., Sansoni 04. **886.** Nr. 3/4 (KVossler)

Autoren-Verkehr. L., Hedewig. **882.** Nr. 13 (hb.)

Autour du Monde. P., Alcan 04. **1205.** 11 (ELeutz)

Avancini, N: Leb. u. Lehre Jesu Christi. Freib., Herder 04. **1234.** 168 (GKolb)

Avenarius, F: Hausbuch dtschr. Lyrik. 2. A. M., Callwey 03. **1524.** J. 1903. S. 111-14 (FGregori)

— R: Philos als Denken d. Welt. 2. A. B., Guttentag 03. **1508.** 265-67 (MNath)

Averdunk, H: Duisburg. Börtschiffahrt. Duisb., Ewich 05. **237.** 265 (Redlich)] **357 a.** 453 (GStein)] **838.** 140-42 (MS.)

Avis, Ed.: Natürl. Aufgaben d. Staates. B., Puttkamm. & Mühlbr. 05. **719.** 95 (WEBiermann)] **1598.** Nr. 49, S. 742 (S)

Awetaranian, J: Gesch. e. Muhammedaners, d. Christ wurde. Grosslichterfelde, Dtsche. Orient-Mission 05. **412.** Nr. 43 (S-y.)

— —: D. Gesch. d. Märtyrers Mirsa Ibrahim, sowie einige Berichte a. d. Leb. christgläubig. Muhamedaner. 3. A. Ebd., 03. **882.** Nr. 19 (Rieber)

Axenfeld: Unfallentschädigg. i. d. Augenheilkde. **1141.** 282 (Cramer)] **1580.** 519 (Seggel)

— Th: Bindsein u. Blindenfürsorge. **451.** 776] **1575.** 1197 (Lichtenstein)] **1579.** 1656 (Salamonsohn)] **1588.** 8. J. 406 [**357 a.** 491 (ELefèbure)]

Aymard, C: La profession du crime. P., d'Espie 05.]

B

B, R: Soziale Gesetzgebg. u. ärztl. Praxis. **828.** 99

Baade, F: Naturgesch. H., Schroedel 02. **145.** 304 (R Schneider)

Baasch, E.: Forschgn. z. hamburg. Handelsgesch. Hbg., Herold 02. **719.** 3. F. 29. B. 107 (KHeldmann)

Bääth, C: Schiller. Stockh., Norrstedt 05. **1086.** 255 (GH.)

Bab, H: Kolostrumbildg. als phys. Anal. v. Entzündgsvorg. **171.** 31. B. 637 (RDuBois-Reymond)] **406.** 1523 (Wagner)] **667.** 61. B. 551 (Stoeltzner)] **717.** 287. B. 221 (Noesske)] **1009.** 144 (FL) [Benzmann)]

— J: Anzengruber, B., Gose & Tetzlaff. **477.** 1247 (H)

— —: Richard Dehmel. Ebd. **477.** 1247 (HBenzmann)

— —: D. Berliner Bohème. B., Seemann. **477.** 180 (F Diederich)

Babes, V: Riesenzellen. **1649.** 592 (Helferich)

Babine, AV: The Yudin Library. Krasnovarsk, 05. **936.** 107-8 (Crüwell)

Babinsky, A: Kinderkrkhtn. **818 a.** 740 (Neumann)

Babut, ECh: La plus ancienne décrétale. P., Soc. nouv. de libr. 04. **891.** Nr. 18 (GFicker)] **1263.** 12. J. 639-40 (Michaud)] [(GFicker)] **1263.** 12. J. 636-39 (Michaud)]

— —: Le concile de Turin. P., Picard 04. **891.** Nr. 11]

Bacchylidis carmina cum fragmentis, h. FrBlass. 1., Teubn. 04. **1585.** Nr. 37 (OSchroeder)

Baccioni, GB: Dall' alchimia alle chimica. Tor. **1009.** II. 214-16 (Baragiola)

Bach, C: Druckversuche m. Eisenbetonkörpern. B., Schade 05. **390.** 388 (Bst.)] **1567.** 674 (CH.)] **1711 b.** 99 (CH.)

—: Versuche üb. d. Gleitwiderstand einbetoniert. Eisens. Ebd., 05. **1567.** 674 (CH.)

— J: J. Baldo. Freib., Herd. 04. **68.** 360 (WBessler)] **477.** 742-43 (HJantzen)] **880.** 267 (Lezius)] **882.** Nr. 15 (E.vKomorzinski)] **887.** Nr. 8 (Walter)

— J: Immerwähr. Kalender d. christl. Zeitrechng. i. kürzest. Gestalt. Str., S.-V. **661.** 467 (LPh.)

—'s, JS, Notenbüchlein, f. Anna Magd. Bach, h. RBatka. M., Callwey. **1156.** 460 (JVdaMotta)

— WK: Grundlehrplan d. Berlin. Gemeindeschul. Biel., Helmich. **1787.** 13. J. 142 (BMaennel)

Bachem, J: Staatslexikon. Freib., Herder 01/04. **214.** Nr. 6 (fr.)] **472.** 42 (JA.)] **1097.** 102 [Beurteiler)]

Bachem's Jugenderzählgn. Bd. 25-32. **369.** III. 58 (div.)

Bacher, J: D. dtsche. Sprachinsel Lauern. Innsbr., Wagner 05. **882.** Nr. 20 (WL.)] **918.** 268 (GHertzog)

— W: Exeget. Terminologie d. jüd. Traditionsliteratur. II. H. L., Hinrichs 05. **891.** Nr. 20 (ESchürer)

Baechlé, J: Leitf. d. österr. Rechtskde. Innsbr., Wagner 05. **479.** 175 (Hilscher)] **1907.** 5. 3. (KFuchs)

Bachmann, A, u. a.: Schweizer. Idiotikon. Frauenfeld, Huber. **145.** 615 (LFreytag)

— —: Mittelhochdtschs. Leseb. m. Grammatik u. Wörterb. 3. A. Z., Fäsi & Beer 04. **412.** Nr. 2 (-tz-)] **1695.** 26 (FKuntze)] **1696.** 611-12 (ABernt)

— —: Oesterreich. Reichsgesch. 2. A. Pr., Rohlíček & Siewers 04. **986.** 206-9 (FIlwof)] **1501.** 425-30 (HvVoltelini)] **1696.** 933-97 (GTurba)] **1747.** 205-6 (BB.)

— F: Grundlag. u. Grundfrag. z. evangel. Kirchenmusik **1137 a.** 206 (Pk.) [(mann)]

— P: Zahlentheorie. L., Teubn. 05. **753.** 358 (PBach-)

— Ph: 1. Brief d. Paulus a. d. Korinther. L., Deichert 05. **1233.** 620 (Belser)] **1631.** 412-14 (VWeber)

— —: Sittenlehre Jesu u. ihre Bedeutg. f. d. Gegenw. Ebd., 04. **214.** J. 1904. Nr. 153 (i)] **880.** 15 (Schlatter). **887.** Nr. 38 (OKirn)

— W: D. ästhetischen. Anschaugn. Aristarchs i. d. Exegese u. Kritik d. homer. Gedichte. Progr., Nürnb. 02. **1585.** Nr. 24 (ThZielinski) [Seemann. **813.** 627 (W.)]

Bachna, E: Sekten u. Sektierer i. Berlin. 3. A. L., H **Bächtold's** dtschs. Leseb. f. höh. Lehranst., h. OvGreyerz. Frauenfeld, Huber 04. **1655.** 58 (Lüohne)

Bäck, L: Schles. d. Judent. B., Nathansen & Lamm 05. **1193.** 429] **1571a.** 23, 50] **1869.** 85, 340-42 (JWohlstein)

Back, W: Kurpfuschertum. **342.** 224 (DM-l)] **576.** 137. **818 a.** 290 (Naumann)] **828.** 119 (Sartorius)] **906 a.** 110. **1618.** 759 (Alexander)

Backhaus u. **Wiese:** Rechenb. f. mehrklass. Volksschul. Biel., Velh. & Klas. **690.** 125-26 (AHaeffs)

— A: Wirtschaftsplan f. d. Rieselgüt. Berl. **575.** 421 (Thiesing)] **1506.** 30. B. 199 (Thiesing)

— —: Landw. Vers. auf d. Rieselgüt. v. Berlin. **575.** 399-401 (Thiesing)] **1506.** 30. B. 200-202 (Thiesing)] **1578.** 100 (Franck)] **1766.** 523-25] **1560.** 62] **1768.** 523-25 (Störmer)] **1842.** 1444-47 (RFischer)] **1876.** 456

Backhouse, TW: Variable stars. **1288.** 568 (Berberich)

Bacon: Metaphysica fratris Rogeri, h. RSteele. I. L., Moring 05. **891.** Nr. 20 (SMDeutsch)

— GW: Essay upon the life a. dram. works of Dr. J. Peres de Montalvan. Phil., 03. **1811.** 626 (WvWurz-)

— R: Opus majus. **1009.** VI. 319-21 (vLippmann) [bach)]

Bad Homburg v. d. Höhe u. seine Heilfaktoren. **1558 a.** 143 (AR.) [03. **1696.** 277 (RLöhner)]

Badarchzi, F, u. H.**Bassler:** Dtschs. Leseb. W., Hölder]

Bade, E: D. mitteleurop. Vögel. I. B., Walth. 04. **536.** 91-92 (Böttcher)] **1173.** 476 (FHelm)] **1288.** 193 (vHanstein)

Baedeker, K: Konstantinopel u. d. Westl. Kleinasien. L., Baedeker 05. **869.** Nr. 19 (MHartmann)] **890.** 197-202 (Hartmann)] **1271.** Okt. 159] **1817.** 286

Digitized by Google

Baedeker, K: London u. Umgebg. Ebd., 05. **1741.** 401 (Jausen)
— —: Nordamerika. **329.** 69 (Oppel) | **1277.** 27. J. 239. **1668.** 389 (HZimmerer) [05. **882.** Nr. 17]
— —: Nordost-Dtschld. nebst Dänemark. 28. A. Ebd.,
— —: Russld. Ebd., 04. **1277.** 48 | **1686.** 61 (WKöppen)
— —: Schweiz Ebd., 05. **1741.** 402 (SchM.)
Bader, K: Turm- u. Glockenbüchlein. Giess., Ricker 03. **125.** 96 (GSteinhausen) | **178.** 68 (EHoffmann-Krayer). **362.** 79 (KLbel) | **412.** Nr. 8 (2.) **880.** 100 (Jordan). **1113.** 164 (Bergner) [**1264.** 467 (JLinneborn))
— M: Lehrb. d. Kirchengesch. 5. A. Innsbr., Rauch 04.
— R: D. Klerus u. s. Recht usw. Z., Orell Füssli. **1807.** 479 (ATeichmann)
Baginsky, A: Kinderkrkh. L., Hirzel 05 **122.** 159 (Stœlitz) | **184.** 8. J. 179 (Töplitz) | **414.** 490 (Seifert) | **450.** 592 (Feer) | **667.** 131 (Laugstein) | **882.** Nr. 13 | **906.** 676 (Grosser) | **1121.** 60 (Keller) | **1212.** 473 (*) | **1251.** 190 (vBoltenstern) | **1575.** 777 (Schnirer) | **1581.** 447 (Lingen). **1582.** 611 (Langer) | **1877.** 227 (K.)
Bagster, GG: Charl. Dickens. S., Streck. & Schröd. 04. **202.** 533 (vAppel) | **1065.** 126 | **1289.** Nr. 13 (Hoffschulte). **1345.** 83 (FGuthéinn) | **1904.** [illegible] (K-v.)
Bagster-Collins, EW: The teaching of German. N.Y., Macmillan 04. **418.** 177-78 (Kasten) | **1135.** 531-33 (W Mangold) | **1800.** 223-24 (AB.)
Bahar, J: Le protectorat tunisien. P., Dujarric. **1123.** 142 (Fischer) | **1205.** 60 (ThFischer) [(Köhler))
Bähler, E: Petrus Caroli u. Johannes Calvin. **891.** Nr. 8)
Bahmann, R: Am Römerwall. Dr., Köhler. **588.** Nr. 21, S. 450 (RKrieg) | **1657.** 205-7 (WSchwarze)
Bahnsen, J: Wie ich wurde, was ich ward, h. RLouis. M., Müller 05. **314.** 330-31 (LS.) | **412.** Nr. 13 (Drug). **703.** 263 (EKilian) | **1258.** Aug. 255 (Br.) [(Thiele))
— W: Epistelpredigten. H., Duncker 03. **880.** 272)
Baehr, E: Beob. üb. d. Einfl. Kreuzn. Bäder. **1251.** 233 (Burwinkel) [693-97 (WSchaukal))
Bahr, H: Dialog v. Tragischen. B., Fischer 04. **477.**
— —: Wiener Theater 1901 bis 1903. Ebd., 03. **477.** 1684-85 (A.vWeilen)
— R: Gewerbegericht. L., Dunck. u. Humbl. 05. **357a.** 425-26 (KMoebius) | **412.** Nr. 47 [74-76 (Kull))
Bahrfeldt, E: Münz- u. Geldwes. i. Hohenz. **259.** 21. J.)
— —: Münz. u. Medaill. d. Prov. Preuss. **259.** 21. J. 76 (Kull) [1. Danzig, 04. **1777.** 200-202 (Ernst))
— —: Münzen- u. Medaillensammlg. i. d. Marienburg.)
— M: Verlust d. Staatsangehörigk. durch Naturalisat. u. durch Aufenthalt u. gelteud. dtschr. u. fraus. Staatsrechte. Brest., Marcus 03. **889.** Nr. 6 (HyFrisch)
Bahrmann, F: Einw. v. Alkalen a. d. Stoffw. fleischgef. Hühner. **818a.** 942 (Herrmann) [**389.** Ref. 345 (Negri))
Bajardi, A: Etiol. d. dissenteria epid. in Italia. Roma.)
Baier, J: Gesch. d. beid. Karmelitenklöster m. bes. Berücksichtigg. d. ehem. Reurerinnenklosters i. Würzb. Würzb., Stahel 02. **882.** Nr. 16 (JChrGspann)
— —: Method. d. relig. Unterweis. **1832.** 171 (Gatterer)
— —: D. Pädagog Bischof J. M. Sailer u. d. mod. Pädag. **1263.** 12. J. 674 (GM.)
Bajkić, W: D. franz. Handelspolit. 1892-1902. S., Cotta 04. **164.** N. F. III. 515 (MSchippel) | **889.** Nr. 14 od. 17 (GKAnton)
Bail: Rechtsverh. d. Arbeitgeber u. -nehmer in Handwerk, Industrie u. Handelsgewerbe. B., Hayns Erben 04. **480.** 224 (LFuld) | **579.** J. 1904. S. 270
— Th: Leitf. f. d. Unterr. i. d. Bot. **1584.** 575
Bajonski, K: Kritik u. Reform. d. dtschn. Staatslotterien als Finanzregalien. B., Ebering 04. **425.** XXIV. S. 157 (Schück) | **549.** 377 (st.) | **1292.** Nr. 3 (Strutz) | **1698.** 57. B. 245-46 (Kirsch)
Baire, R: Leçons sur les fonctions discontinues, h. A Denjoy. P., Gauth.-Vill. 05. **412.** Nr. 43 (C-l.) | **889.** Nr. 32 (PEpstein) [Dent 99. **1371.** 630 (BIöttgers))
Baker, AT: Outlines of French histor. grammar. Ld.,
Bakhuis-Roozeboom, HW: Heterogen. Gleichgewichte v. Standp. d. Phaseulehre. II. H. Br., Vieweg & Sohn 04. **412.** Nr. 14 (vII.) | **1644.** 363 (Böttger) | **1647.** 52. B. 252 (Ostwald) | **1716.** 75 (Dt.) | **1790.** 311 (WRoth)
Bakryloff, KJ: Massage b. Bhdlg. chron. Konjunktivitiden. **1286.** 211 (Stadler)
Balagny: Campagne de l'empereur Napoléon en Espagne. 3. B. P., Berg.-Levr. 03. **1129.** 547-49 (HM.) | **1379 b.** II. 130-31 (-ek-) [**412.** Nr. 7 (MRubinyi))
Balassa, I: Magyar fonetika. Bud., Franklin-Tarsulat 04.)
Balawelder, A: Mathemat. Ableitg. d. Naturerscheinga. v. empir. rein. Raume. W., Gerold 03. **882.** Nr. 4 (A Müller) | **1508.** 268 (MNath) [72. Suppl 116-22)
Balck: Tactique de combat. B., Eisenschmidt. **1257.**)
—: Taktik. Ebd. **710.** Nr. 399, S. 753 (Stieler) | do. II., III. u. IV. Bd. **1190.** LXIX, S. XLVI-VIII (GS.). do 6. Bd. **1257.** 59. Beih. 30-31
—: v. Wedels Offiziers-Taschenb. f. Manöver. Ebd., 04. **1379 b.** 1. 81 (vM.-R.)
Baldacci, A: Nel paese del Cem. Viaggi di esplorazione nel. Montenegro Orientale e sulle Alpi Albauesi 1900-02. **1205.** 172 (KHassert)
Baldamus, A: Wandkarte z. Gesch. d. Völkerwanderg. L., Lang 04. **1748.** 286-87 (Markhauser).
Baldauf, G: Kepler's neue Astronomie **1790.** 369 (Poske)
— R: Historie u. Kritik. I. L., Dyk 03. **882.** Nr. 5 (Nildlhaut)
Baldensperger, F: Goethe en France. P., Hachette 04. **165.** 114. B 222-24 (HM.) | **1009.** 2 (Sndhoff) | **1384.** 382-84 (WMartiusen) | **1657.** 603-6 (WAHammer) | **1906.** [illegible] (WAHammer)
Balder: Mythus u. Sage nach dichter. u. religiös. Elementen unters v. F. Kauffmann. Str., Trübner 02. **886.** Nr. 6 (EMogk)
Baldes: Hügelgräber im Fürstentum Birkenfeld. **838.** 174-76 (HLehner)
Baldin, A: Kindergesch. Charakterbild. K., Bachem 04. **68.** 288 (AKonrad) | **216.** Nr. 4 (II.) | **600.** Nr. 1 (J Genius) | **1072.** 18. J. 65 (Dr.B.) | **1079.** 18-22 (Michels). **1234.** 909 (GA.) | **1264.** 465 (JLinneborn) | **1283.** Nr. 4 (JBrüll) | **1631.** 213 [94 (s.))
— —: D. Koran. Hamm, Beer & Thiem. 04. **1137a.**
Baldwin, M, u. HCWarren: Psychological Review. N.Y., Macmillan. **694.** 20. B. 100 (NPietkin)
— Sp, a. **FJGillen:** The northern Tribes of Central Australia. L., 04. **965.** 63-65 (RLasch)
Balfour, A: Rede v. [illegible] 1905. **357a.** 100
— AJ: Uns. heutige Weltanschaug., tr. MErnst. 2. A. L., Barth 05. **1568.** 100-103 (EMeumann) | **439a.** 231 (Karell) | **889.** Nr. 16 (ThLorez) | **1009.** 2-5 (Kahlbaum) | **1644.** 123 (Kubierschky) | **1659.** 43 (Abegg)
Balincourt, de: Les flottes de combat en 1903. **710.** 116
— —: Les flottes de combat en 1904. 4.A. P., Berger-Levrault 04. **912.** 20 | **1379 b.** I, 21 (-k.)
Baljon, JMS: Commentaar op de katholieke brieven. Utr., v. Boekhoven 04. **891.** Nr. 9 (CClemen)
— —: Commentaar op den brief van Paulus aaw de Filippiërs. Ebd., 04. **891.** Nr. 9 (CClemen)
Ballitschweller, W: Instit. d. ev.-reform. Laudeskirche d. K. Zürich. **1831.** 266 (Farner)
Balladenborn, dtschr., f. jung u. alt. Düsseld., Fischer & Franke. **477.** 480 (HBenzmann)
Balladenbuch, dtschs., enth. d. neu. dtschn. Balladen d. 18. u. 19. Jhdts. v. Bürger bis Liliencron, h. WvScholz. M., Müller 05. **477.** 480-82 (HBenzmann)
Ballantyne, RM: The coral island. ed. J. Klapperich. Glogau, Flemming. **1371.** 377 (WEllmer)
Ballard, F: Wunder d. Unglaubens, tr. EKönig. Gr.-Lichterf.-B., Runge 03. **1294.** 143 (EWMayer)
Ballas, JG: Z. Kenntn. d. Trier. Volkssprache. Trier, Lintz 03. **1762.** 103-10 (MFFollmann)
Ballewski, A: D. Fabrikbetrieb. **45.** Lit. 44 (S.) | **439.** 205 | **1644.** 635 (AM.) | **1710.** 708 | **1711b.** 100 (Reesei)

Digitized by Google

Ballin, B: Karzinosarkom d. Uterusschleimh. L., 03. **406.** 123

Ballowitz, E: Hyperdaktylie d. Mensch. J., Fischer. **65.** 26. B. 31 (Bardeleben) | **387.** 136 (Buschan)

Balmer, H: Romfahrt d. Apostels Paulus. Bonn, Sutermeist. **626.** 16. J. 25 (SGünther) | **1545.** 1075 (Jülicher)

Balshüsemann: Theorie u. Praxis d. Gesangunterr. in Volks- u. Mittelschul. L., Klinkhardt. **1328.** 453

Balthazard: Toxine et antitoxine typhiques. P., 03. **369.** Ref. 268 (Langeron)

Baltischweiler, V: Institutionen d. evangel.-reform. Landeskirche d. Kantons Zürich in ihr. geschichtl. Entwickig. Z., Schulthess & Co. **425.** 336 (vKirchenheim). **1724.** 342 (EFr.) | **1881.** 26

Baltz: Preuss. Baupolizirecht. B., Heymann 05. **1494.** 26. J. 812 (vWestarp) | **1792.** 286

Baltzer, E: D. jap. Haus. B., Ernst. **207.** Beil. z. H. 1 (CBr.) | **1668.** 657 (Nachod) [**525.** 311 (L.)]
— J: Gesch. Lehrb, h. v. FNeubauer. H., Waisenh.)

Baly, ECC: Spectroscopy. Ld., Longmans 05. **1789.** 746 (EBose) [Juli 141 (AKM.)]

Balzac, Hde: Ausgew. Werke. I. B., Ledermann. **1179.**
— —: D. Landarzt. **1218.** 107 (Apolant)

Bamann, O: Burleske Elemente in Rabelais' Werk. M., 04. **1680b.** 200-204 (ODriesen) **1**

Bamberger, ML: Ein Blick aus d. Gesch. d. Juden in Würzb., Frank 05. **1700.** 39

Banderet, P: Hist. résumée de la littérat. franç. Bern, Francke 03. **331.** 536 (Ackermann) [**1679.** 478 (L.)]

Bandtel, J: Einf. Buchführung. Schwäb. Hall, Germau.]

Baneth, E: Mischnatraktat Aboth. **1571a.** 57, 61

Bang, H: Exzentr. Novell. B., Fischer. **1894.** 17. 429 (clz-)
— S: Z. Reform d. Katechismusunterr. L., Wunderl. 04. **355.** 11

Banke: Brüche d. Fusswurzelknoch H. **1649.** 138-47 (Hiller)

Banks, CS: Austral. tick in the Philipp. islds. Man. 44. 491 (Reiche)

Banner, M: Tafelle d. unregelmässig. Verba d. Franz. Fr., Jügel 02. **1680b.** 265 (ASturmfels)

Barasch: Z. Kasuist. d. traumat. Syringomyelie. Bresl. 1141. 125 (Aronheim) | **1650.** 380 (Blencke)
— O: Baruch de Spinoza. L., Dürr 05. **216.** 48 (GHuber) | **1571a.** 40, 62 [**546.** 254]

Bantlin, A: Amerikan. Dampfturbin. **469.** 781 (Merk)

Baentsch, B: Exodus-Leviticus-Numeri. Gött., Vandenh. & Rupr. 03. **1264.** 502 (VZapletal)

Bär, A: Ch. v. Lengefeld a. Freundin u. Braut Schillers. Weim., Böhlau Nachf. 05. **412.** Nr. 20 (MK.) | **477.** 1606 (KBerger) [05. **1539.** 976]
— —: Method. Hdb. d. Gesch. 1. T. (G., Thienemann)
— —: Ueb. d. Trunksucht. **1100a.** 253 (Hoppe)
— CH: Hirsauer Bauschule. Frb., Akad. Bh. **830.** 130 (Bezold)
— L: D. illustr. Historienbücher d. 15. Jhdts. Str., Heitz 03. **853.** 202 (HWSinger) | **936.** J. 1904. S. 91-94 (FXTippmann) [Emiliana 05. **483.** 68 (SGünther)]

Baragiola, A: J. Möcheni ossia i Tedeschi. Venezia,]

Baranowsky, K: El Kahira. Bresl., Schottlaender 04. **889.** Nr. **23** (PSchwarz) [d. March)]

Baranski, A: Urgesch. Nordeuropas. **202.** 634 (Stauf v.)

Barany, R. u. F. **Kraft**: Symptomat. d. Billroth'sch. Mischgs.-nark. **1574.** 895 (Pichler)

Barat, E: Le style poétique et la révolution romantique. P., Hachette 04. **889.** Nr. 10 (ElHaguenin) | **1680.** 118-22 (JHaas)

Barbeau, A: Une ville d'eaux anglaise au XVIIIe siècle. P., Picard 04. **412.** Nr. 20 | **886.** Nr. 3-4 (LProescholdt)

Barber u. **Schestanber**: Buchführg. i. Apothekenbetr. **294.** 391

Barbetta, R: Manuale de topografia pratica per l'ufficiale cambattente. Torino, Casanova 04. **1205.** 85 (E Hammer) [Minden, Bruns. **725.** 119. B. 160-70)

Barbey d'Auravilly, J: E. alt. Geliebte, tr. HMoeller-Bruck.]

Barbillion, L: Manipulations et études électrotechniques. P., Dunod 04. **1660.** 147 (EGerland) [55 (Offner)]

Barbosa, R: L'uisaéry du curare. Brux., 03. **394.** 99. B.]
— —: Myrtacées du Parag. **394.** 99. B. 91 (Offner)
— —: Noces des palmiers. Brux. **394.** 161 (Cortesi)

Barck, E: Aus d. Lebensquelle. Lahr. **1756.** 345 (AKind)

Barclay, Joh: Euphormio. Satir. Roman, tr. GWaltz. Heid., Winter 02. **886.** Nr. 3-4 (RWoerner)

Barczat, W: De figurarum disciplina atque auctoribus. I. Gött., Dieterich 04. **1585.** Nr. 35 (CHammer)

Bard, P: Gewicht d. Würde Jesu v. Nazareth u. uns. Urteils üb. sie. Schwerin, Bahn 04. **880.** 219 (Otto)
— —: Was ist Wahrheit? Ebd., 04. **880.** 41-42 (Otto)

Bardachzi, F, u. H. **Bassler**: Dtschs. Leseb. f. Mädchenlyzeen. W., Hölder 03. **404.** 133-35 (RSinwel)

Bardeleben, Kv: Hdb. d. Anat. **1751.** 684 (Rapmund)

Bardeleben-Haeckel: Atl. d. topogr. Anat. **906.** 735 | **1580.** 322 (Heidenhain)

Bardenheuer u. **Grässner**: Techn. d. Extensionsverb. **1574.** 1306 | **1649.** 399 (Helferich) | **517.** 1072 (Hocheisen)

Bardenhewer, O: Gesch d. altkirchl. Literatur. Freib., Herder 03. **600.** Nr. 19 (APieper) | **1283.** Nr. 1 (JP Kirsch) | **1294.** 345 (HLietzmann) | **1394.** J. 1904. S. 854-56 (PhSchaarsch) | **1585.** Nr. 22 (EPreuschen)
— —: Maria Verkünd. Ebd., 05. **1376.** 457

Bardey's Samulg. v. Aufgab. a. d. Elem.-Arithmet., h. WSeyffarth. L., Teubner 04. **1387.** 314-17

Bardt, C: Röm. Komöd. B., Weidmann 03. **1585.** J. 1904. S. 1385 (Skutsch)
— —: Z. Technik d. Uebersetzens lutein. Prosa. L., Teubner 04. **829.** 331-32 (PKnapp) | **1695.** 112 (BBüchsenschütz)

Baren, Jv: De Vulkanen v. Ned.-Indië. **585.** 321 (Gr.)

Barge, H: Andr. Bodenstein v. Karlstadt. L., Brandstetter 05 **159.** 347-49 (FGess) | **215.** 163 (GB.) | **412.** Nr. 36, 49 (PK.) | **622.** Nr. 2 (N.), Nr. 49, S. 6 (N.). **804.** 3. F. 31. B. 153-57. 32. B. 391-98 (NPaulus) | **891.** Nr. 19 (FCohrs) | **1168.** 894-96 (FrCaner) | **1695.** 31

Barghorst, G: De Anatolii fontibus. B., Mayer & Müller 04. **1586.** Nr. 26 (SGünther) [Stürme. **399.** 287]

Bargmann, A: Verteidigg. u. Sicherg. d. Wälder gegg.
— H: Positivismus in Kant's Rechtsphilosophie. L., 02. **803.** 561 (ELask) [Simson)]

Barkowski, A: Pr. Friedld. v. 1354 u. 1904. **1061.** 66]

Barnabé, P: Le lieu de la rencontre d'Abrah. et de Melchisédech **1783.** 222
— —: Le prétoire de Pilate. **1783.** 222
— —: Le tombeau de la Sainte Vierge à Jérus. **1783.** 222

Bärner, M: Hist. Bau d. Arter. d. Brust- u. Bauchhöhle d. Pferdes. **1589.** 675 (So)

Barnes, B: The Devil's Charter, h. RBMcKerrow. L., Harrassowitz 04. **412.** Nr. 28 (RW.) | **889.** Nr. 43 (E Koeppel)
— W: The Peshitta Psalter according to the West Syrian Text. Cambr., Univ. Press 04. **891.** Nr. 7 (A Rahlfs)

Barnouw, AJ: Textkrit. Untersuchgn. nach d. Gebrauch. d. bestimmt. Artikels u. d. schwach. Adjektivs in d. altengl. Poesie. Leid., 02. **59.** 730-40 (LLSchücking)

Baernreither, JM: Jugendfürsorge u. Strafr. in d. Verein. Staat. L., Dunck. & Humbl. 05 **336.** 376-78 (Lohsing). **408.** 813-14 (JPGeller) | **412.** Nr. 41 (HGross) | **425.** 25. B. 16-17 (Appelius) | **521.** 656-62 (APapritz) | **552.** 195-97 (HSchauer) | **1168.** 679-81 (APapritz) | **1214.** 15. J. 22 | **1492.** 137-40 (Kölme)

Barois, J: Les irrigat. en Égypte. P., Béranger 04. **1205.** 60 (JBrunhes) [95 (AWeiss-Ulmenried)]

Barolin, JL: Téilg. d. Erde. Dr., Pierson 04. **202.** 294]

Barral, E: Analyse chim. quantit. **439.** 699 (Lubarsch). **1642.** 552 (Herz)

Barré, O: L'architecture du sol de la France. **416.** 439 (Sachs) [**1274.** 28-31 (AGirodie)]

Barrès, M: Au service de l'Allemagne. P., Fayard 05.]

Digitized by Google

Barsch, P.: Ueb. d. Scholle. M., Allg. V.-Ges. **1376.** 572 (AStockmann) [(EGSeeliger)]
— —: V. einen, d. auszog. B., Trewendt 05. **1886.** 834
Bartal, A.: Glossar. mediae et infimae latinitis. Bud., Franklin 01. **1704.** 95. B. 114-15 (KUblirz)
Bartel, J.: Infektionswege b. Füttergstuberk **414.** 994 (Gerhardt) | **1579.** 1849 (Ribbert) [berg])
Barteis: Rassenuntersch. a. Schädel. **157.** 134-36 (Wein-
— **A**: D. Bauer i. d. dtschn. Vergang. **1009.** 310 (Braun)
— —: Lyr. Gedichte. M., Callwey 04. **1538.** 6. J. 73 (L. Kiesgen)
— —: Gesch. d. dtschn. Lit. 3. u. 4. A. L., Avenarius 05. **412.** Nr. 24 (CSfd.) | **582.** Beil. Nr. 12 | **1226.** Nr. 20, Beil. (GFittbogen) | **1283.** Nr. 11 (JHerter)
— —: Mart. Luther. M., Callwey 03. **880.** 29 (OAlbrecht) | **1831.** 190 (Waldburger)
— —: Adolf Stern. Dr., Koch 05. **600.** Nr. 20 (G Schreiber) | **1283.** Nr. 11 (JHerter) [672 (AV.)]
— —: D. Weimar. Hoftheat. Weim., Böhlau 05. **1168.**]
— E.: Varusschlacht u. der. Oertlichk. Hbg., Manke, Söhne 04. **412.** Nr. 1 (AR.) | **882.** Nr. 16 (hb.) | **1585.** Nr. 18 (GWolff) | **1586.** 21. B. Nr. 52 (EdWolff)
— M.: Blutgef. d. Aug. b. Glaukom. **1073.** II. 314 (Levi)
— —: Weib i. Natur u. Völk. **406.** 1481 (Fritsch)
Barteits: Militärtaschenschematisnus. W., Bartelt 04. **925.** 111-12
Barth, A.: Bildg. d. menschl. Stimme. L., Barth 04. **1155.** Febr. 182 (GArmin) | **412.** Nr. 38 (MSeydel) | **1371.** 307 (GPanconcelli-Calzia) [telsmann 04. **1294.** 352 (Titius)]
— F.: Anrufg. Jesu in d. christl. Gemeinde. Gütt., Ber-
— —: Johannesevangel. Gr.-Lichterf., Runge. **1631.** 433
— —: Zweckm. Betriebsamt. **575.** 561 | **1644.** 1883
— —: Dampfmaschine. L., Göschen. **200.** 530 (RProell)
— —: Maschinenelemente. Ebd., 04. **882.** Nr. 18 (JHajek)
— H.: D. Geschmeide. B., Schall 04. **412.** Nr. 14
— K.: D. additive Subtraktionsmethode. Zschop., Gensel. **690.** 152 (AHaeffs) [05. **535.** 416]
— Th.: Was ist Liberalism.? Schöneberg-Berl., Hilfe
— —: Polit. Porträts. B., Reimer 04. **725.** 121. B. 537-39 (EDaniels)
Barthel, W.: Z. Gesch. d. röm. Städte in Afrika. Greifsw., Abel 04. **889.** Nr. 17 (WKoch) | **1585.** Nr. 26 (Cl Baale) | **1586.** Nr. 15 (Roehler) [loine. **1573.** 126]
Barthelemy et Eychène: Sâte loudaire et allégé. P., Ma-
— —: D. Tourniste. **1583 a.** 78 (Mann)
Barthelmé, A.: Stich- u. Schussverletzg. d. Thorax. Str. **396.** 780 (Deutschländer) | **1876 a.** 241 [(Hiller)]
Barthés: Luxat. progr. du poignet. P. **1649.** 13. B. 818]
Bartholomae, Ch.: Gathas d. Awesta. Str., Trübner 05. **214.** Nr. 84. S. 59-60 (AvMensi) | **588.** Nr. 14, S. 59. **1759.** 319-21 (JKirste)
— —: Altiranisch. Wörterb. Ebd., 04. **508 b.** 84-131 (Justi) | **889.** Nr. 1 (WCaland) | **1758.** 686-712 (Ischeftelowitz) | **1758.** 232-38 (KFJohannsson)
Bartholomew, JG: The Advanced Atlas for South African schools. Kapst., Miller. **1205.** 1 (HHabenicht)
Bartisch, G. u. Mankiewicz: Kunstbuch. **1087.** 40. B. 296
Bartmann, B.: Hieronymus v. Königl. Pad., Schoningh 04. **68.** 20. J. 3 (JBorter) | **882.** Nr. 1 (LSchneedorfer). **889.** Nr. 20 (JPohle) | **1323.** 445-47 (Belser) | **1234.** 638 (VHartl) | **1264.** 406-9 (MMeinertz) | **1342.** 12-15 (Liese)
Bartolomei, A.: Diritto pubblico e teoria della conoscenza. 03. **140.** 19. B. 615-19 (Laband)
Bartsch, A.: Erste Heimatkde. als Grundlage f. d. dtschn. Laudeskdn. Lissa, Ebbecke 04. **1879 b.** 7 (Entg. d. Verfass. Erwid. v. Hustedt)
— H.: Bis d. Arzt kommt. **342 b.** 29 | **434.** 791 (Lohnstein) | **602 a.** 92 | **751.** 8 (Langerhans)
— P.: Von Einem, der auszog. B., Trewendt 05. **544.** Nr. 39, S. 198-99 (JGaulke)
— R.: Ehel. Güterrecht i. Erzherzogt. Oesterr. L., Veit 05. **336.** 114 | **425.** 288-90 (Brunner)
— —: Rechtsstellg. d. Frau als Gattin u. Mutter. Ebd., 03. **1283.** Nr. 2 (ARösler) | **1501.** 226-30 (PPuntschart). **1804.** 373-76 (RHübner)
Barisch, R.: Volkskrieg i. Tirol 1809. W., Stern 05. **913 b.** 271 (vGr.) | **1379 b.** II. 110-11 (Z.) | **1894.** III. 231 (hr.)
Bartunek, J.: Ratgeber f. d. Offizier z. Sicherg. d. Erfolges i. Zweikämpfe m. d. Säbel S.-V. **1190.** LXX, S. LXVII-LXVIII (FZobl)
Baruch, S.: Hydrotherap. **335.** 126 (Strasser) | **450.** J. 1904, S. 769-71 (Hafftert) | **1654.** 568 (Laqueur)
Baruscud: Camp. de Chine 1900-01. **1847.** 22-35 (Heuss)
Baruteil, P.: Genèse du culte du S. Coeur. **1832.** 708-11 (Nilles)
Baerwald, R.: Beobachtgsgabe. **1798.** 318-20 (Giessler)
Baerwinkel, O.: Herzleiden. **574 a.** 729
Basch, J.: H.-G.-B. **1240.** 148 (H.) | **1572.** 224
— Sv: Z. Entwicklgsgesch. d. exp. Path. als Lehrfach. **818 a.** 1152 (Aschoff)
— —: Individualisme anarchique: M. Stirner. P., Alcan 04. **214.** Nr. 68 (CBos) | **150.** XI. 107-10 (CBos)
— —: La poétique de Schiller. Ebd., 02. **1538.** 501 (R.)
Bäsecke, H.: Einrichtg. d. prenss. Herrsch. auf d. Eichsfeld. **564.** 172 (vKauffungen) [nacker])
Basel, A.: Sammlg. graph. Kunstblätter. **895.** 10 (Stei-
Bashford, EF.: Invest. of the imp. cancer. research fund. **414.** 1194 (Classen)
Basler, A.: Art d. Absterb. versch. quergestr. Musk. b. erhöht. Temper. **1009.** II. 84 (O.) [**362.** 87]
Bass, A.: Z. Kenntn. dtsch. Vornamen. L., Ficker 03.]
— J.: Wege z. künstler. Erzieng. u. literar. Bildg. d. Jugend u. d. dtschn. Volkes. S., Franchh. **357 a.** 147 (Schultz)
Bassermann, H.: Reform d. Abendmahls. T., Mohr 04. **622.** Nr. 38 (Spiess) | **887.** Nr. 10 (Schmidt) | **889.** Nr. 22 (EREichler)
— —: Wie studiert man evangel. Theologie? S., Violet 05. **887.** Nr. 46 (Zöckler) | **1096.** 240 (JW.) | **1122.** 423 (OB.)
Bassermann-Jordan, E.: Geschichte d. Räderuhr etc. Fr., Keller 05. **67.** Mittlgn. 87 (WJosephi) | **214.** Nr. 139, S. 501-2 (LvBürkel) | **969.** 87-88 (Joseph) | **1890.** 89 (O Grantoff) [415-16 (JLippert)]
Basset, R.: Contes popul. d'Afrique. **1033.** VII. 3. Abt.]
Baessler: Peruan. Munien. **1671.** 477 (Ehrenreich)
— A.: Altperuan. Metalliger. **1671.** 477 (Ehrenreich)
— —: Abrisa d. Kirchengesch. B., Decker. **600.** Nr. 15-16 (Wütt)
Basso, L.: Kgl. hydrat. mult. d. l. cav. abd. **406.** 1006
Basten, H.: Kephalhaematoma extern. b. Neugeb. **6.** 104. **406.** 962 (Wiener)
Bastian, A.: Lehre v. Denken. B., Dümmler 03. **156 b.** 91 (HJWatt) | **694.** 19. B. 361-63 (LZeller) | **1205.** 150 (Th Achelis)
— HCh.: Aphasie u. aud. Sprachstörgn., tr. MUrstein. L., Engelm. 02. **156.** V. 131-33 (RHahn)
Bastien, P.: Direct. canonique. **1832.** 706-8 (Hofmann)
Bäthgen, F.: Psalmen übersetzt u. erklärt. Gött., Vand. & Rupr. 04. **880.** 154 (Oettli) | **891.** Nr. 4 (GBeer) **1264.** 101 (APeters) | **1294.** 98 (AKamphausen) | **1631.** 106 | **1831.** 49-57 (Wirz)
Batiffol, P.: Études d'histoire et de théologie positive. P., Lecoffre 04. **1189.** 584 (PhScharsch) | **1263.** 557-61 (EMichaud)
— —: La littér. grecque. Ebd., 04. **1263.** 12. J. 502-3)
Batt, K.: Konkurs d. A.-G. **1240.** 232 (A.) [(Michaud)]
— M.: The treatment of nature in German literature. Chic., Univ. Press 02. **1606.** 310-12 (RFArnold)
Batteiger, J.: D. Pietismus i. Baireuth. B., Ebering 03. **891.** Nr. 8 (GBossert) [**1877.** 128]
Battelmann, W.: Anwdg. äusser. Drucks b. Schädellage.]
Battke, M.: Elementarlehre d. Musik. B., Stahl. **1155.** Dez. 413 (EMBreithaupt)
Bau, A.: Nutzen u. Schad. d. Vögel u. üb. Vogelschutz. S., Friderich 05. **688.** 155 (T.)

Digitized by Google

Bauch, B: Luther u. Kant. B., Reuth. & Reich, 04. **809.** 213-16 (Katzer) | **889.** Nr. 3 (AMcsser) | **1122.** 102 (OS.). **1508.** 278-80 (HRenner) | **1831.** 133-35 (Farner)
— G: Rezeption d. Humanismus i. Wien. Bresl., Marcus 03. **882.** Nr. 2 (ABecker)
— —: Universität Erfurt i. Zeitalter d. Frühhumanismus. Ebd., 04. **215.** 300 (WB.) | **661.** 439-41 (GvO.) | **889.** Nr. 8 (JKnepper) | **1501.** 432-33 (HKeussen) | **1585.** Nr. 39 (MLehnerdt)
Baud, H: Lapar. vaginale. **406.** 1006 [(Eberstadt)]
Baudin, H: La maison fam. à bon marché. **1856.** 56]
Baudisch, J: Beitr. z. Kenntn. d. früher Barbour zugeschrieb. Legendensammlg. L. W., 03. **1383.** 103 (LKellner) | **1696.** 478 (EAschauer)
Baudot, A: Et. hist. sur la pharm. en Bourgogne. P., Mal. **780.** 601 (Pergens) [129 (Pelt)]
Baudouin, F: Leç. prat. de dissections P., Mal. **386.**]
Baudouin de Courtenay, J: Sprachwissensch. Skizzen. 1. Warszawa, 04. **163.** 458-60 (VJagić)
Baudrillart, A: Saint Paulin évêque de Nôle. P., Lecoffre 05. **804.** J. 1904, S. 397 (AReelesheim) | **1264.** 297 (G Allmang) [**867.** 520 (Meyrich)]
Bauer, A: Hygiene d. krank. Schulkindes. S., Enke 03.
— —: Lehrb. d. Gesch. d. Altertums. W., Tempsky 04. **1065.** 434 (EvFilek) | **1696.** 621-29 (AKornitzer)
— — u. **J. Strzygowski**: E. alexandrin Weltchronik W., Gerold & S. 05. **891.** Nr. 22 (JDräsche) | **1264.** 507 (C MKaufmann) | **1585.** Nr. 42 (FJacoby) | **1890.** 257-58 (V Schultze) [**1427.** 111]
— —, O. **Englisch** u. **A. Nowoczek**: D. Saaz. Hopfen.]
— B: Nach Spanien u. Portugal. Radolfzell, Moriell 04. **600.** Nr. 2 (JNiemann) | **882.** Nr. 6 (StBlumauer) | **1376.** 222
— E: Mykolog. Analyse. **439.** 1038 (Wolf) | **1644.** 1835 (Lindner) | **439a.** 522 (R.) | **1570** 181 [67 (H.)]
— —: Unfallgef. b. Meng Knet. u. Mischmasch. **446.**]
— F: Grundzüge d. neuhochdtsch. Grammatik. M., Beck 02. **145.** 567 (Wasserzieher)
— —: Dtsche. Nigerbenue-Tsadseeexped. B., Reimer 04. **66.** 121-25 (ELeutz) | **1660.** 226-27 (PStandinger)
— —, u. **F. Streinz**: Wörterb. d. dtschn. Sprache u. d. gebräuchl. Fremdwörter. 2. A. W., Hartleben. **1695.** 27-28 (FWeidling) [Arp)]
— G: Berechng. u. Konstr. d. Schiffsmasch. **469.** 592]
— —: Vorles. üb. Algebra. L., Teubn. 03. **133.** 55 (H Kühne) | **882.** Nr. 4 (RPozděna)
— H: Elektriz. i. Haus u. Gewerbe. **439 b.** 549 (H.)
— —: D. Männl. i. Christent. **1831.** 270 (Waldburger)
— Hugo: Chemie d. Kohlenstoffverbindgn. L., Göschen 04. **412.** Nr. 22 (S.) | **439a.** 103 (E.) | **1173.** 331 (PBräuer). **1288.** 139 | **1584.** 237 | **1629.** 124 (Haselbach) | **1642.** 4. J. 190 (Scholtz) | **1644.** 283
— J: Goldbergbau d. Rudaer 12 Apost. Berghauges. Bud. [Ung.] **967.** 34. B. 496-98 (vPapp)
— —: Jagdgesetze Preussens. Neud., Neumann 04. **399.** 341 | **425.** XXIV. 178-79 (Keyssner) | **514.** 242 (E.) | **630.** 44. B. 632 | **1343.** 123 (Delius) | **1492.** XIII. 562-64 (Berger) | **1494.** 621 (Friedrichs)
— —: D. in Dtschld. geb. Recht reiver. Hunde u. Katz. zu tot. 3. A. Ebd., 04. **399.** 230 (Fürst) | **425.** XXIV. 180 (Keyssner) | **514.** 242 (E.) | **630.** 44. B. 634 (Stelling). **1343.** 126 (Delius) | **1492.** XIII. 564 (Berger) | **1494.** 621 (Friedrichs) [Mohr 04. **889.** Nr. 11 (ChrRauch)]
— —: D. köstl. Weg d. Paulus 3 Predigten. Tüb.,
— Jv: Land- u. Forstw. i. Personalsteuerges. **515.** 396 (A.)
— J. A. **Englert**, Th **Link**: Französ. Lesebuch. M., Oldenbourg 01. **1680 b.** 268 (ASturnifels)
— K: Mensch u. Tier, wesentl. od. nur graduell verschieden? Riga, Jonck & Poliewski 05. **887.** Nr. 48 (Zöckler) [Jouis. Pr., Heid. 04. **986.** 26-27 (FHirsch)]
— —: Ludwig Wilhelm Markgraf v. Baden, d. Türken-
— L: Zug nach d. Stadt. S., Kohlhamm. 04. **157.** 300-304 (Thurnwald) | **214.** Nr. 130 (H.) | **403.** 177 (Stübben). **412.** Nr. 35 | **474.** 47 (HBauer) | **530.** 192 (HGBayer) **575.** 137 (H.) | **1494.** 26. J. 833 (Stoffels)
Bauer, L: Volkslieb. i. Lande d. Bibel. L., Wallmann 03. **887.** Nr. 48 (Zöckler) [survey. **1288.** 411 (Günther)]
— LA: Magnet. observ. made by the coassia. good.]
— M: D. dtsche. Durst. L., HSeemann 03. **125.** 240 (K Löffler) [80 (Sudhoff)]
— —: Geschlechtsleb. d. dtschn. Vergang. **1009.** II.]
— R, etc: D. mod. Ansbau. Düss., Wolfraut. **1711 b.** 114
— St: Gesundheitsgefährl. Industr. **185.** 403 (Beck). **1583.** 2177 (Ullmann)
— W: D. Apostolos d. Syrer. Giess., Ricker 03. **880.** 156 (Barth) | **1264.** 39 (ABludau) | **1832.** 692-94 (Merk)
Bauernieben, d. alte, d. Lüneburger Heide. **1177.** XI. 79 (WLüpkes)
Bauersfeld, W: Autom. Regulierg. d. Turbinen. B., Springer 05. **586.** 1618 (K.-V.) | **1567.** 658 (Tr.)
Bauformen, kroat., h. Kroat. Ingenieur-Ver. 2. Agram, 04. **1849.** 46-47 (ADachler)
Baukunde d. Architekten. B. **575.** J. 1904. S. 600-601
„Baukunst", h. RBarrmann u. RGraul. II. Ser. 8.-12. H. S., Spemann. **882.** Nr. 7 (JNeuwirth)
Baum: D. neueste Entw. d. Wasserhaltg. **45.** Lit. 43 (Ilo) | **469.** 464 (Freytag) | **1268.** 77 (RV.)
—: Kopf u. Becken unt. d. Geburt. **1218.** 175
— P: Spuk. S., Dtsche. V.-A. **1209.** Nr. 27 (HP.)
Baumann: Christus. B., 04. **880.** 352 (Höhne)
—: Lehrpläne v. 1901. Langens., Beyer & S. 04. **318 b.** 29 (EvSallwürk) | **331.** 235-38 (ChrSchoener)
—: Pflücke d. Leben. B., Charlott. **202.** 593 (KWFritsch)
— C: D. künstlerisch. Grundsätze f. d. bildl. Darstellg. H., Knapp 05. **1890.** 261-62 (HPopp) [**406.** 636]
— F: Nerenerkrkrgn. i. Schwang., Geb., Woch. M., 04.]
— Fr: Richtappar. f. Artillerie-Kommando. W., S.-V. **710.** 565 (Rv.) | **1379 b.** II. 143 (Weigner)
— —: Sprachpsychol. u. Sprachunterr. II., Nieneyer 05. **1325.** 434 (JRinska) [246 (KLänicke)]
— H: D. Kleine Touss.-Langeusch. B., Langensch. **946.**]
— J: Deutsches Lather u. Lutherthum v. allgem. wissenschaftl. Standpunkt u. beleuchtet. Langens., Beyer & S. 04. **882.** Nr. 16 (AKoch) [(Eleutherpulos)]
— —: Religionare u. Religion. Ebd. **357a.** 400-401]
— —: Haeckels Welträtsel. **1288.** 616 (vHumstein)
— —: Dtsche. u. ausserdtsche. Philos. d. letzt. Jahrzehnt. G., Perthes 03. **1786.** 126. B. 216-18 (KVorländer)
— —: Dichter. u. wissensch. Weltansicht. Ebd., 04. **412.** Nr. 39 (MKoch) | **588.** Nr. 33. S. 391 | **1508.** 519 (CvBrockdorff) [Oldenbourg. **1291.** 72]
— —: Wahlw. Aufr. i. Telegr.- u. Telephonleitgn. M.,]
— —, u. L. **Rellstab**: Schwachstromtechnik i. Einzeldarstellgn. Ebd., 04. **1661.** 475 (RHeilbrn)
— JF: Spezialbuchhaltg. f. Aerzte. **185.** 252 (vBolteustern) | **414.** 442 (Rosenberger) | **427.** 447 (Loeb) | **523.** 265 (Forchheimer) | **805.** 285 (Lehmann) | **906.** 690 (Gr.). **1087.** 40. B. 408 | **1211.** 108 | **1212.** 122 (Müller) | **1251.** 153 (Schellenkamp) | **1618.** 252 (Albrecht) | **1729.** 156 (Bab u. Neumann) | **1862.** 24 (Loeb) | **1877.** 92 (Kr) [(m.)]
— —: Prakt. Buchhaltg. F. Aerzte. **341.** 317 | **342.** 212]
— W: Z. Kas. d. Poliomyelitis anter. acuta. Bresl. 04. **417.** 152 (Dreyfuss) | **1650.** 374 (Blencke)
Baumberger, G: St. Galler Land, St. Galler Volk. Einsied., Benziger 03. **1376.** 68. B. 121
Bäume, bemerkensw., i. Grossh. Hessen. Darmst., Zedl. & Vogel 04. **394.** 29. B. 37 (Wangerin) | **399.** 63 | **459.** 4-6 (HWagner) | **514.** 240 (n.) | **539.** 9. J. 250 (R.) | **1231.** 111. 540 | **1584.** 173-75 (Urstadt) | **1768.** 47 (Tubeuf)
Baumeister, d. M., Callwey. **210.** 540 (-H-)
—: Hdb. d. Erziehgs.- u. Unterrichtslehre. 3. B. M., Beck 05. **1325.** 316-17 (LZürn) [heim)]
—: Traumat. Actiol. d. Geschw. W., 05. **1141.** 151 (Aron-]
Bäumer, E: Gesch. d. Badewes. **1009.** II. 415 (Sudhoff)
— G: Frau in d. Kulturbewegg. d. Gegenw. Wiesb.,

Digitized by Google

Bergmann 04. **135a.** 85 (Fürst) | **214.** Nr. 99 (CSchmidt). **473.** 97 (EdB.) | **521.** 376 | **525.** 141 (W.) | **544.** Nr. 8, S. 116-18 (ABrunnemann) | **864.** Nr. 20, S. 523-28 (M Loeper-Houselle). | **1904.** $^{26}/_{7}$. (Elizalchenhaeuser)

Bäumer, G: Goethe's Satyros. L., Teubn. 05. **1741.** 17. J. 23 (Schmitz-Mancy)

Baumert: Z. preuss. Wohngesetzentw. L., Heymann 05. **357a.** 199-204 (CHeiss) | **546.** 14-15 (Fabarius) | **575.** 122-23 (H.) | **1856.** 275 (Mewes)

Baumgart: Wegweis. z. Erlangg. akad. Würde. **575.** 562] — O: Kindererziehg. T., Mohr 05. **1907.** $^{31}/_{5}$. (vB))

Baumgarten: Bkpfg. d. Tuberk. **157.** 291 (Rüdin)

— A: Z. Gesch. d. griech. Sternbild. **1009.** 46 (Z.)

— —: Neurasthenie. **361.** 366 | **906a.** 262 | **1070.** 50 (Blasius)

— F, Fr.Poland u. R.Wagner: D. hellenische Kultur. L., Teubn. 05. **145.** 758-60 (GMichaelis) | **412.** Nr. 49 (J Koch) | **661.** 886 (CW.) | **1065.** 418 (Kornitzer) | **1325.** 386-88 (RAsmus) | **1657.** 788-92 (WSchwarze) | **1695.** 733-36 (FFigner)

— Lv: Märchen. Str., Singer 06. **214.** Nr. 244 (88.)

— O: Neue Bahneu. **1263.** 12. J. 503-5 (GM.)

— —: Diab. mellit. **414.** 1181 (Classen)

— —: Herder's Lebenswerk u. d. religiöse Frage d. Gegenwart. T., Mohr 05. **215.** 163 (DK.) | **412.** Nr. 31 (HStephan) | **889.** Nr. 51-52 (RBürkner) | **1283.** Nr. 10 (JHerter)

— —: Kindererziehg. Ebd., 05. **473.** 260 (FL.) | **865b.** 29 (Pg.) | **889.** Nr. 28 (JZiechen) | **1122.** 192 (OB.) | **1323.** 179 | **1339b.** 73 (Ttzr.) | **1539.** 448 | **1894.** IV. 322 (FMosshammer) [Theologie. Ebd., 03. **690.** 54 (Dierks)]

— —: D. Unterr. i. d. christl. Religion i. Geist d. mod.)

— O.v: Wie Port Arthur fiel. Str., Singer 06. **214.** Nr. 244, S. 137-41 (OB.) | **531.** 143 (MK.)

— PM: D. Papst, d. Regierg. etc. M., Allgem. V.-G. 05. **357a.** 401 (WSöhn) | **369.** 100 (Herz) | **844a.** 7. H. Beil. (-m.) | **882.** Nr. 10 (BClemenz) | **1199.** 55 | **1376.** 68. B. 223 | **1735.** 17. J. 343 (Schnütgen)

— —: Kirchl. Statistik. Wörishof., Buchdr. 05. **123.** 810 (JPietsch) | **357a.** 112 (PMombert) | **1283.** Nr. 9 (WLiese)

Baumgartner: Phil. Beitr. z. Bank- u. Börsenwes. **1851.** 171 (Somary)

— A: Z. Gesch. u. Literatur d. griech. Sternbilder. Bas., Lendorff 04 **889.** Nr. 17 (GThiele) | **1009.** 315-17 (Günther)

— —: Gesch. d. Weltliteral. Freib., Herder 05 **214.** Nr. 119, S. 337-41 (JHofmüller) | **369.** 111. 55 (HHerz). **412.** Nr. 36 (FEich.) | **889.** Nr 39 (RMMeyer) | **1271.** Aug. 317 (p) | **1283.** Nr. 3 (JWallenborn) | **1289.** Nr. 12 (EMüller) | **1325.** 134-35 (WMartens) | **1342.** 388 (Woker). **1501.** 219-21 (OImmisch) | **1586.** Nr. 33-35 (AF.)

— —: Lauretan Litanei. 3. A. Ebd., 04. **1292.** 6. J. 73 (FHofer)

— —: Gesch. d. französ Literatur. Ebd., 04. **216.** 181-84 (PVater) | **378.** 961 (HSt.) | **626.** 196 | **661.** 916 (Steinplinger) | **826b.** 55 (WHeintzeler) | **1376.** 68. B. 572-81 (OPfülf) | **1538.** 465 (ALohr)

— —: Latein. u. griech. Literat. d. christl. Völker. Ebd., 05. **1376.** 68. B 468 [04. **889.** Nr. 7 (JZiehen)]

Baumgärtner, G: Pfeile nach e. Ziel. Elberfeld, Baedeker]

Baumhauer, H: Neuer Entw. d. Krystallogr. **416.** 598 (Mügge) | **439.** 1077 (Linck) | **1659.** 562 (Herz)

— —: Kurz. Lehrb. d. Mineralogie. Freib., Herder. **320.** 60 (Lauffer)

— —: Leitfad. d. Chemie. Ebd., 04. **145.** 543 (WBrunsch). **355.** 126 (Flück) | **1427.** 18. J. 221 | **1696.** 792-93 (JA Kail) | **1790.** 119 (Ohmann)

Bamm: Prakt. Geburtsh. **406.** 748 (Zurhelle) | **523.** 559 (Keibel) | **606.** 141 (M.), 308 (K.) | **717.** 206 (AHeffmann). **1751.** 502 (Walther)

— P: Kopf u. Becken unt. d. Geburt. **1251.** 473 (Sommer)

Baumstark, A: Liturgia romana e liturgia dell' esarcato. R., Pustet 04. **412.** Nr. 25 (FXFunk) [feld) | **1729.** 317]

Baur: Gesundheitsregel f. Schulkind. **448.** 190 (vDattenfeld)

—: Krankenpflegebüchlein. **448.** 190 (vDattenfeld)

Baur: Schulgesundheitsreg. f. Lehrer. **448.** 190 (vDattenfeld) | **1729.** 317 [**1729.** 317]

—: Gesundhtsreg. f. Eltern. **448.** 190 (vDattenfeld).

—: Wiederholgs- u. Uebgsb. f. d. Unterr. in Geogr. S., Muth. **1325.** 31 (W.)

— A: Grenz. d. Samariterthätigk. **185.** 18 (Samter) [**73.** 892]

— —: Samariterbüchlein. **421a.** 346 | **1558.** 32 (Meissner.)

— —: Lehrb. f. d. Samariterunterr. Wiesb., Nemnich. **1387.** 237 (Kotte) | **1698.** 372 (LBurgerstein) | **1751.** 751 (Rump)

— —: Hyg. d. krank. Schulkind. S., Enke 03. **145.** 108 (HGelbke) | **1818.** 37 (Kraft) [(Meyrich)]

— —: D. krke. Schulkind. 2. A. Ebd., 03. **867.** 284]

— —: Schulgesundheitspfl. M., V. d. ärztl. Rdsch. 05. **414.** 800 (Gumprecht) | **454.** 644-46 (Weil) | **1251.** 391 (Hübner) | **1523.** Beil. z. Nr. 7 (Hoffmann) | **1574.** 913]

— C: D. elektr. Kabel. 153. 31-32 [(Lehndorff.)]

— E: Chem. Kosmogr. **416.** 91-93 (Milch) | **838a.** 1. 155

— —: Myxobakterien-Stud. **712.** 36. B. 26

— L: Lehr- u. Uhgsb. d. allg. Arithmetik. S., Bonz 04. **590.** 247 (HMenzel) | **829.** 114-15 (Krug)

— —: Rechenb. in Aufg. u. Auflösgn. 3. A. S., Steinkopf. **829.** 393 (KZink) [11. B. 110-13 (CBos)]

Bauriac, L: Essais l'esprit musical. P., Alcan 04 **150.** 1]

Bausch, W: Stenogr. Ver. Wolfenbütt., Heckner 03. **837.** 77-79 (C.)

Bautz, J: Grundz. d. kathol. Dogmatik. 4. T. Mainz. Kirchheim 03. **68.** 349 (AMichelitsch) | **1135.** 502 (A Gisler) | **1376.** 68. B. 108

— —: D. Hölle. 2. A. Ebd., 05. **600.** Nr. 12 (LLoyendecker) | **779.** 157-59 (-f.-) | **891.** Nr. 8 (EScheurer) | **1264.**

Bayer: Veter. Chir. **172.** 168 [545 (JSachs)]

— u. **Frühner:** Tierärztl. Chir. u. Geb. **172.** 169 | **1139.** 191 (AIKoch)

— A: Z. syst. Glied. d. Cruciferen. **712.** 37. B. 6

Baeyer, A.v: Ges. Werke. Br., Vieweg 05. **214.** Nr. 251, S. 193-94 (RWillstätter) | **439.** 1320 (vLippmann) | **783.** 764 (Witt)

Bayer, H: Befruchtg. u. Geschlechtsbildg. **450.** 20 (Goenner) | **1109.** 21. B. 430 (Hengge)

— —: Allg. Geburtsh **1573.** 95

— J: Tierärztl. Augenheilkde. **428.** 585 (Postolka)

Bayne, M a. M: Somerville Erleigh., h. AStrecker. **946.** 78-81 (JEllinger) [(Ullmann)]

Bayon, G: Schilddrüsenverlust u. Knochenbr. **1583.** 541]

— GB: Kretinismus. Würzb., Stuber. **185.** 107 (Brassert) | **1134.** 17. B. 96 (Ziehn) | **1798.** 37. B. 469 (Schultze)

— —: Etiologie — de crethinism. Tor. **414.** 783 (Classen) | **717.** 285 B. 224 (Aschaffenburg)

— —: Hist. Untersuchgsmeth. d. Nervensyst. Würzb., Stuber. **65.** 26 B. 224 (vBardeleben) | **417.** 400 (Gaupp). **420.** 253 (Schwalbe) | **1574.** 334 | **1580.** 660 (EMüller)

Bayr, E: Bossisch. Dilatation. M. **406.** 631

Bazille, W, u. R.**Köstlin:** Invalidenversicherungsges. Gr. Berl., V. d. Arbe terversorgg. **04. 842a.** 193 (MWagner)

— —: Recht d. Staatsangehörigk. S., 02. **140.** 19. B. 603-5 (Stier-Somlo) [wischeit)]

Beale, ChC: Masc. T. C. Gould. Cinc., 04. **168.** 294 (CDe-)

Beau, O: D. christl. Osterfest. **1809.** 342 (KLöschhorn)

Beauchesne, de: Stratégie et tactique cynalières. P., Lavauzelle. **913b.** 285

Beaujean: Les progrès de l'artill. depuis l'invention des canons rayés. Lonv., Polleunis 05. **913b.** 256

Beaumont, J: Les peupliers **537.** 333 | **539.** 9. J. 539

Beaunier, Dom: Recueil historique des archévêchés, évêchés, abbayes et prieurés de France. P., Poussielgue. **661.** 862 (GA.)

Beauverie, J: Le bois. P., Gauth.-Vill. **389a.** 480-82 (Guillermond) | **394.** 529-30 (Vuillemin) | **1711b.** 78 (FW.)

Beaux, A.de: Ital. Handelskorresp. **599.** 268

Bebber, Jv: Barometer u. Wetter. **1288.** 163 (Günther)

— —: Z. Chronologie d. Leb. Jesu. Münst., Schöningh. **216.** 279-80

Digitized by Google

Bebel, A: Akademik. u. Sozialism. B., Sozial. Monatsh. **357a.** 407 (red.) | **626.** 16. J. 34-35 (KFrhrvStengel)
Beccari, C: Rerum aethiopicarum scriptores orientales. II. R., Luigi 05. **1376.** 449-50 (AHuonder)
— O: Wanderings in the great Forests of Borneo, Ld., Constable 04. **585.** 87. B. 97 (Sg.)
Bechstein, O: Instrum. z. Messg. d. Temper. f. techn. Zwecke. **439b.** 648 (MH.) | **435.** 193 | **1570.** 140 | **1629.** 610
Bechtel, EA: Sanctae Silviae Peregrinatio. Diss. Chicago, L., Harrassowitz 02. **1585.** Nr. 16
— F, A.**Berzzenberger,** F.**Blass** u. a.: Sammlg. d. griech. Dialektinschrift. III. 2. Hälfte, 5. H. Gött., Vand. & Rupr. 05. **412.** Nr. 46 [**1260.** III. 727 (RWeinberg)]
Bechterew, Wv: D. Suggest. u. ihre soz. Bdtg. Pet., 04.
Beck: Säurefeste Bazill. B., Springer. **1574.** 643 (Hartel)
— A: Kirchl. Stnd. u. Quell. Amberg, Böes 03. **882.** Nr. 8 (HKoch)
— —: Trinitätslehre d. hl. Hilarius v. Poitiers. Mainz, Kirchheim 03. **216.** Nr. 5 (Dörholt) | **412.** Nr. 90 | **694.** 216-18 (ChBaur) | **1233.** 135-38 (Schanz) | **1394.** J. 1904, S. 856-58 (PhScharsch) | **1832.** 684-87 (Dorsch)
— C: Wert d. Roentgenverf. in d. Chirurgie. **143.** III. 276 (Becker) | **396.** 573 (Trapp) | **427.** 280 (Klar) | **451.** 552 (Wicke) | **517.** 351 (Kayser) | **906a.** 199 | **1108.** 61 (Lubowsky) | **1211.** 215 (Klink) | **1219.** 487 (Schein) | **1221.** 2296 (Er.) | **1251.** 252 (Klar) | **1268.** 132 (Engelen) | **1618.** 301 (Bockenheimer) | **1649.** 78. B. 302 (Baum)
— —: Roentgenrays. **396.** 288 (Gaugele) | **518.** 8. B. 130 (Albers-Schonberg) | **1573.** 693 (Joseph)
— —: Various plastic operat. N.Y. **1573.** 1510 (Adler)
— —: Amerik. Streifl[ichte]. **185.** 495 (Pagel) | **517.** 910 (Krebs) | **1558.** 366 | **1573.** 1455 (d.) | **1755.** 623 (G.)
— CF: Verwertg d. Doubletten uns. Bibliothek. Bas., Beck 04. **882.** Nr. 12 (hb.)
— F: Kephalhaematoma neonat. M., 04. **406.** 631 | **434.** 234 (Lohnstein) | **1297.** 354 (Schwarze) | **1581.** 161 (Lingen) | **1583.** 1805 | **523.** 215 (Freudenberg)
— —: Weisen d. Lebens. B., Ebering 05. **214.** Nr. 123 (ASonntag)
— H: Kirchl. Katechisation, Wünsche u. Winke. Rothenburg, Peter 05. **880.** 339 (Sommer)
— —: Recht, Wirtsch., Technik. Dr., Böhmert 04. **435.** 25. J. 187 | **479.** 47 (Weinberg) | **1823.** 821 (WSchaefer)
— L: D. Gesch. d. Eisens. V. Br., Vieweg & S. 01-03. | **412.** Nr. 41 [**215.** 31 (Grimm)]
— P: Nachahmg. L., Haacke 04. **387.** 201 (Liebetrau)
— R: Lehre v. d. Erzlagerstätt. **838a.** 1. J. 27
— W: Kurpfuschert. u. Bekämpfg. **456.** 61 (Rüdel)
— AK, u. **Dahmen:** Hilfsb. f. d. Geschichtsunterr. Bresl., Hirt 04. **1093.** 446 (Schw.) | **1523b.** Nr. 3 (Moser) | **1523.** Beil. zu Nr. 7 (Moser)
Beck v. Mannagetta, G: Grundr. d. Naturgesch. d. Pflanzenr. W., Hoid. 03. **838a.** 1. J. 28 | **1173.** 185 (WSchoenichen) | **1766.** 471-76 (Schoenichen)
— S: Gesch. d. bot. Erf. Illyriens. **1009.** II. 27 (Appel)
— u. K.v.**Kelle:** Oesterr. Universitätsges. W., Manz 04. **214.** Nr. 38 (A.vWretschko) | **408.** 311 (JPG.) | **1287.** 100
Becke: Anlag. i. Kutjevo. **1876.** 827
Beckenhaupt, C: Urkraft d. Radium. **45.** Lit. 27 (B.)
— —: Bedürfnisse u. Fortschr. d. Menschengeschlechts. Heid., Winter 04. **215.** 31 (Grimm) | **1137a.** 199 (L.) **1263.** 12. J. 531 (GM.) | **1642.** 144 (Herz) | **1644.** 77 (Kubierschky)
Becker: D. Bataillonskommandeur. B., Mittl. 04. **710.** 91 (63.) | **912.** 38 | **1379b.** 1. 40 (vMR.)
— A: Eruptivgest. d. Niederrh. **400.** 530 (Bärtling)
— —: Methodik d. geogr. Unterr. W., Denticke 05. **882.** Nr. 7 (StBlumauer) | **1695.** 555-58 (KSchlemmer). **1696.** 631 (B.Imendörffer) | **1741.** 195 (Kranss) | **1748.** 297-99 (Ammon) | **1817.** 187
— —: Pseudo-Quintiliianea Diss., M., 04. **1585.** Nr. 23 (GLehnert) | **1586.** Nr. 32 (vMorawski)
Becker, A: Wasgaubilder. Kaiserslaut. Thiewe 03. **66.** 184 (RLangenbeck) | **969.** J. 1904. S. 196 (HH.)
— —: Kristalloptik. **1790.** 57 (Götting) [:Willomitzer)]
— AL: Deutsch. f. Ausländer. L., Teubn. 04. **1800.** 676]
— F: Verordng. üb. d. Gewerbebetrieb d. Gesindevermieter. **105.** 764 (Wulfert)
— F: Port Arthur a. d. Schulgebiete. Wetzlar, Schnitzler 04. **813.** 158-61 (Henschel) | **880.** 415 (Kolde)
— —: Land, Volk, Armee. Z., Bopp. **1129.** 594 (HM.)
— —: Lehrb. d. kathol. Religion f. höh. Schul. Freib., Herd. **1264.** 405 (JLammeborn)
— H: Elektrometall. d. Alkalimet. **439a.** 152 (Huth)
— —: Erkrkgs.- u. Sterblichkeitsverh. d. Bedienst. d. österr. Staatsb. **111.** 1522 (Schw.)
— —: Goethe als Geograph. B. **1009.** 365 (Günther) **1686.** 240 (GSünther) [(Suppantschitsch)]
— —: Geometr. Zeichnen. L., Göschen 03. **1696.** 357]
— HK: Kleist and Hebbel. Chicago, Scott, Foresmann & Co. 04. **889.** Nr. 26 (RMWerner)
— K: D. Aufwendgn. d. Benediktinerklosters Liesborn f. Kunst u. Wissensch. d. XV. Jhdts. Pr., Münster 04. **986.** 18-19 (FHirsch)
— M: Argentin. Weizen i. Weltmarkte. J. 1903. **719.** 3. F. 29. B. 835 (CSteinbrück)
— ML: D. Tanz. L., HSeemann. **362.** 92 (AS.)
— —: Kanalkinder. B., Krüger. **1886.** 744 (MGConrad)
— P: Z. oper. Bhdlg. entzündl. Augenerkr. Bresl., 04. **406.** 960
— PhA: Gesch. d. spanisch. Literat. Str., Trübner 04. **477.** 1027 (WvWnrzbach) | **725.** 120. B. 344-49 (HSchneegans) [02. **830.** 45 (KvKauffungen)]
— R: Dresdener Friede u. Politik Brühl's. L., Hirzel
— W: Z. Veilchenflora Tirols. **1634.** 16 (Kneucker)
— A, u. J.**Mayer:** Lernb. d. Erdkde. W., Deuticke 03/4. **66.** 21 (MBinn) | **1387.** 309
Beckering, G: Wendg. u. Braxton-Hicks b. Plac. praev. M. **406.** 632 [(Kettner)]
Beckers, O: D. Spiel v. d. Jungfrauen. **564.** 169
Beckmann, E: Hilfswörterb. z. engl. Ausdruck. L., Renger 05. **1289.** Nr. 11 (Fries) | **1741.** 17. J. 134 (Körbs)
— G: Schulchorbuch f. höh. Lehranstalt. Essen, Baedeker 03. **1135.** 219 21 (GMarseille)
— H: Eindringen d. Tuberkul. B., Karger. **389.** 36. B. 609-10 (Babinowitsch) | **1099.** 160 (Eschle) | **1279.** 302 (Ott) **1509.** 717 (D.)
— JGH: Zahlenkurzschrift. S., Buchdr. **837.** 253 (C.)
Bedall, C: Sammlg. d. wicht. Verordngn. üb. Apothekenbetr. **73.** 67 (K.)
— —: Pharmaceut. Zubereitgn. **73.** 24 (WW.) [**546.** 205]
Bedeutung, wirtsch., Mannheims i. Reiche u. i. Baden.]
Bédier, J: Hommage à Gaston Paris. P., Champion 04. **1680.** 5-7 (MJMinckwitz)
Beer, L: D. freie Verfüggsrecht d. Autors üb. d. zu e. Vorzugspreise v. Verleger bezog. Exemplare s. Werkes. L., Teubn. 04. **882.** Nr. 10 (HBohatta)
— —: D. Recht d. Wohngsmiete. L., Rossberg 03. **1504.** XLVI. S. 205-9 (Coermann)
Beer-Hofmann, R: Graf v. Charolais. B., Fischer. **1412.** Febr. 646-51 (FPoppenberg) | **1551.** 930-33 (FDüsel)
Beerwald, K: Ursach. d. Kurpfuscherei. **828.** 60 (Chalybaeus)
— u. **Brauer:** Turnen i. Hause. **403.** 408 (Cramer) | **828.** 324 (H-fe.) | **1251.** 512 (Yulpius) | **1818.** 696 (Spühler)
Beethoven's Briefe i. Auswahl, h. KStorck. S., Greiner & Pfeiff. 04. **314.** 332 (KGrunsky) | **1155.** Nov. 282 (A ChrKalischer) | **1764.** 399 (AH.) [Nr. 7]
Beetz, F: Klare Köpfe. 1.-13. Lfg. Aach., Schmidt. **882.**
— KO: Führer i. Lehramt. 374. 280 [75 (EMüller)]
Beevor, Ch: Croon. lect. on muscul. movem. **1770.** 469-]
Befehlsgebung d. Sanitätsoffiziere i. Felde, bearb. v. Etzel. B., Mittler 04. **1379b.** LIII-LIV (vHoen)
Begiebing, H: Jagd i. Leben d. salisch. Kaiser. Bonn,

Digitized by Google

Hanstein 05. **399.** 438 (Hausrath) | **889.** Nr. 20 (A Schultz) | **1376.** 101 | **1823.** 756 (GvBelow)] | **514.** 414 (E.)

Begründung d. Kais.-Wilhelm-Bibliothek i. Posen. Pos., Merzbach 04. **412.** Nr. 35

— u. Lehrgang d. Hbg. Methode d. Zeichenunterr. S., Union. **1333.** 480 (FBerger) [rigo. **406.** 182]

Begulnot, J: Fehlerh. Ernährg. als Urs. d. kindl. Pru-]

Behaghel, O: D. dtsche. Sprache. L., Freytag 02. **690.** 214 (JMeyer)] | **1880.** 31-33 (Willomatzer)

Behaim, M: Dtsche. Volksreime. Pos., Jolowicz 04. **725.** 119. B. 173-74 (MFuhrmann)] | **1762.** 110 (OWeise)

Behla, R: Pflanzenparasit. Urs. d. Krebs. **1070.** 16 (Blasius)] | **1583.** 346 (Ullmann)

— — : Echinococcus alveolar d. Leber. Freib. **389.** 2. Abt. 72 (ERoth)

Behlen, H: Pflug u. Pflügen. Dillenb., Seel 04. **387.** 81 (Hahn)] | **568.** 29-31 (Hauptmann)] | **585.** 87. B. 161 (A.). **838.** 13-16 (OOppermann)] | **922.** 34. B. 388 (Lasch). **1009.** 5 (Z.)] | **1501.** 139 (HHirt)] | **1560.** 29 [Berger)]

— —: Fr. Schiller. Biel., Helmich 05. **477.** 1617 (K)

Behme, Fr, u. M.**Krieger:** Führer durch Tsingtau. Wolf., Heckner 05. **329.** 260] | **585.** 146 (WK.)] | **1886.** 836 (K.)

— —: Geol. Führ. d. d. Umgebg. d. Stadt Goslar. **400.** 527 (Bärtling) [**1879 b.** 14 (OJanke)]

Behnke, G: Nied. u. höh. Schulen. S., Bergstrisser 03.]

Behr, A.v: Rhein. Fachwerkbanten. Trier., Schaar & Dathe. **459.** 56 (Sch.)

Behre, E: Eigentumsverhältnisse i. ehel. Güterrecht d. Sachsenspiegels u. Magdeburger Recht. Weim., Boehlau Nachf. 04. **412.** Nr. 10] | **425.** XXIV. 110 (vSalis). **889.** Nr. 2 (RBehrend)] | **1804.** 292-98 (HRosin)

— O: Gesch. d. Statistik i. Brandenburg-Preuss. B., Heymann 05. **357a.** 451 (FZahn)] | **483.** 105 (HWitte). **655.** 1214-17 (OMost)] | **719.** 422 (JC.)] | **1138.** 421-22 (Inama)] | **1292.** Nr. 3 (CBornhak) [**1560** 401]

Behrend, A: Dtschlds. Kartoffelerzeugg. **488.** 323 (S.-A.)]

Behrendsen, O, E.**Bose,** E.**Riche,** J.**Stark,** K.**Schwarzwild:** Beitr. z. Frage d. Unterr. in Physik u. Astronomie, h. ERiecke. L., Teubn. 04. **1800.** 620-21 (GWagner)

Behrendt, EC u. W.**Krühn:** Qualit. Anal. **1642.** 167 (Herz)

Behrens u. **Witte:** Rechenh. f. d. Volksschule. Güt., Bertelsm. **690.** 126 (AHaeßs)

— C: En tysk Digter, Chr. D. Grabbe. Kop., Gyldendals V. 03. **477.** 1662 (JOestrup)] | **1655.** 429-30 (HJantzen)

— HO: Grundlage u. Entwicklg. d. regelmäss. dtschn. Schiffahrt nach Südamerika. H., Gebauer-Schwetschke 05. **1291.** 180] | **1668.** 479 (MEckert)] | **1686.** 483 (KWiedenfeld) [**1550a.** 103]

— P: Alkoh. u. Kunst. **36.** 72 (PS.)] | **903.** 18 (JG.)]

— WJ: Lehrb. d. Botanik, h. FKrüger. 7. A. L., Hirzel 05. **412.** Nr. 24] | **1864.** 165 (Hannig)

Behring, E.v: Tuberkulosebekämpfg. **185.** 373 (Ott)

— —: Tuberkulosecentstehg. B., Hirschwald 04. **412.** Nr. 2] | **421.** 91] | **1221.** 144-46] | **1279.** 828-30 (Schumacher)

— —: Tuberkulosetilgg., Milchkonserv. u. Kälberaufz. **1287.** 101 (Weiss)

— W: Z. Gesch. d. Danz. Kriegs 1577. **1061.** 61 (Simson)

Behringer, G: Aufscherkatechism. Freib., Wetzel. **326.** 185-86 (vE.) [79 (WBahnsen)]

Behrmann, DG: Erinnergn. B., Warneck 04. **1096.** 277-]

— MThS: Hinter d. Kulissen. d. mandschur. Kriegstheaters. B., Schwetschke & S. 05. **477.** VIII. 20 (HF Helmolt)] 2. A. 1. Erghft. H., Waisenh. 04. **412.** Nr. 35]

Beier, A: D. höher. Schul. i. Preussen u. ihre Lehrer.]

— O: Pflichtteilsr. d. Enkel. **1715.** J. 1904. S. 604

Beigabe, wissensch., z. 16 Jahresb. d. phil. Ges. d. Univ. Wien. **53.** IH. 516-18 (Ostwald)

Beigel, R: Rechtsgwes. u. Buchführg. d. Römer. Karlsr., Braun 04 **214.** Nr. 227 (-rt-)] **1148.** 99 (Regling)] **1289.** Nr. 13 (OWackermann)] **1586.** Nr. 1 (CBardt)

Beilage, wissensch., z. 16 Jahresber. 1903 d. Philos.-Gesellsch. Wien. L. Barth 03 **1508.** 514-17 (CvBrockdorff)

Beissel, J: Thurmen v. Aachen. **1009.** 187 (Sudhoff)

— St: Aachenfahrt. **1009.** II. 254 (H.)

— —: Fra Angelico da Fiesole. Freib., Herder 05 **68.** 265 (JRanftl)] | **214.** Nr. 56 (Uhde-Bernays)] | **334.** 231-36 (MF.)] | **412.** Nr. 26 (M-P.)] | **472.** 279] **530.** 352 (HP.). **582 b.** 138] **600.** Nr. 6 (EMoller)] | **661.** 927 (AHagelstange)] | **804.** J. 1904, S. 395-96 (ABellesheim)] | **811.** 14-15 (JGraus)] | **1137a.** 410 (HL.)] | **1198.** 232 (JWiegand). **1199.** 188] | **1264.** 300 (MGrisebach)] **1283.** Nr. 9 (Sauer). **1735.** 17 J. 345 (Schmitgen)

— —: Kunstschätze d. Aachener Kaiserdom. Gladb., Kühlen 04. **1254.** 180 (O.vF.)

Beissner, L: Hdb. d. Laubholzbenng. **398.** 70 (Cieslar)

Beisswänger, G: Amos Comenius als Pansoph. S., Kohlhammer 04. **346.** 327] **1009.** 5 (Strunz)] **1335.** 7 (Hoh)

Beiträge, Breslauer, z. Literaturgesch. 3. u. 5. H. L., Hesse 05. **378.** 8. J. 218 (HSt.)] **1384.** 138-40 (FBobertag)

—, Münstersche, z. Geschichtsforschg. N. F. I., H., h. AMeister. Pad., Schöningh 03. **986.** 294-95 (Volkmar)

— z. Anthropol., Ethnogr. u. Archäol. Niederländisch-Westindiens. Haarl., Kleinm. 04. **585.** 87. B. 65 (RA.)

— z. Bauwissensch. 1.-4. H. B., Wasmuth. **210.** 451, 455 (-H-) [Müller 04. **1906.** $^{26}/_{4}$. (KFuchs)]

— z. österr. Erziehgs.- u. Schulgesch. 5. H. W., Braumüller.

— z. Förderg. christl. Theologie. VII, 5. Gütt., Bertelsm., 03. **880.** 8 (Barth)] | do. VIII. 1. 8. 119 (Kögel)] | do. VIII, 4. 5. 218-19 (Barth)] | **887.** Nr. 35 (Nn.)] | do. IX, 1. H. Nr. 40 (AK.)

— , urkdl., u. Forschgn. z. Gesch. d preuss. Heeres. 1.-4. H. B., Mittler & S. **882.** Nr. 21 (Cr.)

— z. Frage d. Unterr. in Physik u. Astronomie a. d. höh. Schul. L., Teubner 04. **213.** 1254 (WK.)] **215.** 279 (Tr.)] **1647.** 52. B. 124 (Ostwald)

— z. alt. Gesch., h. CFLehmann. 1. u. II. L., Dieterich 02/03. **889.** Nr. 1 (JKromayer)] do. II. **1585.** Nr. 7 (O Rosshach)] do. II. 3. H. u. III. 1., 2. u. 3. H. **1585.** 24. B. Nr. 45 (ABauer)] do. III. **331.** 110-12 (KReissinger)

— z. alt. Gesch. u. z. griechisch-röm. Altertumskde. Festschr. f. O. Hirschfeld. B., Weidmann 03. **1585.** Nr. 22 (FrCauer) [03. **1598.** Nr. 31, S. 165-68 (gj.)]

— z. Gesch. d. Bevölkerg. in Dtschld. 7. B. T., Laupp]

— z. Gesch. Eschweilers. Eschw., Dostall 05. **189.** 110 (HSavelsberg)

— z. Gesch. d. Handfeuerwaffl. Festschr. f. MThierbach. Dr., Baensch 05. **620.** 374-76 (Gohlke)] | **889.** Nr. 38 (WGohlke) [83 (Eckstein)]

— z. Gewässerkde. d. märk. Wasserstrass. **494.** 291-]

— z. Gesch. d. Philos. III. 6. H., IV. 1.-3. H. Münst., 02 03. **1786.** 126. B. 74-78 (HSiebeck) [(Br)]

— z. Hydrogr. Oesterr. 7. H. W., Braumüll. **1567.** 484]

— z. bayerisch. Kirchengesch., h. ThKolde. X. Erl., 04. **887.** Nr. 17 (GBossert) [281-82 (GMüller)]

— z. sächs. Kirchengesch. 2.-17. H. L., Barth. **1501.**]

— z. klin. Med. f. Senator. **185.** 86 (Pagel)] | **414.** 637 (Gerhardt)] | **1580.** 518-19 (Lindermann)

— z. wiss. Med. f. Gg. Mayer. **414.** 702-4 (Jesseu)

— z. wiss. Med. u. Chem. f. Salkowski. **906.** 29 (Grosser)] | **1580.** 2235 (Voit)] | **1753.** 10. B. 274-76

— z. Missionskde. 1.-3. H. B., ev. Missionsgesellschaft **1294.** 266 (ASteinmetz)

— z. Ohrenheilkde. f. Lucae. **141.** 303 (Dallmann)] | **1099.** 597-98 (Krebs)] | **517.** 1002 (BMüller)

— z. neuer. Philolog. W., Braumüller 02. **1384.** 379-82 (GSarrazin)

— z. Physik d. freien Atmosphäre, h. Assmann u. H Hergesell. I. 1. u. 2. Liefg. Str., Trübner 04. **889.** Nr. 45 (JHann)] **917.** 201 (E.)

— z. Rechtsgesch. Tirols. Festschr. z. 27. D. J. T. Innsbr., Wagner. **425.** 24. B. 107-10 (vSalis)] **1804.** 387-90 (UStutz)

— z. Revis. d. dtschn. Strafgesetzb., h. v. SAlexander. B., Puttk. & Mühlbr. 05. **169.** 273 ff. (Rothe)

Digitized by Google

Beiträge z. Revis. d. dtschn. Strafgesetzb. i. Bez. auf Ausübg. d. Heilkde **828.** 263 (P.)
— z. Schulreform. W., Müller. **866.** 245 (dt.)
— z. Schutzimpfg. geg. Typhus. **1835.** 179 (Bassenge)
— z. Typhusforschg. **1500.** 743 (Roth)
— z. Weiterentwicklg. d. christl. Religion, h. ADeissmann, Dorner, REucken etc. M., Lehmann 05. **145.** 301 (PZiertmann) | **355.** 42 (-z.) | **412.** Nr. 11 (GPfannmüller) | **473.** 509-12 (WKaigen) | **590.** 127 (PMeyer). **887.** Nr. 42 (RIGrützmacher) | **1096.** 194-98 (Sulze). **1226.** Nr. 20, Beil. (WN.) | **1595.** 70-76 (JJohannsen). **1886.** Nr. 13 (HFranke) | **1907.** $^{5}/_{2}$. (KJentsch)
Bekämpfung, soz., d. Tuberkulose als Volkskrkht. **450.** 718 (vdMühll)
Bekenntn. e. Prinzessin. **432.** 751 (MB.) [523 (FGeigel])
Beker, J: Gesch. d. Reichslandvogtei i. Elsass. **472.**
Bekic, Th: Leichtfassl. Besprechgn. üb. d. mod. angewandte Taktik. I. Tl. Bud., Grill 04. **1190.** 70. B. S. LXI (K.) | **1379 b.** I. 6-7 (vM.-R.)
Bekk, A: Baiern, Goten u. Langobarden. Salzb., Höllriegl 04. **483.** 221 (GKossinna) [**1584.** 334 (Klu.P.])
Bélart, H: E. Haeckel's Naturphilos. **311.** 350 (Köhler.)
— —: Nietzsche's Metaphysik. B., Wundor 04. **694.** 228 (Seydl) | **1263.** 12. J. 674 (GM.)
Belck, W: Kelischin-Stele. Freienwalde, Rüger 04. **1686.** 300 (WRuge)
Beldau: Lebensreg. f. Langenleid. **1581.** 383 (Feldt)
Beleuchtung, indir., v. Schul. u. Zeichensälen. M., Oldenb. 05. **469.** 736 (Prasch) | **1567.** 626 (ASt.) | **1711 b.** 99 (C Hinträger) [04. **405.** 160 (Heusler)
Belgrand, A: Tuberc. chir. d. la région iléocoecale. P.,
Beling, E: Württemberg. Prozessgesetzgebg. T., Mohr 03. **1239.** 207 (Weigelin) [207 (Weigelin)
— —: Württemberg. Strafgesetzgebg. Ebd., 03. **1239.**]
Bell, A: Tintoretto. Ld., Newnes. **1890.** 133 (HPopp)
— F: Bilder u. Beispiele f. d. Pädigt. u. d. Religionsunterr. Hann., Meyer 03. **880.** 127 (Holtey-Weber)
Bellamy, J: La théologie catholique au 19e siècle. P., Beauchesne 04. **1233.** 640-42 (WKoch) | **1264.** 73-74 (P Schanz)
Bellanger, L: In Antonini Placentini Itinerarium grammatica disquisitio. P., Fontemoing 02. **1585.** Nr. 9 (J HSchmalz)
— —: Note sur la légende de Saint Orens. S. A. Revue de Gascogne. Jan. u. April 04. **1586.** Nr. 17 (CW.)
— —: Note sur Orentius et Colomban. S. A. Revue de Gascogne. Jan. u. April 04. **1586.** Nr. 17 (CW.)
— —: Le poème d'Orientius. P., Fontemoing 03. **1585.** XXIV. Nr. 48 (ASulzenberger)
— —: Recherches sur Saint Orens. Auch, Cocharaux 03. **1586.** Nr. 17 (CW.)
Bellarmi, R: De immaculata B. M. V. concept. Votum. P., Beauchesne 05. **804.** 3. F. 31. B. 146-48 (ABelles-
Belle: Maischen d. Trauben. **1876.** 352 [heim])
Bellermann, L: Schiller's Dramen. B., Weidm. 05. **1135.** 257-59 | **1271.** Juni 460 (RWeissenfels) | **1325.** 273 (Hanauer) | **1657.** 322 | **1695.** 221-23, 662 (LZürn)
— —: Schiller als protestant. Dichter. B., Nauck 05. **880.** 370 (Pahncke)
— —: Schillerbiographie. **614 b.** 37-38 (EGnad)
Belli, A: Grammat. dialog. della lingua tedesca. I. Venezia, Tipogr. Emiliana. **1371.** 176 (SSchwarz) | **1800.** 471 (GSchatzmann)
— CM: Igiene navale. Mil. 05. **900.** 1556 (Uthemann). **1755.** 624 (Msr.)
Bellinghausen, F: Forschgsfahrt i. südl. Eismeer. **1009.** II. 42 (Günther)
Bellom, M: Les lois d'assurance ouvrière à l'étranger. II. P., Rousseau. **1841.** 501 (AManes)
Bellum Africanum, h. RSchneider. B., Weidm. 05. **412.** Nr. 21 (HJ.) | **1585.** Nr. 30 (JZiehen) | **1695.** 349-53 (W Nitsche) [**439.** 414 (Gigli)]
Belluomini, G: Ricett. prat. di metallurgie. Mil., Hoepli |
Belluzzo, G: Le turbine a vapore e a gas. Ebd., 05 **1711 b.** 17 (B.)
Beloch, J: Griech. Gesch. III. Str., Trübner 04. **1271.** Mai 317 (r) | **1585.** XXIV. Nr. 37, 47 (ThLenschau). **1586.** Nr. 2 (Schneider)
Belot, J: Traité de radiothérap. P., Steinh. **135 b.** 36-38 (BSolger) | **1094.** 1. J. 376-78 (Solger) | **1574.** 228 | **1580.** 710 (Jesionek) | **1618.** 300 (FvKuester)
Below, Gv: D. ältere dtsche. Städtewes. u. Bürgert. Biel., Velh. & Klas. 216. 239 (EB.)
— —: Ursach d. Rezept. d. röm. Rechts i. Dtschld. M., Oldenbourg 05. **412.** Nr. 50 [**1061.** 24 (Simson)]
— —: Z. Gesch. d. konst. Partei i. vormärzl. Preuss.]
Belschner, C: Ludwigsburg i. 2 Jahrhdtn. **1497.** 218 (K Weller)
Belser, J: Gesch. d. Leidens u. Sterbens, d. Auferstehg. u. Himmelfahrt d. Herrn. Freib., Herder 03. **600.** Nr. 14 (WEnglkemper) | **887.** XXV. Nr. 50 (Nn.) | **1234.** 144-46 (VHartl) | **1394.** 157-58 (EGriwnacky)
— JE: Apostelgesch., übers. u. erkl. W., Mayer & C. 05. **882.** Nr. 19 (Dausch)
— —: Evangel. d. hl. Johannes. Freib., Herder 05. **882.** Nr. 17 (Herklotz)
Beltrami, L: Certosa v. Pavia. Mail., Hoepli 04. **357 a.** 41 (HStegmann)
Bénard, G: Anlage elektr. Klingeln. — Prüfg. etc. v. elektr. Klingeln. L, Felix 03. **1660.** 100 (RHeilbrun)
— H: Le Misanthrope. B., Weidm. 04. **1695.** 134-37 (E Meyer)
Benary, E: Neues Gemüsealbum. **537.** 187 (Wittmack)
Benda, Th: Schwachbegabte a. höh. Schul. L., Teubn. 02 **806.** 236 | **1799.** 72-73 (OSteinel)
Bender, A: Oberschefflenzer Volkslieder u. volkst. Gesänge. Karlsr., Prillmeyer 02. **216.** 119 (Menne)
Bendix, B: Kinderheilkde. **122.** 319 (Eichelberg) | **667.** 130 (Pfaundler) | **434.** 984 (st.) | **717.** 287. B. 224 (Brückner) | **818 a.** 766 (Schlossmann) | **1221.** 1871 (Neurath). **1251.** 332 (Baron) | **1574.** 913 | **1579.** 1655 (Neumann). **1580.** 1890 (Rommel) | **1582.** 571 (Schleissner) | **1583.** 1765. **1877.** 388 (Kr.) | **414.** 1066 (Seifert) [fert)]
— —: D. dtsche. bürgerl. Recht. 2. A. **105.** 763 (Wul-]
— K: Bibliothek i. kathol. Jugendvereiniggn. Mainz, Lehrlingsh. **216.** 287 (me.)
— L: Terminol. u. Begriffsbildg. i. Gesetzentwurf üb. d. Versichergsvertrag. B., Guttentag 04. **1841.** 152-53 (Gerhard)
Bendrat, CA: Im Zeichn. d. Forschgsreise. B., Wunder. **838a.** 1. 193
Bendt, Fr: Grundüb. i. dtschn. Wirtschaftsleb. u. Hebg. B., Heymann 05. **435.** 87 | **725.** 120. B. 144-46 (H Schacht) | **1644.** 971-72 (Jurisch), 1155 (Kubierschky). **1673.** 146 (S.)
Benedetti, Ch: Vita di San Gerardo Maiella. R., Cooperativa poligraf. 04. **804.** 3. F. 31. B. 228-33 (ABellesheim)
Benedicks, C: Recherches physiques et physico-chimiques sur l'acier. Ups., Felix 04. **1373.** 801-3 (HvJüptner) | **1710.** 262
Benedict, S: Gudrunsage in d. neueren dtschn. Literat. Rost., Warkentien 02. **1657.** 721 (LBöhme)
Benedicti XIV. opera ed. FHeiner. Freib., Herder 04. **68.** 289 (JHöller) | **472.** 184 (MF.) | **882.** XVI. Nr. 22 (W.) | **891.** Nr. 11 (GFicker) | **1724.** 3. F. XIV. 430-31 (E.Fr.) [**882.** Nr. 3 (vWeinrich)]
Benedikt, E: Advokatur uns. Zeit. 2. A. W., Manz 03.]
Benedix, R: D. mündl. Vortrag. 5. A. L., Weber. **1333.** 779 (RS.) | **1781.** 552-53 (AMatthias)
Benischke, G: Asynchron. Drehstrommotor. Br., Vieweg 04. **111.** 996 (vH.) | **211.** 45. B. 79 (WK.) | **412.** Nr. 27 | **882.** Nr. 15 (ABlaschek) | **1659.** 44 (Dannecl) | **1731.** 356 | **1752.** 191 (KSimons) | **1725.** 756
— —: Grundges. d. Wechselstromtechn. **1714.** 31 (EO.)

Digitized by Google

Benkwitz, G: Veranschlag. v. Hochbaut. etc. 7. A. B., Springer 05. **1567.** 642 (ASt.) | **1711b.** 100 (Schr.)
Bennecke, E: Gonorrh. Gelenkentzündung. **1287.** 623 (Schnitzler)
— —: Operationsübgn. an d. Leiche. **185.** 429 (Fessler)
Bennert, JE: Bismarck Med. Köln. **1148.** 14 (Bahrfeldt)
Bennett, WH: Genesis. Edinb., Jack 04. **1294.** 384 (C Steuernagel) [12 (KBudde)]
— —: The Book of Joshua. L., Hinrichs 04. **891.** Nr. 1
Benni, T: Beitr. z. poln. Wortbildg. L., 05. **163.** 460-61 (V)
Bennstein, A: Reinigg. d. Schulzimmer. **1162.** 287 [Jagić]
Benöhr, M: Subkut. Nierenzerreissg. Ki., 04. **396.** 485 (Wagner)
Benoist-Hanappier, L: Le drame naturaliste en Allemagne. P., Alcan 05. **214.** Nr. 252 (WKüchler) | **477.** 226-27 (RMMeyer)
Benseler-Kaegi: Griech.-dtsch. Schulwörterb. L., Teubn. 04. **829.** 467-69 (PKnapp) | **1695.** 624-32 (HStadtmüller)
Bensinger, M: Pest in Mannheim. **1009.** 184 (Pauls)
Benson, AC: Rossetti. Ld., Macmill. 04. **1383.** 319-22 (HHagen)
Bensow, O: Lehre v. d. Kenose. L., Deichert. **1233.** 296 (Schanz) | **1283.** Nr. 3 (KRapp) | **1294.** 395 (ATitius)
— —: Lehre v. d. Versöhng. Gütersl., Bertelsmann 04. **412.** Nr. 34 (GPfannmüller) | **880.** 205 (Cremer) | **887.** Nr. 10 (ECrmer) | **1294.** 395 (ATitius)
Benz, G: Aus d. Leb. e. Arbeiterkolonie. **1831.** 136 (AW)
— —: In der Gewalt Jesu. Bas., Reinhardt 05. **880.** 164 (Meyer)
Benziger: Schöpfg. u. Entw. **1288.** 152 (vHanstein)
—: Naturwissensch. Bibliothek. Einsied., B.-uziger 04. **1234.** 634-36 (MTrisal)
—: Abriss d. Gesch. Israels. L. Göschen 04. **1122.** 278 (WSt.) | **889.** Nr. 14 (FSchwally) | **1333.** 685 | **1556.** Nr. 20 | **1571a.** 28 | **1896.** 46 [48 (LBohme)]
Benzmann, H: Mod. dtsche. Lyrik. L., Reclam 03. **1657.**
Beowulf a. the Finnesburh fragment ed. Cl. G. Child. Bost., Houghton, M. & Co. 04. **946.** 225-27 (FKlaeber)
— h. M. Heyne. 7. A. Pad., Schöningh. 03. **882.** Nr. 2 (AESchönbach) | **1383.** 401-2 (FKruisinga)
Bérard, V: Les phéniciens et l'odyssée. P., Colin 02/03. **588.** Nr. 1, S. 20-29. Nr. 2, S. 78-89 | **1585.** Nr. 27 (H Levy) [**880.** 243 (Gehring)]
Berbig, G: D. Kranken Trost. Hdbg., Schloessmann.
Berchem, Mv: Matériaux pour un Corpus Inscriptionum Arabicarum. P., Leroux. **1758.** 187-91 (MLidzbarski)
Berchois, H: Rolle d. Klerus in d. mod. Gesellsch., tr. HBobst Reg., Manz. **123.** 195-97 (Heiner) | **882.** Nr. 3 (Hilgenreiner)
Berchtold, J: Bayer. Rechenb. M., Kellerer. **690.** 127, 138 (AHaeffs) | **1387.** 313
Berdrow, H: Illustr. Jahrb. d. Naturkde. 2 J. L., Teschen. **1800.** 107 (KKraus) | do. 3. J. **1799.** 337 (EDüll). **1800.** 552 (KKraus) [04. **1696.** 377 (JMüllner)]
— —: Jahrb. d. Weltreis. u. geograph. Forschgn. Ebd., | — —: Buch berühmt. Kaufleute, Männer v. Tatkraft u. Unternehmungsgeist. L., Spamer. **357a.** 71 (KMoebius)
Berendes, J: D. Pedanios Dioskor. Arzneimittel. **1009.** II. 227 (Stadler) [(FSchneider)]
Berendt, O: Kaufmänn. Arbeitsnachw. L., 05. **719.** 410)
Berendts, A: Handschriftl. Ueberliefrg. d. Zacharias- u. Johannes-Apokryphen üb. d. Bibliothek. d. Meteor. u. Ossa-Olymp. Klöster. L., Hinrichs 04. **412.** Nr. 6 (CR Gregory) | **661.** 160-62 (CW) | **889.** Nr. 4 (NBonwetsch). **891.** Nr. 4 (vDobschütz) | **1639.** 336 (CW.)
Bereschit rabba, h. JTheodor. 12. Liet. B., S.-V. 04 **59.** 359-76 (BJacob) | **891.** Nr. 7 (EBischoff)
Beresine, R: Nieder m. d. Absolutism. Dr., Union. **214.** Nr. 185 (EMM.)
Berg, A: Wie studiert man Geographie? L., Rossberg 05. **1817.** 27. J. 30
— G: Beitr. z. Gesch. d. Markgrafen Joh. v. Cüstrin. Landsberg, Schaeffer & Co. 03. **889.** Nr. 44 (EJoachim)
Berg, G, u. J.**Titus**: Häusl. Selbsthilfe. **361.** 275 [melink]
— GA.vd: Einfl. d. Chloroformnark. **406.** 1070 (Sem-)
— GO: Metaphor and Comparison in the Dialogues of Plato. B., Mayer & Müll. 09. **1586.** Nr. 21 (HBlümner)
— jr., Kv: Beitr. z. Gesch. d. Familie Bayer. Düss., 05. **1106.** 214-16 (JHoltmanns)
— L: Dtsche. Märchen d. 19. Jhdts. L., Hüped. & Merzyn. **202.** 162-65 (AFrh.vGleichen-Russwurm)
— W: Erzieh. z. Sprech. L., Teubn. 03. **331.** 522 (JJent)
Bergakademie, d. kgl. sächs., z. Freiberg. **1628.** 125 (B.)
Bergbau Oesterr. **1629.** 40, 439 (LV.)
— Steiermarks, h. KARedlich. Leoben, Nüssler 02-05. **1905.** $^{23}/_{36}$. (AHadwiger)
Bergeat, A: Erzlagerstätten. **1628.** 32-33 (Scheibe)
Bergel, W: Fieber u. Fieberbhlg. **434.** 76 (Lohnstein). **1287.** 10 (Hödlnoser)
Bergemann, P: Ethik als Kulturphilosophie. L., Hofmann. **215.** 179 (Grimm) | **412.** Nr. 21 (AKi.) | **588.** Nr. 20, S. 304 | **864.** 609-13 (HBruchmann) | **867.** 267 | **882.** Nr. 1 (FM Schindler) | **1083.** 90 (ThDevidé) | **1800.** 346 (JLorié) | **1879b.** 10 | **1880.** 182-85 (APappritz)
— —: Volksbildg B., Hillger 04. **444.** 56 (GF.)
Berger, A.v: Semmelweis u. and. Gesch. **1550a.** 101
— C: Folgezust. d. Kastration Gr., 03. **406.** 337
— —: Stilist. Uebgn. d. latein. Sj.r. 9. A., h. HJMüller. B., Weidmann 04. **145.** 173 (Hg.) | **1586.** Nr. 11 (HZiemes)
— — et R.**Loewy**: Troubl. ocul. d'org. génit. **406.** 830. **906.** 625 (Ohlemann) | **1579.** 1519 (Salomonsohn) | **1583.** 2178 (Schmeichler) [**889.** Nr. 51/52 (AWahl)]
— E: Vicomte de Mirabeau 1754-1792. P., Hachette.
— , et R.**Löwy**: Troubles oculaires **450.** 784 (Hosch
— Myth. Kosmographie d. Griech. L., Teubn. 04. **889.** Nr. 35 (LRademacher)
— H: Körperl. Aenssergn. psych. Zust. **421.** 93 | **717.** 287. B. 108 (Pfeiffer) [hard)] | **1306.** 48]
— —: Briefe v. Meer. L., WFest 05. **468.** 83 (DrGer-)
— —: Gesch. d. wiss. Erdkde. d. Griech. L., Veit 03. **1009.** 366 (Günther) | **1205.** 92 (WRuge)
— —: Schularztfrage. **403.** 137 (Selter) | **1070.** 51 (K.). **1279.** 726 (Schubert) | **1500.** 249 | **1506.** 29. B. 193 (Tröger) | **1573.** 884 | **1580.** 228 (Grassmann) **1741.** 341 (Gräntz.). **1162.** 287
— J: Verrenkgn. d. Mittelfusskuoch. **1297.** 473 (Niehues)
— K: Schüler. M., Beck 05. **145.** 284 (LFreytag) | **215.** 161 (IkGottschall) | **255.** 73-74 | **412.** Nr. 9 (MKoch). **457.** Nr. 46 (ThHPantenius) | **477.** 1114-16 (JPetersen). **591.** 81-84 (OJäger) | **600.** Nr. 13 (EArens) | **1104.** 59. B. 343 (KStavenhagen) | **1135.** 137-39 (AMatthias) | **1137a.** 406 (DrFr.) | **1271.** Juni 460 (RWeissenfels) | **1695.** 223 (HNeuber) | **1799.** 230 (ASeidl) | **1800.** 606 (WAHammer). **1883.** 51. B. 38-39 (HSpiero) | **1904.** $^{20}/_{1}$ (JMinor)
— P: Führer durch d. Privatheilanst. **185.** 181
— —, et S.**Rouzet**: Chir orthopéd. **1108.** 7 (GgMüller). **1573.** 790 (Reichard) | **1649.** 13. B. 790 (Pfeiffer)
— —, et H.**Hartmann**: Traité de médec. opér. et thérap. chirurg. **1287.** 153-54 (Preindlsberger)
Bergerac, Cde: Lettres d'amour publiées d'après le manuscrit inédit. P., Plessis 05. **1681.** 453 (HSchmidt)
Bergel, A: Phys. du Globe et Météorologie. P., Naud 04. **1205.** 4 (Günther)
Berggesetz u. Gesetz., d. Besteuerg. d. Bergwerke betr. Str., Strassb. Druck. u. V.-A. **1715.** 220
Bergh van Eysinga, GA.vd: Indische Einfl. auf evangel. Erzählgn. Gött., Vand. & Rupr. 04. **412.** Nr. 5 (JKirste). **891.** Nr. 83 (HOldenburg) [**1205.** 164 (Rosberg)]
Berghell, H: Beskrifning till Jordartskartan Hels., 04.)
Berghoefer, ChW: Rothschild'sche öffentl. Bibl. Verz. d. Bücher. II. Fr., 99-04. **412.** Nr. 23 (S-n.)
Bergling, CE: Stereoskopie f. Amateurphotogr. 2. A. B., Schmidt 04. **214.** Nr. 85 (-rt.) | **45.** Lit. 3 | **439 a.** 179 (RJ.) | **1644.** 40 (König) [Beil. 26 (Bojunga)]
Bergmann: Lesebuchfrage. Emd., Haynel 02. **602.**
— u. **Rochs**: Oper.-Vers. a. d. Leiche. **1108.** 15 (Deutsch)

Digitized by Google

Bergmann, A: Kaufm. Briefwechs. **599.** 376 (Ziegler)
— E.v: Chir. Bhdlg. d. Hirnkrkht. **1287.** 623 (Schnitzler)
— —: Verknüpfg. d. Handlg. in Schiller's Braut von Messina. **895.** 9. B. 58 (Hne.)
— HJ: Einfl. v. Arsen u. Eis. auf morph. Zusammensetzg. d. Blut. Pet. **906.** 203 (Lubowsky) | **1286.** 481-82 (Lemberg)
— J: Gesch. d. Antialkoholbestrebgn. **1009.** 197-98 (Warda) | **1279.** 852 (Flade) | **1907.** 12-/2 (HG.)
— —: System d. objekt. Idealism. Marb., Elwert 03. **880.** 145 (Siehert) | **891.** Nr. 25 (Troeltsch)
— O: Komb. Blatterschutzimpfg., Masern usw. **1279.** 1095 (Liefmann)
— W: Entenburg. Roda, Vogt 04. **1903.** 41 (-y-)
Bergmannstag, 9. allg., 1904. **1629.** 584 (Kieslinger)
Bergmüller, L: Zur Latinität d. Jordanes. Progr. Augsb., 03. **1289.** J. 1904. Nr. 23 (OWeise)
Bergner, H: Kirchl. Altertüm. in Dtschld. L., Tauchnitz 04. **215.** 59 (j.) | **555.** 141-43 (Wingenroth) | **880.** 102, 373 (VSchultze) | **1886.** 848 (Martinus) [**1325.** 390 (Geuer))
Bergold, E: Bruchrechn. u. Zweisatz. Freib., Herder 05.)
Bergonuignan, P: Cardiopath. artériell. **405.** 797 (Herz)
Bericht, 1. intern., üb. d. Gewerkschaftshewegg. B., V. d. Gewerksch. 04. **1293.** April 761-67
—, stenogr., üb. d. Vhdlgu. d. 24. Jahresversamml. d. dtschn. Ver. f. Armenpfl. u. Wohltät. L., Dunck. & Humbl. 05. **1293.** Jan. 164
— d. k. k. Handelsaminist. üb. d. Förderg. d. Kleingewerb. 02 u. 03. **404.** 427-29 (Leobner)
—, 3. d. Komites d. dtsche. evaug. Seemannsmiss. B., **145.** 489 (RSchneider) [Schles. **459.** 116 (Bl)]
— d. Provinzialkonservators d. Kunstdenkmäl. d. Prov.)
— d. Ver. Carnuntum i. Wien f. d. J. 02 u. 03. W., 04. **1586.** Nr. 50 (M.Hm) | **1696.** 896-98 (AGaheis)
— üb. d. Ausst. f. hyg. Milchversorgg. Hbg., 03. **1506.** 29. B. 196 (Pilf) [mann 05. **1271.** Juui 477 (-.)]
— üh. d. Gemeindeverwaltg. Berlins. 3. T. B., Hey-)
— d. bayer. botan. Ges. z. Erforschg. d. heim. Flora 10. B. M., 05. **214.** Nr. 89 (-n.)
— üb. d. 2. Gen.-Vers. d. Ges. f. soz. Reform. **1284.** 36
— üb. d. 16. Kongr. d. dtschn. Ver. f. Knabenhandarb. z. Worms v. 1.-3. Juli 1904. L., Frankenst. & Wagn. 05. **145.** 355 (LFreytag)
— üb. d. V. intern. Kongr f. angew. Chem. **45.** Lit. 7-8 | **73.** 19. J 1003 | **488.** J. 1904 S. 384 | **492.** J. 1904. S. 386-87 | **1644.** 125 | **1714 a.** 8 | 294. 483-84
— üb. d. 1. intern. Kongr. f. Schulhyg zu Nürnberg. **1331.** 36-39 (HThMMeyer)
— üh. d. Philosophatkurse in Salzbg. Salzb., Pustet. **68.** 262 (Katschner)
— üh. d. Tätigk. d. pädagog. Ges. an d. kaiserl. Univ. in Moskwá f. 03/04. **145.** 691 (AWollemann)
— üb. d. Vhdlg. d. Tagg. f. volkstüml. Hochschulvortrage. L., Teubner 05. **889.** Nr. 10 (JZiehen)
— üb. d. 8. Vers. dtschr. Historiker in Salzbg. L., Dunck. & Humbl. 05. **882.** Nr. 19 (Helmolt) [(Adler))
— üh. d. 2. Vers. d. Tuberk.-Aerzte. B., 04. **1582.** 146)
— üh. oest. Veterinärwes. 1891-1900. **1139.** 139-40 (AlKoch)
— üb. d. Veterinärwes. d. Königr. Sachs. in 04. **1100.** 82-84 (Fröhner) | **1590.** 412 (Zürn)
— üh. d. 1. allg. dtschn. Wohngskongr. **473.** 255 (EdB.)
Berichte, mathemat. u. naturwiss., aus Ungarn, h. A Heller etc. XVIII. L., Teubner 03. **882.** Nr. 4 (AMüller)
Beringer, J: Ziele u. Aufg. d. med. Schul. u. Volkshyg. **448.** 60 (Doernberger)
Berkemeier, GC: Hirtenstab u. Hirtenschalmei. H., Müller 03 **880.** 27 (Dietrich) | **1263.** 373 (Sch.)
Berkhan, O: Angeb. u. früh erworb. Schwachsinn. **409.** 36 (Mendel) | **1070.** 79 (Blasius) | **1287.** 388 (Pilcz) | **1297.** 165 (Schultze) | **1820.** 47 | **1796.** 133*, 151*
Berlage, HP: Gedank. üb. Stil i. d. Baukunst. L., Zeitler 05. **207.** Beil. z. 11. H. (-d.) | **412.** Nr. 38 (KS.) | **1537a.** 271 | **1890.** 136 (FWolff) | **1894.** IV. 182 (IIFischel)

Berlepsch, HFrh.v: D. ges. Vogelschntz. 6. A. H., Gesenius 03. **68.** 20. J. 13 (HHofbauer) | **145.** 546 (H. Gelbke) | **399.** 227 | **514.** 160 (E.) | **515.** 387 (B.) | **860.** 349 (AG.) | **1067.** 51 | **1215.** 221-23 (Ortsen) | **1547.** 7 (N.). **1677.** 264 (Eckstein) | **1902.** 16 (KB.)
Berlepsch-Valendas, E.v: Skandinav. Museen. M., Oldenbourg 05. **1890.** 179 (HBrising)
Berlière, U: Les évêques auxil. de Cambray et de Tournay. **1132.** Gesch. 108 (Eubel)
— —: O. S. B. Inventaire analytique des Libri obligationnm et solutionum des archives Vaticanes au point de vue des anciens diocèses de Cambrai, Liège, Therouanne et Tournai. Rom, Brügge 04. **489.** Nr. 21 (EGöller) [belge 04. **334.** 512-19 (ABellesheim)]
— —: Institut historique belge de Rom. R., Inst. hist.)
Berlin: Hdb. d. Waffenlehre B., Mittler 04. **1129.** 60 (JM.) **1190.** LXX. S. LXXIII (Kühn) | **1731.** 71 (nn.)
Berliner, A: Blicke i. d. Geisteswerkst. Raschi's. **1571.** 317 | **1571a.** 48
Berlioz: Gesamtausg. d. literar. Werke. L., Breitk. & Härt. 04. **1091.** 12 | **1422.** 338 (Pochhammer) | do. 3. u. 4. B. **314.** 262-66 (KGrunsky) | do. I., III., IV., V., IX., X. B. **477.** 841 (RLonis) | do. XVI. B. Gesänge m. Klavier. 1. Ahtlg. **1344.** 273-75 (KGrunsky) | do. II.-IV. **1763.** 696 (ASchering) [(Hoppe) | **1644.** 1272]
Bermbach, W: Akknmulat. **385.** 188 (Peters) | **789.** 1122]
— —, n C **Müller:** Elektrizitätswerke usw. **789.** 207 (tr.). **1790.** 245 (Biegon vCzudnochowski)
Bernard, Ch: Embryogénie de quelqu. plant. parasit. **1864.** 229 (Hannig) [(Volz))
— F: A travers Sumatra P., Hachette 04. **1686.** 243 (W)
— L: Elektrizitätswerk. W., vWaldheim 06. **1567.** 658 (Kx.) | **1660.** 1121 (FHoppe)
Bernardo e **Brezzi:** Lo sgombero degli ammalati e dei feriti in guerra. **396.** 971 (Most)
— L, u. **Brezzi:** Transp. d. Verwundet. **1755.** 665 (Fornet)
Bernartz: Magnetoper. am Auge. Bern, 04. **1141.** 286 (Cramer)
Bernatzky, K: Probl. d. Feuerüberlegenheit. W., Seidel 05. **913 b.** 216-19 (vCaemmerer) | **929.** 764-65 (Schreiner). **1052.** 719 | **1379 b.** II. 114 (-p-) [82 (Fr.)]
— —: Kampf um vorher. Stellgn. **710.** Nr. 397, S. 481-)
Bernay, U: Stud z. Dionysius Periegetes. Heid., Winter 05. **1585.** Nr. 46 (WWeinberger)
Berndorff, W: Annahme v. Erfüllgsstatt. B., Struppe & Winckler 04. **412.** XXIV. 77 (Titze)
Berndt, J: Grundriss d. Kirchengesch. Bresl., Hirt 04. **880.** 305 (Heine) | **1809.** 335 (Schmitz) [**575.** 276 (e.))
Berner, O: Warmdruckssaugvers. m. d. Dampfüberhitzer.)
Bernhard, B: Papst Leo XIII. sämtl. Gedichte. K., Bachem 04. **472.** 46 (JF.)
— G: Armes reiches Russld. B., GReiner 05. **473.** 307 (EdB.) | **1097.** 837 (LGumplowicz) [05. **390.** 404 (B.))
— K: Treskow-Brücke i. Oberschönweide. B., Springer)
— M: Darstell. Geometrie. 2. A. S., Enderlen 05. **829.** 390-93 (Hack) | **1325.** 390 (HDangel)
Bernhardt, E: Bruder Berthold v. Regensburg. Erf., Güther 05. **241.** 155 | **891.** Nr. 24 (MSchian) | **1376.** 69. B. 335
— M: Erkr. d. peripb. Nerv. **434.** 115 (x.) | **1287.** 136 (Infeld) | **1573.** 1160
— Ps Forthildgsschule f. Mädchen. Biel., Helmich. **318.** 33. J. Beil. 5 (HGrosse)
Bernheim, A: Blennorrhagie latente. P., 04. **406.** 1008
— E: Lehrb. d. histor. Methode u. d. Geschichtsphilosophie. 3. u. 4. A. L., Dunck. & Humbl. 03 **125.** 235-37 (GSteinhausen) | **168.** 73-75 (ChrJohnen) | **1501.** 421-23 (FSchneider)
Bernhöft, F: D. neue bürgerl. Recht. S., Moritz 04. **105.** 761 (Krug) | **402.** V. 688 (Kloss) | **1137a.** 505 (AV.) | **1843.** 36 (FMüller)
Bernigau, K: Orthographie u. Ausspracbe i. Rich. Stonyhursts engl. Uebersetzgn. d. Aeneide. Marb., Elwert 04. **412.** Nr. 47 (MW.) | **889.** Nr. 16 (AScbröer)

Digitized by Google

Berninger, J: Elternabende. Wiesb., Nemnich 05. **806.** 283 (Winzer) | **1670.** 428
— —: Pädagogik u. Hyg. **797.** 36 | **1251.** 212 (Neumann). **1550a.** 18 | **1582.** 116 (Altschul) | **1818.** 211 (Altschul)
— —: Ziele u. Aufgaben d. mod. Schul- u. Volkshyg. Trier, Sonnenburg 04. **602.** Beil. 37 (Zw.) | **828.** 60 (Chalybaeus) | **1800.** 413 (JKlein)
Bernius, K: D. Becken v. Parras. B., Reimer 05. **821.** 355 (FRegel)
Bernoulli, JJ: D. erhalt. Darstellu. Alexander d. Gross. M., Bruckmann 05. **1585.** Nr. 15 (FHauser) | **1586.** Nr. 26 (AKörte) | **1890.** 88 (FHermann) [Storck)
— KA: Sonderbündler. B., Fischer. **1412.** Aug. 683 (K)
Bernstein, A: Milch. B., Springer. **342.** 91 (Sw.) | **1287.** 658 (Weiss) | **1676.** 15. J. 120 | **1560.** 169
— E: Z. Gesch. u. Theorie d. Sozialism. 4. A. B., Dümmler 04. **842b.** 475-79, 542-47 (F.Imle)
Bernt, A: Dtsche. Flugschrift u. urkundl. Geschichtsquell. d. 16. Jhdts. i. d. Tetschener Schlossbibliothek. **1800.** 575 (FWollmann) [1047 (n.))
Bernthsen: Organ. Chem. 8 A. **1659.** 134 (Abegg) | **73.**)
Beroizheimer, F: Rechtsphilos. Studien. M., Beck 03. **1239.** J. 1904. S. 201 (Bozi)
— —: System d. Rechts- u. Wirtschaftsphilos. 11. M., Beck 04. **44b.** 483 | **250.** 163-65 (HBoethke) | **408.** 220 (JPG.) | **412.** Nr. 42 | **425.** XXIV. S. 73-74 (Eisenhans). **719.** 95 (WEBiermann) **1292.** Nr. 1 (AKöhler)
Bersch, J: Malerfarben. **492.** 14 | **1642.** 336 (Zimmer)
Bertaux, E: L'art dans l'Italie méridionale. I. P., Fontemoing 04. **1254.** 264-74 (CvFabriczy) | **1639.** 620-25 (G Millet)
Bertelsen, H: Om Didrik af Berns sagas oprindelige skikkelse, omarbeidelse og håndskrifter. Kop., 02. **1655.** 37. B. 126-43 (RCBoer) [466 (Bi) | **1642.** 264 (Herz))
Bertelsmann: Stickstoff d. Steinkohle. **439a.** 6 (R) | **1288.**)
Bertenson, BL: Sogen. Antikörp. **1286.** 28-31 (Stadler)
Bertheau, E: Alttestamentl. Auferstehgshoffng. Hann., Feesche 05. **887.** Nr. 37 (AK.) [Lyon. **406.** 799)
Berthier, F: Pansements consée. à la colpotomie postér.)
Berthold, G: Z. Physiol. d. pflanzl. Organisat. L., Engelmann 04. **394.** 219 (Palmer) | **412.** Nr. 11 (Lssn.)
— O: Beitr. z. Psychologie d. Unterr. L., Scheffer. **1880.** 28-30 (JResch)
Bertholet, A: Gefilde d. Seligen. **1831.** 69
— —: D. Buddhismus u. s. Bdtg. f. uns. Geistesleben. Tüb., 04. **1904.** $^{15}/_{10}$ (LvSchroeder)
Bertillon, J: L'alcoolisme. **1851.** 341-43 (Montlong) [hofl))
Bertin-Sans, H: L'habitation. P., Baill. **1279.** 312 (Im-
Bertoldi, A: Auf hebg. d. Kautionspflicht. B., Struppe & Winckler. **44b.** 196 [518 (WNitsche))
Bertram, H: Platons Protagoras. G., Perthes 04. **1695.**)
Bertsch, H: Geschwister. S., Cotta 04. **369.** 73 (FKanfmann)
Berze, J: Primärsyrupt. d. Paranoia. **185.** 108 (Cohn)
Berzelius, J: Reiseantecknıngar. Stockh. **1009.** 69-74 (Söderbaum)
— —: Selbstbiogr. Aufzeichngn. **1009.** 66-69 (Meyer)
Besant, A: Pedigree of man. 04. **145.** 752 (Grävell) [(FL.))
— —: D. 4 gross. Religionen. L., Altmann 05. **473.** 409)
Besozzi, C, D. Chronik d. [1548-63], h. WFriedensburg. W., Gerold. **159.** 172-73 (GWolf) | **661.** 282 (NP.)
de Besse, L: Le bienheureux Bernhardin du Feltre. P., 02. **1704.** 466 (GvBelow)
Bessell, H: D. gewerbl. Schulwes. i. ehemal. Kgr. Hannov. L., Seemann & Co. **873.** 11 (Se.) | **1741.** 139 (S.). **1772.** J. 1904. S. 496-97 (Wanner) [**712.** 37. B. 7)
Bessey, Ch: Chimney-shaped stomata of Holacantha.)
Bessmer, J: Störgn. i. Seelenleben. Freib., Herd. 04. **68.** 20. J. 11 (SPletzer) | **412.** Nr. 26 (CDP.) | **472.** 287-88. **600.** Nr. 9 (BHeyne) | **882.** Nr. 8 (Pilcz) | **889.** Nr. 20 (WSpielmeyer) | **1283.** Nr. 9 (AHuber) | **1264.** 612 (Ph Kneib) | **1292.** 6. J. 80 (ECattani) | **1342.** 465-68 (Meyer)
Besso, M: Roma e il Papa nei proverbi e nei modi di dire. R., Loescher & Co. 04. **889.** Nr. 47 (JSauer) | **1168.** 649-52 (AZacher)
Besson, P: Schiller et la littérat. franç. Grenoble, Allier frères 05. **1800.** 678 (AB)
— —, et A d'**Arsonval**: Le radium. **1647.** 51.B. 758 (Ostwald) | **388.** 177 (Bruns) | **414.** 753 (Classen) | **439.** 130 (Himstedt) | **717.** 286. B. 106 (Wagner) | **818a.** 613 (Sperling) | **1087.** 174 (Rausch) | **1288.** 478 (Bi) | **1558.** 280 (Sperling) | **1573.** 1376 | **1580.** 419 (Grashey) | **1644.** 682 (Beck) | **1647.** 52. B. 506 (Ostwald) | **1659.** 135 (Dammel)
Best: Lokale Anaesthesie i. d. Augenheilkde. **434.** 890 (Lohnstein) | **1073.** H. 582 (Stock) | **1588.** 47
— RH, WJ. **Davis**, C. **Perks**: Brassworkers of Berlin a. of Birmingham. Ld., King & S. **357a.** 487 (SWebb)
Beteiligung d. Landesver.-Anst. d. Hansest. a. d. Bekämpfg. d. Tuberkul. **1573.** 243 (Ott) | **1582.** 556 (Adler) | **1729.** 270-74 (Wex)
Beth, K: Wes. d. Christent. u. mod. histor. Denkweise. L., Deichert 04. **472.** 181 (MF.) | **582b.** 163 | **809.** 222 (GL.) | **813.** 627 (RHGrützmacher) | **889.** Nr. 20 (ERolffs). **1631.** 196 [Schwetschke 02. **1198.** 333-35 (GAllmang))
— —: Oriental. Christenh. d. Mittelmeerländer. B.,)
Bethe, A: Allgem. Anat u. Phys. d. Nervensyst. **717.** 287. B. 108 (Pfeiffer) | **1798.** 37. B. 381-83 (PSchultz)
— E: Trojanische Ausgrabgn. u. d. Homerkritik. L., Teubn. 04. **1585.** Nr. 7 (ThZielinski)
Bethmann, H: Hebammenbuch. Br., Vieweg 03. **200.** 398 (Pfitzner) | **412.** Nr. 12 (LKlein) | **546.** 7. J. 367 (Krüger) | **974.** 29 (Löwenstein)
— J: Untersuchgn. üb. d. mhd. Dichtg. v. Grafen Rudolf. B., Mayer & Müller 04. **412.** Nr. 4 (Jantzen) | **882.** Nr. 11 (Schönbach) [122. B. 170 (MFuhrmann))
Bethusy-Huc, M: Jenseits d. Alltags. Heid., Winter. **725.**)
Betonkalender 1906. B., Ernst & S. 05. **390.** 604 (-Bst.-). **1632.** 376 (Rágóczy) [(Schmid))
Betrieb, d. genossensch., d. Kleinwaldbesitz. **1493.** 189)
Betriebskosten d. Verschiebebahnhöfe. B., 04. **1189.** 269 (W.-e)
Bett: Konkurs d. Aktiengesellsch. L., Deichert 04. **250.** 444-46 (Heinrici) | **425.** XXIV. 180 (Roedenbeck) | **1651.** 534-37 (Goldstein) | **1698.** 56. B. 627-29 (Keyssner)
Bettelheim, E: D. intern. Wechselr. Oesterr. W., Manz 04. **336.** 149-51 | **425.** XXIV. 191-92 (Schück)
Bettelini, A: Flora legnosa del Sottoceneri. Zür., 04. **394.** 626 (Huber) | **1678.** 108 | **499.** 468 (Hegi)
Betten, R: D. Mistbeet. **537.** 75 (HAmelung) | **1095.** 85 (WG.) | **1876.** 174
Bettex, F: Bildg. B., Warneck 04. **880.** 106 (Meyer) [ter))
— —: Glaube u. Kritik. Barm., Elim. **880.** 302 (Schlat-)
Bettmann, L: Aerztl. Ueberw. d. Prostituiert. **403.** 423 (Zinsser) | **1243.** 279 (PP.) | **1500.** 708-10 (Ascher) | **1692.** 476 (ABl)
Betz, LP: La littérat. comparée, h. JTexte. Str., Trübn. 04. **391.** 219-21 (KKlussmann) | 6. J. 2. A. h. FBallensperger. **886.** Nr. 11 (APetsch) | **889.** Nr. 44 (KJahn)
Betzinger, B: Wie d. Kaufmann Bücher führen muss. **1240.** 301 (A.
Beurden, AFv: De Staatshuishouding van Roermond. **838.** 45 [hack))
Beushausen, L: Entw. d. Tierwelt. **401.** 218-19 (Keil-)
Beust, KFhr.v: Im Freilicht. Dr., Reissn. 03. **214.** J. 1904, Nr. 43 (SBW.)
Bewegung, polit., i. Russld. unt. Alexander II. P., Soc. Nouvelle de librairie et d'éd. 05. **473.** 355 (TR.)
Bewer, M: Künstlerspiegel. Laubegast-Dr., Goethe-V. 04. **1537.** Jan. 445 (WL.) | **1538.** 6. J 73 (LKiesgen)
— M: Vaterland. Ebd. **596.** 572 (ThF.)
Bey, GS: Insuffis. d. l. croiss. P., 04. **406.** 1009
— P: Unter Graf v. Haeseler. B., Mittl. & S. 04. **1379b.** II. 101 (-e-)
Beyer, B: Bez. zw. Pseudoleukäm. u. Lymphosarkom. **906.** Karz. 68 (Sticker)
— C: Mod. Fassadenornamente. L., Seemann. **1679.** 283

Digitized by Google

(Skurla) | **207.** Beil. 12. H. | **546.** 7. J. 333 (Nussbaum). **1612.** 104 (Schönermark)

Beyer, F, u. P.**Passy**: Elementarb. d. gesproch. Französ. 2. A. Cöthen, Schulze 05. **1064.** 178 | **1680.** 98-99 (Ph Wagner) | **1695.** 526-29 (MBaumer) | **1799.** 327 (MDegenhart) | **1800.** 474 (AB.)

— JL.: Techn. d. Heftpflasterverbandes. L., Dieterich 05. **342.** 309 (Ei) | **1210.** 364 (-r.)

— —: Verwdg. kolloidal. Metalle. **414.** 443 (Rosenberger) | **434.** 214 | **1573.** 440 (Joseph) | **1618.** 493 (Bockenheimer) [368 | **1879 b.** 68 (KKoch)]

— K: D. Katechismusuntern. B., Prausnitz 05. **1337.**[

— OW: Wie wir unsere Heimat sehen. **1550 a.** 344

Beyer-Boppard, C: Gesch. d. Literatur. Langens., Beyer 05. **1215.** 435 (Dr.-n.) [122 (Pf.) | **1166.** 280]

— —: Einführg. i. d. Gesch. d. dtschn. Literat. **1120 b.**]

Beyerle, K: Grundeigentumsverhältnisse u. Bürgerrecht. II. Heid., Winter. **412.** Nr. 32 [Stockmann])

Beyerlein, FA: Jena od. Sedan? **1376.** 68. B. 556-58 (A)

— —: Simidde Hegewald. B., Vita. **1432.** 104 (CBusse)

Beyklrch, J: Buchführg. u. Abschlüsse. Münst., S.-V. **1679.** 284 (L.)

Beykovsky, S: Schschärfe u. Refrakt.-Bestimmgn. W., Safar 05. **434.** 623 (Lohnstein) | **1073.** 409 (Axenfeld). **1221a.** 79 (Bondy) | **1281.** 820 (Kunn) | **1379 b.** II. 132-33 (Sch . . . g.) | **1573.** 1191 (Silex) | **1574.** 1036 | **1582.** 571 (Hirsch) | **1220.** 164-66

Beyll, F: Mittlgn. a. d. Stilleb. u. Haushalte d. Gemeinde Wohlen. 6. u. 7. J. Z., Polygr. Inst. 04. **178.** 238 (EHoffmann-Krayer)

Beythien, A: Ber. üb. d. Tätigk. d. chem. Untersuchgsamtes d. Stadt Dresden 1903. **1646.** 49-52, 71

Bezsony, E: Liederb. z. Gebrauche an österr. Lehrerinnenbildgsanstalt. Pr., Rohlíček & Sievers 02. **882.** Nr. 3 (JMayrhofer)

Bezold, C: Babylon.-assyr. Texte. I. Bonn, Marcus & Weber 04. **891.** Nr. 10 (ESchürer) | **986.** 273-76 (J Nikel) | **1809.** 161-62 (Larfeld)

— —: Ninive u. Babyl. Biel., Velh. & Klas. 03. **1009.** II. 91, 119 (Pansier) | **1585.** Nr. 45 (FHommel)

— Fv: Briefe d. Pfalzgr. Joh. Casimir. M., Rieger 03. **503.** 124 (FRoth) | **882.** Nr. 19 (Hirn)

— —: Bündnis d. dtschn. Reichsfürst. **1132.** Gesch. 110

— —: Funkt. Prüfg d. menschl. Gehörorg. **1579.** 159 (Schwabach) [siècle. P., Picard. **661.** 411 (Z.)]

Bézy, J: Un prédicateur apostolique au dix-huitième

Bezy, P: Hysterie i. kindl. u. jugendl. Alter. **1587.** 6. J. 533 (Thoma)

Bezzenberger, A: Analysen vorgesch. Bronzen Ostpreuss. Königsb., Gräfe & Unzer 04. **830.** 129 (AGötze)

Bhagavadgitâ, die, a. d. Sanskrit, tr. RGarbe. L., Haessel 05. **412.** Nr. 19 (EH.) | **1585.** Nr. 40 (Just)

Bianchi, L.: Psychiatria. Nap., Pasquale. **417.** 198-200 (vMuralt) [Buk, 03. **1811.** 378 (GWeigand)]

Bianu, J, u. N.**Hodos**: Bibliografia romă nésen vecta. I.)

Bibel, d. B., V. d. preuss. Hauptbibelgesellsch. 04. **1809.** 17. J. 68 (HGrosse)

—, d. Konst., Hirsch **1809.** 17. J. 69 (HGrosse)

— m. Bild. v. Schnorr v. Carolsfeld. **1831.** 72 (AW.)

— i. d. Kunst. Erl. Bibeltext v. AArndt. Maiuz, Kirchheim & Co. 05. **882.** Nr. 22 | **1735.** 255 (Schnütgen)

— od. d. g. heilig. Schrift d. Alt. u. Neu. Testaments B., Preuss. Haupt-Bibelgesellsch. 04. **318 b.** 29 (HGrosse)

Bibelfrage i. d. Gegenwart. B., Zillessen 05. **891.** 706-9 (PLobstein)

Biblia hebraica ed. Kittel. L., Hinrichs 05. **59.** 857-61 (ARahlfs) | **412.** Nr. 48 (Sellin) | **582 b.** 148 | **590.** 758 (FStürmer) | **880.** 222-23 (König) | **889.** Nr. 47 (ABertholet) | **1809.** 333 (Wilmers) [**1832.** 145-47 (Fonck)]

Bible, la sainte, trad. par A. Crampon. P. et Rome.]

Bibliographia agron. non ver. Casale, Montf. **1785.** 57

Bibliographie d. Bibliotheks- u. Buchwes. L., Harrassowitz 05. **370.** 5175 (Richter)

Bibliographie d. dtschn. naturw. Liter. **1676.** 15. J. 153

— d. dtschn. Universitäten. L., Teubn. 04 **334.** 135. B. 928-31 (ThSpecht) | **370.** 1541-42 (R.) | 6998-99 (FJünemann)

Biblionum SS. Graecorum Codex Vaticanus 1209 (Cod. B.) denus polobpice expreensi IV). Mail., Hoepli 04. **887.** Nr. 1 (ENestle)

Biblioteca romanica. Str., Heitz. **214.** Nr. 254 (KVossler)

Bibliotheca franciscana Ascetica medii aevi. 1. u. 2. B. **1234.** 918 (AKühler) | **1283.** Nr. 9 (KEubel)

— mathematica. L., Teubn. **1741.** 265 (Holzmüller)

— Reformatoria Neederlandica. II. Gravenhage, Nijhoff 04. **59.** 492-97 (GKawerau) | **891.** 703 (Köhler) | do. 1. **891.** Nr. 2 (Köhler)

Bibliothek, liturg., h. ASchönfelder. I. Pad., Schöningh 04. **889.** Nr. 46 (FKattenbusch) | **1264.** 145 (AFranz). **1283.** Nr. 10 (LEisenhofer) | **1342.** 94-95 (AHöynck)

—, philosoph. B. 33, 36, 46, 51, 102. L., Dürr 05. **1741.** 394-95 (Schmitz-Maney) [Nr. 203, S. 435-37 (BMünz.)

— moderu. dtschr. Autoren. W., Wieu. Verlag. **214.**[

— d. Gesamtliterat. d. In- u. Ausland. H., Hendel. **215.** 148 (JO.) [(AHaeffa)]

— d. Gesundheitspfl. B. I, XX. S., Moritz 04. **690.** 93]

— pädag. Klassiker, h. F. Mann. Langens., Beyer. **1717.** 319 (HSp.)

— d. allgem. u. prakt. Wissens, h. EMüller. B., Dtschs. V.-H. Bong & Co. **1244.** Nr. 21, Beil. (HJunge)

Bibliotheka Krakowska. XXI.-XXIV. Krakau, Hist. Gesellsch. 03. **882.** Nr. 8 (RKaindl)

Bibliothèque gén. des scienc. soc. T. 26. Religions et sociétés. **1263.** 561 (EMichaud) [**1876. 324.**]

Bibow, H: Eintr. Gefügetakt. **1560.** 45 | **1578.** 69.

Bichler, JE, u. W: Lehrplan f. d. kathol. Religionsunterr. W., Norbertus 04. **1234.** 137-39 (JKundi)

Bickel, A: Entw. d. path. Physiol. **1009.** 140 (Sudhoff). **1281.** 893 (Bernert) | **1791.** 73-74 (Baglioni)

Bicks, T: Heiligsprechg. d. Augustin.-Nonne A. K. Emmerich L., Wöpke. **815.** 6 (Bender)

Bidez, J: Notes sur les lettres de l'empereur Julien. Brüss., Hayez 04 **1586.** Nr. 24 (RAsmus)

Bidlingmaier, F: Zu den Wundern d. Südpols. S., Steinkopf 05. **1271.** Drz. 476 (y.) | **1335.** Nr. 50, Beil.

Bidrag till Finlands officiella Statistik. Helsingfors, 04. **719.** 2-3/2 (PKollmann)

Bidschof, F, u. A.**Vital**: 5 stell. math. u. astron. Taf. W., Deuticke 05. **46.** 571 (AWA.) | **1052.** 722 | **1288.** 517 (Berberich)

Bie, O: Tanzmusik. **1344.** 1004 (FSpiro)

— —: Wand, u. ihre künstler. Bhdlg. B., Marquardt. **207.** Beil. z. 5. H. (-n.)

— —: D. mod. Zeichenkunst. B., Bard. **1168.** 368 (PN.)

— V, u. W: Anwdg. d. Licht. i. d. Med. **397.** 8. J. 266 (Joseph) | **405.** 686 (Kienböck) | **717.** 99 (Wagner) | **818a.** 1351 (vDüring) | **906a.** 320 | **1108.** 95 (Grosser) | **1579.** 1442 (Levy-Dorn) | **1087.** 510

Biedenkapp, G: A. Dtschlds. Urzeit. B., Paetel 04. **1695.** 547-49 (RBreudel)

— —: Babylonien u. Indogermanien. B., Costenoble • **1260.** III. 791 (AKoch-Hesse)

— —: Bahnbrecher d. Weltverk. B., Gose & Tetzlaff 04. **1009.** IV. 271 (Kahlbaum) | **1894.** II. 336 (ABirk)

— —: Was erzähle ich meinem 6jährigen? 2. A. J., Costeuoble 04 **804 a.** 142 (DrOS.) | **1065.** 149

Biedenkopf, H: Tierzucht. **1427.** 114 | **1560.** 153 | **1876.** 395

Biedert, P: Kinderernährg. i. Säuglingsalter. **406.** 1105 (Michel) | **409.** 286 (Grätzer) | **414.** 1096 (Seifert) | **450.** 267 (Hagenbach) | **517.** 350 (Misch) | **523.** 211 (Kleinwächter) | **606.** 308 | **717.** 287. B. 110 (Brückner) | **906.** 692 (Grosser) | **1099.** 599 (Homburger) | **1121.** 60 (Keller). **1211.** 155 (Müller) | **1251.** 252 (Tarrasch) | **1574.** 411 (Lehndorff) | **1581.** 447 (M.) | **1582.** 410 (Fischl) | **1876 a.** 108-9 (Würtz) | **1218.** 152 (Fürst)

Digitized by Google

Bieger: Nibelungenlied. L., Reisland 04. **590.** 689 (E Arens) | **1800.** 677 (JWeyde)
Biegert, P: Ursprung u. Wes. d. heut. dtschn. Baptismus. 11., Niemeyer 04. **1122.** 57 (CL.) | [244 (Hahn])
Biegler, J: Herr lehre uns beten! L., Strübig 03. **880.**
Biegon v. Czudnochowski, W: D. elektr. Bogenlicht. **469.** 478 (APrasch) | **1659.** 297 | **1904.** *|g. (Karcis)
Biehler, R: Einfl. d. Unterbaues auf Wachst. d. Bäume. **399.** 124 (Fürst)
Biel, B: Mathemat. Aufg. f. d. höh. Lehranstalt. L., Freytag 03. **1135.** 214 (RWeegmann)
Bielau, Frv.: Biogr. v. V. Priessnitz. **1009.** 117 (Gerster)
Bielefeldt, A, Hartmann usw.: Dtsche. Arbeiterversicherg. **575.** 454
Bjelik, E: Hdb. f. d. k. u. k. kath. Militärgeistlichkeit. W., S.-V. 05. **882.** Nr. 7 (Helfert) | **1234.** 647-48 (Paska) | **1379b.** 1. 68 (Zitterhofer) [493 (Alt-r.)]
Bielschowsky, A: Friedericke u. Lili. M., Beck 06. **214.**
— —: Goethe. Ebd., 05. **615.** 30. J. 67-69 (K.) | **886.** 60-65 (HSiebeck) | **1120b.** 68-70 | **1283.** Nr. 1 (KHoeber)
— —: Pupillenphaenom. **417.** 237 (Groenouw)
Bienemann jr., F: Katastrophe d. Stadt Dorpat. Reval, Kluge 02. **1704.** 95. B. 109 (AB.)
Bier, A: Hyperämie. **185.** 133 (Marcuse) | **1221.** 2565 (Bum) | **1251.** 490 (Vulpius) | **1574.** 1305-6
Bierbaum, A: D. hl. Franziskus v. Assisi. Pad., Junfermann 04. **216.** 247 (WWa.) | **600.** Nr. 18 (MBihl)
— FJ: Theologia moralis per modum conferentiarum. Pad., Typ. Bonifaciana 04 **68.** 254 (KWeiss)
— OJ: Irrgart. d. Liebe. B., Schust. & Löffl. **725.** 123. B. 176
Bjerknes, V: C. A. Bjerknes. L., Barth 04. **1009.** 318 (Spiess) | **1288.** 25 (Lampe) | **1696.** 350-51 (JtgWallentin)
Biermann, G: Verona. L., Seemann 04. **412.** Nr. 48 (KS.) **882.** Nr. 21 (JNeuwirth)
— WE: Staat u. Wirtschaft. B., Puttk. & Mühlbrecht 05. **357a.** 124-29 (AOncken) | **412.** Nr. 37 | **889.** Nr. 39 (ELeser) | **1504.** XLVI. 466-76 (Stengel) | **1598.** Nr. 14 (rh.) | **1823.** 194-96 (Masaryk) [**1072.** 18. J. 66 (-n.)]
— —: Anarchismus u. Kommunismus. L., Deichert 06.)
Biermer, M: Mittelstandsbewegg. u. Warenhausproblem. **1105.** 403 [05. **473.** 98-99 (EdB.)]
— —: Sammlg. nationalökonom. Aufsätze. Giess., Roth)
— —: Letzte dtsche. Wirtschaftskrisis u. ihre Ursach. Ebd., 05. **357a.** 186 (FKleinwächter)
Bjerre, P: D. geniale Wahnsinn. L., Naumann 04. **889.** Nr. 18 (HLichtenberger)
Biese, A: Röm. Elegiker i. Auswahl. L., Freytag 05. **1064.** 323 | **1586.** Nr. 24 (KPSchulze) | **1695.** 501-3 (O Wackermann) | **1696.** 601-2 (HJurenka)
— —: Griech. Lyriker i. Auswahl. 2. T. 2. A. Ebd., 02. **1289.** J. 1904. Nr. 25 (FBucherer)
— —: Pädagogik u. Poesie. B., Weidm. 05. **1657.** 802-5 (Basseuge) | **1741.** 17. J. 29
Bietrecher, E: Leitfad. f. d. Unterr. i. alt. Testam. Hermannst., Michaelis. **1122.** 8 (CFN.)
Bigelmair, A: Beständigk. d. Christen a. öffentl. Leb. in verkonstant. Zeit. M., Lentner 02. **600.** Nr. 9 (HY Wu m) | **1283.** Nr. 12 (HKoch) | **1294.** 108 (GFicker)
— —: Zeno v. Verona. Münst., Aschendorff 04. **882.** Nr. 7 (AKoch) | **1264.** 477 (AIKleffner) | **1585.** Nr. 49 (J Baer) | **1696.** 619-21 (KZiwsa)
Bigelow, FH: Eclipse Meteorology a. Allied Problems. Wash., 02. **1205.** 19 (ANippoldt)
— —: Studies on the Circulation of the Atmospheres of the Sun a. of the earth. **1205.** 20-22 (Günther)
— —: Studies on the meteorological Effects in the United States of the solar a. terrestrial physical Processes. Wash., Weather Bureau 03. **1205.** 20 (Schlee)
— —: Stud. üb. Statik u. Kinematik d. Atmosphäre i. d. Verein. Staat. Wash. 02. **1789.** 294 (ANippoldt)
Bigelow, J: Geheimnis d. Schlafes. S., Dtsche. V.-A. 04. **477.** 599-600 (FErnst)
Bigliati, FG: Diritto internazionale e diritto costituzionale. Tor., Bocca 04. **140.** 19. B. 621-22 (Laband)
Bijdragen on mededeelingen van het Historisch Genootschap. 25. deel. Amst., M. 04. **661.** 870 (FSchr.)
Bijl, JD: Pathog. d. Haematosalpinx b. Synatres. Leid., 03. **406.** 317 (Semmelink) [**311.** 83 (PL.)]
Bilder, altfränk. Würzb., Stürtz 05. **214.** Nr. 28 (K.) —, literaturgeschichtl., i. Musterdarstellgn. Langens., Gressler. **690.** 214 (JMeyer)
— a. d. Berlin. Centralgef. B., Ullstein. **702.** 680
Bildung, geistige, d. Arbeiterstandes. **1136.** 319
Bildungsbläter, freie. Karlsbad, Feller. **1817.** 381 (HPabisch)
Billecki, A: D. Gold **1923.** 210
Bilfinger: Leberabscess. Kiel, 02. **396.** 269 (Müller)
— B: Plast. Operat. b. Schlussünf. d. sph. ani. Kiel, 03. **396.** 255. 381 (Moser)
— G: Zeitrechng. d. alt. German. **1009.** 317 (Z.)
Bijoen, B: D. Transvaaler i. Kriege m. Engld. **466.** Febr. 662-63. [**1698.** NXXIII. 466-68 (RMahrenholtz)]
Billeraut, Th: Gesch. d. Rheinbundes. I. M., Beck 05.)
Billerauf, J: Lehrb. d. Perspektive. Bas., Helb & Lichtenh. **207.** Beil. z 2. H. (MWarnatsch) | **1612.** 511 (Rodeuberg [**1622.** 144 | (OV.) | **1890.** 21 (EHaenel)]
Billing, H: Architekturskizz. S., Hoffmann. **211.** 116.)
— —: Architektur-Stud. Ebd. **210.** 156 (KStatsmann)
— —: D. Musikraum i. d. Weltausst. St. Louis. **210.** J. 1904. S. 376
Billon, L: Causes déterminant le sexe. P. **386.** 30 (Soulié)
Billwiller, R: D. Bergeller N-Föhn. Z., 04. **1752.** 93-95 (JHann)
Biltz, H: Einf. i. d. anorg. Chemie. **439.** 479 (Küster). **1644.** 716 (Liesche) | **1647.** 256 (Ostwald) | **1659.** 416 (Abegg)
Biliz, FE: Zukunftsstaat. L., Bilz 05. **357a.** 175 (HDorn)
Binder, Chr: Württemberg. Münz- u. Medaillenkde., h. JEbner. S., Kohlhammer 04. **412.** Nr. 3 | **1776.** 186-88 (Menadier)
— E: Entw.-Gesch. d. chem. Unterr. a. Mittelsch. L., Teubn. 03. **1009.** 56 (Kahlhaum) | **1696.** 354 56 (JAKail)
— F: Luise Hensel. 2. A. Freib., Herder 04. **600.** Nr. 11 (JNiemann) | **880.** 368 (Nelle) | **1283.** Nr. 6 (KHoeber). **1292.** 414 (JGrüninger) | **1376.** 68. B. 229
— J: Rechtsstellg. d. Erben. II. L., Deichert 05. **250.** 705 (OJ (HBoehke) | **402.** V. 646 (M.) | **425.** 286-87 (Schneider) | **1239.** 352 (HMeyer) | **1292.** Nr. 2 (FKleincidam) | **1698.** 57. B. 246-49 (Ebbecke).
— S: Hegemonie d. Prager i. Hussitenkriege. 2. T. Pr., Rohlíček & Sievers. **483.** 108 (JZemmrich)
Binder v. Kriegistein: Regensburg 1809 B., Voss 02. **1379b.** XLV, 181 (-ek-) | **1501.** 263-66 (ChWaas)
Binding, K: Grdr. d. Strafprozessr. 5. A. L., Dunck. & Humbl. 04. **169.** 152 (Goldschmidt) | **550.** 65. B. 431-56 (Oetker) [Izg.)] **1830.** 26. B. 265-67 (EMayer)]
— —: Lehrb. d. gem. Strafr. L., Engelm. **1240.** 113)
Bindrich, K: Volksschule. Flensb., Westphalen. **357a.** 182 (FStaudinger) [Amesder)]
Binet, A: Intelligence. P., Schleich. **1798.** 38. B. 327-28)
— M: Le ferment oxydant du lait chez la femme Lepr. **406.** 798
Bing, A: Les taches de Koplik. **818a.** 971 (RBing) | **1579.** 1905 (Oberwarth) | **1580.** 2087 (Uffenheimer)
— —: Priv. Wohltätigk. d. Konfess. **157.** 450 (Claassen). **1897.** 8. H. 16 (Wassermann) [550 (WWedding)]
— J: D. elektr. Lichtbogen. **45.** Lit. 12 (WH.) | **200.**)
Bingham, CT: Fauna of Brit. Iudia. **786.** 88 (Fruhstorfer) | **1663.** 48-49 (Fruhstorfer)
Binswanger v. Siemering: Lehrb. d. Psychiatrie. J., Fischer 04. **169.** 158 (HKornfeld) | **1134.** 284 (Lachmund). **1297.** 141 (Schultze) | **1579.** 1123 (Ziehen) | **1580.** 1551 (Bleuler) | **1581.** 7 (Michelson) | **1587.** 143-44 (Ilberg)
— O: Hysterie. **185.** 205-6 (Pfister) | **1287.** 389 (Pilcz). **1573.** 157 | **1580.** 84 (Weygandt) | **1798.** 37. B. 466-68 (Spielmeyer) | **1820.** 62-63 (W.) | **1587.** 360

Digitized by Google

Binz, A: Flora v. Basel. **384.** 281 (Rikli) | **394.** 281 (Rikli)
— —: Verwdg. d. wicht. org. Farbstoffe. **392.** 245 (Sachs) | **1644.** 1195 (K.)
Biographie, allgem. dtsche. 49. B. L., Duncker. & Humbl. 04. **334.** 135. B. 518-28 | do. 48., 49. B. **1704.** 95. B. 71-76 (GKaufmann) | **514.** 412 (Hess)
Biographien, Basler. I., H. Bas., Schwabe 00-04. **59.** 662-67 (GMeyer vKnonau) | do. 2. B. **1501.** 283-84 (RThommen) [**889.** Nr. 1 (LKelmann)]
Björkander, A: Till Visby stads äldsta historia. Ups. 98.
Björkstén: Vaccin. hist. i. Finld. **1009.** II. 124 (H.)
Bjornbo, AA, u. CS.**Petersen**: Fyenboen Claudis Clausson Swart, Nordens oeldste Kartograf. Kop., Hoest 04. **882.** Nr. 20 (JFischer)
Björnson, B: Gesamm. Erzählgn. M., Langen 05. **215.** 19 (RvG.) | **1894.** IV. 274-75 (OStoessl)
— —: Flaggen üb. Stadt u. Hafen. Ebd., 04. **1894.** II. 93-95 (OStoessl) [(KMBrischar)]
— —: A Gelline, tr. MBamberger. Ebd., 04. **200.** 564 |
Bippen, Wv: Gesch. d. Stadt Bremen. H., Müller 92-04. **900.** 663 | **1886.** Nr. 125, S. 498 (SBenignus)
Bircher, H: Bribracte. Aarau, Sauerländer 04. **889.** Nr. 18 (FFröhlich) | **1585.** Nr. 21 (YZichen)
Birk, A: Z. Frage d. elektr. Stadt- u. Vorortbahn in Hbg. Wiesb., Bergmann 04. **200.** 77 (Schimpff)
— —: Praxis d. Bau- u. Erhaltgsdienst. d. Eisenb. II., Knapp 04. **111.** 486 (K.) | **479.** 11 (Kriser) | **1711.b.** 16 (V.)
— —: Wegebau. **210.** J. 1904. S. 628 (FrE.) [Pollack)]
Birke, B: D. i. d. Bresl. Klin. bekb. Fälle v. Lippenkrebs 1891-1901. Br., 04. **906a.** 47 (Sticker)
Birkle, S: Katechismus d. Choralgesanges. Graz, Styria 03. **1394.** J. 1904. S 844-46 (GBöckeler)
Birven, H: Elektrotechn. Gleichstrompraktik. **435.** 60 (Bf.)
Biscan, W: Was ist d. Elektrizität? L., Hachmeist. 02. **1748.** 274 (Zwerger)
Bischoff, CA: Mater. d. Stereochemie. Br., Vieweg 04. **423.** J. 1904. S. 631 (Rudolphi) | **1642.** 22 (Marckwald). **1644.** 1035 (Ley) | **1741.** 136 (Holzmüller) | **1790.** 185 (Böttger)
— D: Logenarbeit u. d. „Reich Gottes". L., Hesse 04. **882.** Nr. 11 (PMBaumgartner) | **1226.** 540 (CBonhoff)
— E: Jesus u. d. Rabbinen. Jesus Bergpredigt u. „Himmelreich" i. talmdjüngich. v. Rabbinismus dargestellt. L., Hinrichs 05. **891.** Nr. 17 (Fiebig) | **1571.** 54-58 (Rosenthal) | **1631.** 427 (G.)
— —: D. Koran. L., Grieben 04. **412.** Nr. 39 (S-y.) | **600.** Nr. 20 (AScbulte) | **887.** Nr. 47 (vOrelli) | **889.** Nr. 28 (CHBecker) | **1571a.** 36, 39
— —: Talmud-Katechismus. Ebd., 04. **412.** Nr. 35 (SKr.) | **600.** Nr. 20 (AScbulte) | **887.** Nr. 27 (Fiebig). **889.** Nr. 28 (CHBecker) | **891.** Nr. 9 (PFiebig) | **1571a.** 20, 24 [no) | **477.** 1247 (HBenzmann)]
— H: H. Hansjakob. Kass., Weiss 05. **216.** 16 (Meu-)
Biste, M: Oeffentl. Armenpflege d. Reichstadt Augsburg. Pad., Schöningh 04. **68.** 20. J. 12 (Luttenberger) | **281.** XL. 283-84 | **891.** Nr. 10 (GBastian) | **1136.** 50 (AReinhold) | **1234.** 917 (AWeber) | **1823.** 131-32 (EMischler)
Bismarck, Herb.v: Polit. Reden, h. JBeuzler. B., Spemann 05. **215.** 150 (WB.) | **357a.** 27 (PDehn) | **412.** Nr.19
— Ov: Briefe a. s. Gattin. St., Cotta 03. **882.** XIII. Nr. 22 (Hirn) [Fey)]
— — als Erzieher. M., Lehmann. **466.** März 803-8 (C)
— —: Gedank. u. Erinn. S., Cotta 05. **215.** 536 (ABs.). **882.** Nr. 23
—'s Briefwechsel m. d. Minister Frhr. v. Schleinitz. Ebd., 05. **412.** Nr. 17, 18 | **504.** 18. B. 344-49 (HOncken) **725.** 120. B. 528-34 (EDaniels) | **889.** Nr. 16 (HvPetersdorff) | **1886.** Nr. 1, 2 (HJ.)
Bismarck-Briefe, neue. **1906.** Nr. 73 (HKretschmayr)
— O: Kartenzeichnen als Hilfsmittel d. Unterr. i. d. Erdkde. Witt, Herrosé 04. **1797.** 62 (Viemann)
Bissing, FWv: Bericht d. Diodor üb. d. Pyramiden. B., Duncker 01. **1585.** Nr. 25 (MCPSchmidt) [Krall)]
— —: Gesch. Aegyptens. Ebd., 04. **1586.** Nr. 21 (J)
Bissing, FWv: Mastaba d. Gem-ni-Kai. **890.** 347-50 (Wiedemann) [527 (Simonis)]
Bitter, v: Gemeindeverfassgsges. f. d. Rheinprov. **1494.**
Bitterauf, Th: Gesch. d. Rheinbund. M., Beck 05. **215.** 59 (Ilt.) | **588.** Nr. 9. S. 484-94 (GEgelhaaf) | **889.** Nr. 44 (AWahl) | **1704.** 481-86 (ThLudwig)
Bittinger, LF: The Germans in colonial times. Phil., Lippincott 01. **483.** 147 (ABeyer)
Bittkau, G: Leben u. Glauben d. Christen. L., Dürr 05. **865a.** 47 (ME.) | **1122.** 381 (EP.)
Bittlinger, E: Materialisierg. religiös. Vorstellgn. T., Mohr 05. **880.** 187 (Gloatz) | **1096.** 236-38 (OVeeck) | **1395.** 696 (Danneil)
Bittmann, K: Bad. Fabrikinspekt. Karlsr., Macklot 05. **135a.** 265 (Marcuse) | **655.** 1202-5 (FBoese) | **1826.** 543-50 (vZwiedneck-Südenhorst) | **1843.** 116 (M.)
Bittner, L: Gesch. d. direkt. Staatssteuern. W., Gerold 03. **655.** 799-801 (KKaser) | **1804.** 363-70 (AvWretschko)
— —: Veröffentl. d. Komm. f. neuere Gesch. Oesterr. 1. T. W., Holzhausen 03. **214.** Nr. 10 (AvWretschko)
— —: Chronolog. Verzeichn. d. österr Staatsverträge. I. D. österr. Staatsverträge v. 1526-1763. Ebd., 03. **412.** Nr. 9 (MMayr)
Bittorf: Method. d. evang. Religionsunterr. i. d. Volksschule, h. AReukauf. II. L., Wunderlich 04. **355.** II **690.** 9-16 (HGrabs) | **865a.** 37 (ME) [(Vetter)]
Blackie, JSt: Selbsterziehg. L., Weber 03. **1387.** 75
Blaise, FE: A travers la matière et l'energie. P., Delagrave. **1789.** 748 (Mikké)
Blaschko, EF: Sexual reproduct. i. Mucoriaceae. **712.**
Blanchard, R: Centenaire de la mort de X. Bichat. **1009.** II. 239 (Sudhoff)
— —: Les moustiques. **780.** 442 (v.d.B.)
Blancke, B: Künstl. Brut. **1560.** 121 | **1780.** 51 (RS.)
— —: Landw. Geflügelzucht **1578.** 69 (Beeck)
Blanckenhorn, M: Geologie Aegyptens. B., Starke 01. **1668.** 390-91 (Passarge)
— —: Geologie u. Topographie d. näh. Umgebg. Cassels. **1205.** 40 (Oestreich)
Blanckmeister, F: Los v. Rom i. Kgr. Sachsen. Dr., Sturm & Co. 05. **887.** Nr. 29 (Galley) [(Zimmer)]
Blaschke, P: Sprachführer a. krankenbett **340.** 704]
Blaschko, A: Gesundh. Schäden d. Prostit. **1082.** 40. B. 478 | **1251.** 333 (Keibel) | **1558.** 215 [**131.** 289)]
Blase, H: Stud. u. Krit. z. latein. Syntax. Mainz, 04.
Blasquez, Don A: Via Romana de Tánger à Cartago. Madr., Dep. de la Guerra 02. **1205.** 62 (ThFischer)
Blass, Fr.: [Barnabas] Brief a. d. Hebräer. H., Niemeyer 03. **880.** 11 (Barth) | **887.** Nr. 41 (HJordan) | **1585.** Nr. 2 (EPreuschen)
— —: Grammatik d. neutestamentl. Griechisch. Gött., Vand. & Rupr. 02. **880.** 47 (Haussleiter)
— —: Interpolationen i. d. Odyssee. H., Niemeyer 04. **412.** Nr. 27 (HStadtmüller) | **1289.** Nr. 22 (EBerhard). **1585.** Nr. 6 (PDCHJennings) | **1586.** Nr. 3 (CRothe)
— —: Rhytmen d. att. Kunstprosa. L., Teubn. 01. **887.** Nr. 41 (HJordan)
— —: Rhytmen d. arianisch. u. römisch. Kunstprosa. L., Deichert Nachf. 05. **412.** Nr. 48 (EN.) | **887.** Nr. 41 (HJordan)
— —: Textkritik i. Neuen Testament. Ebd., 04. **882.** Nr. 15 | **1063.** 179 (F.)
— —: Wissensch. u. Sophistik. B., Vaterl V.-u. Kunstanst. 04. **1522.** 197-99 | **1585.** Nr. 18 (KBruchmann)
— —: D. kret Inschriften. (Sammlg. d. griech. Dialekt-Inschr. III, 2. 3. H.) Gött, Vand. & Rupr. 04. **1585.** Nr. 4 (WLarfeld)
Blattan: Verpflegeswes. u. Aufg. a. d. Verpflegsdienste i. Kriege. 1. Nachtr. W., Seidel 04. **1190.** 70. B. XXXIV (EBerger)
— H: Aufmarsch, Vorrückg. u. Kampf ein. Armee. Ebd., 05. **710.** 620 (vT.) | **913b.** 135 (Vs.) | **1379b.** I. 54-55 (B . . .)

Digitized by Google

Blätter, bess., f. Volkskde. 1-3. B. L., Teubn. 02-04. **707a.** 523-28 (WGolther) | **725.** 119. B. 168-69 (Bonus) —, krit., f. d. gesamt. Sozialwissensch. Dr., Böhmert 05. **83.** 85 (AEmminghaus) | **214.** Nr. 44 | **363.** 213 (RPassow). **842a.** 323-26 (AWeber) | **1293.** Mai 925-27

—, period., f. Realienunterr. u. Lehrmittelw. Tetscheu, Henckel 05. **1800.** 373 [Grunau. **1890.** 238 (S.)]

— f. bern. Geschichte, Kunst u. Altertumskde. Bern,]

— f. vergleich. Rechtswissensch. u. Volkswirtschaftslehre. B., vDecker 05. **408.** 547 [504 (RHoppeler)]

a. d. Walliser Geschichte. J. 1904. Sitt., 04. **1292.**]

Blatt, F: Neuhochdtsche. Schulgrammatik. 7. A., h. Strutz. Karlsr., Lang 05. **418.** 336 | **1695.** 599-603 (P Wetzel) | **1741.** 404 (Wf.)

Blau, B: Verantwortlichk. f. fremdes Verschuld. u. d. BGB. B., Siemenroth 02. **1292.** Nr. 1 (MZobkow)

— P: Wenn ihr Mich kennet. B., Trowitzsch & S. 03. **1294.** 22 (ATitius)

Blaumeyer, K: Aetiol. d. Skorbuts. **1279.** 1222 (Baumann)

Blaydes, FHM: Spicilegium Sophocleum. H., Waisenh. 03. **829.** 195 (WNestle) | **1289.** Nr. 4 (Bucherer) | **1585.** 24. B. Nr. 50 (HGleditsch) | **1696.** 199 (SMekler)

— —: Spicilegium Aragicum. **1696.** 199 (SMekler)

Blazquez, A, y **Delgado Aguilera:** Conferencias acerca de la adm. milit. Madr., 05. **913 b.** 425 (Friederich)

Blech, E: Standentwicklg. als Universalmeth. f. alle Zwecke. **73.** 548 | **439.** 754 (Schmauss)

Blecher, C: Lehre v. d. Gnadenwahl. Güt., Bertelsm. 02. **1294.** 422 (Titius) [**1585.** Nr. 42 (PStengel)]

— —: De exlispicio capita tria. Giess., Töpelmann 05.]

Blécourt, JJ.de, et G.C.**Nijhoff:** 5lingsgeburt. **1109.** 21. B. 578 (Hengge) | **1573.** 1376 | **1581.** 26 (Lingen) | **1583.** 2323

Blei, F: Novalis. B., Bard, Marquardt & Co. **477.** 1328 (FSchultz) | **1906.** $^{10}/_{9}$. (E.vKomorzynski), $^{10}/_{12}$. (Sch.)

— —: 5 Silhouetten i. e. Rahmen. Ebd., 04. **477.** 1153 (MKoch)

Bleibtreu, K: Beaumont. S., Krabbe. **1129.** 599 (HM.). **1379 b.** II. 130 (GS.)

— —: Krit. Beitr. z. Napoleons Feldzüg. W., Seidel & S. 03. **1379 b.** I. 42 (-ek-)

— —: Marschall Soult, Napoleon's grösster Schüler. B., Schall. **1190.** 71. B. XIV-XV (p-s.)

— —: St. Privat. S., Krabbe. **1129.** 440 (HM.)

— —: Sedan. S., Gussmann. **1379 b.** II. 135 (GS.)

— —: Vertreter d. Jhdts. L., Luckhardt 04. **202.** 340-48 (Stauf v.dMarch) | **1260.** 60 (GWyneken)

— —: Vivat Friedericus! B., Schall 05. **882.** Nr. 10 (K vWent) | **1379 b.** I. 81 (Z.)

Bleicher, H: Volksversicherg. B., Simion 04. **1208.** Nr. 33, S. 632-35 (LLeopold) | **1823.** 134-36 (AEmminghaus). **1826.** 749-51 | **1841.** 307 (AM.)

Bleivergiftungen in hüttenmännisch. Betrieb. W., Hölder 05. **357a.** 479-82 (CHeiss) | **439a.** 497 | **783.** 764 | **1629.** 374 (GK.) | **1574.** 1335-37 | **1694.** 617

Blennerhassett, LadyCh: J. H. Kardin. Newman. B., Paetel 04. **215.** 419 (GSchnedermann) | **412.** Nr. 36 (GKr.) | **530.** 351 (FBlei) | **880.** 417 (Schultze) | **1136.** 478 (CDecurtins) | **1168.** 409-11, 426-28, 445-47 (OGildemeister) **1904.** $^{10}/_{12}$. (-v) [Nr. 23]

— —: Maria Antoinette. Bielef., Velh. & Klas. 03. **882.**]

Bleuler-Waser: Jugenderz. u. Alkohol. **524.** 10. J. 190

Bleyhoeffer: Schwere Artillerie d. Feldheeres. B., Eisenschmidt 05. **215.** 435 (AK.) | **343.** Nr. 19 | **710.** 197 (P.). **913 b.** 256-58 | **925.** 590-96 (Pg.) | **1886.** Nr. 29, S. 398-99 (HRohne) | **1379 b.** 168 (Hf.) | **1731.** 359

Blledner, A: Biologie u. Poesie i. d. Volksschule. Langens., Beyer 04. **1244.** 2. Beil. zu Nr. 3 (HW.)

Blumetzrieder, F: Generalkonzil i. gross. abendländ. Schisma. Pad., Schöningh 04. **123.** 187-89 (Sester) | **882.** Nr. 8 (KHirsch) | **891.** Nr. 23 (BBeck) | **1132a.** 158-60 (Kirsch) | **1234.** 906-7 (JHöller) | **1376.** 68. B. 316-20 (O Pfülf) | **1394.** 155 (RvScherer)

Blinkenberg, Chr: Archäolog. Studien. Kop., Gyldendahl 04. **412.** Nr. 29 (TS.) | **1289.** Nr. 10 (PWeizsäcker). **1585.** Nr. 31-32 (GKörte)

Blinkenberg, Chr, u. KF.**Kinch:** Exploration archéologique de Rhodes. 8.-A. 04. **1585.** Nr. 5, 7 (Hiller vGaertringen) **1586.** Nr. 40 (WLarfeld) [**867.** 13. J. 177 (ESteinert)]

Blinkmann, Th: Gegen d. Selektenschul. Hbg., Boysen.]

Bloch, B: Gesch. Grundlag. d. Embryolog. **1009.** 158 (H.)

— J: Beitr. z. Aetiologie d. Psychopathia sexualis. L., Leipz. V. 02.3. **1920.** 34 (HSt.) | **1506.** 29. B. 434 (Seelig)

— —: D. 1. Auftret. d. Syphilis. J., Fischer 04. **412.** Nr. 26 (S.) | **889.** Nr. 11 (Akulenburg) | **1009.** 181 (Sudhoff) | **1573.** 242 (Joseph) | **1574.** 932 | **1851.** 192 (Tellenbach)

— —: Perversen. B., Panv. **417.** 644 (Gaupp) | **1087.** 640. **1574.** 1015 | **1579.** 1731 (Landsberger) | **1920.** 237-38 (M Marcuse)

— —: Syphil. i. d. europ. Kulturw. **1654.** XII. 424 (Las-)

— O: Luft- u. Sonnenbäder. **170.** 350 [sar.]

Blocher, H, u. J.**Landmann:** Belastg. d. Arbeiterbudgets durch d. Alkoholgenuss. Basel, Reinhardt 04. **473.** 59 (Katzeustein) [**1573.** 243]

Blochmann, F: Schutzpockenimpfg. **1558.** 200 (Meissner)]

— R: Luft, Wasser etc. L., Teubn. 03. **73.** 19. J. 987. **145.** 543 (WBrüsch) | **546.** 7. J. 379 (RK.) | **717.** 285. B. 100 (Garten) | **1288.** 152 (Bi) | **1427.** 18. J. 222 | **1584.** 317. **1904.** $^{5}/_{2}$. (W.) (Koepsel) | **882.** Nr. 17 (RPZoellner)

— : Praktische Telegr. L., Teubn. 03. **133.** 326-27 (A)

Block, C: Lehr- u. Uebgsb. f. d. planimetr. Unterr. L., Teubn. 04. **340 a.** 23 (Zühlke) | **1695.** 164 (MNath) **1800.** 561 (Flbergmann)

— F: Wie schütz. wir uns vor Geschlechtskrkhtn. **717.** 285. B. 108 (Dippe) | **1268.** 35 (Engelen) | **1279.** 534 (Helbig) | **1500.** 440 (Neisser) | **1550 a.** 194 | **1579.** 886 (Jadassohn)

— PJ: Verspreide Studien op het Gebied d. Geschiedenis. Gron., Wolters 03. **1501.** 139 (RHirsch)

Blodgett, JH: Wages of farm labor in the United States. Wash., 04. **473.** 145 (Fhlgr.)

Blok, P.J: Gesch. d. Niederlande, tr. OGHoutrouw. II. G., Perthes 05. **412.** Nr. 45 (PK.) | **661.** 868 (FSchr.)

Blokusewski: Entw. d. pers. Proph. d. Geschlechtskrkhtn. **1251.** 153 (Rohleder)

Blondel, G: La polit. protectionniste en Angleterre. P., Lecoffre 04. **164.** N. F. 3. B. 517 (MSchippel) | **719.** 3. F. 29. B. 257-59 (FEulenburg) | **1271.** März 476 (dy.)

Blondiot, R: Rayons N. P., Gauth.-Vill. **1550.** 5. J. 214 (Mecklenburg)

Bloomfield, M: Cerberus, the dog of Hades. Chic., The Open Court Publishing Co. 05. **412.** Nr. 38 | **889.** Nr. 23 (MWinternitz)

Bloesch, H: D. junge Dtschld. i. s. Beziehgn. zu Frankr. Bern, Francke 03. **1384.** 141-44 (ESulger-Gebing). **1680.** 255-58 (RMahrenholtz)

Blössner, G: Aebte d. oberpfälz. Prämonstratenserklosters Speinshart. Reg., Manz 04. **1234.** 644 (JHöller)

Blöte, JFD: Aufkommen d. Sage v. Brabon Silvius, d. brabant. Schwanenritter. Amst., Müller 04. **412.** Nr. 8 (Spiller) | **889.** Nr. 3 (JFranck)

Blücher, H: Prakt. Pilzkde. L., Paul. **1886.** 868

Blum: Harnvergiftg. **405.** 159 (vHofmann)

— F: Gemeins. Unterbau d. höh. Schul. **1816.** 57 (EL.)

— H: Volkst. geschichtl. Vorträge. B., Paetel 04. **215.** 130 (ABs.) | **412.** Nr. 43 | **1827.** 66 (FKhull) | **1904.** $^{30}/_{4}$. (ORW.) [05. **145.** 756 (PSeymank)]

— R: Akad. Freiheit u. Charakterbildg. S., Heimdall)

— —: Zykloiden. S., 02. **1007.** 47 (Wölffing)

Blumberger, F: Einführg. i. d. Haushaltgskde. Bresl., Hirt 03. **1387.** 236 [land. **661.** 845 (CW.)]

Blume, Cl, u. H.M.**Bannister:** Tropi graduales. L., Reis-]

— E: Quellensätze z. Gesch. uns. Volkes v. d. Reformat. bis z. Gegenw. IV. Cöth., Schulze 04. **412.** Nr. 31

Blümel, K: Giebt es e. Pseudopepsin? Rost. **426.** 183 (Loeb) [stern 05. **1695.** 378-80 (AKallius)]

Blümel-Pflüger's Aufg. z. Zifferrechnen. Bresl., Morgen-]

Digitized by Google

Blumen, CFv: Von Jena bis Neisse, h. EMvUnruh. L., Wigand 04. **986.** 33. B. 468-70 (PhPreuss)

Blumenfeld, Sv: Unters. üb. d. S romanum. Dorp., 03. **396.** 380 (SA.) [15-16 (OGlode)]

Blumenhagen, K: Scott als Uebersetzer. Diss., 00. **886.**

Blumenthal, F: Stoffwechselkrkrhtn. **73.** 1047 (HH.) | **342.** 416 (K.) | **434.** 601 (Lohnstein) | **818 a.** 843 (Bendix) | **906.** 747 (Loeb) | **1218.** 100 (Cohnheim) | **1268.** 336 (L.) | **1579.** 1043 (Ebstein)

— H: Polit. Einrichtgn. d. Verein. Staat. B., Vahl. 04. **250.** 173 (Freudenthal) | **412.** Nr. 36 (HTrpl.) | **1292.** Nr. 9 (Erythropel) [der) | **1574.** 757 (Teleky)]

— ThM: Soz. Bekämpfg. d. Tuberkul. **906.** 579 (Schrö-]

Blümlein, K: Im Kampf um d. Saalburg. S., Loewe 05. **591.** 166 (ESchulze)

Bluharsch, K: Ursach. d. Völkerkriege u. d. Grundlage f. d. Völkerfrieden. S., Strecker & Schröder 05. **531.** 70 (H.) [05. **1830.** 26. B. 284 (zu Dohna)]

Blüthgen, F: D. student. Schlägermensuren. B., Weber] — V: Im Kinderparadiese. G., Perthes. **1432.** Mai 350 (Busse) [Dybwad 05. **889.** Nr. 34 (PHennings)]

Blytt, A: Norges Hymenomyceter, h. ERostrup. Christ.,]

Boas, J: Chir. Eingr. am Magen. **517.** 1071 (Kaufmann]

— —: Diagn. u. Ther. d. Magenkr. **451.** 662-64 (Weil)

— —: Okkulte Magen- u. Darmblutgn. **906.** 222 | **1212.** 473 (Perutz) | **1251.** 132 (S.)

— —: Magenkrkhtn. **1281a.** 858 (Zweig)

— —: Obstip. u. Hämorrh. **1573.** 44 (Fuld)

—: Maikäfer i. Dänemark 1887-1903. Kopenh., 04. **1842.** 861 (Wahl u. Wilk) [194 (Katschner)]

Bobelka, FX: Religionsunterr. 2. A. Gr., Moser 05. **884.**

Bobeth, W: De indicibus deorum. Diss. L., 04. **1289.** Nr. 1 (ENestle) | **1585.** Nr. 25 (PWessner) | **1586.** Nr. 30-31 (RAgahd) [Nr. 4 (HV.)]

Boccaccio-Jundo, h. OHecker. Br., Westermann 03. **412.**]

Boccardi, G: Annuario astronomica pel 1905. Turin. **1498.** 57-64 (LCarnera)

Bock: Ziegelei. **1560.** 70 | **1876.** 802 [Schoof)]

— A: D. Flurschütz. B., Fontane 01. **1762.** 293-94 (W]

— —: Kuppelhof. B., Fleischel. **621.** 330 (WSchoof)

— CE: Buch v. ges. u. kr. Mensch **818a.** 70 (Hartmann). **342.** 11 | **448.** 33 (Kunz)

— E: Brief. **1009.** II 413 (Sudhoff) | **1574.** 931

— F: Werke d. Math. Grünewald. Str., Heitz 04. **412.** Nr. 2 | **1734.** 307-8 (FBaumgarten)

— H: Diagn. d. Herzmuskelerkr. **450.** 123 (Karcher)

— —: J. Wegelin als Geschichtstheoretiker. L., Teubn. 02. **986.** 198-99 (GKohfeldt) [03. **406.** 119)

Boeck, H: Antistreptococcensер. b. Puerperalerkr. H.,]

Böckel, E: H. Köchly. Heid., Winter 04. **590.** 349 (J Sitzler) | **882.** 713 (HSchenkl) | **1778.** 174 (WMartens)

Böckeler, A: Stereometr. Aufgab. Rav., 04. **829.** 234 (Pilgrim) [indien. H., 04. **1668.** 566 (AMaass)]

Bockelmann, A: Wirtschaftsgeogr. v. Niederländ. Ost-]

Böckemann, W: Französ. Euphemismus. B., Mayer & Müller. **1289.** Nr. 21 [(WRieger)]

Bocken, HJ: Um u. in Afrika. W., Bachem 03. **68.** 228]

Bockenheimer, P, u. Fr.**Frohse**: Atl. typ. chir. Oper. J., Fischer. **184.** 3 (W.) | **396.** 281 (Richter) | **405** 284 (Zesas) | **432.** 118, 425 | **517.** 94, 467, 783 (Hocheisen). **717.** 208. 285. B. 220 (Wagner) | **930.** 189, 246 | **1574.** 265 (Fraenkel) | **1579.** 724 (Köhler) | **1580.** 958 (Krecke). **1581.** 270 (Fick) | **1583.** 1684 | **1649.** 76. B. 293. 77. B. 319 (Helferich)

Böckenhoff, K: D. apostol. Speisegesetz i. d. erst. 5 Jhdtn. Pad., Schöningh 03. **889.** Nr. 4 (AKoch)

Boeckh, F: Religionsunterr. i. d. höheren Lehranstalt. Wism., Bartholdi 05. **809.** 126 (Hg.) | **1079.** 62 (D.). **1741.** 191 (Freund) [488-91 (KvPapp)]

Böckh, H: Geologie. W. **400.** 402 (vPapp) | **967.** 34. B.]

Bocquet, L: Albert Samain. Sa vie et son oeuvre. P., Mercure de France 05. **1283.** Nr. 12 (B.) [**451.** 144]

Bocquillon-Limousin, H: Formul. de médic. nouv. **73.** 115.]

Böddecker u. **Bornecque**: Grammaire franç. L, Renger 03. **1371.** XII. 627-29 (BRöttgers)

Bode: Leitfad. f. d. arithm. Unterr. H., Schrödel 05. **1879 b.** 76 (OJenson) [252-54 (RFischer)]

— E: Learsage v. Shakespeare. H., Niemeyer 04. **703.**]

— W: Denkmäler d. Renaissance-Skulpt. Toskanas. M., Bruckmann 92-05. **1890.** 61-63 (FSchottmüller)

— —: Gasthausreform durch d. Frauen. Weim., Bode 03. **444.** 89

— —: Ueber d. Luxus. L., Scheffer 04. **202.** 215 (R Charmatz) | **346.** 439 | **412.** Nr. 41 (LK-r.) | **473.** 211 (EdB.). **477.** 1760 (KWGoldschmidt) | **882.** XIII. Nr. 24 (L Gall) | **1097.** 187-88 (EDavid) | **1537.** Febr. 640 (E Clausen) | **1886.** Nr. 83 (FBernt) | **779.** 357-58

Bodelschwingh, F: Uns. Brüder v. d. Strasse. **1550a.** 17

Boden, Fr: Stockfäule d. Fichte. **399.** 116 (Mayr)

Bodenhausen, E.v: G. David u. a. Schule. M., Bruckmann 05. **853.** V. F. 17. J. 145-50 (WRValentiner). **1890.** 177 (RSchapire) | **1904.** 24./5. (FServaes) [1334]

Bodenstein, B: Arbeiterausschüsse. Ess., Radke 05. **586.**]

Boedicker, H: Mastitis i. d. Marb. Klin. 1885-1902. M., 03. **406.** 125

Boëthius' Consolation of philosophy, tr. GColville ed. by EBelfort Bax. Ld., Nutt 97. **1383.** 301-3 (KDBülbring)

Bogdanowitsch, KJ, u. **Gerassimow**: Z. Andenken an Iwan Wassiljewitsch Muschketow. Pet., 05. **1205.** 136 (C Diener)

Boegel, Th: De nomine verbali Latino quaestiones grammaticae. L., Teubn. 02. **1585.** 24. B. Nr. 46 (A Dittmar) [**1799.** 65 (Gilbert)]

Bögel: Ebene Geometrie d. Lage. L., Göschen 00.]

Bogoraz, W: The Chukchee. Leid., Brill 05. **585.** 88. B. 129 (RD.) | **1205.** 152 (KThPreuss)

Bogormen. Danske Boghandlernedhjälperes Blad. Kop., Gyldendalske Boghandel. **370.** 7961 (GBargum)

Bogulawski, A.v: Los v. d. Sozialdemokr. **710.** 430-33 (Stieler)

Bohatec, J: Z. neuest. Gesch. d. ontolog. Gottesbeweis. L., Deichert 06. **813.** 1115 (R) | **880.** 401 (Gloatz)

Böhl, E: Beitr. z. Gesch. d. Reformat. i. Oesterr. J., Fischer 02. **882.** XIII. Nr. 21 (Hirn) | **920.** 149 (Wäschke)

Böhler, O: Wolfram- u. Rapidstahl. W., 04. **974.** 28 (Kirsch)

Böhlin, K: Sur le développement des perturbations planétaires. Stockh., 03. **1498.** 215-41 (HvZeipel)

— —: Formeln u. Tafeln z. gruppenweis. Berechng. d. allgem. Störgn. benachbart Planet. Ups., 96. **1498.** 215-41 (HvZeipel) [03. **1205.** 101 (Hess)]

Böhm, A.v: Karlseisfeld einst u. jetzt. W., Braumüller] — A, u. O.**Oppel**: Taschenb. d. mikroskop. Technik. **386.** 32 (M.) | **421.** 319 | **1103.** 21. B. 504 (Kopsch) | **1251.** 153 (Naether) | **1287.** 262 (Marburg) | **1580.** 179 (Heidenhain) | **1754.** 21. B. 481 (Schmaus)

— CR: Darst. d. seit. Erden. **789.** 1152 (M.)

— —: Gasglühlicht. L., Veit. **789.** 987 (as.) | **1625.** 260 (WBruno) | **1644.** 1644 (Müller) | **1659.** 916 (Abegg)

Boehm, EC: The Persian Gulf a. South Sea Isles. Ld., Cox. **1205.** 12 (ELeutz) [**1205.** 79 (EPhilippi)]

Böhm, J: Obertriad. Fauna d. Bäreninsel. Stockh., 03.]

Boehm, O: Dtsche. Aufsätze. I. B., Bornträger. **864.** 244 (HBr.)

Böhm, O: Massanalyse. L., Göschen. **73.** 125 (n.) | **1173.** 430 (PBräner) | **1288.** 139 (PR.) | **1642.** 240 (Zimmer)

Boehm, R: Arzneiverordngslehre. **1573.** 1193

Böhme, H: Babel-Bibel-Streit. B., Zielessen. **815.** 406

Boehme, H: Extrauteringravid. L., 04. **1109.** 21. B. 579

Böhme, M, siehe: Tagebuch

— R: Tyrannenmord. M., Birk. **473.** 63 (H-d.) | **1136.** 318 (CDecurtius) | **1536.** 91 (Spektator)

Böhme-Köhler, A: Lautbildg. beim Singen u. Sprechen. L., Brandstetter 3.46. 487-88 (FWiedermann)

Böhmer u. **Kropatschek**: Bibl. Zeit- u. Streitfrage. Gr.-Lichterfelde-B., Runge 05. **1283.** Nr. 12 (S.-A.)

Boehmer, C: Arzt. z. Untersuchg. landwirtsch. wichtig. Stoffe. **1217.** 818 (PKrische)

Digitized by Google

Böhmer, H: Analekt. z. Gesch. d. Franciscus v. Assisi. Tüb., Mohr 04. **882.** Nr. 8 (Klbihlmeyer) | **1233.** 461 (Funk) (bury. L., Dieterich 02. **59.** 582-84 (JvWalter)) — —: Fälschgn. d. Erzbischof Lanfranks v. Canter-| **Boehmer**, J: D. 1. Buch Mose. S., Grein. & Pfeiff. 05. **590.** 823 (Wagels) | **880.** 333 (Schäfer) | **1122.** 283 (EP.) **1336 b.** 25 (AThoma) | **1339 b.** 93 (Py-Lôbau) | **1879 b.** 67 (KKoch) [**1333.** 686 (Kirsch)) — —: Hinein in d. alttestamentl. Prophet. Ebd., 03./ — —: Mission u. Mission. Ebd., 04. **887.** Nr. 23 (Eggeling) | **880.** 312 (Gehring) | **1294.** 309 (NSteinmetz) — —: Alttestam. Unterbau d. Reiches Gottes. L., Hinrichs 02 **1294.** 245 (WNowack)

Böhmer, JF: Regesta imperii. I. 2 A, h. EMühlbacher. Innsbr., Wagner 04. **882.** Nr. 14 (Helmolt) | **986.** 156-58 (HHahn)

Boehmer-Romundt, H: D. Jesuiten. L., Teubner 04. **125.** 103-4 (KHölscher) | **891.** Nr. 5 (ABruckner)

Böhmerle, E: Hainburg, Herrenwald. **514.** 201 (E.)

Böhmert, V: Gewinnbeteiligg. d. Arbeitnehm. i. Dtschld., Oesterr. u. d. Schweiz. Dr., Böhmert 03. **1524.** 383 (LK-r)

Bohn, E: 100 historische Konzerte in Breslau 1881-1905. **1764.** VII. 52-57 (AHeuss)

— H: Physikal. Apparate. B., Salle 02. **331.** 102 (Zwerger) | **1698.** 278 (JGWallentin) [(JBroutá)]

Boehn, Mv: Span. Reisebilder. B., Grote 04. **214.** Nr. 18]

Bohnenberger: Alem.-fränk. Sprachgrenze. **357.** 443

Bohnert, F: Hilfsmittel f. d. physik. Unterr. Hbg., 04. **145.** 367 (WBrüsch) | **1288.** 361 (RMa) | **1790.** 103-6 (Hahn) [**1809.** 338 (Heine)]

Bohnstedt: Evang. Religionsbuch. 2. A. Bresl., Hirt 03.]

Boehr, E: Einfl. Kreuzn. Bäder b. Herzkrkht. **1575.** 178

Bohrich, P: Dextrinart. Bestandteile d. Honigs. **426.** 495 (Loeb)

Böhtlingk, A: Schiller u. d. kirchl. Rom. Fr., N. Frankfurt. V. 05. **202.** 246 (EUellenberg) | **466.** Aug. 580-84 (ADrews) | **477.** 1622 (KBerger)

Bojanowski, E.v: Grossherzogin v. Sachs.-Weimar. S., Cotta 03. **707 a.** J. 1904, S. 317-30 (HMaync)

— —: Schiller-Gedenkbuch. Weim., Böhlau 05. **214.** Nr. 107 | **477.** 1618 (KBerger) [**386.** 40 (Soutié)]

Boismoreau, M: Vascularisatiou du diploé. Bord., 04.]

Boissier, A: Choix de text. relat. à la divin. Assyrobabyl. **890.** 450-53 (AUngnad)

Boit, H: Identifizierg. d. Typhusbaz. **414.** 1135 (Roseuberger) | **1574.** 1124 (Joannowics) | **1580.** 2433 (Dieu-)

Boivin, M: Ekzem d. Säuglings. P., 03. **406.** 180 [donné)]

Bökeler, A: Stereometr. Aufgab. a. d. Reifeprüfgn. Rav., Alber 04. **1695.** 561 (AHusmann)

Bokelmann, W: Aeuss. Druck b. Schädellag. **523.** 119 (Burckhard) | **1287.** 372 (Hink) | **1583.** 1724 (Neumann)

Boeken, HJ: Um u. in Afrika. K., Bachem 03. **66.** 91 (ELentz) [Tüb., 04. **388.** 254)

Boekie: Erfolgr. Extrakt. v. Kupfersplitt. aus d. Auge.]

Bökmentsanga Islendinga, h. JJónsson. I. Kaupmannahöfn, Möller 04. **412.** Jg. 35 (-bh-)

Bokorny, Th: Lehrb. d. Botanik. 2. A. L., Engelmann 04. **1800.** 239 (KRothe)

Boidoni u. Beomonte: Onychomykosis d. Haustiere. **172.** 161

Boidt, J: Trachom als Volkskrkht. **1073.** I. 553 (Axenfeld) | **1279.** 127-29 (Schubert) [**1427.** 118 | **1876.** 756)

Boiech, F: Einrichtg. v. Schweineställ. Pr., Simáček 05.]

Boletim da direcçao geral da instrueçao publica. Lisboa, Impr. nacion. 04. **145.** 690 (AWollemann)

Boll, Fr: Sphaera. **1009.** II. 24 (Jacobi)

— P: Sprache d. altengl. Glossen im Ms. Harley 3376. Bonn, Hanstein 04. **1289.** Nr. 23 (-tz-) [562 (Böttcher)]

Bollag, M: Z. Kampf geg. d. Lungenschwinds. **1839.**]

Bolle, W: Gedruckte engl. Liederbücher bis 1600. B., Mayer & M. 03. **703.** 267-69 (WDibelius)

Bollenhagen, H: Kolpeurynter in d. geb.-gynäk. Praxis. **1287.** 245 (Hink)

Böllenrücher, J: Gebete u. Hymnen a. Nergal. L., Hinrichs 04. **882.** Nr. 5 (Haffner) | **889.** Nr. 18 (AUngnad)

Bolliger, A: 3 ewige Lichter. Gott, Freiheit, Unsterblichkeit. B., Reimer 03. **1294.** 21 (ATitius) | **1833.** 304-6 (GGraue) [Halem 04. **889.** Nr. 44 (WSchücking)]

Bollmann, J: Bremisch. Staats- u. Verwaltgsrecht. Brem.]

Boloch, J: Griech. Gesch. III. 1. u. 2. Abt. Str., Trübner 04. **1289.** Nr. 16 (ABauer)

Bölsche, F: Melchior Franck u. V. Haussmann. L., Breitk. & Härt. 04. **1764.** 247-50 (AHeuss)

— W: Abstammg. d. Mensch. S., Franck 04. **477.** 890 (FErnst) | **1009.** 33 (Wilser) | **1205.** 149 (O Schoetensack) [**28** | **1598.** Nr. 21, S. 695 (LLoeske)]

— —: Aus d. Schneegrube. Dr., Reisen. **838a.** 1. J.]

— —: Vom Bazill. z. Affenmensch. **1575.** 516 (Wolf)

— —: Eroberg. d. Menschen. 3. A. B., Wunder. **477.** 890 (FErnst) [am Gestade)]

— —: Goethe i. 20 Jhdt. Ebd. **866.** 184 (Wahnfried)

— —: E. Haeckel. B., HSeemann **473.** 364 (FL.) | **1097.** 722 (LHány-Lux) [**838a.** 87 | **1272.** 509 (Ell.)]

— —: Von Sonne u. Sonnenstäubchen. B., Bondi 04.]

— —: Stammbaum d. Tiere. S., Kosmos. **311.** 230 | **1886.** 664 (LHeck)

— —: Weltblick. Dr., Reissn. 04. **361.** 48 | **477.** 890 (F Ernst) | **1097.** 109 (LHány-Lux) | **1598.** Nr. 20 (k. gr.)

Bolsunowski, Kv: Teilmünzen v. Rotrussld. **1185.** 50

Bolte: Neues Hdb. d. Schiffahrtskde. **46.** 523 (AWd.)

— F: Leitf. f. d. Unterr. i. d. Physik. Br., Vieweg 03. **1696.** 378 (JGWallentin)

— —: Taf. z. Redukt. d. Beob. üb. d. künstl. Horizont. **46.** 523 (AWd.)

— H: Naut. Tafelsammlg. **46.** 523 (AWd.)

Boltenstern: Hyg. d. Wohng. **1550a.** 75

— v: Interne Bhdlg. d. Darmverschl. **405.** 399 (Honigmann) | **828.** 35 (M.) | **1211.** 119 (Plaut) | **1281.** 894 (Bernert)

— O.v: Am Hofe König Jérômes. B., Mittler & S. 05. **412.** Nr. 21 | **564.** 176 (Jordan) | **621.** 207 (Heidelbach). **913b.** 107-9 (Friederich)

— —: Vergiftgn. L., 02. **342.** 177 (B.) | **414.** 491 (Gumprecht) | **434.** 389 (HLohnstein) | **448.** 139 | **451.** 813 | **517.** 409 (Bernstein) | **805.** 188 (Schnee) | **906.** 534 | **930.** 157. **1087.** 574 | **1251.** 47 (Schmey) | **1268.** 216 (Engelen) | **1287.** 516 | **1575.** 516 (Wt.) | **1579.** 722 (Lewin) | **1581.** 478 (Moritz) | **1618.** 726 (Zuelzer) | **1877.** 284 (L.) | **1220.** 234

Boltzmann, L: Vorlesgn. üb. d. Prinzipe d. Mechanik. II Tl. L., Barth 04. **412.** Nr. 20 | **1288.** 179 (Lampe). **1647.** 52. B. 128 (Ostwald) | **1748.** 335-37 (PStäckel). **1789.** 128 (Herglotz)

— —: Théorie des gaz. **31.** 426

— —: Popul. Schrift **439.** 1236 (Löb) | **1659.** 960 (Abegg)

Bolyai de Bolya Tentamen, W: Inventutem studiosam in elementa matheseos etc. 2. T. L., Teubn., 04. **753.** 465 (Kürschák)

Bom, E.de: Abraham Verhoeven de eerste Convantier van Europa? Antw., Buschm. 03. **936.** J. 1904. S. 154-55 (Crüwell) [Thurwald)]

Bomi: Notw. ein. syst. Dezentralis. d. Grosssst. **157.** 304]

—: Trinkzwang b. Broterwerb. **906.** 916

Bömer, A: Anstand u. Etikette nach d. Theorien der Humanisten. L., Teubn. 04. **125.** 97 (KLöffler)

Bomfleur, P: Sonntag u. Gottesdienst. Gütt., Bertelsm. 04. **880.** 207 (Hahn)

Bonaccorsi, G: I tre primi vangeli e la critica letteraria ossia la questione sinottica. Monza, Artigianelli 04. **600.** Nr. 2 (ThWitzel) | **891.** Nr. 4 (HHoltzmann)

— —: Questioni bibl. Bologna, Tip. Pont. Mareggiani 04. **1264.** 7 (CHolzhey)

Bonaparte, R: Mexique, au début du 20e siècle. P., Delagrave 05. **1205.** 75 (KSapper)

Bonaventura: Nachtwachen, h. HMichel. B., Behr 05. **214.** Nr. 206, S. 461 (WMichel) | **1907.** $^{5}/_{6}$ (RMMeyer)

Boncke, EA: Wort u. Bdtg. in Goethe's Sprache. B., Felber. **216.** 159 (Menne)

Digitized by Google

Bondi, J: Siddur d. Rabbi Saadia Gaon. Fr., Kaufmann 04. **889.** Nr. 4 (MSteinschneider) | **1700.** 104-7 (LGinz-) — M: Schule u. Haus. **906.** 366 (Kosterlitz) [berg(e)] — —: Refrakt. a. Akkomod.-Anomal. d. Auges. **1221.** 1252 (Königstein)

Bonet-Maury, G: Dieu dans l'histoire. **1263.** 49. Livr. 157 — —: Kief et la convers. des Russes au christ. P., 97. **1263.** 12. J. 505 (EM.) [04. **140.** 20. B. 152-55 (Stoerk)]

Bonfils: Lehrb. d. Völkerrechts, tr. AGrah. B., Heymann]

Bongartz, H: Wirkgn. d. Vormerkg. z. Sicherg. d. Anspruchs auf Eintragg. e. Hypothek. K., DuMont-Schauberg 04. **1292.** 16. B. Nr. 10 (Winter)

Bonger, WA: Criminalité et conditions économiques. Amst., Tierie 05. **124.** 19. B. 203 (HGross), 21. B. 187-91 (PNäcke) | **1823.** 753 (GAschaffenburg)

Bongert, J: Bakter. Diagn. f. Tiere. **428.** 31 (Postolka). **838a.** 1. J. 29

Bonhoff, C: Predigten. II. L., Wigand 04. **880.** 128]

Bonhoeffer: Alkoh. Geistesst. **906.** 878 [(Thiele)]

Bonifatius: Philagia od. 10tägg. Exerzitien. Mainz, Kirchh 04. **68.** 357 (JSchellauf)

Bonin, Bv: Grundz. d. Rechtsverfassg. i. d. dtschn. Heeren. Weim., Böhlau N. 04. **412.** Nr. 14 (O.) | **889.** Nr. 13 (GRoloff) | **1190.** 70. B. 55 (HW.) | **1704.** 468-70 (FvSchrötter) | **1804.** 358-61 (WvCalker) | **1830.** 26. B. 255 (HKnapp) [fels)]

—'s engl. Leseb. Groningen, Noordhoff. **1741.** 132 (Stof-]

Bonk, H: Gesch. d. Stadt Drengfurt. Bast., Ahl. 05. **1102.** 437-38 (JSembritzki) [**66.** 164 (MFriedericksen)]

Bonmariage, A: La Russie d'Europe. Brux., Spineux 03]

Bonn, A: Wasserpolizeirecht. B., Vahlen 05. **480.** 433

— —: Fälle i. Anrechng. i. Dienstvertrag. Heid., Rössler 05. **885.** 247 (POertmann) [03. **66.** 139 (ELentz)]

Bonnafos, R de: Impressions Africaines. P., Bibl. intern.]

Bonnat, H: L'esprit de la guerre moderne. P., Chapelot 03. **1379b.** 45. B. 184 (-ek-)

— —: L'art nouveau en tactique. Ebd., 04. **913b.** 123 (Alten) | **1379b.** l. 17 (vMikulicz-Radecki)

Bonnard, J, u. A.**Salmon**: Grammaire sommaire de l'ancien français. P., Welter 04. **412.** Nr. 41 | **886.** 404 (E Herzog)

Bonne: Mässigk., Enthalts. u. Christ. **36.** 73 (PS.)

—: Trinkzwang b. Broterwerb. **36.** 296 (PS.) | **1297.** 263 (Schenk) | **1550a.** 195

— G: Alkoholfrage. Tüb., Osiander. **717.** 286. B. 105 (Aschaffenburg) | **1251.** 172 | **1835.** VIII. 583 (Marcuse). **412.** Nr. 49 (Thumser) | **1585.** Nr. 49 (Thalheim)

Bonnet-Maury, G: Les précurseurs de la réforme et la liberté de conscience dans les pays latins du XII. au XV. siècle. P., Fischbacher 04. **891.** Nr. 16 (Walter)

Bonnier, G, et **Leclerc du Sablon**: Cours de botan. P. **499.** 475 | **1864.** 278-80 (Solms) [(Beyer)]

Boenninghaus, G: Ohr d. Zahnwales. **1798.** 37. B. 274-76]

Bonomelli, G: Un autunno in Oriente. Mail., Cogliati 05. **412.** Beibl. Nr. 24 (FBrunswick)

Bonus, A: Vom Kulturwert d. dtschn. Schule. L., Diederichs 04. **145.** 568 (I'Ziertmann) | **164.** 21. B. 716 (F Schneider) **355.** 114-16, 132-34 (GSchümer)**355.** 114-16. u. ff.] **477.** VIII. 144-45 (EvSallwirk sen.) | **521.** 385-96 (H Lange) | **590.** 529 (JFrank) | **1122.** 8 (PD.) | **1135.** 23-30 (BBaumgarten) | **1526.** Nr. 31, S. 163 | **1539.** 448 | **1545.** 282 (PJaeger) | **1545.** 296-300 (FMSchiele) | **1550a.** 16. **1585.** Nr. 4 (OSchroeder) | **1633.** 27 (HGöring) | **1679.** 525-26 (S.) | **1879.** 801-5 (H.Itschner) | **1907.** $^{18}/_{1}$. (J Frank) | **866.** 49 (Wahnfred am Gestade)

— —: D. lange Tag. Heilbronn, Salzer 05. **864.** Nr. 35, S. 929-32 (MGaudian) | **1122.** 379 (OB.) | **1545.** 212 (P Jaeger)

Bonwetsch, G: 3 georgisch erhalt. Schriften v. Hippolytus. L., Hinrichs 04. **412.** Nr. 21 (HG.) | **891.** Nr. 1 (G Krüger)

— N: Theologie d. Methodius v. Olympus. B., Weidm. 03. **880.** 83 (Kropatscheck) | **891.** Nr. 22 (Looss)

Bonwetsch, N: Christologie d. Methodius v. Olympus. Ebd., 03. **1294.** 438 (OScheel)

Boock, J: Dtsche. Elementarstilistik. B., Gaertner 03. **145.** 559 (LFreytag) | **1799.** 137 (ASeidl) [(Singer)]

Boode, H: Tippu Tip. B., Baensch 05. **1205.** 157 (H)

Boom, J: Verfluss. Ammoniak als Lösgsmittel. B., Springer. **1659.** 155 (Abegg)

Borax u. Borsäure. **1644.** 1996 (Fritzsche)

Borbein, H: Mögl. Arbeitsleistg. d. Neuphilologen. Marb., Elwert 04 **1135.** 53-55 (WMünch) | **1799.** 355 (AR.)

Borchardt: Hinterld. d. Wolga. **1876.** 82

—: D. therap. Wirkg. d. Unguent. Credé. **406.** 124

— F: Münzstempel d. Stadt Danzig. **1061.** 65 (CK.)

— H: Schreibkrampf. **1251.** 211 (Forchheimer)

— J: Sozialdem. u. Religion. Königsb., Jäger. **1097.** 915 (FStaudinger) [(Kuske)]

— P: Haushalt d. Stadt Essen. Ess., 03. **838.** 45 (B)

— R: Gespräch üb. Form u. Platons Lysis dtsch. L., Zeitler 05. **530.** 512 (FBlei)

Borcherdt, H: Ehel. Güterr. u. -erbrecht. Bresl., Kern 03. **1239.** 264 (Frommhold)

Borchers, W: Bez. zw. Acquivalentvol. u. Atomgew. **1288.** 500 (Bi) | **1642.** 46 (Herz)

— W: Elektro-Metallurgie. 2. A. 2. Abtlg. L., Hirzel 03. **412.** Nr. 37 | **439a.** 30 (H.) | **882.** Nr. 3 (RFPozděna)

Borchgrevink, C: Festland a. Südpol. Bresl., Schottldr. 05. **311.** 210 (Bade) | **600.** Nr. 14 (HRost) | **624.** 17. J. 384 | **838a.** 55 | **1171.** 13. J. 143 | **1584.** 105-10 (FLampe). **1598.** Nr. 18 (ew.) | **1660.** 228-29 (Kirchhoff) | **1904.** $^{18}/_{3}$. (Lenz) [(ISieger)]

— —: D. Expedit. z. Südpolarland. Ebd., 05. **1907.** $^{30}/_{1}$.]

Borchling, C: Mittelniederdtsche. Handschr. in Wolfenb. **895.** IX. 70

Bordeau, L: Hist. de l'habill. et de la parure. **1584.** 252

Bordeaux, A: La Bosnie Populaire. P., Plon-Nourrit. 04. **882.** Nr. 19 (G.)

— H: Vies intimes. P., Fontemoing 04. **889.** Nr. 15 (EHaguenin) [**889.** Nr. 15 (EHaguenin)]

— —: L. Ecrivains et les Moeurs, 1, 2. Ebd. 1897-00.]

Bordier, H: Les Rayons N u. N'. P., Baill. **1580.** 180 (Grashey) | **518.** VIII. 129 (Walters)

Borel, E: Fonct. de variabl. réell. et dévelopр. en séries de polynomes. P., Gauth.-Vill. 05. **31.** 426 | **412.** Nr. 41 (E-l.) | **889.** Nr. 32 (PEpstein) [375 (HKühne)]

— —: Leçons s. l. fonct. méromorphes. Ebd., 03. **133.**]

Borgeaud, Ch: Histoire de l'université de Genève. Genf, Georg 00. **1704.** 496-500 (Hollaender)

Borgeld, A: Aristoteles en Phyllis. Groningen, Wolters 02. **889.** Nr. 27 (HReich)

Borgese, GA: Storia della critica romantica in Italia. Neapel, „Critica“, 05. **412.** Nr. 43 (W.) | **886.** Nr. 11 (K Vossler) [Kjob. **394.** 98. B. 220-23 (Wille)]

Börgesen, F: Algevegestat. vad Faervernes Kyster.]

Borght, R.v.d: Finanzwissensch. L., Göschen 05. **357a.** 489 (HKöppe)

— —: Volkswirtschaftspolit. **1494.** 311 (Rohmer)

— —: Grundzüge d. Sozialpolitik. L., Hirschfeld 04. **622.** Nr. 13, S. 4-6 (WCohnstaedt) | **719.** 547-51 (W Kähler) | **1555.** 42-44 (Stier-Somlo) | **1841.** 157-58 (AM.)

— —: Handel u. Handelspolitik. Ebd. **480.** 432 (HDove)

Borgius, W: Ideenwelt d. Anarchismus. L., Dietrich 04. **157.** 626-28 (Nordenholz) | **1137a.** 193 (Dv.O.) | **1260.** 181 (JGWeiss)

— —: Imperialismus. **157.** 918 (Thurnwald)

Borgmann, F: Leitfad. f. d. engl. Anfangsunterr. 2. A. Bremerh., Vangerow 03. **1383.** 164 (OGlöde)

— O: Unfallverhütg. **1878.** 77 (Kg.) [(Sudhoff)]

Boerhaave, H: Grunds. d. Diagn. u. Therap. **1009.** 17]

Bork, Crantz u. **Haentzsche**l: Mathem. Leitfad. L., Dürr 04. **1879b.** 3

— H: Elemente d. Chemie u. Mineralogie. 4. A. h. G Klepsch. Pad., Schöningh 05. **145.** 602 (KAllenniger)

Digitized by Google

Borkenhagen, H: Oderbruch. **371.** 13. J. 417 (GA.)
Born, A: Wasserpolizeirecht. **1492.** XIII. 570-73 (Schultzenstein) | **1494.** 26. J. 888 (Fleischmann)
— GH: Nervöse u. schwach beanlagte Kind. L., Glöckner. **68.** 296 (FStrohmeyer) | **1805.** 189 (Tarrasch) | **1251.** 251 (Kassel) [ring 04 **1333.** 775 (GK.)]
— u. **Kranz**: Fibel auf phonet. Grundlage. Fr., Kessel-]
Borne, v.d: Künstl. Fischzucht. **494.** 739 | **1876.** 940
— Mv.d: Taschenb. d. Angelfisch. **399.** 232
Bornemann: Marschtaf. d. dtschn. Heeresteile 70/71. Old., Stalling. **710.** 493 (Kunz) | **929.** J. 1905. S. 858-59 (-d-). **1129.** 256 (HM.) | **1379 b.** 11. S. 100 (-e-)
— W: Einführg. in d. ev. Missionskde. i. Anschl. an d. Basler Mission. T., Mohr 02. **1294.** 309 (NSteinmetz)
Boerner, G: Annal. u. Akten d. Brüder d. gemeinsam. Lebens im Lüchtenhofe zu Hildesheim Fürstenwalde, Seyfarth 05. **412.** Nr. 46 | **889.** Nr. 32 (FCohrs) | **521.** 85 (OGerland) | **891.** Nr. 20 (SMBoutsen) | **986.** XXXIII, S. 427-29 (KLöschhorn) | **1283.** Nr. 11 (JLünnehorn)
— H: Lehrb. d. Physik f. d. 3 ober. Klassen d. Realgymnas. 4. A. B., Weidm. 05. **1741.** 17. J. 28 (Norrenberg) | **1584.** 782 (Körber)
— O: Bemerkgn. z. Meth. d. neusprachl. Unterr. L., Teubn. 03. **165.** 114. B. 227 (GCarel) | **201.** 247 (Kahle)
— —: Neusprachl. Unterrichtsw. W., Graeser 02. **1800.** 226-28 (JSubak)
— —: Lehr- u. Leseb. d. französ. Spr., h. AStefan. 1. T. W., Graeser 04. **1696.** 774-75 (AWürzner)
— —: Sprache Robert Mannings of Brunne etc. H., Niemeyer 04. **165.** 223-26 (Eljörkman)
— —, u. **HDinkler**: Leseb. d. französ. Spr. L., Teubn. 04. **145.** 290 (IFaust) | **318 b.** 34 (K.) | **690.** 79 (JPünjer)
— —, u. **Cl Pilz**: Lehrb. d. französ. Spr. Ausg. F. III. **165.** 114. B. 227 (GCarel) [03. **1696.** 425-27 (FWawra)]
— —: Französ. Leseb. insbes. f. Seminare. L., Teubn.]
— — u. **F.Schmitz**: Oberstufe z. Lehrb. d. franz. Spr. Ausg. D. Ebd. **165.** 114. B. 227 (GCarel)
— —: La Française. 2. A. **165.** 114. B. 227 (GCarel)
— —, u. **G Werr**: Lehrb. d. franz. Spr. Ebd., 04. **418.** 84, 305 (GgBuchner) | **1799.** 151-52 (LAppel)
Bornhak, C: Preuss. Staats- u. Rechtsgesch. B., Heymann 03. **504.** 18. B. 288-306 (OH.) | **986.** 111-12 (A Vorberg) | **1804.** 376-88 (HSchreuer)
— —: Kaiserin Augusta. B., Voss. **215.** 178 (WSm.)
Bornhäuser, K: Wollte Jesus die Heidenmission? Gütt., Bertelm. 03. **1294.** 309 (NSteinmetz) [**1631.** 439]
— —: Versuch. Jesu nach d. Hebräerbriefe. L., Deich.]
Bornstein: Anat. path. de la scléro. en plaques. **1770.** 337 (EdMüller)
Börnstein, R: Wetter. **399.** 523 | **514.** 344 (Wr.) | **911.** 217. **1288.** 500 (Sg.) | **1427.** 121 | **1560.** 137 | **1789.** 523 (E Przybyllok) | **1876.** 683
— —, u. **W.Markwald**: Sichtb. u. unsichtb. Strahlen. **30.** 84 | **404.** 561 (Körner) | **439.** 575 (Himstedt) | **889.** Nr. 43 (JStark) | **1288.** 580 (Pit.) | **1647.** 253 (Ostwald) | **1659.** 331 (Danneel) | **1810.** 84 (Fl.)
Bornträger, Lentz u. Beitr. z. Typhusforschg. **1574.** 1123
— J: Büttvorschrift. **185.** 374 (Freyhan) | **405.** 240 (Neumann) | **432.** 189 (Allerhand)
— —: D. neue preuss. Gebührenordng. f. Aerzte. **432.** 96 (Lohnstein) | **448.** 83 | **906.** 667 (Gr.) | **1144.** 251 (Parreidt) | **1251.** 33 (Schade) | **1618.** 252 (ERoth)
Borough customs, h. MBateson. I. Ld., Quaritch 04. **889.** Nr. 43 (FLiebermann)
Borrés, G, u. A.**Esteban**: Determinación de las differencias de longitud Barcelona-Vigo-San Sebastian. Madr., 04. **1205.** 175 (Supan) [ber 05. **1205.** 189 (MHammer)]
Borrmann, F: Im Lande d. Schwarzflagg. Brem, Nöss-]
— R: Entstehg. u. Wachst. d. Hautkarzin. **405.** 844-48 (Fischer) | **450.** 622 (Hedinger)
— —, u. **J.Neuwirth**: Gesch. d. Bankunst. L., EASeemann 04. **214.** Nr. 149 (RSt.) | **390.** 60-61 (JKohte). **1612.** 106 (Schönermark)

„Borrmoaeus-Blätter". Köln, Bachem. **600.** Nr. 10 (AWurm)
Börsch, A, u. L.**Krüger**: Lotabweichgn. B., Stankiewicz 02. **133.** 63 (PhFurtwängler)
Borst, G: Gradadverbien im Englischen. Heid., Winter 02. **686.** Nr. 8/9 (HSpies) | **1289.** J. 1904, Nr. 23(P.).
1383. 383-95 (CStoffel)
— M: Lehre v. d. Geschwülst. **1574.** 310 (Stoerk)
— —: L'éducabilité et la fidelité du témoignage. Genève, Kündig 04. **124.** 18. B. 277 (HGross)
Börtzler, F: Gesch. d. griech. Philosophie. S., Lehmann.]
Bos: Zoologie. **1560.** 70 [**331.** 349 (JBaer)]
Bosanquet, C: Serums, vaccines, toxines. **342.** 11 (D.)
Bösquaer, Miklas, Schiner: Hdb. d. Schwachsinnigenfürs. L., Teubner 05. **357 a.** 51 (JPetersen) | **409.** 80 (Grätzer). **417.** 40 (Gaupp) | **667.** 61. B. 549 (Rietschel) | **889.** Nr. 25 (ThZiehen) | **1212.** 58 (K.) | **1579.** 604 (Feiman). **1798.** 302 (Schultze) | **1818.** 275 (Frenzel) | **1894.** III 604
Bosc, J: Le vice marin. **702.** 857 [ThHelle]
Boschan, W: Nachlasssachen in d. gerichtl. Praxis. B., Häring. **402.** V. 646 (M.) | **1239.** 28 (Reinhard) | **1292.** Nr. 4 (Marcus)
Boscheidgen, H: Urstromtäler am Niederrhein. Crefeld, Greven 04 **882.** Nr. 16 (HObermaier)
Boschek, W: Florgewebe. W., Hartleb. 05. **973.** 40 (F Schubert)
Boschem, G: Schwindsucht. Erdmannsd., S.-V. **342.** 149 (RL.) | **1268.** 216 (Engelen)
Bosma, H: Nervöse Kinder. Giess., Ricker 04. **135 a.** 86 (Fürst) | **412.** Nr. 21 | **417.** 205 (Flatau) | 465 (Thiemich) | **434.** 328 | **600.** Nr. 17 (HPagge) | **717.** 286. B. 104 (Möbius) | **805.** 261 (Fink) | **806.** 240 (Herman). **1243.** 38 (EH.) | **1556.** Nr. 18 (G.) | **1877.** 388 (G.)
Bosscha, J: La correspondance de A. Volta et M. v. Marum. Leid., Sythoff 05. **213.** 842 (Gd.) | **1009.** 4. B. 322 (Gerland) [416-18]
— —: Leerboek d. Naturkde. V. 7. A. Leid., 03. **213.**]
Bosse, F: Eintr. Hühnerzucht. **1578.** 69 (Beeck) | **1876.** 91
— Gv: D. heut. Dtscht. in d. Verein. Staat. v. Amerika. S., Belser 04. **1656.** 81 (Str.)
— R: Aus d. Jugendzeit. L., Grunow 04. **215.** 83 (RvG.). **412.** Nr. 6 | **1137 a.** 97 (DFr.)
Bosse-Michel, v: Revid. Landgemeindeordng. L., Rossberg 05. **1846.** 201 (DrK.)
Bossenlann, A: Reichsstädt. Polit. König Ruprechts v. d. Pfalz. **564.** 172 (vKaufungen)
Bossen, P, en D.**Mars**: Zoev. Tafeleu vo eircum meridiaan waarnemingen. Gron. **46.** 87 (Fulst)
Bossert, A: Essais sur la littérature allemande. P., Hachette & Co. 05. **412.** Nr. 31 (LFrnkl.)
— —: Schopenhauer als Mensch u. Philosoph, tr. F Norden. Dr., Reisner. **214.** Nr. 87, S. 83-85 (ALevy). **412.** Nr. 46 (Behn)
— G: D. alte Frau Hofapothekerin. S. **241.** 239
Bossi, LM: Malattie utero-ovariche. **450.** 622 (Goenner)
— —: Meine Meth. d. Erweit. d. Uterushals. **1212.** 379-80 (Palm) | **1287.** 372 (Hink) | **1573.** 926 | **1582.** 396 (Beck)
Boesvillwald, E, R.**Cagnat** u. C.**Ballu**: Timgad, une cité africaine sous l'empire romain. P., Leroux 05. **412.** Nr. 45 (AScholtzen) [P., Perrin **1234.** 672]
Bota, Ch: La grande faute des catholiques de France.]
Botazzi, Ph: Physiol. Chemie. **450.** 190 (Asher)
Botezat, E: Gestalt u. Klassifik. d. Geweihe d. Edelhirsch. **515.** 185 (r) [75 (MSchippel)]
Bothe, M: Ind. Währgsreform. seit 1893. S., Cotta. **1097.**]
Boelhke, K: Gesch d. Copernicus-Ver. **1009.** 320 (Günther) [P., Perrin & Co. 04. **1283.** Nr. 2 (vHertling)]
Botta, Ch: La grande faute des catholiques de France.]
Böttcher: Isol. Fraktur. d. Tubercul. min. u. maj. humeri. M., 01. **1650.** 181 (Blencke)
— A: Univers. altath. Z. Berechng. v. Trägheitsmoment. **546.** 126 (Krüger) | **1268.** 75 (Hw)
— u. **Sendler**: Raumlehre f. Lehrerseminare. Bresl., Handel 04. **690.** 147 (AHaeffs)

Digitized by Google

Böttticher u. Kinzel: Altdtschs. Lesch. H., Waisenh. 03. 331. 248 (OBremer) | **1800.** 164 (KNeubauer)
— G: Bibl. Gesch. B., Prausnitz 04. **1263.** 49. Livr. 157 (GM.) | **1809.** 259 (KLöschhorn)
Bottler, M: Klärg. u. Filtrat. alkoholart. Flüssigk. W., Hartleb. **439 b.** 708 (Schr.) | **784.** 312
Böttner, J: Frühbeettreiberei d. Gemüse. **1095.** 85 (WG.). **1560.** 70 | **1876.** 918
— —: Gartenbuch. **361.** 175 | **602 a.** 117 [lung])
— —: Balkongärtnerei u. Vorgärten. **537.** 188 (Ame-
— —: Gemüsegärtnerei. **1095.** 214 (WG.) | **1560.** 209. **1876.** 404 [320)
— —: Gartenkultur., d. Geld einbring. **540.** 442 | **1560.**
— —: Kartoffelbau. **1560.** 97 | **1876.** 534
— —: Spargelbau. **1560.** 233 | **1876.** 658 [344)
Bouchard, Ch: Radiol. méd. **1094.** I. 313-14 (a.) | **1583.**
Bouchacourt, L: Hyg. de la grossesse. **1121.** 299 (Keller)
Boucher, M: Essai sur l'hypercrase, le temps, la matière et l'énérgie. P., Alcan 03. **803.** 200-204 (WReinecke)
Boucheseiche: Modific. urin. dans l'appendicite. P., Steinh. **405.** 640 (Laspeyres) [**829.** 235 (Haag)]
Bouda: Pflanze i. d. dekorativ. Kunst. 2. T. Pr., Koci.)
Boulanger, J: La Télégraphie sans fil et les ondes électriques. 5. A. P., Berg.-Levr. & Co. 04. **925.** 1044-45 (Wächter) [**401.** 14 (S.A.)
Boule, M: Confér. de paléontol. — Confér. de géologie.)
— —: Notions de géologie. **401.** 14 (S.A.)
Bouquevral, G de: Le cantique des Bautiques. Lyon, Nouvell. & Frib. 05. **1234.** 903 (ALehmkuhl)
Bourbon-Busset, de: La science consid. comme force morale. P., Amat. **1263** 49. Livr. 125-27 (EM.)
Bourcart, G: De l'organisation et des pouvoirs des assemblées générales etc. P., 05. **1698.** 57. B. 255 (K Lehmann) [**405.** 79 (vHofmann) | **1574.** 68 (Tandler)]
— —, et **F.Cantru**: Le ventre. **185.** 537-39 (Goldstein).]
— et **Kündig**: Le rein. P., Alc. **1573.** 269 (Zabludowski)
Bourdaret, E: En Corée. P., Plon 04. **1205.** 180 (Mv Brandt)
Bourelly: Les sièges de Danzig. **1061.** 23 (Günther)
Bourg, Dom Du: Sait Odon. P., Lecoffre 05. **804.** 75 (A Bellesheim)
Bourgeois, A: L'état actuel de la Géodésie. P., Colin 04. **1205.** 84 (EHammer)
— G: Exodor ural et tubere. **1583.** 2461
Bourget: Typhlitis, Perit., Append. **427.** 503 (R.)
— P: Ehescheidg Mainz, Kirchheim 05. **582.** 7. J. 301-6 (RGuerrier) [(24)]
— —: Un Divorce. P., Plon-Nourrit 04. **1271.** März 477]
— —: Psychology. Abhdlgn. üb. zeitgenöss. Schriftsteller, tr. A vKohler. Mind., Bruns. **521.** 291-96 (EA Regener) [(Bourgeois)]
Bourguet: Chir. Anat. d. Labyrinths. Toul. **420.** 17]
Bourguin, M: Les systèmes socialistes et l'évolut. économ. P., Colin 04. **655.** 752-54 (LKatzenstein) | **1851.** 545-46 (Herkner) [Nr. 40 (KHaebler)]
Bourne, EG: Spain in America 1450-1580. N.Y., 04. **889.**]
Bourneville: Sur l'épilepsie, l'hystérie et l'idiotie. **387.** 272-73 (Buschan) | **414.** 973 (Freyhan) | **417.** 519-23 (Ast.)
Bousset, W: Jüd. Apokalyptik. B., Reuth. & Reich. 03. **1283.** Nr. 8 (GAllmang)
— —: Jesus. H., Gebauer & Schw. 04. **815.** 369-71, 377-79 (Rödenbeck) | **880.** 227-28 (Barth) | **882.** Nr. 9 Reinhold) | **891.** Nr. 4 (HHoltzmann) | **1079.** 30 (D.). **1137a.** 403 (JP.)] **1263.** 333-35 (GM.) | **1631.** 423 | **1756.** 58 (AKind)
— —: Wes. d. Religion. Ebd., 06. **214.** 421 (RFM.). **725.** 122. B. 521 (GPrellwitz) | **1809.** 171 (Fauth) | **725.** 122 B. 521 (GPrellwitz)
Boussinesq, J: Théorie analyt. de la chaleur. P., Gauth.-Vill. 03. **1789.** 748 (M.Iklé)
Boutmy, E: Eléments d'une psychologie politique du peuple américain. P., 02. **1906.** $^{14}/_{10}$. (ELöbl)
Bouvier, B: L'oeuvre de Zola. Genève, Eggimann. **418.** 49 (Piron) | **886.** Nr. 3-4 (EHaguenin) | **1538.** 468 (A Lohr) | **1680 b.** 251-55 (WKüchler)
Bouygues: Fractur. isol. de l'extrêm. infér. du cubitus. P. **1649.** XIII. 817 (Pfeiffer) [**1665.** 82-83 (ODickel)]
Boverl, Th: Konstit. d. chromat. Subst. d. Zellkerns.]
— —: Zelleustudien. **430.** 549-50 (Goldschmidt)
Bovon, J: L'enseignem. des apôtres. **1263.** 335 (EM.)
Bowaert, FCl: De canonica cleri saecularis obedientia. Lov., 04. **123.** 808
Bowman, HM: The administrat. of Jowa. N.Y., Columbia Univ. Press. **719.** 3. F. 29. B. 539-42 (ELBogart)
Bowrey, Th: A geographical account of countries round the bay of Bengal h. R(Temple. Cambr, Hakluyt Soc. 05. **1205.** 197 (Supan)
Boxberger, G: Bez. zw. hyperplas. Thymusdrüse z. plötzl Tod. Ki., 03. **406.** 338
Boy, F: Stellg. d. Herzogt. Lothringen zu Dtschld. u. Frankr. H., Kämmerer 04. **483.** 68 (HWitte)
Boy-Ed, J: Festgsgarten. Biel., Velh. & Klas. 05. **1271.** Juli 154 (OFrommel)
Boyer, A: Le français par l'image. **1137.** 151-52
Boyksen: Nekrosis patellae inf. falsch. Anleg. d. Staugshyperaemie. Kiel. **1649.** XIII. 840 (Hiller)
Boysen: Gräsung auf holst. Weiden. **1876.** 738
— C: Milch. **1851.** 192 (Teleks)
Braasch, AH: D. religiös. Strömgn. d. Gegenwart. L., Teubn. 05. **412.** Nr. 28 (MC.) | **473.** 163 (EdB.) | **779.** Nr. 13, S. 153 (KGebert) | **867.** 503 (Pfeifer) | **889.** Nr. 15 (HHoltzmann) | **891.** Nr. 10 (JWendland) | **1065.** 105. **1122.** 235 (EP.) | **1831.** 271 (Waldenburg)
— —: Wahrheitsgehalt d. Darwinismus. Weim., Böhlau 02 **690.** 114 (AReukauf) | **887.** Nr. 15 (FWalther)
Brabant, A: D. heil. röm. Reich dtschr. Nation i. Kampf m. Friedrich d. Gr. I. B., Paetel 04. **412.** Nr. 32 | **503.** 127-29 (Rüthnick) | **913.** 1961-69 (vD . . . . . v)
Brachet, A: Path. ment. des roi de France Louis. XI. P., Hachette 03. **1009.** II. 395 | **1704.** 94. B. 309-18 (SRiezler) [05. **412.** Nr. 47]
Brachvogel, C: Marquise v. Pompadour. L., Rothbart]
Brackebusch, GL: Führer durch Gandersheim. **895.** IX. 144
— H: Bäderschwindel. **294.** 438 | **523.** 128 (Winckler).
Brackel, Fernande v: Mein Leben. 1.-3. A. Köln, Bachem 05. **600.** Nr. 17 (JNiemann) [(Bleucke)]
Brade: Gelenkerkrkg. b. Scarlatina. L. **1649.** XIII. 803]
Bradfort-Thompson: Vergl. Psychol. d. Geschlecht. **1574.** 171 | **1575.** 253 | **1618.** 462 (Hirschlaff) [(Chabot)]
Bradhering, F: Gesch. d. Schiffskomp. **1009.** II. 64-68]
Bradley, AC: Shakespearean tragedy. Ld, Macmill. & Co. 04. **412.** Nr. 48 (LdwPr.) | **703.** 237 (ABrandl). **1383.** 407-10 (EKoeppel)
— H: The making of English. Ebd., 04. **208 b.** 77 (L Kellner) | **1681.** 462-66 (FKlaeber)
Bradstreet-Greenough, J, a. GLKittredge: Words a. their ways in English speech. Ebd., 02. **1383.** 88-90 (LSütterlin)
Brähmer, O: Eisenbahnhyg. **1279.** 73 (Helbig) [terlin)]
Brakman, L: Sideniana et Boethiana. Utr., Kemink & S. 04. **889.** Nr. 1 (LTraube) | **1585.** Nr. 39 (JTolkiehn). **1586.** Nr. 14 (ThStangl) [Stangl)]
— —: J. F. Bobiensia. Ebd., 04. **1585.** Nr. 10 (Th)
Brammer, H: Neue Bahnen f. d. Religionsunterr. H. Br., Wollermann 03. **690.** 115 (AReukauf)
Bramsen, L: Médailleur Napoléon le Grand. P., 04. **1148.** 83 | **1777.** 204-6 (Ernst) [novsky)]
Branberger, J: Musik d. Juden. Pr., 04. **1764.** 44 (ERych-)
Brand, A: Grundbuchsachen i. d. gerichtl. Praxis. B., Häring 04. **412.** Nr. 27 (N.) | **1240.** 128 (M.) | **1651.** 35. B. 288-91 (Strecker)
— E: Entw. d. Gymnasiallehrerstand. i. Bayern v. 1773-1904. M., Lindauer. 1799. 44-47 (Krallinger)
— FJ: Emundus Augerius. Kleve, Boss Wwe. 03. **600.** Nr. 7 (WRichter)

Digitized by Google

Brand, J: Techn. Untersuchgsmeth. z. Kontr. d. Dampfbetrieb. **469.** 192 (Schr.) | **1710.** 447 | **1711b.** 32 (-ss.)
Brandeis: Z. Erziehgshvg. Prag. **36.** 146 (PS.) | **403.** 276 (Siegert) | **1297.** 265 | **1574.** 813 (Hinterberger)
Brandenburg, E: Polit. Korrespondenz d. Herzogs u. Kurfürst. Moritz v. Sachsen. L., Teubn. 04 **707a.** 378-79 (GGeelhaaf) [**1234.** 649 (GKoppler)]
— M: Gottesdienst- u. Kirchenausstattg. B., Germania.
Brandenburger, C: Russ.-asiat. Verkehrsprobleme. H., Gebauer & Schwetschke 05. **889.** Nr. 49 (MFriederichsen)
Brandes, FH: Uns. Herr Jesus Christus. Güt., Bertelsm. 02. **1294.** 352 (Titius) [175 (EH.)]
— G: Anatole France. B., Bard, Marquardt. **1168.** 23. J.]
— R: Verfassg d. Konföderat. reform. Kirchen i. Niedersachsen. Güt., Bertelsm. 04. **986.** 33. B. 486 (K1 Löffler) | **1724.** 156 (EFr.)
Brandi, K: Renaissance i. Florenz u. Rom. L., Teubn. 03. **68.** 263 (vHackelberg-Landau) | **590.** 797 (PManns)
Brandileone, F: La clausola di esibizione della carta nei documenti bizantini medievali. **1639.** 740-42 (PMarc)
— —: La traditio per cartam nel diritto bizantino. **1639.** 738-40 (PMarc)
Brandin, L: Les gloses françaises de Gerschom de Metz. P., Durlacher 02. **1811.** 469-72 (JSubak)
Brandis: Graphologie i. Dienste d. Kaufmanns. L., V. d. kaufm. Biblioth. **1886.** 760 (**369.** 3. J. 20 (LKiesgen))
Brandis-Zelien, Ev: Leonie. 2. A. Pad. Junfermann 04.]
Brandl, L: Darwin's temple of nature. W., Braumüll. 02. **1748.** 269 (Ackermann)
Brandler-Pracht, K: Mathemat.-instrukt. Lehrb. d. Astrologie. L., M. Altmann's V. **1549.** 239
Brandon, EE: Rob. Estienne et le dictionnaire français au XVIe siècle. Balt., Fürst 04. **1680.** 29. B. 18-21 (E Stengel)
Brandstetter, JL: D. Name Splügen. **361.** 352
— —: Namen d. Bäume u. Sträucher i. Ortsn. d. dtschn. Schweiz. Luzern, Schill 02. **1762.** 111 (JMiedel)
— R: Rätoroman. Forschgn. I. Luzern, 05. **886.** Nr. 11 (ThGartner)
— —: Genitiv d. Luzerner Mundart. Z., Zürcher & Furrer 04. **886.** 395 (OBechaghel) | **1655.** 273 (LSütterlin) | **1762.** 112-14 (HReis)
Brandt, A.v: Z. sozial. Entwicklg. i. Saargebiet. L., Duncker & Humbl. 05. **473.** 289-90 (EdB.)
— K: Uebgsb. z. Uebersetz. aus d. Dtschn. ins Latein. f. Tertia L., Freytag 03. **590.** 131 (Werra)
— Mv: Fremde Früchte. S., Strecker & Schröder 04. **864.** Nr. 21, S. 572 (PG.) | **1258.** Juni 377 (Br.)
— —: Engl. Kolonialpolitik u. Kolonialverwaltg. H., Gebauer-Schwetschke. **214.** 429 (Th.vKarg-Bebenburg). **1258.** Okt. 126 (PSeliger)
— —: D. Zukunft Ostasiens. **1123.** 43 (Mohr)
— P: Sappho. L., Rothbarth 05. **707a** 743 (JGießcken)
— W: Aus d. Leben e. Unbekehrten. Güt., Bertelsm. 04. **880.** 125 (Uremer)
Branner, JC: Geology of the Northeast coast of Brazil. - Geologia de Pernambuco. - Stone reefs of Brazil. **1205.** 212 (Sievers)
Brass, E: Nutzbare Tiere Ostasiens. Neudamm, Neumann 04. **187.** 172 (-rn.) | **1668.** 43 (EHahn)
Braess, M: Heim. Vogelleb. i. Kreisl. d. Jahres. Dr., HSchultze 03. **838a.** 1. J. 29 | **1695.** 171 (ESchäff)
Brassinne, J: Les paroisses de l'ancien concile de Saint-Remacle à Liè. Lüttich, 04. **889.** Nr. 28 (HVan der Linden)
Brassloff, S: Z. Kenntnis d. Volksrechts i. d. romanis. Ostprovinzen d. röm. Kaiserreichs. Weim., Böhlau 02. **1807.** 467-69 [**1574.** 1337 | **1579.** 1850 (Gumprecht)]
Brat, H: Erfolge d. Sauerstofftherap. **906.** 891 (r.)
Bratke, E: Epilegomena z. Wien. Ausg. d. Altercatio legis inter Simonem Judaeum et Theophilum Christianum. W., Gerold 04. **661.** 398 (CW.) | **1585.** Nr. 31-32 (PCorssen)
Bratslanos, MJ: Τὰκατὰ τὸν Φροϋδ. Athen, Leonis 03. **889.** Nr. 13 (EMaass)
Brau, A: Lohn- u. Arbeitsverhältn. i. d. Siemens-Schuckertwerk. Nürnberg, Berlin, Wien. **1208.** H.-6, S 463
— S: Historie de Puerto Rico. N.Y., Appleton 04. **1205.** 135 (AZimmermann)
Brauer: Beziehgn. zwisch. Kants Ethik u. s. Pädagogik. L., Wunderlich 04. **602b.** 17 (*f*)
— EA: Festgkeitslehre. L., Hirzel 05. **1567.** 570 (CH.). **1710.** 1174 | **1711b.** 92 (Py.) | **1789.** 590-91 (HLorenz)
— L: Säuglingsheim i. Marburg. **667.** 847 (Salge)
Bräuer: Wogeg. hab wir als ev.-luther. Christen zu protestieren? L., Dürfft. & Franke. **809.** 633 (Sulze)
— P: Lehrb. d. anorgan. Chemie. L., Teubn. 05. **192.** 80 (Fdd) | **1323.** 148 (Fdd) | **1741.** 338 | **1800.** 429 (K Rothe) [Stahn. **477.** 1107-8 (KBerger)]
Braun: Christophine. Schiller Lieblingsschwester. B.,
— Maximmaschinengewehr u. s. Verwdg. B., Eisenschm., 05. **344.** 384 (2) | **710.** 438 (Schott) | **929.** 1040 (G.) | **1731.**
— C: Kosmosen. **1032.** 551-56 (Donat) [543]
— E: Reichsges. betr. Verkehr m. Wein. **1494.** 435 (Stoffels) | **1765.** 254 (Neufeld)
— G: Bechbofen i. Mittelfrank. **261.** XI. 284-86
— H: Erste Hilfe b. Kinderkrkhtn. **495.** 272
— —: Kokain u. Adrenalin. **667.** 61. B. 552 (Stoeltzner)
— —: Lokalanaesth. **396.** 996 (Heile) | **405.** 876-80 (Schmieden) | **828.** 284 (Schmidt) | **1574.** 1096 (Moszkowicz) | **1579.** 1243 (Fischer) | **1755.** 570 (AK.) | **1835.** 423-24 (Alexander)
— J: Winke f. d. Anfertigg. u. Verzierg. d. Paramente. Freib., Herder 04. **882.** Nr. 2 (AFischer-Colbrie)
— K: Zeitgemässe Bildg. I. Mainz, Kirchh. 02. **1781.** 77 (-u-) [Göbel & Scherer 04. **1283.** Nr. 1 (PSchanz)]
— —: Amerikanismus, Fortschritt, Reform. Würzb.,
— M: Gesch d. jüd.-theolog. Seminars i. Breslau. Brsl., Koebner 04. **891.** Nr 11 (ESchnürer)
— Th: Relig. Wahnbildg. **451.** 996 (Römer) [(Bender)]
— W: Kardinal K. Contarini. L., Deichert 03. **880.** 248
Braune, A: Raumlehre. 7. A. H., Schroedel 03. **145.** 91 (HTrinne) | **690.** 146 (AHaeffs) | **1382.** 312
— H: Praehist. Eisen aus Castaneda. Bas. **1009.** IV. 294 (Kahlbaum)
— W: Einigg. d. dtschn. Ausspr. H., Niemeyer 05. **591.** 125 (U.) | **725.** 119. B. 526 (S.) | **889.** Nr. 17 (K Luick) | **1656.** 47 (ThGartner) [(FWollmann)]
Braungarten, F: Z Reform d. Jugendlektüre. **1800.** 573
Bräuning: Leitfad. f. d. dtsche. Grammat. L., Voigtländer 04. **1741.** 131 (Weyel)
— B: Gebiet d. Aristotel. Poetik. H., Niemeyer 03. **1585.** Nr. 13 (OWeissenfels)
Bräunlich, P: Los v. Rom-Kämpfe i. Böhmerland. I., H., III. M., Lehmann 04. **880.** 171-72 (Rönneke) | **1263.** 12. J. 641 (Sch.)
Braunmühl, A.v: Vorlesgn. üb. Gesch. d. Trigonometrie. I. u. 2. Tl. L., Teubn. 01 u. 03. **59.** 67-77 (PStäckel). **1090.** 19 (RvSt.) | **1135.** 476-78 (EGötting)
Braunroth, F: Harmonielehre. L., Hofmeister. **1763.** 627
Brauns, R: Entw. d. min. Unterr. i. Giessen. **416.** 557 (Schwantke) [(Gr.)]
— —: Mineral. 3. A. **416.** 281 (Bauer) | **585.** 88. B. 112
— —: Mineralreich. **416.** 187-90 (Goldschmidt) | **1171.** 189 (Weikert) | **1288.** 25, 116 (Klautzsch) | **1550.** 270 (Archenhold) | **1584.** 590 | **1628.** 33
Braunschweig, M: Le sentiment du beau et le sentiment poétique. P., Alcan 04. **412.** Nr. 34 | **1289.** Nr. 11 (B Röttgers)
Brauss, E: Hdb. z. Berechng. d. Feuergn. Hannover. Jänecke 04. **200.** 326 (E.Imle) | **1612.** 243 (Nussbaum)
Bräutigam: Traumat. Pachymeningit. haemorrh. interna. M., 04. **1141.** 124 (Aronheim) [Weiss 03. **145.** 604 (Ketzer)]
— L: Uebers. üb. d. neuere dtsche. Lit. 1880-1900. Kass.
— —: Mein Heimath. Ohlau, Leichter 05. **1339b.** 85 (C M.-L.) | **1657.** 539-42 (WSchwarze)

Digitized by Google

Bré, R: Keine Alimentationsklage mehr. L., FDietrich 05. **29.** 52 (KScheven) | **135a.** 86 (Fürst) | **544.** Nr 18 (JGaulke) | **1260.** 240 (HK.-B.) | **1524.** 444 (H.) | **1823.** 669 (vRohden)

— —: Ecce Mater. Ebd., 05. **725.** 120. B. 548 | „Staatsbürg.-Ztg.", $^{18}/_{6}$ 05 | „München. Post", $^{20}/_{6}$ 05 | „Dresden. Anzeig.", $^{1}/_{7}$ 05 | „München. N. Nachr.", $^{20}/_{6}$ 05 | „Morgenpost in Westfal.", April 05 | „Volkshalkunde", Juli 05 | „Die Zeit", $^{30}/_{7}$ 05 | „Heidelberg. Zeitg.", $^{11}/_{8}$ 05. „Strassburg. Post", $^{13}/_{8}$ 05.

— —: Staatskinder. **170.** 125 | **403.** 136 (Selter) | **1251.** 293 (Forchheimer) | **1287a.** 302 (Keller) | **1692.** 150-51 (Baum)

Brechenmacher, JK: Literärgeschichtl. Studien z. einzeln. Stücken uns. Leseb. f. d. Unterstufe. 3. H. Speiching., Zwicker. **690.** 212 (JMeyer)

Brecht, W: Verfass. d. Epistolae obscurorum virorum. Str., Trübner 04. **214.** Nr. 37 (-n.) | **412.** Nr 17.18 (RW-n.) | **882.** Nr. 17 (AESchönbach) | **889.** Nr. 6 (A Bömer)

Bredichin, Th: Études sur l'origine des météores cosmiques et la format. de leurs courants. L., Voss 03. **1498.** 2-29 (SOppenheim)

Bredig: Hdb. d. angew. physik. Chemie. **1659.** 583 — n.

Bredow, Cv: Historische Rang- u. Stammliste d. dtsch Heeres. B., Scherl 05. **343.** 41 (A.vLoebell) | **620.** 189. **913.** 2295-2305 (vLeszcynski) | **913.** 3457-59 (Entgegng. v. Bredow)

Bredt, EW: Katalog d. mittelalterl. Miniatur. d. German. Nationalmuseums. Nürnberg, Germ. Mus. 03. **412.** Nr. 31 (AH.) | **854b.** 35 (AHagelstange)

— FW: Eigentum am Strassb. Münster. **969.** 48 (HH.)

— —: Sein Vaterland. K., Ahn. **487.** 228-30 (GSüss)

— J: Räuml. Konfigur. d. Kampfers. **1659.** 644 (Abegg)

— JW: Lohnindustrie. B., Bruer 05. **357a.** 91 (EGottheiner) | **1106.** 75 | **1293.** März 517-21

Bredtschneider, A: Abwasserrein. i. Engld. **210.** 260 (Imh.). **1279.** 874-87 (Frank)

Bréhier, L: La querelle des images. P., 04. **1833.** 124-29 (J)

Brehm: Tierleben. **491a.** 1067 [Dräseke)

— V: Süsswasserplankton. **607.** Lit. 3 (Matouschek)

Breisig, K: Stufenbau u. d. Gesetze d. Weltgeschichte. B., Bondi 05. **145.** 684 (Grävell)

Breit, J: Geschäftsfähigkeit. I. Hälfte. L., Rossberg 03. **412.** Nr. 16 | **423.** Nr. 139-41 (Titze)

Breitenbach: Gemeinverständl. Darwinism. Vorträge u. Abhdlgn. 7. u. 11. H. **1173.** 185 (BLandsberg)

Breitenstein, H: 21 Jahre in Indien. **1583.** 2491

Breithaupt, RM: D. natürl. Klaviertechnik. L., Kahnt N. 05. **1155.** Aug. 281 (FBusoni) | **1156.** 624 (WFischer). **1763.** 141 (HLeichtentritt)

Breitmaier, H: Phys. u. Histol. d. Verdauungsorg. bei Vögeln. Tüb., 04. **426.** 491 (Loeb)

Breitner, A: Randgloss. z. dtschn. Litteraturgesch. IX. Josef Lauff. W., della Torres. **477.** 1246 (HBenzmann)

Brekke, K, og A. **Western**: Udvalg af engelske, forfattare etc. Krist., Det norske Aktieforlag 02. **1371.** XII. 623)

Bremen, v: Friedrich d. Gr. **943.** [(HKlinghardt)]

— Ev: D. preuss. Volkschule. S., Cotta N. 05. **412.** Nr. 49 | **875.** 85. H. 107-9 (WFries) | **1120b.** 74-76 (h.). **1135.** 452 (Schöppa) | **1494.** 740 (Dirksen) | **1792.** 271. **1886.** 1123

Bremer, F: Leitfad. d. Physik. L., Teubn. 04. **145.** 482 (Höck) | **1173.** 428 (HBohn) | **1584.** 110 (Körber) | **1741.** 369 (Holznüller) | **1789.** 429-30 (EGötting) | **1790.** 248 (Grimsehl) | **1800.** 486-87 (KKraus) | **340a.** 139-40 (Simon)

— —: Wandtaf. d. dtschn. Aussprache. L., Breitk. & Härt. 03. **331.** 242 (JJent) [125]

Bremme, W: Eklampsie b. mehrf. Geburt. L., 03. **406.**]

Brendicke, H: Königin Luise. Neuweissensee-B., Bartels 04. **986.** XXXIII, 472-73 (BClemenz)

Brennecke: Reform d. Hebammenwes. **403.** 330 (Dietrich). **406.** 460 (Michel) | **523.** 167-69 (Romeick) | **1285.** 23. **1287.** 372 (Hink) | **1506.** 29. B. 458-61 (Voigt) | **1579.** 1126 (Klein) | **1751.** 750 (Steinkopff)

Brenner, O: D. lautl. u. gesch. Grundlag. uns. Rechtschreibg. L., Teubn. 02. **882.** Nr. 19 (KFKummer)

Brennert u. **Stubbe**: Rechenheft. B., Stricker. **1387.** 313

Brennhold, F: Allg. Bergges. **1268.** 76

Brenning, E: Gesch. d. dtschn. Literatur. 2. A. Lahr, Schauenburg. **477.** 1514 (CBusse) | **590.** 160 (EAreus). **690.** 212 (JMeyer) | **864.** 462 (ML-H.) | **1064.** 173-75 (A Tragl) [setzt. **412.** Nr. 21]

— M: Nikanders „Theriaka" u. „Alexipharmaka" über-]

Brennsohn, J: Aerzte Livlds. **371.** 380 (Pagel) | **1573.** 441 (Pagel) | **1581.** 139 (Blessig) [03. **406.** 185)

Brenot, H: Einfl. d. Koitus währ. d. Schwangersch. P.]

Brentano: Werke, h. MMorris. L., Hesse 05. **412.** Beibl. Nr. 15 (ABartels) | **477.** 1331 (FSchultz)

Brero, v: Nerv.- u. Geisteskrkhtn. in d. Trop. L., Barth. **417.** 393 (Gaupp) [Graz, Styria. **1845.** 218 (M.-G.)]

Breschar, R: Erläutergn. z. Gesetze v. 30. III. 1888.]

Bresgen, M: Haupts. klin. Erkrkg. d. Nasenhöhle. **1575.** 150 (Sello) | **1583.** 1603 (Hammerschlag)

— —: Kurnittel. Wiesb. **1251.** 12 (Kassel)

— —: Lebensvers. u. Krkhtn. d. Nasen- u. Rachenhöhle. **1281.** 785 (Harmer) [Giess., 04. **1835.** 49 (Loeb)]

Bresin, G: Einfl. hydrother. Massn. auf Stoffwechsel.]

Breslauer, M: Kreisdiagramm d. Drehstrommotors. S., Enke. **1660.** 12 (RRichter)

Bresler, J: Simulat. v. Geistesstörg. H., Marhold. **169.** 158 (HKornfeld) | **434.** 701 (Lohnstein) | **450.** 560 (Ulrich) | **1239.** 599 | **1287.** 388 (Pilcz) | **1297.** 165 (Schultze). **1573.** 44 | **1580.** 364 (Schultze) | **1581.** 383 (Michelson). **1582.** 118 P.) | **1579.** 1124 (Ziehen)

— —: Wie beginn. Geisteskrkhtn. ? **342.** 428 | **417.** 523 (Lewandowsky) | **906.** 877 | **1287.** 151 (Fischer), 516. **1297.** 402 (Schultze) | **1574.** 1016 | **1575.** 756 (Wolff). **795.** 9. J. 99 (Schlöss) | **1212.** 636 | **1268.** 503 (Engelen). **1582.** 684 (Kalmus) [(Lachmund) | **1579.** 275 (Ziehen)]

— —: Erbsyphil. u. Nervensystem. **1134.** 17. B. 287]

— —: Rechtspraxis d. Ehescheidg. Geisteskrkr. **1573.** 1231 (Lewald) | **1751.** 683 (Pollitz)

Bresnitz v. Sydacoff: Intimes aus dem Reiche Nikolaus' II. L., Elischer. **214.** Nr. 118 (WH.)

Bresson, P: Radium. **818a.** 866 (Eulenburg) [(Poborski)]

Brest: Lok. Anaesthesie i. d. Augenheilkde. **342.** 535]

Bretheiz, M: J. v. Gelehsamkeit. Brünn, 03. **661.** 337 (AK.)

— —: Pfarrkirche z. St. Jakob, Brünn. Brünn, Rohrer 01. **1501.** 570 (AHorcicka) [(Thaler)]

Breton-Bonnard, L: Le peuplier. P., Lavenr. **514.** 92]

Bretonnoyau, R: La génération de l'homme. **1009.** 137 (H.)

Brette, A: Recueil de documents relatifs à la convocation des Etats généranx de 1789. P., Leroux 04. **412.** Nr. 19 (FWolters)

Brettschneider, H: Hilfsb. f. d. Unterr. in d. Gesch. auf höh. Lehranstalt. H., Waisenh. 03/04. **882.** Nr. 5 (Clemenz) [Ebd., 02. **145.** 611 (RSchneider)]

— —: Wiederholgstabellen f. d. Unterr. in d. Gesch.]

Bretzl, H: Botan. Forschgn. d. Alexanderzug. **1009.** II. 1 (Stadler). 329-33 (Fedde)

Breuer, K: Kurfürstentag z. Mühlhausen. Bonn, Georgi 04. **986.** 322 (KvKauffungen)] **1501.** 455 (GMentz)

Breul, C: Greek and its humanistic alternatives in the litter Go'. Ld., Univ. Press 05. **946.** 341-46 (WSchott)

Breus, C, u. A. **Kolisko**: D. path. Beckenformen. **1109.** 21. B. 133-35 (Franqué) | **1574.** 520-21 (Rosthorn)

Breviarium Romanum. Rav., Pustet 05. **68.** 128 (MWo-]

— Himani, tr. GSFries. **1906.** $^{4}/_{6}$ (Beer) [nisch)]

Breyer, M: Prilozi k starijoj knjizovnoj i kulturnoj povjesti kroatskoj. Agram, S.-V. 04. **163.** 140 (MR.)

Breymann, AG: Allg. Baukonstr. **1711b.** 67 (M.)

— H: Calderon-Literat. M., Oldenbourg 05. **214.** Nr. 72 (-i.) | **412.** Nr. 44 (PE.) | **889.** Nr. 44 (AMorel-Fatio)

— —: Französ. Lese- u. Uebgsb. f. Gymnas. Ebd., 03. **1695.** 132-34 (MBanner) | **1696.** 228-30 (FWawra)

Digitized by Google

Breymann, H: D. neue bayer. Lehrprogr. f. d. Unterr. in d. neuer. Spr. Ebd., 05. **418.** 273 | **1680.** 29. B. 69 (EUhlemann) [Geyer)]
Breysig, K: Kulturgesch. d. Neuzeit. **1595.** IV. 835-40 (E.)
— —: Stufenbau u. Gesetze d. Weltgesch. B., Bondi 05. **214.** Nr. 122. S. 361-63 (JUnold) | **412.** Nr. 29 | **655.** 735-41 (GSchmoller) | **719.** 95 (WEBiermann) | **841 a.** 443 (ADrews) | **889** Nr. 11 (AVierkandt) | **986.** 258-60 (W Martens) | **1104.** 289-99 (KGirgensohn) | **1168.** 432 (RM Meyer) | **1537.** 11. 729 (AD.) | **1883.** 53. B. 208-16 (F Oppenheimer)
— —: Entstehg. d. Gottesgedankens. Ebd., 05. **473.** 454 (ErichBaron) | **1325.** 314 (WMartens) | **1886.** 1011 (HFHelmolt)
Brichta, M: Zurechngsfähigk. W., Deuticke 03. **169.** 135 (Klee) | **1221.** 38 (Infeld) | **1583.** 1526 (R.) | **1798.** 220 (Deiters)
Bridgett, E: Leb. d. sel. Joh. Fisher. Iuusbr., Rauch 04. **68.** 297 (AWeis) | **188.** 81 (Jatsch) | **1234.** 642 (JHöller). **1832.** 127-28 (Kross)
Brie, FWD: Eulenspiegel in Engld. B., Mayer & Müller 03. **703.** 225-26 (WKeller) | **886.** 67-69 (EEckardt)
— M: Savonarola i. d. dtschn. Literatur. Bresl., Marcus 03. **477.** 665-66 (RFürst) [mann)]
Briefe, d. ihn nicht erreicht. **1376.** 68. B. 555 (AStock-)
— d. heil. Apostels Paulus, erklärt v. FSGutjahr. I. 3. u. 4. H. Graz, Styria 04. **1283.** Nr. 5 (ABludau)
—, ausgewählte, v. Schiller, h. EKühnemann. Hbg., V. d. dtschn. Dicht.-Ged.-Stiftg. 05. **477.** 1618 (K Berger)
— e. Braut, h. Edith Freiin v. Cramm. B., Fleischel 05. **214.** Nr. 148 (AB.) | **215.** 575 (Helmolt) | **412.** Nr. 37 (-en.) | **725.** 122. B. 167-69 (MFuhrmann) | **1271.** Dez. 476 (*pa*) | **1432.** Okt. 249 (CBusse) | **1557.** 1638 (MMöller)
— v. Rob. Browning u. Elizabeth Barrett-Barrett, tr. PGreve. B., Fischer 05. **412.** Nr. 42 | **477.** 1242 (M Meyerfeld) | **1168.** 268-71 (AMeinhardt)
— Consalvis a. d. J. 1795-96, mitg. FWittichen. R., Loescher 04. **889.** Nr. 2 (AWahl)
— an Erasmus v. Rotterdam, h. JFösslemann. L., Harrass. 04. **412.** J. 1904. S. 1705-6 (AR.)
— König Friedrich Wilhelms I. an d. Fürst. Leopold zu Anhalt-Dessau, h. OKrauske. B., Parey 05. **707a.** 425-42 (HvPetersdorff)
— d. Frau Rat Goethe, h. AKöster. L., Poeschel 04. **477.** 975 (GWitkowski) | **473.** 365 (FL.) | **725.** 121. B. 334-37 (AMetz) | **1168.** 249-51 (RPissin) | **1271.** Aug. 306-8 (RSteig) | **1395a.** 167-69
— d. Grossh. Karl Alexander v. Sachs.-Weim. an Fanny Lewald-Stahr. B., Gebr. Paetel. **1168.** 600-602 (FPoppenberg)
— von Hermann u. Gis. Grimm an d. Schwestern Ringseis, ges. v. BKingseis. B., Fontane 05. **412.** Nr. 44
— v. H. Ibsen, h. JElias u. HKoht. B., Fischer 05. **214.** Nr. 6. S. 41-46 (OB.)
— d. Königin Sophie Charlotte v. Preusseu u. d. Kurfürstin Sophie v. Hannover an hannoversche Diplomaten. M. e. Einltg., h. RDoebner. L., Hirzel 05. **889.** Nr. 48 (RGeerds) [04. **215.** 114 (AS.) | **412.** Nr. 19]
— v. u. an G. E. Lessing, h. FMuncker. L., Göschen]
—, Mailänder, z. bayer. Gesch. d. 16. Jhdts., h. H Simonsfeld. M., Franz 02. **889.** J. 1904. S. 1453 (Loserth(
— ein. Neumärkers, des freiwillig. Jägers August Burchardt aus Landsberg an d. Warte, üb. seine Erlebnisse i. d. Freiheitskriegen 1813-15, h. EBardey. Landsberg, Schaeffer & Co. 03. **889.** Nr. 31 (FLuckwaldt)
— d. Pfalzgraf. Joh. Casimir, h. FvBezold. M., Rieger 03. **1501.** 252-59 (GWolf)
—, ungedruckte, Konrad Ekhof's, h. LGeiger. B., 05. **214.** Nr. 143. S. 533-34 (GE.)
— hervorrag. Zeitgenoss. an Frz. Liszt, h. LaMara. III. L., Breitk. & Härt. 04. **882.** Nr. 6 (E.vKomorzynski). **1764.** 46
Briefe u. Akten z. Gesch. d. 30j. Krieges. VIII. h. FStieve. M., Rieger 05. **412.** 1777, do. IX. Nr. 35 | **661.** 415 (V Sch.) | **986.** 100-102 (ThPreuss)
— u. Aktenst. z. Gesch. Preussens unt. Friedr. Wilhelm III., h. FRühl. III. L., Duncк. & Humbl. 02. **504.** 18. B. 336-40 (FThimme) | **1704.** 486 (FM.)
Briefsammlung d. Hbg. Superintendent. J. Westphal a. 1530-75. Hbg., Gräfe & Sillem 03. **1501.** 249 (VErnst). **891.** Nr. 1 (FCohrs)
Brielwechsel d. jung. Börne u. d. H. Herz, h. LGeiger. Old., Schulze 05. **214.** Nr. 211 (LFränkel)
— G. Freytag's u. H. v. Treitschke's. L., Hirzel 00. **1799.** 326 (BSchnabel)
— d. Brüder Grimm u. Ernst v. d. Malsburg. H., Waisenh. 04. **412.** Nr. 11 (LFränkel)
— K. Ch. F. Krause's, h. PHohlfeld u. AWünsche. L., Dieterich 03. **1086.** 302 (GA.)
— E. Reuss u. K. H. Graf, h. KBudde u. HJHoltzmann. Giess., Ricker 04. **214.** Nr. 7, S. 49-52 (E Kautzsch) [riehs 05. **214.** Nr. 114 (*pea*) | **882.** Nr. 12]
— zw. Schiller u. Goethe, h. HStChamberlain. J., Diede-)
— zw. Schiller u. Lotte v. 1788-1805, h. WFielitz. S., Cotta. **477.** 1107 (KBerger)
— zw. Th. Storm u. Gottfr. Keller, h. AKöster. B., Paetel 04. **477.** 547-50 (HMayne) | **1657.** 74 (KWarmuth) | **1906.** $^{35}/_{5}$, (FrHimmelbauer)
— zw. Stüve u. Detmold, h. GStüve u. GKaufmann. Hann., Hahn 03. **882.** Nr. 6 (ABecker) | **1704.** 96. B. 108 ff. (FThimme)
— zw. Wilhelm u. Caroline v. Humboldt, h. A.vSydow. I. B., Mittl. 06. **214.** Nr. 250, S. 185-88 (OB.)
— G. Freytag's u. Herzog Ernst's v. Koburg, h. F. Tempeltey. L., Hirzel 04. **1325.** 462-63 (LZürn)
Brieger, L, u. **Laqueur:** Mod. Hydrother. **414.** 946 (Rosenberger) | **417.** 283 (Busehan) | **523.** 557 (Rump) | **818a.** 1018 | **1243.** 222 (J.) | **1573.** 479 (Loeb) | **1835.** 530 (Marcuse)
— —, u. A **Mayer:** Licht als Heilmittel. **396.** 1087 (Klingmüller) | **414.** 946 (Rosenberger) | **1108.** 15 (H.) | **1243.** 262 (HF.) | **1573.** 538 (Immelmann) [bach) | **828.** 99]
— O: Otog. Erkrkgn. d. Hirnhäute. **185.** 348 (Schwabach)
Briesen, v: Takt. Entwicklgsaufgab. f. Kompagnie, Bataillon, Regiment u. Brigade. 4. A. B., Eisenschmidt 05. **1379 b.** 1. 39 (Mikulicz-Radecki)
Brigham, AP: Geographic influences in American history. Bost., Ginn 03. **1205.** 73 (FRatzel)
Brill: D. franz. Namen d. Haustiere i. alter u. neuer Zeit. Osn., Behr 02. **886.** 19-21 (Zauner)
— u. **Demonde:** Heilung d. Morphiumsucht. **185.** 108 (Cohn)
—: Ehescheidgsprozess etc. Magdeb., Rathke 04. **425.** 24. B. 181 (Roedenbeck) | **1251.** 233 (Israel) | **1715.** 223
Brillouin, M: Propagat. de l'électricité. P., Hermann 04. **133.** 280 (Gllerglotz) | **753.** 72 (WWien) | **1660.** 704 (Kalischer)
Brilmayer, KJ: Rheinhess. Giess., Roth 05. **362.** 85 | **621.** 14 (Sondling) | **12045.** 36 (Greim)
Bringmann, A: Gesch. d. dtschn. Zimmererbewegg. II. St., Dietz 05. **1905.** $^{30}/_{4}$. (RCharmatz)
Brinitzer: Z. Casuist. d. Nystagm. Pr., 04. **388.** 255
Brink, Ten J: Geschiedenis der Nord-Nederlandsche Leteren ad XIX. E. Rotterdam, Bolle. **412.** Nr. 23 (J Brouwer) [04. **396.** 663 (Deutschländer)]
Brinkmann: Exarticul. coxae weg. tuberk. Koxitis. Ki.)
— John: Nachlass, h. AKömer. B., Süsserott 04. **477.** 1799-1800 (WPoeck) | **1886.** Nr. 17 (EGSeeliger) [ber)
Brinschwitz, C: Graphiseher Kalender. **1584.** 286 (Kör-)
Britton, NL: Man. of the flora of the North States a Canada. **384.** 432 (Trelease)
Britzelmayr, FM: Lichenes exsiccati flor. Augsb. **394.** 98. B. 420 (Zahlbruckner) [**842.** 39 (FStaudinger)]
Brix, Th: Wider d. Halben i. Namen d. Ganzen. B., 04.)
Brizzolara, G: La Franeia dalla Restaurazione. Mil., Hoepli 03. **1704.** 505 (R.)

Digitized by Google

Broca, A: Telegraph. sans fils. **1039.** 40 (K.)
— —: Leçons chiniqu. de chir. infantile. **1287.** 209 (K.)
Brochet, J: Tunis à Alger. P., Delagrave 04. **1205.** 62 (ThFischer) [96]
Brockdorff: D. Manöver. B., Mittler. **588.** Nr. 37, S. 588-]
Brockelmann, C: Verzeichn. d. arab., pers. u. türk. u. hebräisch. Handschr. d. Staatsbibliothek Breslau. Bresl., Marcus 03. **1700.** VIII. 172 (SPoznanski)
Brockhaus: Konvers.-Lex. L., Brockhaus 05. **73.** 938 | **111.** 292 | **477.** 1803-4 | **880.** 354 (Jordan) | **891.** 29. B. Nr. 25 (ESchürer) | **1660.** 927 (RArendt)
— Alb: Versuch e. Gesch. d. japan. Schnitzkunst. **857.** N. F. 17. B. 58-60 (RGraul) [50. J. 163]
Brockhausen, K: Oesterr. Gemeindeordg. W., Manz. **549.**
Brode, H: Tippu Tipp. B., Baensch 05. **585.** 18 (HSinger) | **1894.** IV. 44-46 (FHeger) | **821.** 451 (ALeue) **1886.** 764 (W-e)
— R: Friedr. d. Gr. u. d. Konflikt m. s. Vater. L., Hirzel 04. **882.** Nr. 12 (JBrzobohatty) | **986.** 325-31 (Th Preuss) [Nachf. 04. **1289.** J. 1904, Nr. 23 (HJantzen)]
Brodmeier, C: D. Shakespeare-Bühne. Weim., Huschke]
Brodnitz, G: Bismarck's nationalökon. Anschaugn. J., Fischer 02. **1704.** 95. B. 309 (MBiermer)
Broglie, E de: La Bienheureuse Marie de l'incarnat. P., Lecoffre 03. **1264.** J. 1904, S. 144 (GAllmang)
— —: Questions bibliques. P., Lecoffre. **1263.** 12. J. 506-8 (Michaud) | **1631.** 78
Brogsitter u. **Kremer:** Rechtsprechg. a. d. Geb. d. poliz. Verordngsrechtes. **1494.** 201 (Delius)
Broise, R M de la: La Sainte Vierge. Ebd., 04. **1264.** 297 (GAllmang) | **1631.** 207 [(Renner)]
Brokschmidt, O: Unters. üb. Hottonia palust. **394.** 296]
Bronisch, P: Slaw. Ortsnamen i. Holstein u. i. Fürstent. Lübeck. Sonderburg, CFLaMotte 03. **66.** 232-33 (W Hammer)
Bronn, L: Verflüssigt. Ammoniak als Lösgsmitt. **439** a. 152 (Skrabal) | **789.** 391 (as) | **439.** 226 | **1629.** 339 (Haselbach) | **1644.** 420 (S.) | **1647.** 52. B. 510 (Ostwald). **1716.** 91 (Rs.)
Bronner, FJ: Bayerisch Land u. Volk. 2. A. M., Kellerer 04. **66.** 235 (GBiedermann) | **331.** 177-21 (Markhauser) | **1205.** 36 (AGeistbeck)
Bronsart v. Schellendorf: Dienst d. Generalstabes. 4. A. B., Mittler 05. **1379b.** XLVI (-i.)
Brooks, ES: A trip to Washington. L., Freytag 04. **946.** 81-86 (JEllinger)
— EW: The 6. book of the select lettres of Severus Patriach of Antioch. Ld., Williams 04. **890.** 62 (ENestle). **891.** Nr. 19 (HGressmann)
— JG: Soziales Wechselfieber, tr. HHasse. Dr., Böhmert 05. **622.** Nr. 42 (LBrentano) | **1136.** 654 (JBeck)
Brosch, L: Paduas städtisch. Museum. **1906.** $^{5}/_{4}$ (L Brosch) [**1173.** 43 (CMatzdorff)]
Broschinski, F: D. menschl. Körp. Arnsberg, Stahl 04]
Brose, M: Dtsche. Kolonialliteratur 1903. B., Süsserott 04. **366.** 91 (HSeidel) | **1123.** 42 [38 (Helm)]
Broesike, G: Anat. Atlas d. ges. menschl Körp. **517.**
Brosius: Bankbuchhaltg. **1851.** 173 (Somary)
Brotanek, R: D. engl Maskenspiele. W., Braumüller 02. **661.** 919 (ALohr) | **1289.** Nr. 13
Brotherus, VF: Aulacomniaceae usw. L., Engelm. **394.** 98. B. 229 (Geheeb)
— —: Pflanzenphaenol. Beob. **394.** 483 (Grevillius)
Brouardel, P, et A.**Gilbert:** Traité de méd. et de thérap. **1579.** 1283 (Sternberg) | **1580.** 1156 (Dieudonné)
— et **Mosny:** Hygiène. **1580.** 2504 (Neumann)
Broun, AF: Reports on Wooda a. Forests in the Bahrel-Ghazal. Cairo, Al-Mokattam 03. **1205.** 59 (FHahn)
Brousseau, K: L'éducat. des nègres aux Etats-Unis. P., Alcan 04. **1205.** 72 (FRatzel) [(vHuckelberg)]
Broussole, JC: Pèlerinages ombriens. P., Oudin. **68.** 296]
Broussolle, C: L'evangéliaire des Dimanches. P., Lethielleux. **1394.** 358 (MKinter)
Brown, ACL: Iwain. Bost., Ginn **1680.** 34-37 (WGolther)
— CF: Cynewulf a. Alcuin. **1383.** 98-100 (GBinz)
— CSV: Imperial Directory a. statistics of Electric Lighting etc. **1711b.** 67 (Hrusehka)
— GB: Care of ancient monuments. Cambr., Univ. Pr. 05. **853.** N. F. 17. J. 158 (DrGB.)
— LD: A study of the case construct. of words of time. New Haven 04. **508b.** 12-16 (HMeltzer) | **1585.** Nr. 23 (ADittmar) | **1586.** Nr. 26 (Helbing) | **1696.** 26 (EKalinka) [8. 02. **891.** Nr. 5 (AHarnack)]
— WA: The essence of Christianity. N.Y., Scribners]
Browning, R: Paracelsus. **1009.** 433-34 (Strunz)
Bruchmann, K: D. auf d. erst. Aufenthalt d. Winterkönigs i. Breslau bezügl. Flugschrift. d. Bresl. Stadtbiblioth. Bresl., Gutsmann 05. **889.** Nr. 34 (RWolkan)
Bruchmüller, W: Zwisch. Sumpf u. Sand. B., Dtschr. V. 04. **125.** 92 (GSteinhausen) | **215.** 44 (ATille) | **360.** 208 (ES.) | **371.** 13. J. 417 | **477.** 670 (HBerdrow) | **504.** 18. B. 306 (OTschirch) | **830.** 353 (ATille) | **1886.** 572 (F Schmidt)
Brück: Was fordert d. Instruktion z. Reitunterricht d. Kavallerie? I. T. B., Voss 05. **1379b.** II. S. 117 (Bdt.)
Bruck, EF: Bedingungsfeindl. Rechtsgeschäfte. Bresl., Marcus 04. **250.** 680-82 (Ungewitter) | **425.** XXIV. 214-15 (Titze) | **1698.** 57. B. 299 (WBruck) | **1808.** 372 (Joerges)
Brück, H: Gesch. d. kathol. Kirche i. 19. Jhdt. Münst., Aschendorff 05. **123.** 193 (Heiner) | **369.** 197 (ARösch). **600.** Nr. 11 (GAllmang), Nr. 22 (PhScharsch) | **804.** J. 1904, S. 393 (S.) | **882.** Nr. 2 | **1072.** 181 (AR.) | **1376.** 68. B. 457
— —: Kulturkampf bewegg. i. Deutschld., II, b. v. JB Kiessling. Ebd., 05. **600.** Nr. 22 (PhScharsch) | **1199.** 379. **1376.** 578 [Beil. z. 4. H. (-n.) | **1567.** 51]
Bruck, R: A. Rossbach u. s. Bnut. B., Wasmuth **207.**
— —: Skizzenb. A. Dürer's. Str., Heitz 05. **1890.** 109)
— WF: Mistel. B. **398.** 119-21 (*β*) [(CSachs)]
Brucker, J: Lehre d. heilig. Franz v. Sales v. d. wahr. Frömmigk. Freib., Herder 04. **1234.** 167 (GKolb)
Brückmann, A: Rechte d. Geschäftsführers ohne Auftrag. **1292.** Nr. 3 (Grah) | **1504.** XLVI.251-56 (FLeonhard)
— R: Formenkde. in d. Volksschule I, II. L., Frankenstein & Wagner. **1333.** 780 (GK.) | **1797.** 238 (Jesse). **1879b.** 31 (Vereinigg. f. Knabenhandarb.)
Bruckner, A: D. 10 Gebote. Schkeud, Schäfer. **355.** 76. **864.** 984 (ML.-H.) | **1831.** 68 (Mötteli) [34 (WId.)]
Brueckner, A: Anakalypteria. B., Reimer 04. **412.** Nr.]
Brückner, A: Civilisat. u. Sprache. Warsch., 01. **1658.** VI. 374-75 (ABeer) [03. **880.** 281 (Otto)]
— —: Warum sind wir Lutheraner? Schwerin, Bahn]
— —: Russische Literatur. **214.** Nr. 260, S. 265-67 (W Henckel) **412.** Nr. 51 (KD) **477.** VIII, 325-28 (ALuther). **544.** Nr. 47, S. 328-29 (MHochdorf) | **1168.** 23. J. 156-57 (ASakheim)
— H: Miete v. Wohngn. u. and. Räumen. 2. A. L., Veit 02. **1504.** XLVI. 205-9 (Coermann)
— K: Führ. d. fränk. Schweiz. **969.** J. 1904. S. 196 (HH.)
— M: Entstehg. d. paulin. Christologie. Str., Heitz 03. **583.** 142 (Ma.) | **891.** Nr. 12 (WHeitmüller) [**1780.** 67]
— P: Wie baue ich mir billig. Brutapp. u. Fallennest.]
Bruckner, W: D. Heliandüchter e. Laie. Str., Trübner. 04. **165.** 114. B. 192 94 (FKlaeber) | **661.** 217 (Löffler). **1696.** 211-14 (ABernt) [03. **1294.** 143 (EWMayer)]
— —: D. alte Weg z. alt. Gott. Schkeuditz-L., Schäf.]
Bruder, G: Geolog. Skizz. a. d. Umgebg. Aussigs. Aussig, Becker 04. **66.** 69 (MBim)
Bruders, H: Verfassg. d. Kirche v. d. 1. Jahrzehnten d. apost. Wirksamk. aubis z. J. 175 n. Chr. Mainz, Kirchh. 04. **891.** Nr. 2 (Kv.d.Goltz) | **1233.** 315-18 (Sägmüller). **1264.** 330 (HKoch) | **1294.** 108 (GFicker) | **1394.** 346 (-ag.). **1832.** 525-30 (Kösters) [**842a.** 69 (JLamby)]
Brugbacher, F: Kinderseg. — u. kein Ende? M., Birk]

Digitized by Google

Brugi, B: Istituzioni di diritto privato Giustianeo. II. Verona, Drucker 01. **1504.** XLVI. 392-97 (Binder)

Brugier, G: Gesch. d. dtschn. Literatur. Freib., Herder 04. **145.** 561 (LFreytag) | **369.** 117 (Herz) | **477.** 1514 (C Busse) | **600.** Nr. 18 (LPfleger) | **625.** Dez. 387 (Dr.S.). **1538.** 342 (ALohr) | **1741.** 169 (Schmitz-Mancy) | **1799.** 318 (WDröber) | **1800.** 602-3 (AB.)

Brugmann, K: D. Demonstrativpronomina d. indogerman. Sprachen. L., Teubn. 04. **412.** Nr. 8 (AThumb) | **1289.** J. 1904, Nr. 24 (FStolz) | **1585.** Nr. 36 (ESchwyzer). **1586.** XXI. Nr. 49 (HHirt)

— —: Kurze vergl. Grammatik d. indogerman. Sprach. Str., Trübner 04. **1586.** Nr. 41 (Bartholomae)

Brugsch, Th: Entw. d. Ligam. caud. b. Mensch. L., 03. **406.** 121 [**1130.** 490 (Urbantschitsch)]

Brühl, G: Ohrenheilkunde. **141.** 296 (Fröse) | **906a.** 684.)

— JW: Entw. d. Spektrochemie. B., Springer. **1288.** 616 (PR.) | **1569.** 470-71, 563 (T.) | **1584.** 623 (Körber). **1642.** 564 (Ahrens) | **1644.** 1277 (Sieverts)

Bruhn, E, u. R.**Preiser**: Aufgab. z. Uebersetz. ins Lateinische. B., Weidm. 05. **1135.** 688 (HFritzsche) | **1695.** 417-19 (HZiemer)

Bruhns, C: Lymphangiektas. d. Wange. **1618.** 727 (Joseph)

— W: Kristallographie. L., Göschen 04. **412.** Nr. 25 (S.) | **1135.** 400 (BMendelsohn) | **1172.** 378 | **1288.** 77 (Klautzsch) | **1696.** 199 (HVielhorf) | **1800.** 308

Bruin, B: Soziolog. Beginselen. Nijmegen, Malmberg 04. **1376.** 68. B. 230

Bruinier, JW: D. dtsche. Volkslied. 2. A. L., Teubn. 04. **1800.** 165 (FWollmann)

Bruiningk, Hv: Messe u. kanonisch. Stundengebet. Riga, Kymmel 03. **986.** 309-11 (JGirgensohn) | **1264.** 487 (R Stapper) | **1376.** 68. B. 571 (StBeissel)

Bruins, JA: An English reading book. Gron., Noordhoff 04. **1371.** 305 (PhWagner) | **1696.** 989 (JEllinger) | **1800.** 727 (AB.)

Brüll: Mischche i. Judentum. **157.** 594 (Rüdin)

— A: Bibelkde. 9. u. 10. A., h. JBrüll. Freib., Herder 04. **1079.** 316 (Schwamborn) | **1264.** 435 (JJünemann)

Bruneau, A: D. russ. Musik. 9. B., h. RStrauss. B., Bard, Marquard & Co. 05. **1764.** 439 (DBernstein)

— M: Les débuts de la révolut. P., Hachette 02. **1704.** 513-15 (AWahl)

Bruner, Fr: Krankenpflege. **1211.** 46 (Stüve)

— L: Pojecia i teoryе chemii. Warsch. **1659.** 115 (Centnerszwer)

Brunetière, F: Histoire de la littérature française. I, 2. P., Delagrave 05. **412.** Nr. 32 (MJM.) | **661.** 919 (SPH.)

Brunhuber, K: J. Sannazaro's Arcadia. Wasserb., S.-V. **418.** 273 (Kasten)

— —: Ph. Sidney's Arcadia. Nürnb., Edelmann 03. **886.** Nr. 5 (LFränkel) | **889.** Nr. 11 (PWüst) | **1384.** 269-71 (FBrie)

— R: D. heut. Sozialdemokr. J., Fischer 06. **214.** Nr. 244, S. 141 (AElster) | **412.** Nr. 44 (AC-r.) | **622.** Nr. 49, S. 6. **1598.** 24 J. Nr. 7, S. 209-12 [**115** (HStich)]

Brunier, L: Marie Antoinette. W., Braumüll. 04. **331.**

Brüning, A: Europäisch. Porzellan d. 18. Jhdts. B., Reimer 04. **214.** Nr. 75, S. 598 (L.) | **1254.** 181-84 (EZimmermann) | **1890.** 69-70 (ChScherer)

— —: Schmiedekunst seit d. Ende d. Renaissance. L., Seemann 03. **1113.** 163 (Bergner)

— ChrJE: Spaziergänge e. Naturfreund. **786.** Nr. 7 (Sg.)

— —: Tierleb. in d. Heimat. Dr., Schultze 05. **214.** 606. **1171.** 239 (Hesdörfer) [45 (Abraham)]

— II: Therap. Vademecum. **1558.** 32 (Meissner) | **1573.**

— W: Chem. u. ther. Wert d. Eisenpräp. **1583.** 105 (Paschkis)

Brunn, v: Z. kriegsgem. Ausbildg. d. Hauptwaffe. B., Liebel 05. **710.** 433 (63) | **913 b.** 263 (J.) | **1190.** 69. B. S. V-VIII (Schweitzer)

— O: Karte d. dtschn. u. österreich. Alpenländer. M., Brunn. **1205.** 28 (HHabenicht)

Brünneck, Wv: Verbindg. d. Kirchenpatronats m. d. Archidiakonat im Kirchenrecht d. Mittelalt. H., Niemeyer 03. **882.** XIII. Nr. 21 (Stolz) | **889.** Nr. 5 (G Lüttgert) [05. **412.** Nr. 46]

— —: Z. Gesch. u. Dogmatik d. Gnadenzeit. S., Enke

— —: Beiträge z. Gesch. d. Kirchenrechts. II. B., Vahlen. **250.** 723 (Fürstenau) | **1807.** 478 (Teichmann)

Brunner: D. Feldbefestigg. 8. A. W., Seidel & S. 04. **925.** 107-10 (vSteinhart) [05. **867.** 13. J. 177 (-rt.)]

— A, u. L.**Voigt**: Dtschr. Handelsschulatlas. L., Teubn.]

— C: Haftg. n. bürgerl. Recht u. d. höhere Gewalt. Bonn, STeppen 04. **1292.** Nr. 9 (POertmann)

— Fr: Grundr. d. Krankenpflege. **434.** 17 (HLohnstein). **1751.** 751 (Rump)

— F, F.**Prammer** u. M.**Einfalt**: Chorgesangschule f. Gymnas., Realschul., Lehrer u. Lehrerinnenbildgsanstalt. L., Hausmann 03. **882.** Nr. 9 (JMayrhofer)

— G: Ketzer u. Inquisition i. d. Mark Brandenburg i. ausgeh. Mittelalt. Diss. B., Unger 04. **889.** Nr. 2 (H Haupt) [& Humbl. **882.** Nr. 1 (ATille)]

— H: Grundzüge d. dtschn. Rechtsgesch. L., Dunck.]

— K: Aus d. Jugendzeit berühmt. Männer. B., UMeyer 05. **214.** 606 (AF.)

— —: Badische Gesch. L., Göschen 04. **412.** Nr. 20. **470.** 403 (JMayer) | **568.** 158-60 | **1283.** Nr. 6 (S.)

— —: Verwundet in d. Krieg d. alt. Eidgen. **1009.** II. 421 (Sudhoff)

— —: Unser Schiller. Pforzh., Riecker 05. **357.** 111. **412.** Nr. 20 (MK.) | **477.** 1109 (KBerger)

— —: D. Badisch. Schulordngn. I. B., Hofmann & Co. 02. **887.** Nr. 9 (FCohrs)

Brünnow-Domaszewski: D. Provincia Arabia. Str., Trübner 04. **59.** CLXVI, S. 940-43 (Wellhausen) | **1271.** Aug. 219-27 (AMichaelis)

Bruno: Le Tour de la France en cinq mois. B., Grenau 04. **1681.** 80-88 (ENeuendorff)

— G: Aschermittwochsmahl, tr. LKuhlenbeck. L., Diederichs. **215.** 31 (Grimm)

— —: Ges. Werke. Ebd., 04. **145.** 361 (Grävell)

— —: Vertreibg. d. triumphier. Bestie, tr. PSeliger. B., Magazinv. 04. **156 b.** 109 (EMeumann) | **215.** 31 (Grimm)

— —: Zwiegespräche v. unendl. All u. d. Welten, tr. LKuhlenbeck. J., Diederichs 04. **412.** Nr. 35 (CDP.). **1537.** Jan. 509 (GNeumeister)

Brunot, Ch: La solidarité sociale comme principe des lois. P., Picard 03. **1283.** Nr. 6 (PAHelmer)

— F: Histoire de la langue française des origines à 1900. I. P., Colin 05. **59.** 717-30 (WMeyer-Lübke). **1289.** Nr. 24 (Allarning)

— —: Mélanges de Philologie. P., Soc. Nouv. d'Edit. 04. **1680** 29. B. 3-6 (OBloch)

Bruns, v: Schussverletzgn i. Frieden. Str. **1573.** 1509

— F: Lübecker Bergenfahrer. B., Pass & Garleb. **1698.** 57. B. 301 (KLehmann)

— H: Grundlinien d. wissensch. Rechnens. L., Teubner 03. **133.** 363-64 (MSimon) | **882.** Nr. 20 (RFPozděna). **1135.** 351 (HServus) | **1090 a.** 53-55 (vSt.) [(HBruns)]

— —: Wahrscheinlichkeitsrechng. Ebd., 06. **753.** 596)

— J: Vortr. u. Aufsätze. M., Beck 05. **661.** 233 (CW.). **707 a.** 749-50 (ThZielinski) | **725.** 119. B. 525 (S.) | **1289.** Nr. 25 (Funck) | **1271.** Juli 157 (γ)

— L: Hysterie i. Kindesalt. **1820** 47

Brunschvicg, L: Blaise Pascal's „Pensées". P., Hachette 04. **1271.** Aug. 317 (βA)

Brunstein, JL: Reklame i. Licht d. Rechts. **1241.** 57 (Müller)

Brunswik v. Korompa: Kriegsgesch. Beisp. W., Seidel 04. **710.** 365 (Balck) | **925.** J. 1906, S. 856 (-d-)

Brupbacher, F: Psychologie d. Dekadenten. Z., Thurow & Cie. 04. **477.** 1221 (HUnger) | **725.** 121. B. 170-72 (G Prellwitz)

Brust, G, u. H.**Berdrow**: Lehrb. d. Geographie. L., Klinkhardt 04. **66.** 117 (HF.) | **1668.** 43 (HFischer)

Digitized by Google

Bruun, L: König aller Sünden. L., Juncker 04. **214.** J. 1904. Nr. 46 (JSchigon)

Bruyant, Ch, et J. **Ensebio**: Matér. pour l'étude des rivières et lacs d'Auvergne. Clerm. **1665.** 182 (Speiser)

Bruzon, P: La méd. et les religions. **1009.** 413 (Sudhoff)

Bryan, WA: Monogr. of Marcus Island. **1067.** 119

Bucerius, W: Rat. Heizg. v. Backöfen **546.** 253 (Nussbaum) | **575.** 405 (vBoehmer) | **1702.** 118 (M.)

Buch Job, tr. JHontheim. Freib., Herder 04. **188.** 71. **1283.** 30. B. Nr. 12 (ASchulte)

Buch, d. goldene, v. eig. Heim. B., Spemann. **602a.** 44

—, d. rote, d. Stadt Ulm, h. CMollwo. S., Kohlhammer ü5. **412.** Nr. 52 (WOhr)

— f. Eltern u. Erzieher. **448.** 23 | **823.** 38

— d. Makkabäer, h. CHelm. **895.** 111

Buch, DSv: Tagebuch, h. FHirsch. I. L., Dunck. & H. 04. **504.** 18. B. 333-35 (PAmheim)

Buchanan Gray, G: A critical a. exegetical commentary on Numbers. Ediu., Clark 03. **1294.** 384 (CSteuernagel)

Buchberger, M: Kirchl. Handlexik. **1132.** Gesch. 109 (S.). **1832.** 147-50 (Fonck)

Buchenau, F: Krit. Nachtr. z Flora d. norddtschn. Tiefebene. **394.** 98. B. (Dachne) | **1584.** 542

Bücher, d., Samuelis, 1. u. 2. Buch d. Könige, tr. N Schlögl. W., Mayer & Co. 04. **412.** Nr. 7 (-rl-)

— d. Weish. u. Schönheit, h. JEFrhr.vGrotthuss. S., Grein. & Pfeiffer **314.** 267 (vW.) | **859.** Sept. 592-93 (F Diederich) | **860.** 246 (PhWirkop) | **882.** Nr. 23 | **1098.** April 332 (RKrauss) | **1135.** 43-45 (AMatthias) | **1638.** 216 (HeS.)

Bucher, K: D. dtsche. Buchhandel. L., Teubn, 03. **145.** 616-17 (LFreytag) | **412.** Nr. 17, 18 (MBiermer)

Bücherei, dtsche. B., Sarganek. **813.** 624-97 (Fr.) | **1337b.** 46 (JohSiebert) [05. **753.** 469 (S.-A.)

Bucherer, AH: Elemente d. Vektoranalysis. L., Teubn.]

— —: Math. Einf. i. d. Elektronentheorie. Ebd., 04. **340a.** 108 (Ehrenfest) | **412.** Nr. 82 | **469.** 352 (Schr.) | **1288.** 333 Lampe) | **1567.** 340 (Kz.) | **1584.** 414 (Becker) | **1644.** 599 (Kubierschky) | **1647.** 52. B. 384 (Oatwald) | **1741.** 268 (Holzmüller) | **1789.** 528 (CSchaefer) | **1790.** 244 (Gehrcke)

— F: Anthologie a. d. griech. Lyrikern. G., Perthes 04. **215.** 162 (RS.) | **412.** Nr. 30 (-r.) | **590.** 387 (GWörpel), 388 (γ.) | **1289** Nr. 2 (JSitzler) | **1586.** Nr. 17 (J Sitzler), Nr. 29 (LWeber) | **1695.** 232-36 (HJMüller). **1696.** 313 (HJurenka)

— H: Teerfarbst. **1584.** 238 | **1642.** 96 (Schwalbe)

Bücherverzeichnis d. öffentl. Bibliothek u. Lesehalle. B., Heimann 04. **429.** 73-74 (JHimmelbaur) [Mai)]

Buchheister, GA: Vorschr. f. Drogisten. **1644.** 1754 (C)

Buchholtz, A: D. Vossische Zeitg. B., Reichsdruck. 04. **504.** 18. B. 307-10 (OTschirch) | **1086.** 202-5 (GFritz). **1271.** Febr. 314-16 (JR.) | **1638.** 411-12 (-bl-)

Büchi, A: D. Freiburg. Geschichtsschreibg. i. neuer Zeit. Freib., 05. **661.** 908 (LPfl.) | **1292.** 420 (EWymann)

Buchka, Gv: Indirekte Verjüngung. z. Leistg. L., Deichert 04 **1239.** 28 (HMeyer) | **1292.** Nr. 2 (PGoertmann)

Buchkremer, J: Z. Wiederherstellg. d. Aachen Münsters. Aach., Cremer 04. **830.** 43 (EP.)

Büchler, M: Marxismus n. Arbeiterschutzgesetzgebg. Bern, Stämpfli & Cie. 04. **889.** Nr. 23 (MBiermer)

Buchmann, Frz: Kritische Nachträge z. Flora d. nordwestdtschn. Tiefebene. L., Engelmann 04. **412.** Nr. 7 (Lssn.)

— MFv: Verordngn. üb. Vorlagen u. Veröffentlichg. d. Eisenbahntarife. W., Hof- u. Staatsdruck. **479.** 332

Buchmayer, A: Hist.-biogr. Reminisz. **525.** 255 (Ludwig)

Büchner, A: D. „tolle" Jahr. 2. A. Giess., Roth 04. **882.** Nr. 3 (vielefeld)

Buchner, C: Mission u. d. staatl. Behörd. i. d. Kolonien. Dr, Ungelenk. **880.** 23 (Gehring)

— E: Zymasegärg. **1009.** 56 (PD.)

— H: 8 Vortr. aus d. Gesundheitslehre. **1584.** 317 | **1618.** 29 (Gumprecht)

Büchner, K: D. Buchhandel u. seine Leute. S., Leupoldt. **370.** 7257 (RLFrager)

Buchner, W: Leitf. d. Kunstgesch. Essen, Baedeker 04. **525.** 94 (Gierth) | **829.** 474 (PWeizsäcker)

Büchting, W: M. Rinckart. Gött., Vand. & Rupr. 03. **1294.** 74 (RBürkner)

Buchwald: Techn. d. Bankbetr. **1851.** 173 (Gumprecht)

— G: Luthers Lebensbild f. d. dtsche. Haus. L., Teubn. 02. **1294.** 56 (WKöhler)

— —: Lutherlesebl. f. d. evang Volk. Hbg, Schlössmann 05. **215.** 383 (RW.) | **880.** 277 (Albrecht) | **1339b.** 81 (CM.-L.) [cholI 04. **880.** 300 (Albrecht)]

— —: Mathesius-Predigten üb. Luthers Leben. S., Ro-]

Buck, CD: A grammar of Oscan a. Umbrian. Boston, Ginn & Co. 04. **131.** 285-86 (GHerbig) | **412.** Nr. 2 | **1585.** Nr. 38 (ESchwyzer) [**214.** Nr. 32 (J)]

— F: Württemberg. Väter IV. Calw., Vereinsbh 05.]

— —: Bilder a. d. christl. Leben Württemb. i. 19. Jhdt. S., Ver.-Bh. 05. **880.** 345 (Jordan)

Bueck, HA: Organisation d. Arbeitgeber. B., Guttentag 04. **655.** 378 (FBoese)

— —: Zentralverband dtschr. Industriell. 1876-1901. Ebd, 05. **1373.** 1165 (WBaumer) [**420.** 91 (Bourgeois)]

Bucos, A, Nasen- u. Rachenhöhle b. Tuberkul. Bord.]

Budde, G: Bildg. u. Fertigk. Hann., Meyer 05. **145.** 372 (PZiertmann) | **875.** 85. H. 113 (GStrien) | **889.** Nr. 39 (ThEngwer) | **1325.** 434 (JRuska) | **1681.** 182-84 (MKaluza)

— H: D. franz. Eisenbahnen i. dtschn. Kriegsbetriebe 1870/71. L., Mittler & S. 04. **1190.** 70 B. XXXVII (EM.)

— J: Reichslyposth.-Bankgces. B., Vahlen 05. **353.** 108. **425.** 25. B. 45-46 (Roedenbeck)

— K. u. HJ.**Holtzmann**: Ed. Reuss' Briefwechsel m. s. Schüler u. Freunde K. H. Graf. Giess., Ricker 05. **887.** Nr. 33 (GHölscher)

Buddensieg, R: J. Wiclifs De Veritate Sacrae Scripturae. L., Dieterich 04. **880.** 162 (Grützmacher) [mann)]

Buddhist, der. I. L., Buddh. V. 05. **1545.** 523-25 (HHaeck-]

Budin, P: Manuel d'allaitement. **1121.** 61 (Keller)

Büdinger, K: Einwilligg z. ärztl. Eingriff. W., Deuticke 05. **341.** 397 | **396.** 549 (Grosse) | **450.** 719 (Jaquet) | **523.** 364 (Kleinwächter) | **889.** Nr. 16 (KvLilienthal) | **1212.** 169 (Palm) | **1573.** 1347 | **1575.** 682 (n.) | **1580.** 1012 (Spaet)

Budinich, C: Palazzo Ducale d'Urbino. Triest, Sambo 04. **1567.** 356 (E.) | **1711b.** 67 (MFerstel)

Budisavljević, Ev: Leitf. f. d. Unterr. d. höher. Mathematik W., Seidel. **1696.** 631-34 (MMandl)

Buff, S: Kontokorrentgeschäft i. dtschn. Bankgewerbe. S., Cotta 04. **719.** 3. F. 29. B. 553-54 (SPAltmann). **1851.** 172 (Somary) [Christ., Gundersen 05. **1641.** 583]

Bugge, Al: On the Fomorians and the Norsemen etc.]

— —: Caithreim Cellachain Caisil. Ebd, 05. **1641.** 584

— —: Vesterlandenes indflydelsen paa Nordboernes og saerlig Nordmaendenes ydre kultur levesaet og samfunds forhold i. Vikingetiden, Christ., Dybwad 05. **889.** Nr. 36 (KLehmann) [KLehmann)]

— —: Vikingerne. Christ., Gyldendal 04. **889.** Nr. 22]

— ChA: Gesetz u. Christus i. Evangelium. Christ., Dybwad 03. **889.** Nr. 9 (WSoltau)

— —: Haupt-Parabeln Jesu. Giess., Ricker 03. **880.** 80 (Wiesen) | **882.** Nr. 9 (ENagl) | **887.** 25. B. Nr. 52 (A Seeberg) | **1245.** 258 (W.) | **1832.** 347-49 (Fonck)

— S: Fricco, Frigg u. Priapos. Christ., Dybwad 04. **882.** Nr. 9 (AESchönbach) [Münsterberg)]

Buehl: Armenwesen. **655.** 1206 (LKatzenstein) | **1615.** 33]

Buhle, M: D. Eisenbahn- u. Verkehrswes. auf d. Düss. Ausst. **111.** 777 (D-n.) [03. **1798.** 38. B. (Piper)]

Bühler, K: Z. Lehre v. d. Umstirng. d. Sehorg.. Freib.,]

Bühlmayer, K: Kirchengesch. Kempt., Kösel 04. **68.** 256 (Katscherer)

„Bühne u. Welt". B., Elsner. **600.** Nr. 10 (AWurm)

Bühring, J: Gesch d. Stadt Arnstadt. Arnst., Frotscher 04. **986.** 206 (KvKauffungen) | **1501.** 449-50 (KvKauffungen) | **1836.** 419-21 (ODobenecker)

Digitized by Google

Bujard: Ber. üb. d. Tätigk. d. städt. chem. Laborator. u. Untersuchgsanst. d. Stadt Stuttgart 1904. **1646.** 247
Buisson, E: La grève générale. P., Soc. nouv. 05. **473.** 489 (EdB.)
Bukofzer, M: Z. Hygiene d. Tonansatzes. B., Hirschwald 04. **412.** Nr. 38 (MSeydel) | **889.** Nr. 7 (ThSFlatau) | **1585.** Nr. 33-34 (EGraf) [Herberich)]
Buletinul oficial. Bucuresci, Göbl., 98-00. **1799.** 340-41 (G.)
Bulgakov, A: Aufn. ein. neuen Dogmas i. d. röm.-kathol. Kirche. Kiew 03. [Russ.] **1832.** 342 (Spaldák)
Bull, HJ: Südwärts! tr. M.Langfeldt. L., Haessel 04, **1686.** 417-18 (MLindemann)
Bullarium Franciscanum. T. VII, ed. Eubel. L., Harrassowitz 04. **661.** 108-12 (Th.vLiebenau) | **891.** Nr. 13 (K Müller) | **1704.** 95. B. 282 (HHaupt)
Bullen u. Breven aus Italien. Archiven 1116-23, h. Wirz. **59.** 911-14 (JHaller)
Bulletin de géographie historique et descriptive. P., Leroux 03/04. **1585.** Nr. 8, 49 (JPartsch)
— de l'institut internat. de statistique. T. XVI. Livr. 2, 3. B., Sittenfeld 04 **719.** 414-22 (PKollmann)
— de la Société liégeoise, de litérat. wallonne. Liège, Vaillant-Carmanne 03. **1680.** 73-75 (ACounson)
Bullinger's Korrespondenz m. d. Graubündnern, h. Th Schiess. I. Bas, Geering 04 **59.** 215-21 (GMeyer vKnonau) | **412.** Nr. 20 (-eh-) | **891.** Nr. 5 (HVirck)
—: Diarium, h. EgIsb. Bas., Geering 04. **59.** 215-21 (Meyer vKnonau) | **891.** Nr. 3 (GBossert)
—A: G.W. Fr. Hegel's Phänomenologie d. Geistes. M., Ackermann 04. **412.** Nr. 16 (Drng) | **882.** Nr. 6 (W Koch) | **1263.** 12. J. 674.
— EW: Apokalypse. Barm., Wiemann. **1631.** 221
Bulmerincq, A.v: 2 Kämmereiregister d. Stadt Riga. L., Dunck & Humbl. 02. **1704.** 493 (JHartung)
Bülow, E.v: Reine. L., HSeemann. **216.** 151 (Menne)
— FFreiin v: Allein ich will Dr., Pierson. **215.** 40 (A.)
— —: Im Lande d. Verheissg. B., Reissner. **1886.** 1042 (GM.)
— —: Indische Liebe. Ebd., 05. **1432.** Nov. 359 (CBusse)
— —: Tropenkoller. Ebd. **1886.** 1042 (GM.) [Bartels)]
— —: Im Zeichen d. Ernte. Ebd. **1110.** März. 895 (A.)
— Hv: Briefe u. Schriften, h. MvBülow L., Breitk. & Härt. **412.** Nr. 14 | **1110.** Sept. 804-7 (GMinz) | **1155.** Jan. 134 (JVdaMotta) | **1772.** Mai 639-40 (OB.) | **1344.** 604-7 (GMünzer) | **1904.** 1, 2/3 (JKorugold)
— —: Chinas handelspolit. Stellg. z. Aussenwelt. B., Süsserott 04. **66.** 165 (EFriedrich) [290 | 514. 389]
— —: Was ich auf d. Fährte fand. **398.** 173 (F.) | **399.**)
— —: D. brandenburg., preuss. u. dtsche. Heer. Dr., Grumbkow. **1379b.** I. 87 (V.)
— —: D. russ.-japan. Heer. W., Seidel 04. **912.** 5 | **1190.** 70. B. S. XXXIX-XL (Kt.) [9 (Scriptor)]
— —: Russ.-japan. Konflikt. Ebd., 04. **912.** 7 | **1379b.** I.]
— —: Werdegang d. österr.-ungar. Invalidendauk. Ebd., 04. **1190.** 69. B. S. LVII-VIII
Bulthaupt, H: Dramaturgie d. Schauspiels. Oldenb., Schulze 05. **525.** J. 1904, S. 605 | **1539.** 546
Bum, A: Lexik d. physik. Ther. **717.** 287. B. 223 (Dippe). **1099.** 490 (Saalfeld)
Bumke: Pupillenstörgn. b. Geist.- u. Nervenkr. **155.** 39. B. 947-49 (Raecke) | **417.** 606-8 (Arndt) | **450.** 687 (Veraguth) | **819.** 221-22 (Hindelaug) | **1073.** I. 553 (Stock). **1574.** 310 | **1579.** 883 (Weber) | **1580.** 1787 (Müller). **1770.** 28. B. 501 (Müller)
Bumm: Gynäkol. **1618.** 29 (Czempin)
Bund, W: Handy book of Fish manag. Ld., Lawrence. **495.** 144-45 (HG.) [03. **1009.** II. 411 (H.)]
Bungart, P: Gesch. Entw. d. Bhdlg. d. Eklamps. Bonn.)
Bunge: Talma-Drummond'sche Operat. **134.** 84. B. 595-97 (Stubenrauch) | **396.** 1151 (Dettmer) | **405.** 763-65 (Dreifuss) | **717.** 268 (Wagner) | **1574.** 930 (Pupovac). **1649.** 79. B. 643 (Baum) [Meisner)]
—: D. Weib in sein. geschlechtl. Eigenart. **1558.** 119)
Bunge, Gv: Zunehm. Unfähigk. d. Frauen, ihre Kinder zu still. 4. A. M., Reinhardt 05. **357a.** 104-5 (Schlossmann). 157 (GvBunge) | **1574.** 200 (Teleky) | **1676.** 15. J. 144-47 (Wolffhügel) | **1851.** 192 (Teleky)
— —: Alkoholvergiftg. u. Degeneration. L., Barth 04. **214.** Nr. 38 (m.) | **717.** 286. B. 105 (Aschaffenburg). **1287.** 549 (Weiss) | **1798.** 120 (Schultze)
— —: D. Alkoholfrage. Leopoldshöhe, V. d. Alkoholgegnerbundesstelle. **1879b.** 30
— —: Lehrb. d. Physiologie d. Mensch. L., Vogel 01. **694.** 19. J. 505-7 (JGredt) | **882.** Nr. 2 (AMüller)
Bunsen: Lehrb. d. dtschn. Zivilpr zessrechts. B., Guttentag. **1072.** 17. J. 46 (S.)
— R: Gesamm. Abhandlgn. **439.** 129 | **1009.** IV. 295 (Kahlbaum) | **1642.** 23 (Biltz)
Bunsenliana. 1009. 74 (Kahlbaum) | **1644.** 556 (R.)
Bunte u. **Eitner:** Explosionsgefahr b. Fasspich. **1642.** 4. J. 191 (Ahrens) [Gottschalk)]
Bünte, W: Chorliederbuch. Hann., Meyer. **690.** 192 (H)
Bunyan, J: Ueberschwengl. Gnade a. d. grösst. d. Sünder. Kass., Oncken 04. **880.** 366 (Jordan)
Bunyitai, V. R.**Rapaics** u. J.**Karácsonyi:** Monumenta ecclesiastica tempora innovatae in Hungaria religionis illustrantia. II. Bud., Stephaneum 04. **661.** 852 (LM.)
Burchard: Expresser. Prostitution. **702.** 686
Burchardi, G: Tabak. **135a.** 184 (Fock) | **170.** 93 (Winsch)
Bürchner, H: Gewährleistg. b. Viehhandel. **1276.** 104 (Schneider) [**66.** 22 (RHerold)]
— L: Geogr. Grundbegriffe. M., Piloty & Loehle 04.)
Burchhard: Z. Ref. d. Irrenrechts. **1297.** 406 (Schultze)
—: Volksschulgesetze. **1493.** 190 (Kraus)
— G: Blutgn. nach d. Geburt. **1287.** 245 (Hink)
— M: Quer durch Juristerei u. Leben. W., Wien. Verlag 05. **549.** 318 (LW.)
— —: Theater. W., Manz 05. **477.** 1685-86 (A.vWeilen)
Burckhardt: Leitfad. f. d. Exkurs. Hils-Solling. Forstver. **1768.** 221
— C: Gesch. d. Renaissance in Ital. **1612.** 106 (Schönermark)
— D: Klassizismus. i. Basel. Bas., 05. **1890.** 156 (CSachs)
— J: Beitr z. Kunstgeschichte v Italien. S., Neff 04. **412.** 120. B. 330-33 | **412.** Nr. 50 (HSemper) | **525.** 94. (Gierth)] **889.** Nr. 11 (RKautzsch) | **1890.** 15
— —: Weltgeschichtl. Betrachtgn. B., 05. **1168.** 23. J. 169-70 (MPhilippson)
— R: Biol. d. Griechen. **57.** I. 354
— —: Cima da Conegliano. L., Hiersemann. **214.** Nr. 80 (Uhde-Bernays) | **327.** 61-63 | **530.** 400 (HP.) | **853.** 547-49 (GGr.) | **1890.** 87 (HStegmann)
— —: Mauthner's Aristoteles. Bas., 04. **1009.** 7 (Kahlbaum) | **1586.** Nr. 8 (RFuchs)
— W: Kommentar d. Schweiz. Bundesverfassg. Bern, Stämpfli 04. **140.** 19. B 609-15 (Laband) | **354a.** 340 (S.-A.) | **425.** XXIV. 188-91 (vSalis) | **1801.** 150, 419 (FFleiner)
Burdach: Schillerrede. B., Weidm. 05. **1741.** 17. J. 29
Burdick, AJ: The Mystic Mid-Region. N.-Y., Putnam 04. **1205.** 68 (KSapper)
Burg, J: Kontrovers-Lexikon. Ess., Soz. Rev. **1199.** 249
Burgdorff, HL: Offizierclend. **544.** Nr. 49, S 360 (Kv Bruchhausen)
Burgemeister, B: Holzkirchen u. Holztürme d. preuss. Ostprovinz. Schles. etc. B., Springer 05. **459.** 108 (E Blunck) [**145.** 692 (AZipper)]
Bürger's sämtl. Werke, h. WvWurzbach. L., Hesse.)
Burger, F: Gesch. d. florentin. Grabmals. Str., Heitz 04. **1890.** 132 (FSchottmüller)
— FX: Minucius Felix u. Seneca. M., Beck 04. **882.** Nr. 18 (HSchenkl) | **887.** Nr. 20 (Zöckler) | **1289.** Nr. 15 (BDombart)
— H, u. H.**Zwaardemaker:** Leerb. d. Oorheelkde. Haarl. **420.** 149 (Quix)

Digitized by Google

Bürger, P: Unterweisgn. üb. d. christl. Vollkommenheit. 2. A. Freib., Herd. 05. **804.** 238 (*a2.*) | **1264.** 887 (J Schmidle) | **1376.** 69. B. 338 **[712.** 36. B. 19)

Bürgerstein, A: Transpirat. d. Pflzn. **499.** 94. B. 506.) — L: Gesundheitsregeln f. Schüler. **451.** 428 | **1279.** 137 (Schubert) | **1818.** 274 (Cohn)

— —: Z. häusl. Gesundheitspfl. d. Schuljug. **451.** 427. **1279.** 137 (Schubert) | **1583.** 633 (Zappert)

Bürgerstein-Netolitzka: Hdb. d. Schulhyg. **1851.** 193 (Teleky)

Bürgerat, J: Goethe u. Schiller i. Werden d. Kraft. S., krabbe 02. **1325.** 135 (LZürn)

— —: Schiller's Frauengestalt. **357.** 111

Burghart: Lebensreg. z. Verhütg. d. Anst. m. Tuberk. **135a.** 188 (Fürst) | **446.** 19 | **1550a.** 101

Bürgi, RT: Elektronäther. B., Junk 04. **435.** 25. J. 139. **882.** Nr. 15 (RPPozděna)

Burgl, G: D. strafrechtl. Verantwortlichk. d. Epileptik. Nürnb., Korn 05. **44b.** 378 | **425.** XXV, 15 (Gerland). **1297.** 400 (Schultze) | **1580.** 1347 (Weygandt)

Burgl, JM.vd: Dict. Franç. **193.** 94 (Gutberlet) [berlet)

— Ov: Un grand peuple de l'Afr. équat. **693.** 94 (Gut-

Burglort, F: Wiesen- u. Weidenbau. B., Parey 05. **1427.** 105-7 | **1560.** 70 | **1578.** 129 (FrO.)

Burk, C: Evangelien-Predigten. S., Steinkopf 1883 **880.** 414 (Kalb) **[473.** 163 (Brand) | **583.** 175 (F.))

— G: Sozial-Endämonismus. Langens., Beyer & S. 04.

Burkel, L: Lehre v. Forstschutz. Pisek 05. **1427.** 246

Burkhardt: Indikat. z. chir. Eingreifen. **828.** 60 (Chalybaeus)

— G: Mission d. Brüdergemeine i. Missionsstund. 4. H. L., Jansa 01. **1294.** 267 (ASteinmetz)

Bürki, E: Synovialgrub. d. Rindes. **172.** 263-65 (S.-A.)

Burkitt, FC: Early eastern Christianity. Ld., Murray 04. **59.** 80-83 (ThNöldeke) | **891.** Nr. 20 (ENestle)

Bürklen, O: Math. Formelsammlg. **1288.** 309 (PR.)

— OTh: Formelsammlg. u. Repetit. d. Math **1584.** 237

Bürkner, R: Gesch. d. kirchl. Kunst. Freib., Waetzel 03. **882.** Nr. 3 (JNeuwirth)

— —: Herder. B., Hofmann 04. **1110.** März 839 (KBer-ger) | **1258.** Aug. 254 (EM.)

Burlage, E: Entschädigg. d. unschuldig Verhaftet. u. d. unschuldig Bestraft. B., Liebmann 05. **1808.** 24. B. 87 (Schütze)

Bürli, J: Taschenb. f. 1. Hilfe. **523.** 557 (Rumpf)

Burlington fine arts club. Exhibition of ancient greek art. Ld., Burlington fine arts club 04. **1585.** Nr. 37 (A Furtwängler)

Burlureaux: Was e. erwachsen. Mädchen wissen sollte. **335a.** 150 (Rg.) | **520.** 111 (A.vW.) | **576.** 195 | **717.** 285. B. 108 (Dippe) | **1099.** 490 (Saalfeld) | **1243.** 13 (EB.) **1550a.** 197

Burmeister, E: Luther e. Säule d. Autorität. Stett., 05. **465.** 199 | **1122.** 189 (JJ.)

Burn, AE: Niceta of Remesiana, his life and works. Camb., Univ. Press 04. **887.** Nr. 32 (JKunze) | **661.** 397 (CW.) | **887.** Nr. 26 (Zöckler)

Bürner, B: Schaffg. e. freiw. Schiedsger. f. Gebrauchs-mustersch. **599.** 376

Burnett, TH: Little Lord Fauntleroy, h. a Lindenstead. L., Freytag 04. **946.** 111 (JEllinger)

Burney, F: Evelina or the history of a young lady's entrance into the world. Ld., Bell & S. 04. **1383.** 138-44 (HRichter)

Burnham: Hyg. of teaching. **1818.** 507 (Roller)

Buron, E: Les richesses du Canada. P., Guilmoto. **1205.** 134 (KSapper)

Burrows, RM, a. W.C.Fl.**Walters**: Florilegium Tironis Graecum. Simple passages for greek unseen translation chosen with a view to their literary interest. Ld., Macmill. 04. **1586.** 21. B. Nr. 51

Bürsser, O: Uns. Handelsmarinewes. **821.** 540 (R.)

Burtin, E: Choix de poésies. B., Herbig 03. **1680b.** 269 (ASturmfels)

Burton, E.de**Witt**: Principles of literary criticism a. the synoptic problem. Chic., Univ. Pr. 05. **891.** 696-99 (C RGregory) | **1289.** Nr. 17 (ENestle)

— —: A short introduction to the Gospels. Ebd., 04. **1585.** Nr. 27 (WSoltau) **[1575.** 1259 (Croner)]

Burton-Fanning, FK: Open air treatm. of pulmon. tuberc.)

Burwinkel, O: Gicht. **185.** 276 (vBoltenstern) | **1099.** 272 (Esch) | **1618.** 31 (Zuelzer) [bauer)]

— —: Herzleiden. **185.** 18 (Samter) | **1583.** 542 (Hof-

Bury, JB: The Life of St. Patrick and his Place in History. L., Macmill. 05. **600.** Nr 21 (AZimmermann).]

Busch: Hausschatz. **1886.** 1176 (HE.) **[1764.** 480)

— —: Pilötzl. Todesfälle. **1573.** 656

— R: D. evangel. Kirchenlied, s. Gesch. i. method. Bhdlg. **1809.** 167 (Schmitz)

— W: D. dtsche. grosse Hauptquartier etc. S., Cotta 05. **504.** 18. B. 353-55 (HGranier) | **725.** 120. B. 1 (E Daniels) | **889.** Nr. 9 (HvPetersdorff) | **912.** 90 | **1379b.** I. 52 (C.) | **1704.** 95. B. 308 (vCaemmerer) | **1886.** 692 | **1904.** 18/19. (R-r.)

— W: Tante Hanna E. Wuppertaler Original. 2. A. Elberfeld, 04. **208.** 148 | **880.** 366 (Jordan) | **1545.** 400-402 (WLandgrebe) [(CBusse)]

— —: Zu gut. Letzt. M., Bassermann. **1432.** Mai 351]

Buschan, G: Chir. aus d. Völkerkde. **1009.** II. 125 (Wilser)

Busche, K: Euripides' Iphigenie i. Aulis. W., Gräser 03. **1289.** Nr. 20 (Bucherer)

Buschke, A: Unters. d. Harnwege. **1654.** 642-44 (LLip-]

Buschmann: Tiertransp. **1876.** 873 [man-Wulf)]

— P: Jacqu. Jordaens et son oeuvre. **853.** N. F. 17. J. 78 (FDülberg)

Busemann: Method. d. naturkdl. Fächer i. d. Volksschule. 2. A. Bresl., Woywod 03. **201.** 374 (CBode) | **690.** 84 (WProbst) **[1338.** 262]

— L: Entwürfe f. d. pflanzenkdl. Unterr. L., Dürr 04.]

— u. **Richter**: Physik f. Lehrerbildgsanstalten. L., Dürr 04. **690.** 105 (AHaeffs) | **1090.** 34 (Alth)

Buser, E: Hohe Gaumen usw. Bas. **1137.** 117-19

Bushee, FA: Ethnic Factors in the populat. of Boston. N.Y., Macmill. 03. **719.** 3. F. 29. B 568 (RKuczynski)

Büsing, H: Wes. u. Wirkgn. d. Indossements. B., Struppe & Winckler 04. **402.** V. 612 (Kloss) | **1114.** 57 (v Kostanecki)

— FW, u. C.**Schumann**: Portland-Cement. 3. A. B., Dtsche. Bauztg. **210.** 251 | **210b.** 64 (FEiselen, Antw. an vEmperger) | **390.** 620 (-p.) | **546.** 176 (RK.) | **1567.** 798 (CH.) | **1622.** 248 (OV.) | **1710.** 1760 | **1711b.** 112 (OMeyer)

Busolt, G: Griech. Gesch. III. 2. G., Perthes. **331.** 108-10 (JMelber)

Busquet, R: Précis d'hydraulique. **469.** 798 (Camerer)

Buss, FJv: Z. Gesch. d. dtschn. Fabrikgesetzgebg. Offenb., Gesk. **1598.** Nr. 49, S. 741 (EW.)

Busse, B: Wie studiert man neuere Sprachen? S., Violet 04. **165.** 218-21 (MKonrath) | **946.** 336 | **1298.** Nr. 10 (Fries) | **1680b.** 258 (WHorn)

— C: A. v. Droste-Hülshoff. L., 03. **625.** Juli 509 (J Riehemann) | **889.** Nr. 4 (HHüffer) | **1283.** Nr. 2 (K Hoeber) [Voigtländer 04. **804a.** 291 (OSch.-K.)]

— E.v: Formenschatz f. Mutter u. Kind. 2. A. L.,]

— L: Geist u. Körper, Seele u. Leib. L., Dürr 03 **214.** Nr. 200 (OPfister) | **588.** Nr. 20, S. 393 | **694.** 187-88 (JGoedt) | **887.** Nr. 22 (FrWalther) | **1294.** 83 (EPfennigsdorf)

— —: Weltanschaug. d. gross. Philos. L., Teubn. 04. **340a.** 157 (Oesterreich) | **355.** 189 (Switalski) | **590.** 453 (Vogrinz) | **880.** 147 (Siebert) | **891.** Nr. 19 (EWMayer). **1258.** Aug. 252 (B.) | **1263.** 49. Livr. 158 (GM.) | **1325.** 20 (JStorn)

— W: Krankhtn. d. Hirse. **1842.** 687-89 (Köck)

Bussen, F: Landwirtsch. Maschinengenossensch. Darmst., Reichsverband 05. **363.** 241-43 (CNeumann) | **357a.** 484 (CNeumann)

Digitized by Google

Busseskul, W: Einleitg. i. d. Gesch. Griechenlds. Charkow, Darre 04. **412.** Nr. 1718 (E.vStern)

Bussler, F: Elemente d. Mathematik. Dr., Ehlermann 04. **1333.** 383 (Peter) | **1339 b.** 14 (EZeissig)

— L: D. strenge Satz in d. musikal. Kompositionslehre. 2. A., h. HLeichtentritt. B., Habel 05. **1764.** 268

Butchard, StF: Sind d. Gedichte i. Poem ou pastoral poetry etc. v. R. Burns? Marb., Elwert 03. **946.** 8-23 (OHütter) | **1383.** 144-46 (MMeyerfeld)

Butcher, SH: Harvard Lectures on Greek Subjects. L., Macmill. & Co. 04. **1289.** Nr. 23 (MHodermann) | **1586.** Nr. 9 (JZiehen)

Butler, DC: The Lausiac history of Palladius. II. Cambr., Univ. Press 04. **891.** Nr. 15 (EPrenschen) | **1264.** 541 (FDiekamp) | **1393.** 471 (JLeipoldt) | **1394.** 164-65 (OStark)

— HC: Architect. a. other arts. N.Y., 03. **1639.** 298-300 (JStrzygowski)

— J: Z. Gesch. d. gross. Kreuzzüge. **524.** 45

Büttschli, O: Mechanismus u. Vitalismus. L., Engelmann 01. **1786.** 127. B. 92 (AKowalewski)

Butte, L: Les nourrices sont soumises à une réglementation! **1692.** 150 (Baum)

— —: La prostit. et l'assist. publ. **1692.** 151 (Baum)

Büttgenbach, H: Les gisements de cuivre du Katanga. Lüttich, 04. **1205.** 129 (ADannenberg)

— —: Quelques observat. sur les champs diamantifères de Kimberley. **1205.** 207 (ADannenberg)

Büttner, Kirchhoff u. **Schreiber:** Rechenb. f. 7- u. 8klass. Schulen. L., Hirt & S. **690.** 127 (AHaeffs)

— A: Anleitg. f. d. Rechen- u. Raumlehreunterr. i. d. Volksschule. Ebd., 04. **690.** 152 (AHaeffs)

— W: Shakespeare's Stellg. z. Hause Lancaster. Freib., 04. **946.** 307-10 (KMeier) | **986.** 99-100 (FHirsch)

Buxbaum, B: Physik. Therap. **335.** 253-54 (WW.) | **1579.** 2075 (Laqueur)

— —: Hydrotherap. **185.** 134 (Marcuse) | **1583.** 587 (HK.)

— E: Seydlitz. Rath., Babenzien 05. **710.** 747 (14) | **913.** 727-31 (KvSchmidt) | **1257.** 63. Beih. 24 | **1379 b.** 11. 120 (Z.)

Buysman, M: Herbar. analyt. **73.** 848 (Hartwich)

— —: Hort. plantar. diaphoric. **73.** 848 (Hartwich)

Byern: Ausbildg. d. Kompagnie. B., Mittl. 05. **913 b.** 133. **1186.** 439 (HRohne)

— v: Anhaltspunkte f. d. Ausbildg. als Schütze, d. Rotte u. d. Gruppe. Ebd., 04. **1190.** 70. B. S. LXI (R vDworzak) [Lubensky 02. **145.** 37 (Grävell)]

Byloff, F: Verbrechen d. Zauberei. Graz, Leuschner & —: Vertragsbruch u. Strafrecht. Ebd., 05. **444 b.** 538. **124.** 22. B. 85 (HGross) | **169.** 143-45 (LHolz) | **425.** 24. B. 370-71 (Brunner) | **549.** 50. J. 136 (-g.) | **842a.** 652-55 (BSchmidt-Blaukc) | **1830.** 26. B. 286 (zuDohna)

Byron: Selected Poetry, by JWight Duff. Ld., Blackwood 04. **946.** 169-75 (FHPughe) | **1289.** Nr. 4 (HH Jantzen) | **1383.** 415-19 (RWulker)

— : Works ed. by EHColeridge. Ld., Murray 04. **1383.** 414 (RAckermann) [**1289.** Nr. 18 (Bahrs)]

—: Prisoner of Chillon, h. WABadham. Karlsr., Gutsch.]

C

Cabrera, A: El estado de S. Luis Potosi. Potosi, 02. **1205.** 76 (KSupper)

Cabrol, RPdomF: Dictionnaire d'archéologie chrétienne. P., Letouzey et Ané 03. **68.** 161-62 (vHackelberg-Landau) | **214.** Nr. 88 (FWiegand) | **600.** Nr. 1 (LAbt)

Cadéac, C: Path. chir. des anim. domest. **428.** 95, 372

— —: Path. chir. d. l. peau. P., Baill. **1139.** 287 (AlKoch)

— —: Chir. d. Haut u. d. Gefässe. **1590.** 200 (Goldbeck)

Caetani, Leone: Annali dell' Islam. Mail., Hoepli 05. **412.** Nr. 16 (S-y.) [Mahrenholtz)]

Cagnac, M: Fénelon. P., Poussielgue 03. **886.** Nr. 7 (R)

Cagnat, R: Cours d'épigraphie latine. P., Fontemoing 04. **1289.** Nr. 11 (Olley) | **1585.** Nr. 46 (FHaug) | **1586.** Nr. 16

Cahen, L: Condorcet et la révol. franç. P., Alcan 04. **1704.** 499-501 (PSakmann) [(Peritz)]

Cahn: Verbände a. d. gesetzestr. Judentum. **1571.** 201-2

— E: Gemeinnütz. Bautätigk. i. Frkf. a/M. **446.** 38-39 (Recke)

Caln, JC: Synthet. Dyestuffs. **439.** 1306 (Noelting)

Caine, H: D. verlorene Sohn. **191b.** 61-62 (CSteinitz)

Caland, E: Ausnütz. d. Kraftquellen b. Klavierspiel. S., Ebner 05. **1344.** 666 (P.) | **1764.** 360 (WNiemann)

Calderaio, R: Portugal v. d. Gnadiana z. Minho. S., Franklh. 03. **66.** 283 (Schlemmer) | **965.** 56 (EGallina)

Calderon de la Barca: Nadie fie su secreto. (Jeder hüte s. Geheimnis.) Dtsch. v. HWeber. Baden-Baden, Weber 04. **889.** Nr. 2 (PhABecker)

Calendar of state papers a. manuscripts relating to English affairs. XI, h. HFBrown. Ld., Stationery Office 04. **661.** 872 (Z.)

Calice, Fv: Z. aegypt. Sternkde. **1009.** 47 (Bopp)

Calker, Fv: Ethische Werte i. Strafrecht. B., Liebmann 04. **104.** 26. B. 366 | **124.** 18. B. 276 (HGross) | **169.** 139 (Rothe), 284 (Goldschmidt) | **326.** 170-71 (N.) | **354.** 276. **425.** XXVI, 183-84 (Appelius) | **473.** 99 (EdB.) | **800a.** 118 (PEM.) | **1239.** 264 (PCrönert) | **1240.** 19 (Bzg.) | **1808.** 304 (Labes) | **1904.** 6./4. (EgZweig)

Calmette, A, e M.**Breton:** L'ankylostomiase. **1268.** 81 (R.). **1751.** 651 (Tenholt)

— J: La diplomatie Carolingienne du traité de Verdun à la mort de Charles le Chauve. P., Bouillon 01. **882.** Nr. 18 (GSchnürer) [**1704.** 498 (PSakmann)]

Calmettes, P: Choiseul et Voltaire. P., Plon-Nourr. 02.]

Calmon du Piu e Almeida: Annexos ao relatorio do Secretario da Agricultura. **1205.** 212 (Sievers)

Calot, F: Techn. du trait. de la luxat. de la hanche. **517.** 1071 (Kayser)

— —: Techn. du trait. de la coxalgie. P., Masson. **342.** 136 (D.) | **667.** 61. B. 550 (Teuffel)

Calpurnii Flacci declamationes, h. GLehnert. L., Teubn. 03. **412.** Nr. 6 (CW-n.)

Calvet: Virul. expér. du bac. de Koch dans les pleurés. tuberc. à épauch. séreux. P., Steinh. **405.** 876 (Rabitschek) [R., Loesch. e C., 04. **889.** Nr. 30 (CAppel)]

Calvi, E: Bibliografia analitica Petrarchesna 1877-1904.]

Calwer, R: Handel u. Wandel — Wirtschaftsj. 1902. **164.** 20. B. 449-60 (CHeiss)

— —: Wirtschaftsjahr 1905. I. T. J., Fischer 04. **719.** 3. F. 29. B. 397-401 (FEulenburg) | **1214.** 494 | **1373.** 1037 (WBeumer)

— —: Berufsgef. d. Steinarbeit. 01. **1851.** 194 (Teleky)

Camacho, JT: El territorio Nacional de Colonias. **1205.** 220 (Sievers)

Cambridge Modern History, h. AWWood, GWProthers, Stanley Leuthes VIII. Cambr., Univ. Press 04. **986.** 103-4 (RMahrenholtz)

Camenisch, C: Rhät. Balm. Z., Füssli. **68.** 133 (SHaslhofer)

Camera-Almanach, dtschr., 05. B., GSchmidt. **853.** 439 (L)

Camerarius, RJ: Geschlechts d. Pflz. **712.** 34. B. 80

Camerer u. **Landauer:** Geistesschw. **341.** 470 | **1297.** 479 (Schultze) | **1579.** 1220

— LWO u. JFWC.: Gesch. d. Fam. C. **1009.** 203

— Th: Spinoza u. Schleiermacher. S. Cottas N. 03. **887.** Nr. 39 (OKirn) [**396.** 1038 (Moser)]

Camescasse et **Lehmann:** Cure radic. de la hernie inguin.]

Camm, B: Lives of the English martyrs declared blessed. Ld., Burns & Oates. **661.** 408 (JWrn) | **804.** 71-73 (A Bellesheim) [Book. **1394.** 168 (OStark)]

— —: Tyburn a. the Engl. Martyrs. Erdington, Art a.]

Cammaerts, E: J. G. Kohl et la géographie de communicat. Brüss., Vanderauwera 04. **1205.** 96 (OSchlüter)

Caemmerer, v: Entwicklg. d. strategisch. Wissensch. im XIX. Jhdt. B., Baensch 04. **1190.** LXX, S. XXI-XXV (Ströhr) | **1379b.** I. 25-58 (CB.)

Camon: La guerre Napoléonienne. P., Chapelot 03. **1379b.** I. 5-6 (c-k.)

Digitized by Google

Campagne de l'empereur Napoléon en Espagne (1808-09) II. III. h. Balagny. W., Mayer & C. 03, 04. **1190.** LXX, S. LIII-LV (-1.) [**499.** 476]

Campbell, DH: Struct. a. developm. of mosses a. ferns. — Th: Poems ed. LCampbell. **1383.** 315-19 (MTodhunter)

Campeano, M: Vers. e. Militärpsychologie. Buk., Tipogr. Clementa **344.** 87 (AHaenig) | **1190.** 70. B. S. XXXIV (HW.) | **1257.** 66. Beih. 23

Camus, J, et Ph.**Pagniez**: Isolem. et psychothér. **906.** 40 (Kron) | **1134.** 382 (Hess) [Nr. 8]

Canada ecclésiastique. Montreal, Libr. St. Joseph. **1283.**

Cancioneiro Gallego-Castelhano, the extant galician poems of the Gallego-Castillan Lyric School (1350-1450), h. HRLang. N.Y., Scribners Sons 02. **889.** Nr. 3 (AFarinelli)

Candel, J: De clausulis a Sedulio in eis libris qui inscribuntur Paschale Opus adhibitis. Toulouse, 04. **1585.** Nr. 46 (JTolkichn) | **1586.** Nr. 4 (JHilberg)

Canfeynon: La prostitution. **1009.** II. 418 (Pansier)

Canfield, DFr: Corneille and Racine in England. N.Y., Columbia University Press 04. **412.** Nr. 16 | **1680.** 113 (RMahrenholtz)

Canić: Gedank. üb. d. Ausbildg. d. Infanterie. W., Seidel 05. **1379b.** 11. 148-49 (U.)

Canisius, BP: Epistulae et acta. **1132a.** 153-57 (Eh.)

Canning, ASG: Shakespeare studied in Eight Plays. Ld., Fisher 03. **703.** 233 (RFischer)

Canon: Bakter. d. Blutes b. Infekt.-Krkhtn. **396.** 1060 (Silberberg) | **405.** 923-24 (BFischer) | **406.** 1503 (Michel), 414. 1194 (Prüssian) | **517.** 1004 (Guttmann) | **1574.** 1123. **1580.** 2534 (Schridde)

Canstatt, O: Dtsche. Auswanderg. S. **820.** 240 [(Boyens)

Canstein, FFrhv: Zivilprozessrecht. B., Heymann 05. **408.** 377 | **412.** Nr. 19 (OF.) | **549.** 269 | **552.** Nr. 13 (Schaner)

— —: Kompendien d. österr. Rechts. I. B., Heymann 05 **1651.** 34. B. 525 (Schrutka)

Cantecor, G: Le Positivisme. P., Delaplane 04. **1289.** J. 1904, Nr. 22 (P.) | **1879b.** 66 (OSchmidt)

Canti populari greci, h. NTommaseo, m. Einltg. v. PE Pavolini. Mail., Sandron 05. **889.** Nr. 42 (AThumb)

Capann-Harlowas, CF: Chem.-techn. Spezial. **1642.** 120 (Both)

Capelius, G: D. musikal. Akustik. L., Kahnt N. 03. **1345.** 161-64 (WH.) | **1537.** Jan. 448 (KMey)

— —: Ideal e. Volksstenogr. Osnabr. **168.** 265-68 (A.v Kunowski)

Capellmann, C: Pastoral-Medizin. 14 A., h. WBergmann. Aach., Barth 04. **600.** Nr. 19 (JLanzerath)

Capitaine, W: Jesus v. Nazareth. Reg., Manz 05 **68.** 381 (AKonrad) | **600.** Nr. 3 (AF.) | **882.** Nr. 5 (Reinhold) | **1079.** 157-59 (D.) | **1135.** 334-36 (GRauschen). **1233.** 477-80 (Schanz) | **1264.** 608 (JMargreth)

Cappeller, C: Kaip senėji Letuvininkai gyveno. Heid., Winter 04. **889.** Nr. 4 (WGaigalat)

Cappelletti, L: La neurastenia. Mil., Hoepli. **1583.** 692

Carbonarius, J: Kann u. darf ich f. e. Arbeiterbewegg. auf kathol. Grundl. eintret.? Trier, Paulinusdr. 04. **882.** Nr. 6 (KHilgenreiner) | **1342.** 433

Cardinali, G: Frumenstatio. (S.-A.) P., Pasqualucci 04. **1585.** Nr. 39 (FHaug)

Carducci, G: Ausgew. Gedichte, tr. OHaendler. Dr., Reissner 05. **215.** 281-82 (RvGottschall) | **477.** 917 (O Hauser) | **1894.** III. 140 (HUbell)

Carilo, D: Neurastenia e la vita moderna. **1583.** 1291

Carl Alexander, Grsshzg. v. Sachsen i. s. Brief. an Frau Fanny Lewald, h. GJansen. B., Paetel 04. **889.** Nr. 12 (HvPetersdorff)

Carl, L: Algebraische Aufgab. Oldenb., Stalling 05 **1685.** 316 (AKallius) | **1696.** 918 (ANeumann) | **1800.** 733 (EKaller)

Carlebach, DS: Gebet d. Rabbi Nechnigol ben Hakkomin. **1571a.** 12

Carlier, A: De l'incapacité de recevoir des congrégations religieuses et de leurs membres. P., Rousseau 04. **123.** 392-93 (KHolder)

Carille, WW: Economic method. a. economic fallacies. Ld., Arnold 04. **473.** 50-51 (EdB.)

Carlos V. y su Corte según las cartas de Don Martin de Salinas, embajador del Infante Don Fernando, h. ARVilla. Madr., Fortanet 05. **889.** Nr. 46 (CPitollet)

Carlowitz-Maxen, v: Einteil. u. Dislokat. d. russ. Armee. **710.** 204, 241 (vZ.)

Carlsburg, W: Praev. Bhdlg. d. Augeneiterg. d. Neugeborenen. Gr., 03. **406.** 337

Carlyle, Th: Arbeiten u. nicht verzweif. Düss., Langewiesche. **903.** 18 (JG.) | **1135.** 336 (AMatthias) | **1550a.** 76

— —: E. Auswahl a. s. Werken, h. KBeckmann. B., Weidmann 04. **882.** Nr. 18 (BC.) | **1695.** 364 (PSchwarz). **1741.** 174 (Weyel)

— —: Friedrich d. Grosse, h. KLinnebach. B., Behr 05 **214.** Nr. 266 | **622.** Nr. 49 (WC.) | **1731.** 542 | **1886.** 1168 (Helmolt)

Carnap, A: F. W. Dörpfeld. Güt., Bertelsmann 03. **1809.** 265 (Larfeld)

Carnegie, A: Evangel. d. Reicht, tr. PLHeubner. L., Schalscha-Ehrenfeld 05. **215.** 96 (γ) | **582b.** 129-33 (G Kaiser) | **1339b.** 24 (CM.-Lx.) | **1907.** $^{25}/_{2}$ (KWNeisser)

Carneri, B: Sittlichkeit u. Darwinismus. W., Braumüller. **1258.** Mai 254 (MD.)

Carnot, P: Malad microb. P., Baill. **414.** 752 (Prüssian). **906.** 624 (Kühnemann) | **1574.** 1035 | **1582.** 587 (Salus)

Carnoy, A: Le latin d'Espagne d'après les inscript. Louvain, Istas 03. **508b.** 18-20 (MNiedermann)

Caro, J: Beziehgn. Heinrich's VI. z. röm. Kurie währ. 1190-97. Diss. L., Fock 02. **986.** 295 (Volkmar)

— N: Sicherheit techn. Prüfg. v. Acetylenanl. **439a.** 6 (E.)

— N, **A.Ludwig**, JH.**Vogel**: Hdb. f. Acetylen i. techn. u. wiss. Hinsicht. Br., Vieweg 04. **1789.** 29 (EBose)

Carol I.: Nikopolis. Bresl., Schles. V.-A. **214.** Nr. 184, S. 281-82 (KThZingeler) | **710.** 195 (Keim)

Carolina u. d. Vorgängerinnen, h. JKohler. III. H., Waisenh. 04 **412.** Nr. 35 (KvL.) | **1292.** 16. B. Nr. 10 (FOetker)

Carotta: Heilg. u. Ausrottg. d. Tuberk. **1558.** 24 (Meissner)

Carotti, G: Le opere di Leonardo, Bramante e Rafaello. Mail., Hoepli 05. **214.** Nr. 158 (Uhde-Bernays) | **357a.** 41-42 (WRothes)

Carpenter, E: Zivilisation. L., Seemann. **1904.** $^{11}/_{3}$. (Fr Jodl) | **1906.** $^{29}/_{6}$. (TT.)

Carracido, J: Verwdg. zusammengesetzt. Arzneien. **73.** 40 (n.) | **1574.** 357 | **1647.** 52 B. 128 (Ostwald)

Carry, E: Le célibat écclésiast. dev. l'hist. **1263.** 336-38 (Chrétien)

Carstens, H: Wandergn. durch Dithmarschen. Lunden 02. **1850.** 95 (S)

Cartellieri, A: Wes. u. Gliederg. d. Geschichtswissensch. L., Dyk 05. **214.** Nr. 196 (FvStromer-Reichenbach). **822.** Nr. 29 (AKlein) | **889.** Nr. 12 (EBernheim)

— O: Peter v. Aragon u. d. sizilian. Vesper. Heid., Winter 04. **412.** Nr. 35 (FSchneider) | **889.** Nr. 14 (B Schweidler) | **1501.** 571-72 (ECaspar)

Cartier, J: Un intermédiaire entre la France et l'Allemagne. Gérard de Nerval. Genf, Soc. générale d'imprimerie 04 **412** Nr. 40 (MKoch)

Caruso, F: Anämie i. d. Schwangersch. L., Breitk. & Härt. **406.** 245 (Vogel) | **1582.** 280 (Pollak)

Carvalho, JLde: Tratado de stenographia. Lisb., Impr. nac. 04. **168.** 298 (HHellwig)

Casacca, N: Se il papa posset eleggere il suo successore. Mail., Artigianelli 04. **123.** 396-98 (KHolder)

Cäsar: Bürgerkrieg, h. HKleist. Biel., Velh. & Klas. 04. **1586.** Nr. 20 (EWolff)

— commentarii de bello civili, h. RNowak. Pr.,

Digitized by Google

Storch 04. **1585.** 24. B. Nr. 46 (HSchiller) | **1586.** Nr. 7 (EWolff) [Weidm. 05. **1586.** Nr. 45 (EFröhlich)|
Cäsar: Bellum Africanum, h. u. erkl. RSchneider. B.,|
Caspar, E: Legatengewalt d. normann.-sizil. Herrscher i. 12. Jhdt. R., Loescher & Co. 04. **882.** Nr. 15 (Helmolt)
— —: Roger II. Innsbr., Wagner 04. **412.** Nr. 32 (F Schneider) | **882.** Nr. 9 (Helmolt) | **889.** Nr. 48 (OCartellieri)
Caspari, O: Soz. Frage üb. d. Freiheit d. Ehe. **1220.** 550
Caspary, A: L. Camphausen's Leben. S., Cotta 02. **1501.** 109-14 (FHachfahl)
Casper u. Dammert: Rechenb. f. Mittelschulen. Gebweiler, Boltze. **690.** 135 (AHaeffs)
— L: Hdb. d. Cystosk. **407.** 461-63 (Jacoby) | **434.** 965 (Lohnstein) | **818a.** 970 (Stoeckel) | **906.** 1146 (Winderl). **1087.** 287 | **1403.** 516 (Buschke) | **1579.** 1205 (Wagner). **1580.** 2034 (Helferich) [16 (Wichert)|
— —: Lehrb. d. Urologie. **1099.** 543 (Saalfeld) | **1581.**|
— —: Nierentuberk. B., Urb & Schw. **906.** 292-93 (Winderl) [**1755.** 522 (Krocker) | **1580.** 1788 (Merkel)|
Casper-Liman: Hdb. d. gerichtl. Medizin. **1574.** 911-12.|
Cassan, C: Prozentrechng. Neuwied, Heuser. **690.** 153 (AHaeffs)
Cassian's Weltgesch., h. PhBeck. L., Bredt 04. **690.** 163 (CSpielmann) | **882.** Nr. 15 (BC.)
Cassirer: Mult. Sklerose. **1250.** 191 (Winckelmann) | **1587.** 123 (Horstmann)
— R: Neuritis u. Polyn. W. **417.** 947 (Ganpp)
— —: Tabes u. Psych. **1583.** 691
— —: Vasomotor. troph. Neuros. **1574.** 334
Castel, P: Tébessa. P., Paulin 05. **1205.** 199 (ThFischer)
Castelnuovo, G: Geom. anal. **1090.** 26 (GK.)
Castelot, J: La science alchimique. **439.** 63 (Kahlbaum)
Castiglioni, L: Analecta S. A. a. Studi italiani di Filologia classica XII. Fl., 04. **1585.** Nr. 49 (FVollmer)
Castle a. Allen: Heredity of albinism. **157.** 578-80 (F vWagner) | **157.** 854-58 (Plate)
Castle, E: Nik. Lenau. L., Hesse. **1657.** 721 (LBöhme). **1606.** 319-20 (OFWalzel)
Catalano, M: La venuta dei Normanni in Sicilia nella poesia e nella leggenda. Catania, Monaco e Mollica 03. **889.** Nr. 2 (ECaspar)
Cataldo, Ad di: Scelta di novelle antike tratte dal novellino Dr., Kühtm. 98. **1800.** 479 (GSchatzmann)
Catalogue général de la librairie française, h. DJordell. 16. A. P., Libr. Nilsson 05 **370.** 11980-81 (Richter)
Cat., internat., of scient. liter. Anthropol. **387.** 65-66 (Buschan)
Catalogus Codicum Astrologum Graecorum. V.: Codicum Romanorum r. I, h. FrCumont u. FrBoll. Brüss., Lamertin 04. **889.** Nr. 6 (CWachsmuth)
Catenarum graecarum catalogus. h. GKaro u. JLietzmann. B., Weidm. 02. **1585.** 24. B. Nr. 52(EPreuschen)
Cathelin, F: Le cloissomm. vésical et division des urines. **1583.** 345
Cathola, V: Pyélonéphrite gravid. **906.** 853 (Fellner)
Cathrein, V: Grundbegr. d. Strafrechts. Freib., Herder 05. **44b.** 485 | **123.** 626-28 (ABellesheim) | **214.** Nr. 155, S. 49-51 (JFischer) | **425.** 24. B. 365-66 (Gerland) | **472.** 528 (S.) | **1830.** 269 (EMayer) | **600.** Nr. 14 (BIleyne). **842b.** 413-16 (BSchmidt-Bleibtreu) | **1136.** 453 (Val.vZ.). **1240.** 232 (Bzg.) | **1283.** Nr. 10 (Spahn)
— —: Moralphilos. 4. A. Ebd., 04. **188.** 6 (GGasser). **1233.** 485 (AKoch) | **1342.** 143 (Funke)
— —: Philosophia moralis. Ebd., 05. **1342.** 529
— —: Religion u. Moral od. gibt es e. religionslose Moral? Ebd., 04. **472.** 324 (VEschbach) | **880.** 85 (Stange) | **882.** XIII Nr. 24 (Schilling) | **891.** Nr. 6 (F Niebergall) | **1264.** 308 (AMüller) | **1342.** 144 (Funke)
— —: D. Sozialismus. 8. A. Ebd., 03 **600.** Nr. 2 (H Gerigk) | **880.** 280 (Werner)
Cattell, H: Post mortem Pathol. Philad. **1573.** 961 | **1580.** 660 (Schmaus)
Cattolica, PL: Trattato di Idrografia. Genua, 1st. Idrogr. 04. **1205.** 84 (EHammer)
Catulli carmina. h. REllis. Oxf., Clar. Press. **1585.** Nr. 39 (HMagnus) | **1586.** 21. B. Nr. 48 (KPSchulze)
—: Tibulli, Propertii carmina a. M. Hauptio recognita, h. JVahlen. 6. A. L., Hirzel 04. **1586.** 21. B. Nr. 49 (K PSchulze) [stein]
Cauderlier: Lois d. l. populat. en France. **157.** 139 (Gold-|
Cauer, F: Ciceros polit. Denken. B., Weidmann 03. **1135.** 49-50 (OWeissenfels) [263 (FGregori)|
— P: Dichter u. Schauspieler. Düss., Voss 04. **703.**|
— —: Duplik i. Sachen d. Reformgymnas. L., Teubn. 03. **145.** 492 (AWernicke) [464-67 (GLandgraf)|
— —: Grammatica militans. 2. A. B.,Weidm. 03. **1135.**|
— —: D. Kunst d. Uebersetzens. 3. A. Ebd. **882.** Nr. 7 (HSchenkl)
— W: Betrieb u. Verkehr d. preuss. Staatsbahnen. B., Springer 03. **655.** 389 (KWiedenfeld)
Cavalerie américe. dans la guerre de success. P., Berg-Levr. 03 **710.** J. 1904. 1. 131 (Pelet-Narb.) | **1379b.** J. 1904. 11. 113-14 (B.)
Cazamian, L: Le roman social en Angleterre [1830-50] P., Bellais 04. **889.** Nr. 21 (SSaenger) | **1383.** 153-56 (E Koeppel) [03. **1585.** Nr. 5 (Praechter,)
Cebetis Tabula, h. JvWageningen. Groningen, Wolters|
Cedercreutz, A: Stickstoffwechs. i. d. Frühper. d. Syphil. Bresl., 02. **426.** 142 (Schlittenhelm)
Celli, A: Man. del' igienista. **1579.** 1007 (Weyl) | **1580.** 2287 (Lehmann) [187 (AVital)|
Cennt storici sui lavori geodetici e topografici Fir.,03. **66.**|
Centralblatt, phys.-chem. **1647.** 47. B. 638 (Ostwald)
Cereteil, G: Abkürzgn. i. d. griech. Handschr. 2. A. Pet., Skorochodov 04. **1639.** 317 (KK.)
Ceretti, P: Saggio circa la ragione logica di tutti le cose. 5. voll. Turin, Unione typografico-editrice. 1888-1905. **889.** Nr. 25 (BVarisco)
Cernesson, J: Les sociétés coopératives anglaises P., Rousseau 05 **473.** 105 (EdB.) | **1284.** 297 (g.)
Cernik, BO: D. Schriftsteller d. noch bestch. Augustinerchorherrenstifte Oesterreichs. W., Kirsch 05. **1376.** 564-70 (OPfalf)
Cervantes, M de: Don Quixote, h. BDiederich. S., Lutz 05. **477.** 1156 (RHuldschiner)
— —: Leben u. Taten d. Don Quixote, tr. LTieck, h. WvWurzbach. L., Hesse. **477.** 1156 (RHuldschiner)
Cesano, A: Hans Sachs. R., Offic. poligr. ital. 04. **165.** 253-56 (ALStiefel) | **412.** Nr. 38 (RW-n.)
Cesaro, E: Element. Lehrb. d. algebraisch. Analysis. tr. GKowalewski. L., Teubn. 04. **214.** Nr. 144 (-rt.) | **412.** Nr. 7 (E-l.) | **1064.** 437-39 (KZabradniček) | **1741.** 266 (Holzmüller). 399 (Schwab) | **1799.** 253-55 (HBraun). **1800.** 368 (Czuber) [**1800.** 221-23 (GSchatzmann)|
Cesca, G: La scuola secondaria. Palermo, Reber 02.|
Cevolani, G: Sul periodo ipotetico latino osservazioni critiche Livorno, Giusti 04. **1696.** 127 (JGolling)
Chabot, Ch: La pédagogie au lycée. P., Colin 03. **1371.** XII. 553-55 (KDorfeld)
— JB: Synodicon orientiale ou recueil de synodes Nestoriens 37. B. P., Klincksieck 02. **887.** Nr. 20 (N Bonwetsch) [de l'utérus. Toul. **406.** 797|
Chadontaud, E: Hyperdistensions part. in segm. infér.|
Chaduc: Prolaps. génit. chez les nullipares. Lyon. **406.** 1007
Chadwick, HM: Studies on Anglo-Saxon Institutions. Cambr., Univ. Press 05. **412.** Nr. 40 | **889.** Nr. 12 (F Liebermann)
Chaine, L: Les catholiques français et leurs difficultés actuelles. P., Storck 03. **216.** 8 (Rosenberg)
Challaye, AR: Traitem. du plac. praev. pend. le travail. Lyon, 04. **406.** 1007 [**1686.** 652 (WCKorthals)|
— F: Au Japon et en extrême Orient. P., Colin 05|
Chalon, J: Liste des Algues marit. Anv., 05. **394.** 98. B. 583 (de Wildeman)

Digitized by Google

Chalupny, E: Einführg. i. d. Soziologie. Pr., 05. **473.** 433 (afr.)

Chamberlain, ChJ: Methods in plant histol. **499.** 475

— HS, u. Fr.**Poske**: HvStein u. seine Weltanschaug. M., sMüller 03. **882.** XIII. Nr. 21 (WKoch)

— —: Briefwechsel zwisch. Schiller u. Goethe. J., Diederichs 05. **214.** Nr. 114 (*ges*) | **882.** Nr. 12 | **477.** 1618 (KBerger) [Weiss)

— —: Worte Christi. M., Bruckmann. **1283.** Nr. 3 (A)

— —: Imm. Kant. Ebd., 06. **214.** Nr. 291, S. 513-15 (*ob*) [Co. **725.** 122. B. 514-18 (PJSchmidt))

— —: Arische Weltanschaug. B., Bard, Marquard & Co. **1283.** Nr. 2

Chamberlin, TC: A contribution to the theory of glacial-motion. Chic., Univ. Pr. 04. **1205.** 141 (Hess)

Chambers' Cyclopaedia of Englisch literature, h. DPatrick. Ld., 03. **1681.** 439-40 (MKaluza)

Chamisso's gesammelte Werke, h. MKoch. S., Cotta 04. **477.** 1588 (FDeibel) [(Pfeiffer)

Chancel: Luxat. trapezo-métacarpo. P. **1649.** XIII. 819

Chanlemesse et Podurysssotzky: Le process. général. P., Naud. **1579.** 1609 (Ribbert) | **1583.** 155 (ES.) | **1877.** 444 (st.) [3. A. Tüb., Mohr 05. **412.** Nr. 29 (vD.))

Chantepie de la Saussaye, PD: Lehrb. d. Religionsgesch.)

Chantre, E: Rech. anthropol. en Egypte. Lyon, Rey. **387.** 160-63 (Buschan)

Chapin: Infant feeding. 2. ed. **1121.** 107 (Wachenheim)

Chapman, WJ: Teleologie Kants. **803.** 234 (WJChapman)

Chapulsat, E: La nation d'administration et le secret. Genf, Kündig 04. **425.** 24. B. 191 (vSalis)

Charakterbilder, geogr., aus Thüringen u. Franken. Alt., Bonde 04. **66.** 45 (Regel)

Chargeboef, E: La Bible méditée d'après les saints pères. Bruges, Desclée, De Brouwer 05. **804.** 144 (*ref*). **1394.** 359 (MK.)

Charles, J: Hambourg et les exigences de la navigat. moderne. Brux., Bulens 05. **1376.** 579

— —: Un pays neuf. Antwerpen, Impr. Centr. 04. **1205.** 189 (MHammer)

Charpentier, A: Nekrolog. üb. Konrad v. Maurer. Tidskrift of juridiska förenijing in Finland XL. 4. H. 1904. **425.** 24. B. 138-39 (Teichmann)

Chase, LN: The English heroic Play. Ld., Macmill. 03 **703.** 271 (WKeller)

Chassevant, A: Chimie physiol. P., Alcan. **906.** 265

Chastelaine, la, de Vergi, Poeme français au XIIIe. siècle traduit en anglais par Alice Kemp-Welch, k. L Brandin. P., Geuthner 03. **412.** Nr. 14 (-ier.)

Châtelain: Erinnergn., tr. MHerwig. Bern, Sutermeister 04. **477.** 1296 (EPlatzhoff-Lejeune)

Chatelain, E: La tachygraphie syllabique — Une messe en notes tironiennes. P., Delalain. **168.** 43 (ChrJohnen)

Chatin, A et F: Tremolières. **427.** 167-68 (N.)

Chauvet, F: Recherch. sur les Oxalidées. **712.** 34. B. 79

Chauvin, V: Bibliographie des ouvrages arabes. 8. B. Lüttich, Vaillant-Carmanne 04. **214.** Nr. 32 (LJordan). **889.** Nr. 12 (JBarth)

Chavanne: Traitem. de la surdité. **1779.** 49. B. 407 (Brandt)

Chavannes, E: Les deux plus anciens spécimens de la cartographie chinoise. **1205.** 93 (ETiessen)

Chelius, C: Geolog. Führer durch d. Odenwald. S., Hobb. & Büchle 05. **1173.** 518 (JRuska) | **1325.** 224 (JRuska)

Chemiker-Schematismus. **439a.** 451 (K.) **[1584.** 495]

Chemineau, R: Rech. microchim. sur quelqu. glucosites. P. **394.** 98. B. 571 (Perrot)

Chenaux-Repond: D. dopp. Buchführg. **73.** 538 [Ubell))

Cherbuliez, V: Athen. Plauderei. Str., Heitz 03. **1906.** $^{31}/_{4}$ (H)

— —: Kunst u. d. Natur. I., tr. HWeber. Asconna, vSchnidtz 05. **418.** 337 | **1172.** 703 (Kappes)

Cherry u. **Kearton**: Tierleb. i. freier Natur. H., Knapp. **1766.** 476 (Brandes) [H. 257 (Hoffer))

Chervin: Tradit. popul. relat. à la parole. P., 02. **1002.**)

Chesterton, GK: Rob. Browning. Ld., Macmillan & Co. 03. **1289.** Nr. 13 (ERuete)

Chevalier, A: Les végétaux utiles de l'Afrique trop. **394.** 157-59 (Flahault) | **1407.** 738

— —: L'hôtel Dieu de Paris et les soeurs Augustin. **1009.** II. 115-17 (Pausier) [95. B. 84-89 (SRiezler)]

— UI: Répert. des sources histor. du moyen âge. **1704.**]

Chevalley, H: Rund um Afrika. B., Vita 04. **66.** 91 (E Lentz)

Chevilliard: Le Stock Exchange. **1851.** 174 (Somary)

Chevrier: Luxat. traumat. de la rotule. P. **1649.** XIII. 839 (Hiller)

— G: Etude s. l. résonances dans les réseaux de distribution par courants alternatifs. P., 04. **1661.** 433 (G Seibt) [Nr. 12 (KBudde)]

Cheyne, TK: The Book of Isaiah. L., Hinrichs 04. **891.**]

— —: The book of Palms. Ld., Paul 04. **1294.** 98 (A Kamphausen)

— TK: Bible Problems and the New Material for their Solution. Ld., Williams & Norgate 04. **887.** Nr. 27 (Zöckler) | **891.** Nr. 19 (Giesebrecht)

Chiari: Krkht. d. Kehlkopf. **414.** 206 (Seifert) | **450.** 498 (Siebenmann) | **1575.** 1053 (Hajek) | **1579.** 1575 (Jurasz). **1580.** 710 (Hecht) | **1649.** 78. B. 303 (Baum) | **1877.** 513 (Singer) [**1582.** 174 (Imhofer)]

— O: Krkht. d. ob. Luftwege. **1573.** 1345 (Kuttner).]

— —: Krkht. d. Rachens. **1287.** 27 (Fein)

Chiavacci, V: L. Ganghofer. S., Bonz 05. **214.** Nr. 154 (PMuncker)

Chinnock, EJ: A few notes on Julian. Ld., Nutt 01. **1704.** 94. B 457 (RAsmus) [**1583.** 1725]

Chipault, A: Chir. nerveuse d'urg. **1580.** 364 (Schwab).]

— —: Man. d'orthop. vertèbr. P., Mal. **523.** 129 (Schwab). **1108.** 15 | **1573.** 157 [(Haudek)]

— —: Hdb. d. Orthop. d. Wirbelsäule. **1583.** 1180]

Chitil, W: D. Feuerlöschwes. v. Wien. **1493.** 247 (Hecke)

Chivasse, C: Quer d. d. europ. Genossenschaftsw. **1284.** 297 (g.)

Chlodowski, Kv: Siena. B., Cassirer 05. **214.** Nr. 140 (Uhde-Bernays) | **661.** 927 (OPelka) | **853.** N. F. 17. J. 156 (GBiermann) | **1890.** 253 (PSchubring)

Chmielus, C: Schuhmacherb. **1679.** 384 (Ehrenheim)

Chodounsky, Fr: Ungar. Hopfen. **1637.** 563

Chodowiecki, D: Monatskupfer z. Götting. Taschenkalender. L., Dieterich 01. **1733.** 478 (FrSchulz)

Choiseul, Mémoires du Duc de, 1719-85. P., Plon-Nourrit 04. **889.** Nr. 23 (RHoltzmann)

Chopova, SCh: Métrite chron. du col. Nancy. **406.** 796

Chorvát: Widerstandsändergn. d. Kohärer. Diss. Z., 04. **213.** 1003 (ABeck.) [1018 (Düring)]

Chotzen, M: Gesundheitslehre d. Geschlechtsleb. **818a.**]

Chrestomathie a. Xenophon, a. d. Anabasis, d. Kyrupädie d. Erinnergn. a. Sokrates, h. KSchenkl. 3. A. W., Gerold's S. 04. **1586.** Nr. 2

Christ: Sinnlichk. u. Sittlichk. **187.** 601 (Rüdin)

— ATh: Beitr. z. Kritik d. Platonisch. Laches. L., Freytag 95. **1695.** 524 (GSchneider)

— W: D. überlieferte Ä sw. theokrat. Gedichte. M., V. d. k. Akademie 03. **1289.** Nr. 1 (JSitzler)

— —: Gesch. d. griech. Literat. bis a. d. Zeit Justinian's. M., Beck 05. **215.** 159 (RS.) | **590.** 723 (AWirmer). **661.** 216-17 (CW.) | **882.** Nr. 14 (HSchenkl) | **1283.** Nr. 9 (MSeibel) | **1289.** Nr. 23 (JSitzler) | **1696.** 973-74 (EKalinka)

— u. **Junge**: Wert- u. Rentab.-Ber. f. d. Obstkultur. **540.** 373 | **1560.** 369 | **1578.** 297 [15. Ref. 153 (Hieronymus)]

Christensen, C: Index filicum. Hafn. **537.** 333 | **607.** Lit.]

— H: D. Alexanderlied Walters v. Châtillon. H., Waisenh. 05. **412.** Nr. 31 (MM.) | **889.** Nr. 25 (GLandgraf)

— W: Dansk Statsforvaltning i det 15 Arhundrede. Kop., Gad. 03. **412.** Nr. 4 (AL.) | **661.** 351-54 (ALorenzen) | **882.** Nr. 12 (ALorenzen)

Christiansen, C, u. JJ.**Müller**: Elemente d. theoret. Physik. 2. A. L., Barth 03. **1748.** 272 (Zwerger)

Christmann, C: Melanchthon's Haltg. i. schmalkaldisch. Kriege. B., Ebering 02. **889.** Nr. 3 (GEllinger)

Digitized by Google

Christoph, F: Einfluss J. P. Fr. Richter's auf Th de Quincey. Progr. 99. **1383.** 150-53 (OGlöde)

Christophe, P: D. Eisenbeton. B., Tonindustriezig. **210b.** 75 (FrE:) | **390.** 532 | **575.** 510-11 (H.) | **1622.** 351 (x—.) **1710.** 1570

Christophilos: E. Blatt aus d. Gesch. d. Stundismus in Russland. B., Dtsch.-Orient. Mission 04. **889.** Nr. 2 (N Bonwetsch) [**880.** 206 (Cremer) | **1294.** 395 (ATitius)]

— —: Grundlinien d. Versöhngslehre. L., Strübig 04.]

Chrobak, R: Retroversio uteri. **1582.** 338 (Pollak)

Chronicle of Morea ed. by JSchmitt. Ld., Methuen 04. **165.** 114. B. 216-18 (KDieterich) [109 (dr.)]

Chronik, volkswirtsch., f. 1904. J., Fischer 05. **214.** Nr.]

Chroniken, zwei Kasseler, d. XVIII. Jhdts., h. PhLosch. **986.** XXXIII, 487-88 (JPistor)

Chronique de Gislebert de Mons ed. L. Vanderkindere. Brüss., Kiessling 04. **889.** J. 1904, S. 3042-43 (HPirenne)

Chronis, P: Bromaethermarkose. M., 04. **396.** 632

Chroscicl, G, u. J **Steiner**: Anleitg. z. Einführg. d. Lehrplanes f. d. Zeichenunterr. L., Dürr 05. **1323.** 323-24 (ThF.) [125-26 (FRoth)]

Chrousl, A: Briefe u. Akt. z. Gesch. d. 30j. Krieg. **503.**]

— —: V. Einfall v. Passauer Kriegsvolks bis z. Nürnberg. Kurfürstentag (Briefe u. Akten z. Gesch. d. 30j. Krieg.) IX. Münch., Rieger 03. **986.** 100-102 (ThPreuss)

Chtedowski, C: Siena. Kr., 04. **1906.** $^{15}/_{9}$. (JyBoloz-Antoniewicz)

Chudzinski, A: Staatseinricht. d. röm. Kaiserreichs. Güt., Bertelsm. 05. **1064.** 417 (JDorsch) | **1137a.** 1053 (Dr.Fr.). **1586.** Nr. 40 (JA.) | **1695.** 608-11 (ThBecker)

Chun: Wissenschaftsergebn. d. dtschn. Tiefseeexpedit. **1288.** 116-17 (R.)

Chuquet, A: Études d'histoire. P., Foutemoing. **1271.** Jan. 153 (y.) | **1704.** 502 (WL.)

— —: La légion germanique. P., Chapelot 04. **912.** 80-82 (Vs.) | **1379b.** II. S. 119 (-e-)

Chweison, OD: Lehrb. d. Physik. Br., Vieweg 02. **133.** 286-87 (EAschkinass) | **214.** Nr. 174 (-rt-) | **625.** 17. J. 238 (BD.) | **882.** Nr. 16 (AMüller) | **1288.** 644 (Lampe). **1659.** 916 (Abegg) | **1696.** 54-57 (JGWallentin) | **1714.** 91-92 (WJ.), 290-92 (Löwe) | **1741.** XVII. 136 (Quossek). **1749.** 432 | **1790.** 179 (Poske)

Chytil, K: Kunst in Prag zur Zeit Rudolf II. Pr., Kunstgew. Mus. d. Hand. u. Gewerbek. 04. **327.** 63 | **937b.** 12-14 | **973.** 37 (P.) | **1890.** 85 (CBuchwald)

Ciamician, G: Problemi chimici. 2. ed. Bologna. **1642.** 359 (Roth) | **1659.** 1118 (Abegg)

Cicero: I tre libri de natura deorum, h. CGiambelli. II u. III. Turin, Loesch. 04. **1586.** Nr. 30/31 (OPlassberg)

—: Cato Maior de senectute, h. FGMoore. N.-Y., American Book Company 04. **1585.** Nr. 16 (AKornitzer)

—: Rede f. Archias, h. HNohl. 3. A. L., GFreytag 05. **1586.** Nr. 49 (HDeiter) | **1696.** 209 (AKornitzer)

—: Rede de imperio Cn. Pompei; Red. geg. Catilina; Cato maïor, h. HDeiter. Hann., Goedel 04. **1586.** Nr. 30 (Nohl)

—: Tusculanarum disputationum libri quinque, erkl. v. GAmmon. G., Perthes 05. **1289.** Nr. 23, 26 (MHodermann) | **1585.** Nr. 43 (ThSchiehe) | **1586.** Nr. 51 (O Weissenfels) [**913.** **1585.** Nr. 35 (LGurlitt)]

—: Epistulae. II, h. LCPurser. Oxf., Clarend. Press

—: De Oratore, h. ECourbaud. P., Hachette & Co. 05. **412.** Nr. 26 (WR.) | **889.** Nr. 26 (ThZielinski) | **1586.** Nr. 39 (OWeissenfels)

—: Cato Maior de senectude, h. OWeissenfels. L., Teubn. 03. **1696.** 718-23 (AKornitzer) [(AKornitzer)]

—: Laelius de amicitia, ed. ThSchiche. 2. A. **1696.** 209]

—: Opera, h. ECourband. P., Hachette 05. **1585.** Nr. 41 (ThStangl) | **412.** Nr. 26 (WK.) | **889.** Nr. 26 (Th Zielinski)

—: Oratio pro Coruelio Sulla, h. JThümer. G., Perthes 03. **1289.** J. 1903, S. 605, J. 1904, Nr. 22 (O Wackermann)

Cicero: Cato maior üb. d. Alter, f. Schüler erkl. ODrenkhahn. B., Weidm. 05. **1586.** Nr. 32 (OWeissenfels)

—: Red. f. M. Marcellus, f. Q. Lizarius u. f. d. König Deiotarus, h. FrRichter u. AEberhard. L., Teubn. 04 **1696.** 602-9 (AKornitzer)

—: Rede üb. d. Oberbefehl d. Cn. Pompejus, h. HNohl. 3. A. W., Tempsky 05. **1586.** Nr. 22 (WHirschfelder)

1696. 209 (AKornitzer)

—'s philosoph. Schrift., h. PvBoltenstern. 1. H. Biel., Velh. & Klas. 04. **1586.** Nr. 15 (OWeissenfels)

—: do. Ausw. v. OWeissenfels. L., 03. **1696.** 718-23 (A Kornitzer)

—: Rhetor. Schrift. Ausw. v. WReeb. Biel., Velh. & Klas. 04. **1586.** Nr. 17 (OWeissenfels) | **1695.** 611-13 (JKöhm)

Cicherius, C: D. röm. Denkmal. in d. Dobrudscha. B., Weidm. 04. **412.** Nr. 12 (AvPremerstein) | **889.** Nr. 3 (EKrüger) | **1289.** J. 1904, Nr. 26 | **1585.** Nr. 35 (LHolzapfel)

Ciesiar, A: Rolle d. Lichts i. Walde. **399.** 281-83 (Fürst.)

514. 277-79 (Beck) | **1677.** 806-8 (Schwarz) | **1678.** 111

Cillié, GG: De Julii Valerii epitoma Oxoniensi. Strass. Diss. Str., Dumont-Schauberg 05. **889.** Nr. 21 (G Landgraf)

Cima, A: La tragedia Romana Octavia egli annali di Tacito. Pisa, Nistri 04. **1585.** Nr. 36 (CHosius)

— —: L'eloquenza latina prima di Cicerone. R., Loescher 03. **1585.** 24. B. Nr. 47 (WKroll)

Ciszewski, St: Ognisko. Krak., V. d. Akad. d. Wiss. 03. **163.** 126-33 (LPioko)

Claassen, J: Schöpfg. i. Lichte d. Wortes. Güt., Bertelsmann 04. **880.** 221 (Wettler) | **1172.** 315-18 (PhJ Mayer) [(Arolenbold)]

—: 12 Vorlesgn. üb. d. Natur d. Lichts **1550.** 11]

— H. u. W. **Bartz**: Zuckerindustr. L., Teubner 05. **357a.** 194-96 (HBeck) | **412.** Nr. 23 | **439.** 63 (vLippmann). **889.** Nr. 23 (BBrukner) | **1644.** 1155 (R.) | **1907.** $^{14}/_{4}$.

— W: D. soziale Berufsgliederg. d. dtschn. Volkes. L., Duncker. & Humbl. 04 **655.** 347-52 (KSeutemann) | **719.** 3. F. 29. B. 563-66 (Most) | **889.** Nr. 22 (FEulenburg). **1097.** 180 | **1097.** 181 | **1841.** 150 (FZahn)

Clairin, P: Exercices français. P., Paulin 06. **893.** 131-32 (HHeim) | **1325.** 221-22 (Bergmann) | **1681.** 452

— —: Membre du conseil supérieur de l'instruct. publique. Ebd., 05. **418.** 302-5 (KBergmann)

Clamageran, P: Philosoph. morale et religieuse. **1263.** 338-39 (EM.)

Claparède, Hde: Beitr. z. Lehre v. Leistgsverzuge. Genf, Kündig 03. **250.** 685-87 (ThOlshausen) | **425.** 24. B. 113-14 (Titze) | **549.** 186 (st.)

Clapp, EB: Hiatus in Greek melic poetry. Berkeley, Univ. 04. **1289.** Nr. 25 (β) | **1585.** Nr. 42 (JSchöne)

— —: Pindar's Accusative Constructions. **1585.** Nr. 44 (JSchöne)

Clark, AC: The Vetus Cluniacensis of Poggio. Oxf., Clar. Press 05. **889.** Nr. 24 (ThZielinski), Nr. 48 (F Leo) | **1585.** Nr. 42 (KStrauss) | **1586.** Nr. 36 (Nohl)

— ChU: The text tradition of Ammianus Marcellinus with five mscr. fasces. New Haven 04. **1585.** 24. B. Nr. 50 (HPeter) [(Jongmans)]

— J: Z. Morph d. Commelinaceae. M., 04. **394.** 534]

— WE: Jos. Tucker. N.Y., Columb. Univers. Pr. 03. **1704.** 471-73 (AOncken) [04. **887.** Nr. 25 (Zöckler)]

Clarke, JL: The Eternal Saviour-Judge. Ld., Murray]

Clasen, E: Kosmetik. **1268.** 71 (Engelen) | **1580.** 1502 Kopp) [(Walther)] **1243.** 12. J. 641 (M.)]

— L: Zurück z. Luther! H., Strien 04. **887.** Nr. 44]

Class: Marokko verloren? **214.** J. 1904, Nr. 125, S. 393-94 (P.)

— G: D. Realität d. Gottesidee. M., Beck 04. **880.** 402-3 (Stange) | **882.** Nr. 14 (WKoch) | **887.** Nr. 35 (H AGlüer) | **891.** Nr. 16 (ThElfenhans) | **1786.** 126. B. 220 (EFischer)

Classen, A: Analyt. Chemie. **1790.** 185 (Böttger)

Digitized by Google

Classen, J: Natur d. Lichtes. **1584.** 816 (Körber)
— —: Theorie d. Elektrizität u. d. Magnetismus. II. L., Göschen 04. **412.** Nr. 46 | **590.** 56 (IIMenzel) | **882.** Nr. 14 (RFFrozdena) | **1135.** 410-12 (PRittinghaus) | **1173.** 290 (WBrüsch) | **1224.** 16. J. 576 (Dieckmann) | **1584.** 383 (Becker) | **1748.** 273 (Zwerger) | **1789.** 527 (CSchaefer) | **1790.** 244 (Gehrcke) | **1800.** 554-55 (KZahradnicek)
— W: Christus heute als unser Zeitgenosse. M., Beck 05. **214.** Nr. 129, S. 412-19 (OB) | **815.** 171-72 (HOhr-Bindschedler) | **1122.** 236 (OB.)
— —: D. geschichtl. Jesus v. Nazareth. Heid., Ev. V. **880.** 408 (Wandel) | **1226.** Nr. 16, Beil. (PSchmiedel)
Claus, C: Lehrb. d. Zoologie, h. KGrobben. I. Marb., Elwert 04. **882.** Nr. 1 (Haman) | **1288.** 579 (vHanstein). **1482.** 512 (vMarenzeller) | **1584.** 589 | **1696.** 797-99 (Th Pintner)
Clausen: Grundr. d. Trichinenschau. **428.** 195 | **1100.** 16. B. 569 (Schneider) | **1276.** 6. J. 156, 220 | **1279.** 1212 (Henschel) | **1847.** 333
— E: Zwisch. Lahn u. Wein. Eisen., Thüring. V.-A. 05. **1886.** 987 (HElbelt)
— J: Af Orla Lehmanns Papirer. Kop., Det Nordiske Forlag 03. **661.** 186 (AL.)
Clausewitz, Cv: Vom Kriege. B., Dümmler 05. **1886.** Nr. 85 (A.vBoguslawski)
Clausnitzer, L: Hirtenbilder i. d. altchristl. Kunst. II., Wischan & Burkhardt 04. **891.** Nr. 23 (Stuhlfauth)
Claussen, P: Pflanzenphysiol. Versuche. **394.** 219 (Wehmer) | **1288.** 362 (EJ) | **1584.** 576
— Th: D. griech. Wörter i. Französischen. I. Erl., Junge 04. **1289.** Nr. 14 (OWeise) | **1585.** Nr. 35 (O Weissenfels) | **1586.** Nr. 26 (WMeyer-Lübke)
Cleaves, MA: Light energy. N.Y **518.** 282 (HA.) | **818 a.** 1262 (deLaCamp) | **1574.** 228 | **1580.** 364 (Grashey)
Clédat, J: Le monastère et la nécropole de Barnit. **1639.** 717 (dS.)
Cleinow, G: Beitr. z. Lage d. Hansindustrie i. Tula. L., Duncker & Humbl. 04. **214.** Nr. 22 (Haacke) | **655.** 1678-80 (CBallod) | **719.** 3 F. 29. B. 113 (FSchneider)
Clemen, C: Schleiermachers Glaubenslehre. Giess., Rikker 05. **412.** Nr. 30 (IIStephan) | **891.** Nr. 7 (Lülmann). **1122.** 101 (WR.)
— —: Religionsgeschichtl. Meth. i. d. Theologie. Ebd., 04. **887.** Nr. 15 (KGirgensohn) | **889.** Nr. 46 (HvSchubert) | **1294.** 21 (ATitius) | **1585.** Nr. 29 (WKöhler)
— —: Paulus. I. u. 2. T. Ebd., 04. **412.** Nr. 13 (?) (GII-e). **809.** 305-8 (W.) | **813.** 53-60 (-er.) | **865 a.** 35 (K.) | **1233.** 447-50 (Belser) | **1294.** 470 (EVischer) | **1393.** J. 1906. 8. 141-56 (EHaupt) | **1631.** 215
— —: D. Apostelgesch. i. Lichte d. neuer. text-, quellen-, u. histor.-krit. Forschgn. Ebd., 05. **880.** 405 (Pott). **887.** Nr. 44 (?) | **1122.** 189 (JJ) | **1132.** 149 (deWaal). **1631.** 436
— —: Himmelfahrt d. Mose. Bonn, Marcus & Weber 04. **891.** Nr 10 (ESchürer)
— O: Paul Bachmann, Abt v. Altzelle. **661** 848 (NP.)
— P: Romau. Wandmalereien d. Rheinlande. Düss., Schwann 05. **1890.** 57-58 (AHasselolf)
Clemens, A: Protepticus u. Paedagogus. I. L., Hinrichs 05. **661.** 394 (CW.)
— Alexandrinus, h. OStählin. I. Ebd., 05. **59.** 673-80 (E Klostermann) | **412.** Nr. 47 (GKr.) | **891.** Nr. 20 (PKoetschau) | **1639.** 680-81 (CW.)
— B: Romanzen v. Rosenkranz, h. MMorris. B., Skopnik 03. **489.** XI. 751-80 (VMichels)
Clément, L: Le poète courtisan de Joachim du Bellay. P., Revue de la Renaissance 05. **412.** Nr. 17, 18
— P: Viaje de Estado Mayor 1902. Chorillos, 02. **1205.** 217 (Sievers)
Clementi, G: Il beato venturino da Bergamo dell' ordine de Predicatori. R., Tip. Vaticana 04. **1264.** 375 (BAlbers)
Clements, FE: Research meth. i. ecology. **712.** 37. B. 4-5
Clemenz, B: Heimatkde. v. Liegnitz. Glog., Flemming 05. **1670.** 430 | **1817.** 376
Clemm: Magengeschwür. **342.** 212 (is.) | **405.** 796 (Goldstücker) | **828.** 223 (A.) | **906 a.** 194 | **930.** 287 | **1212.** 474 (Perutz) | **1251.** 230 (Winckelmann)
— WN: Gallensteinkrkhtn. **185.** 277 (vBoltenstern) | **405.** 208 (Neumann) | **1009.** 442 (O.) | **1099.** 157 (Esch) | **1212.** 312 (Müller) | **1221.** 94 (LH.)
Clergé Fr nçais. Tours, Mame et fils. **1283.** Nr. 8
Clifford, H: Further India. L., Lawrence & Bullen 04. **965.** 68-69 (Bouchal) | **1205.** 188 (MHammer)
Clinton, GP: North Amer. Ustilagin. **1785.** 57
Clouzot, E: Les marais de la sèvre niortaise et du Lay du Xe à la fin du XVIe siècle. P., Champion & Nivot 04. **1205.** 105 (FHahn)
Clowes, Fr, u. A.C.**Houston**: The exper. bacter. treatm. of London sewage. **575.** 246 (Schumacher)
Cnyrim, V: Eth. Fordergn. i. Geschlechtsleb. **1099.** 542 (Saalfeld) | **1211.** 46 (Stüve)
Cobb, WH: A criticism of systems of hebrew metre. Oxf., Clar. Press 05. **889.** Nr. 45 (ESievers)
Cochem, Mv: Goldene Himmelsleiter. Mainz, Lehrlingshaus 04. **68.** 387 (AKökert)
Cochenhausen, v: Prakt. Winke f. d. Fahren d. Feldartillerie. Erzlehg. d. Soldaten. B., Schroeder 05 **913 b.** 261 [**886.** Nr. 3, 4 (KVossler)]
Cochin, H: Le frère de Pétrarque etc. P., Bouillon 03.
Cock, A.de en Is.**Teirlinck**: Kinderspel en Kindeslust i. Zuid-Nederland Gent, Siffer 04/05. **1668.** 463 (RAndree) | **1848.** 237 (JB.) [**712.** 34. B. 64-67]
Cockayne, L: Bot. Exc. dur. midwint. in New Zealand.
Codex diplomat. Lusatiae superioris II, h. RJecht. Görl., Tzschachel 96/03. **830.** 240 | **937 b.** 5-8 (AHorcicka)
— diplomaticus Moenofrancofurtanus, h. JFBoehmer. II. h. FLau. Fr., Baer & Co. 05. **986.** 33. B. 416-17 (H Werner)
— Waldeccensis [Dw. Paul], h. VSchultze. M., Beck 04. **889.** Nr. 39 (O.vGebhardt)
Codrington, O: Manual of Musulman numismatics. Ld., 04. **1777.** 215-17
Cogniaux, A: Orchidac. M. **394.** 98. B. 102 (Mez)
Cohen, H: Ethik d. reinen Willens. B., Cassirer 04. **412.** Nr. 17, 18 (AKi) | **1830.** 26. B. 41-49 (HLilienfeld [Rechtswissensch. u. Ethik]) | **1869.** Nr. 4, 5, 7, 9, 11, 17, 18, 21 (BKellermann) | **1904.** 10/9. (FrJodl)
— —: Rede b. d. Gedenkfeier d. Univers. Marb. z. 100. Wiederkehr d. Todestages v. J. Kant. Marb., Elwert 04. **882.** Nr. 13 (AMichelitsch)
— —: System d. Philosophie. I. B., Cassirer 02. **59.** 610-30 (LNelson) | **1517.** Beil. 3-5 (Kinkel [Grundlegg. d. Ethik v. Standp. d. wiss. Idealismus])
— —: Religionsbuch. K., Bachem 05. **1199.** 315 (Kahlen)
— u. A.**Stelzmann**: Psalite Domino. Düss., Schwann 05. **1079.** 190
— W. Stud. z. Quinten Metsys. Bonn, Cohen 04. **889.** Nr. 29 (HWSinger) | **1735.** 125 (G.) | **1890.** 7 (H Schweitzer)
Cohn, E: D. Wucher. B., Decker 03. **1830.** 25. B. 610
— F: Pflanze. **838 a.** 1. J. 30 [(HKnapp)]
— G: Fakultäten, deren Vereinigg. u. Trenng. XXIX, 1. L., Duncker & Humbl. 05. **889.** Nr. 25 (LBusse)
— —: Gesetze Hammurabis. Z., Art. Inst. Orell Füssli. **1178.** Febr. 305 (SB.)
— —: Z. Polit. d. dtschn. Finanz-, Verkehrs- u. Verwaltgswes. S., Enke 05. **111.** 778 (vdL.) | **412.** Nr. 30 (ens.) | **479.** 248 (Hilscher) | **493.** 22. J. 197 (GSchanz). **655.** 1692-96 (LKatzenstein) | **1168.** 543 (HSievoking)
— —: Kampf um d. Wechselprivileg. **800a.** 70
— —: Riechstoffe. Br., Vieweg & Sohn 04. **439a.** 6 (E.). **717.** 286. B. 222 (Straub) | **889.** Nr. 9 (KvBuschka) | **1251.** 292 (Mohr) | **1574.** 1250 | **1580.** 1300 (Heinz) | **1644.** 420 (Witt)
— H, u. R.**Rübencamp**: Wie sollen Bücher u. Zeitgn.

Digitized by Google

gedr. werd. Br., Vieweg 03. **1279.** 139 (Schubert) | **1782.** 122 (yy.) [AT̈nmarkin)]

Cohn, J: Allgem. Aesthetik. L., Engelm. 01. **150.** 369-77]

— K: Zahnheilkde **345.** 10 (HAlbrecht) | **906.** 816 (Kümmel) | **1099.** 442 (Frohmann) | **1574.** 551 (Mayrhofer). **1579.** 1816 (Disch) | **1581.** 448 (Bernhoff) | **1582.** 325 (Fink) | **1583.** 2132 (Kronfeld).

— P: Chem. Industr. W., Hölder. **214.** Nr. 282 | **439a.** 497 (r.) | **599.** 508 (Feitler)

— —: Gemütserreger u. Krkhtn. B., Vogel & Kreienbrink 03. **185.** 134 (Marcuse) | **882.** Nr. 7 (Bischoff). **1798.** 218 (Deiters)

— T: Palpable Gebilde d. norm. menschl. Körp. **185.** 324 (Pagel) | **417.** 647 (Gaupp) | **419.** 869 | **717.** 287. B. 222 (Dippe) | **1579.** 1770 (Clemens) | **1582.** 669 (Fischel). **1755.** 568 (Cornelius) | **1770.** 30 B. 145 (Müller)

Cohnheim, O: Chemie d. Eiweisskörp. **185.** 372 (PCohnheim) | **294.** 441 | **426.** 166 (Schüttenheim) | **783.** 20 (Witt) | **1574.** 1250 | **1583.** 1235 (Katz) | **1642.** 71 (Rohmann) | **1791.** V. 2 (Baglioni)

— P: Krkht. d. Verdauungskan. **176.** 506 (Boas) | **185.** 324-25 (Pagel) | **426.** 408 (Schmid) | **906.** 747 (Citron) | **1121.** 338 (Weigert) | **1251.** 312 (S.) | **1574.** 1096

Cohnstaedt, W: Agrarfrage i. d. dtschn. Sozialdemokr. v. K. Marx b. z. Breslauer Parteitag. M., Reinhardt 03. **1524.** 573 (Freidank)

Coeje, MJde: Selection from the Annals of Tabari. Leyd., Brill **882.** Nr. 5 (Haffner)

Coler, StrC: Elektrolyt. Verzünd. **1659.** 775 (Danneel)

Colescu, L: Karla figurativa a poodnselor agricole. Bucur, Gobl 05. **214.** Nr. 128, S. 413 (Grothe)

Colin, P: Labor. Evangelica de los Obreros de la compania de Jesus en las Islas Filipinas Barcelona, Imprenta y Litografia 00-02. **1376.** B. B. 442-46 (AHuonder)

Colini, GA: Rapp. fra l'Italia ed altri paesi Europ. dur. l'etè neolit. **387.** 238 (Walter)

Collard, F: Méthodologie de l'enseigem moyen. Brüss., Castaigne 03. **707b.** 53-58 (JZicheu) [**1673.** 178 (Schl.)]

Collas, C: Staatsbankerott u. s. Abwicklg. S., Cotta 04.]

Cölle, R: D. kleine Katech. Luther's **1296.** 169

Collections du Chevalier Mayer v. d. Bergh. **1735.** 127 (Schnütgen)

— Raoul Waroequé. Antiquités Egyptienne, Grecques et Romaines. Mariemont, 04. **1585.** Nr. 2 (FHauser)

Collenbusch, S: Aufs., Briefe, Tagebuchblätt. **1009.** II. 103

Collet, P: Notice géol. et paléont. . . . artondiss. de Sainte-Ménehould. Reims. **394.** 39. B. 77 (Zeiller)

Collignon, A: Pétrone en France. P., Fontemoing 05. **889.** Nr. 42 (FEStschweigarn) | **1585.** Nr. 18 (WKroll). **1586.** Nr. 33-34 (vMorawski) | **1680 b.** 206 (EStemplinger)

— M, et **L.Couve:** Catalogue des vases peints. Ebd., 04. **412.** Nr. 44 (TS.) | **1585.** 24. B. Nr. 51 (AFurtwängler)

Collin, Ch: Björnstj. Björnson, tr. CGMjöén. M., Langen. **1258.** Mai 254 (h.)

Collins, ED: A history of Vermont. Bost., Ginn 03. **1205.** 74 (Zimmermann)

Collitz, H, u. **F.Bechtel:** Sammlg. d. griech. Dialektinschriften. III. 2. Hälfte. 4. H. Gött., Vand. & Rupr. 04. **1289.** Nr. 7 (FrStolz) | do. 5. H. **1289.** Nr. 22 (FStolz)

Colomb, G: La piété et les popul. onvriés. **1831.** 206 (Farner)

Colonna, Aegid.Romanus de: J. Gerson, Dionys d. Karthäuser u. J. Sadolets, tr. MKaufmann u. A. Freib, Herder 04. **600.** Nr. 10 (HWenden) | **661.** 215 (AMesser) **1198.** 18. J. 143-44 (JWallenborn) [N. F. 17. J. 45]

Colvin, S: Selected drawings etc. III. Oxf., 05. **853.**]

Combe, A: Nervosit. d. Kinder. L., Seemann 03. **160a.** 18 | **412.** Nr. 1 | **805a.** 177-82 | **1550a.** 19 | **1575.** 942 (Hirschfeld) [**1575.** 495 (S.) | **1582.** 396 (Fischl)]

— —: Traiteu. de l'entérite mucomembr. **1574.** 410.]

Combes de Lestrade: Les monarchies de l'empire allemand. P., Larose 04. **140.** 19. B. 608 (Labaud)

Comenius, A: D. einzig Notwendige, tr. JSeeger. J., Diederichs 04. **412.** Nr. 17/18 | **1009.** 8-9 (Strunz) | **1122.** 376 (GTr.) | **1550 a.** 58-64 (Liebe)

Comenius, JA: Didactica magna od. Grosse Unterrichtslehre, h. WAltemoller. Pad., Schöningh 05. **600.** Nr. 19 (WKahl) | **1321.** 350-51 (LM.)

— —: Unum necessarium, tr. JSeeger. J., Diederichs 04. **1585.** Nr. 22 (ANebe)

Commentationes philologae. In honorem J. Paulson scripserunt cultores et amici. Gotenh., Wettergren & Kerber 05. **1585.** Nr. 30 (KHude) | **1586.** Nr. 33, 34 (H Gillischewski)

Commer, E: D. Kirche in ihr. Wesen u. Leben. W., Mayer & Co. 04. **804.** 390 (*uf*) | **1832.** 331-32 (Strohsacker)

Compayré, G: Herbart et l'éducation par l'instruct. P., Delaplane **346.** 325 | **1289.** J. 1904, Nr 23

Compte rendu des séances du 28e Congrès des ingéniers en chef des Associations des propriétaires d'apareils à vapeur, tenu à Paris en 1904. P., Capiomont. **1710.** 100 (Lesc.)

Conard, HS: Waterlilies. Nymphaea. **394.** 409 (Trelease). **712.** 37. B. 5 [& S. **1804.** 401 (UStutz)]

Concilium Basiliense, h. GBeckmann. V. Bas., Helbing]

— Tridentini actorum pars prima, ed. StEhses. Freib., Herder 04 **68.** 222 (JHöller) | **661.** 170-71 (NP.) | **891.** Nr. 6 (PTschackert) | **1233.** 467-68 (Funk) | **1501.** 433-38 (Fridensburg) | **1724.** 3 F. 14. B. 418-21 (EFr.) | **1832.** 108-14 (AKross)

Condamin, A: Hystérectom. vagin. Lyon. **406.** 799

— —: Le livre d'Isaïe P., Lecoffre 05. **887.** Nr. 36 (E König) | **1233.** 610-13 (Vetter) | **1264.** 439-43 (AScholz). **1631.** 287-92 (JHontheim)

Confédération, une, orientale comme solution de la question d'Orient. P., Plon 05. **1271.** Okt. (*zl*)

Conférences faites au Musée Guimet, h. GLafaye, Ph Berger, SLévi, DMenant, H. P., Leroux 04. **891.** Nr. 24 (ABertholet)

— du Musée Pédagogique 04. P., 05. **1426.** 133-34 (P.)

Confitures ménagéres et industr. P. **1882.** 1209 (vLippmann)

Congrès, 2., international de l'éducation physique de la jeunesse: Règlement et rapports préliminaires. **1800.** 722 (FKemény)

Conrad, C: Organisat. d. Arbeitsnachw. in Dtschld. L., Dunck & Humbl. 04. **214.** Nr. 28 (Haacke) | **412.** Nr. 13. **446.** 135-37 (Recke) | **655.** 375-78 (FZahn) | **719.** 410 (JC.) | **1293.** Jan. 154-61 | **1494.** 701 (Freund) [252]

— Fr: Gesch. d. Waliï. u. d. Klost. Marienbuch. **175.**]

— H: England. S., Metzler 05. **1325.** 278 (FGuthein)

— —: Syntax d. engl. Sprache. B., Mittler & S. 04. **1065.** 127 | **1289.** Nr. 10 (Bahrs) | **1799.** 328 (MDegenbart) | **1800.** 477-79 (JEllinger)

— J: Leitfad. z. Stud. d. Volkswirtschaftspolitik. J., Fischer 05. **842 a.** 371 (OMüller)

— —: Grundr. z. Stud. d. Polit. Oekonom. 2. Tl. Ebd., 04. **882.** Nr. 9 (Schwiedland)

— MG: D. Herrgott a. Grenzstein. B., Janke. **202.** 205-7 (GKempin-Schwann) | **214.** Nr. 24, S. 186 u. ff. (OB.)

— P: Präpar. f. d. Physik-Unterr. II. 2. A. Dr., Bleyl & Kaemmerer 05. **867.** 13. J. 156 (EWalther) | **1337.** Nr. 46, S. 433 | **1793.** 291 (M.)

— Th: Förster. **1677.** 62 [**690.** 165 (Cspiedmann)]

Conrad-Marold: Gesch. Preussens. Tilsit, Rayhaender & S.]

Conrat, F: Herm. v. Helmholtz' psychol. Anschaugn. H., Niemeyer 04. **882.** Nr. 15 (AMüller) | **1798.** 39. B. 134-38 (Ackerknecht) [05. B. 288-91 (KZeumer)]

— M: Breviarium Alaricianum. L., Hinrichs 03. **1704.**]

Consbruch-Kincksleck: Dtsche. Lyrik d. 19. Jhdts. L., Amelang 03. **525.** 189 (W.)

Consentini, F: La sociologie génétique. P., Alcan 05. **1598.** Nr. 32, S. 200 (ESzabo)

Consentius, E: D. Berlin. Zeitgu. bis z. Regierg. Fried-

Digitized by Google

rich d. Grossen. B., Haude & Spener 04. **477.** 1516 (L Geiger) [parola mcd. Fl., Seeber 04. **412.** Nr. 13 (SK.)]
Consolo, F: Un poco piu di sulle interpretazioni della
Constan, P: Cours élém. d'astron. P., 03/04. **1090.** 37. **1498.** 64-73 (AMarcuse) [**1494.** 567 (Adam)]
Conta, v: Ausweisg. B., Vahlen 04. **550.** 202 (Endres.)
Contributions from the Jefferson physical laboratory of Harvard Univ. H. Cambr., Mass. **1789.** 746 (EBose)
— from the United States National Herbarium, h. WE Safford. Wash., Printing Office 05. **412.** Nr. 51
Contuzzi, FP: Commentaire théorique et pratique des Conventions de la Haye. I. P., Marescq Aîné 04. **425.** 24. B. 378 (Stoerk) [ther)]
Contzen, L: Goa im Wandel d. Jhdte. **1009.** 11 43 (Gün-)
Conway, MD: Autobiographie, Memoires and Experiences Ld., Cassel 04. **412.** Nr. 20 (EPEvans) | **214.** Nr. 11, S. 394-26 (EPEvans)
Conwentz: Heimatkde. in d. Schule. B., Borntraeger 04. **214.** Nr. 171 (A.) | **590.** 305-12 (Frommeld) | **1135.** 348 (EStutzer) | **1668.** 392. (Edl.entz) | **1787.** 361-63 (Escholz)
— H: Gefährdg. d. Naturdenkmäler. Ebd., 04. **66.** 138 (HEngelhardt) | **324.** 38-39 (s.)' | **387.** 38 (Winckelmann) **394.** 98. B. 185 (Mez) | **398.** 73-75 (E.) | **399.** 225 (Fürst) **412.** Nr. 1 | **514.** 14 (Guse) | **537.** 7-10 (ADreyer) | **585.** 87. B. 34} **712.** 34. B. 73 | **838a.** 1. 155 | **1074.** 11 | **1173.** 278 (WWehrhahn) | **1205.** 7 (Gunpar) | **1578.** 27 (Lienau) **1668.** 130 (HFischer) | **1686.** 185 (Ihne)
— —: Westpreuss Provinzialmuseum. Danz., 05 **387.** 99 (Buschan) | **412.** Nr. 35 | **459.** 132 (BL) | **537.** 73. **1153a.** 171 (FRömer) | **1288.** 50-51 (FM.) | **1678.** 54
Conz, G: Zeichenschule. Ravensberg, Maier 04. **690.** 178 (FKuhlmann) | **1258.** März 377 (Z.) [velius)]
Cook, FA: D. 1. Südpolarnacht 1898-99. **736.** 55 (Gra-)
— StA: The laws of Moses and the code of Hammurabi. Ld., Black 03. **882.** 13. B. Nr. 21 (Riesler)
Coolidge, WAB: J. Simler et les orig. de l'alpin. jusqu'en 1600. **631.** 350-52 (S.-A.)
Cooper, WM: Flagellantism. **1009.** 136
Coppens, Ch: Aerztl. Moral. Eins., Benziger 03. **1233.** 148 (AKoch) | **1283.** Nr. 12 (AHuber) | **1536.** Nr. 46, S. 422-23
— —: Morale et Médicine. Ebd., 01. **1283.** Nr. 12 (AHuber)
— U: Le palais de Caiphe. P., Picard 04. **1264.** 69 (C Monmert) | **1631.** 200 | **1783.** 223 (KFurrer)
— —: Wie in Palästina neue Heiligtümer entsteh. M., Meisenbach-Riffarth & Co. **661.** 835 (GA.) | **1631.** 420
Coquelle, P: Napoleon et l'Angleterre. P., Plon. **1907.** $^{20}/_{3}$. (KESchmidt)
Corbu, J: Neue Theorie üb. d. Bildg. d. Sternsysteme u. d. Bau d. Universums. Bistritz-Besztercze, Mathein 04. **694.** 191-94 (JGredt) | **882.** Nr. 15 (RFPozdena)
Cordemann: Hannoversche Armee u. ihre Schicksale, h. GWolfram. Hanu., Halm 04. **725.** Febr. 337-40 (A Pfister) | **1772.** 347-56 (RvSichart)
Cordier, H: L'expédition de Chine de 1857-58. P., Alcan 05. **1205.** 188 (MvBrandt)
Cordero di Montezemolo, V: Studio sulla naigazione aera. R., Voghera 03. **929.** 1045-46 (oder 1095-96) (Wächter)
Cornaro, Lv: Sonnig. Alter. L., Hartnng. **216.** 272 (WWs.)
Corneille, P: Le Cid. h. F. Strehlke. 2. A., h. FMeder. B., Weidm. 05. **1695.** 740 (EMeyer)
Cornelius, H: Einltg. i. d. Philosophie. L., Teubn. 03. **1786.** 127. B. 82-89 (JHalpern)
— P: Aufsätze üb. Musik u. Kunst, h. Edg.Istel. L., Breitk. & Härt. 04. **412.** Nr. 10 [novsky)]
— —: Briefe, h. KMCornelius. Ebd. **75.** 346-48 (ERychner)
— —: Gedichte, h. AStern. Ebd., 05. **1384.** 258-60 (M Koch)
— —: Literar. u. musikal. Werke. Ebd., 05. **215.** 257-60, 261-63 (ASmolian) | **725.** 120. B. 546 | **1110.** Juli 557-64 (ABartels) | **1179.** Aug. 287 (HSch.) | **1222.** 341-43
Cornet, J: Le Victoria-Nyansa est-il un Reliktensee, **1205.** 65 (FHahn) [(Jacobi)]
Cornich, C: Sir W. H. Flower. Ld., Macm. **1009.** 125]
Cornil: Einltg. in d. kanon. Büchern d. alt. Testaments. T., Mohr. **1122.** 278 (HGr.)
Cornish, F: Studies on Hesiod. II, Oxf., High-Street 04. **1586.** Nr. 17 (RPeppmüller)
Corpus constitutionum Daniae, h. VASecher. 5. B. 4.-5. H. Kop., Gad. 03. **412.** Nr. 49 (K.-L)
— documentorum inquisitionis haereticae pravitatis Neerlandicae, h. PFredericq. V. 1. H. Gent, Vuylsteke 03. **412.** Nr. 25 (VS.)
— Poetarum Latinorum, h. PPostgate. I.-IV. Ld., Bell a. S. 94-04. **882.** Nr. 4 (HSchenkl) | **1585.** Nr. 48 (F Vollmer)
— Scriptorum Christianorum Orientalium curantibus B. Chabot, Guidi, H. Hyvernat, B. Carra de Vaux. I.-IV. **882.** Nr. 18 (GGraf)
— scriptorum ecclesiasticorum Latinorum. XLIV. W., Tempsky 04. **887.** Nr. 16 (J.), do. XXXVI. Nr. 17 (J.), do. 43-45. **1233.** 468-70 (Funk) | do. XXXIV. **1585.** Nr. 14 (WKroll)
Correia-Lobão, M: Uribilinuria nos cancerosos. Liss. 04. **906a.** 36 (Sticker)
Correns, C: Gynodioecie. P. **157.** 858 (Plate)
Correspondance d'Hermite et de Stieltjes, h. BBaillaud u. HHBourget. I. P., Gauth.-Vill. 05. **412.** Nr. 29 (-r.)
— inédite de Sainte-Beuve avec M. et Mme. J. Clivier, h. Mme.Bertrand. P., Soc. duMercur deFrance 04. **889.** Nr. 5 (EHaguenin)
— de George Sand et A de Musset, h. FDecori. Brüss., Deman 04. **214.** J. 1904. Nr. 149, S. 10-13 (WvWurzbach)
—, la, de A. Volta et M. van Mamm, h. JBosscha, Leid., Sythoff 05. **412.** Nr. 21 | **889.** Nr. 1 (JGeerland). **1660.** 77 (EBudde)
Corwegh, R: Prinzip d. Gruppe e. maler. Moment, i. d. roman Bauten d. Sachsenlandes. B., Cassirer 04. **882.** Nr. 18 (JNeuwirth)
Coraques, les. P., Lavauzelle. **710.** J. 1903. Juli 320 (Pelet)
Cosentini, F: La sociologie génétique, h. Max. Kovelewsky. P., Alcan 05. **889.** Nr. 15 (FEulenburg) | **1823.** 593 (SRSteinmetz)
Cossa, L: D. erst. Elemente d. Wirtschaftslehre. 4. A., h. KGörres. Freib., Herder 03. **882.** Nr. 6 (JBiederlack)
Cossmann, H. u. F **Huisgen:** Deutsche Schulflora. **394.** 99. B. 40 (Wangerin) | **1634.** 36 (Kneucker)
Cost of living a. retail prices of food. Wash., Governm. Print. **473.** 100 (Fhlgr.)
Costa de Moçambique. Liss., 04. **46.** 89 (Hr.)
— F: Serumwiss. — Menschh. **1070.** 13 (Blasius)
Coste, H: Flore de la France. **394.** 99. B. 11 (Ofner)
Cotta: Unterr. i. d. Turngesch. **1818.** 215 (Wickenhagen)
— sche Handbibliothek. **1741.** 270
Cotton-Manufactures in Massachusetts a. the Southern States. Bost., Wright & Potter 05. **473.** 338 (Fhlgr.)
Cotton, HJSt: New India or India in its Transition. Ld., Paul Trench 04. **1205.** 193 (AZimmermann)
Coubertin, P.de: La gymnastique utilitaire. P., Alcan 05. **1800.** 736-37 (FKemény)
Coulomb, R: L'oeil artificiel. **780.** 497 (Pergens)
Coulon, G: Hémorrh. intest. mort. P. **805.** 96 (Toft)
Councilman, WTh etc.: Stud. on path. and etiol. of Variola. Bost. 109. 73. B. 164-68 | **1087.** 40. B. 99 | **1582.** 204 (Grünberger) [Stemplinger)]
Counson, A: Malherbe e ses sources. **1680b.** 207 (E)
Courant, M: Oekoubo. P., Alcan 04. **1205.** 55 (MvBrandt)
Courbet, P: Dasein Gottes e. Postulat d. Wissenschaft. Str., Roux & Co. 05. **880.** 401 (Otto) | **882.** Nr. 22 (Reinhold) $^{13}/_{4}$. (LZ.))
Courtellemont, G: Voyage au Junnon. P., Plon 04. **1904.**
Courthope, WJ: A history of English poetry. Ld., Macmill. 03. **1743.** 231-37 (PhAronstein)
Courtney, WP: A register of national bibliography. L., Constable 05. **936.** 191-92 (MGrolig)
Courvoisier, L: Untersuchgn. üb. d. astronom. Refraktion. Karlsr., 04. **1498.** 241-61 (EGrossmann)

Digitized by Google

Cousin, G: Kyros le Jeune en Asie Mineure. P., Berger-Levrault & Co. 05. **1289.** Nr. 18 (RHansen)

— —: De artibus quarum nominibus vocabutum adiic finem faciebat. Nancy, Berger-Levr. 04. **1289.** Nr. 16 (RHansen)

Coutelle, C: Pharus am Meere d. Lebens. Anthologie a. d. Werken d. Klassiker, berichtigt v. Fr. Bodenstedt. 26. A. L., Bädeker 04. **1283.** Nr. 11 (FAMetzger)

Couturat, L: Opuseul. et fragm. inédits de Leibniz. **53.** IV. 501-2 (Ostwald) [**1287.** 37]

— —: D. internat. Hilfssprache. B., Möller. **1284.** 37.]

Couzard, R: La bienheureuse Jeanne de Lestonnac. P., Lecoffre 04. **1264.** 297 (GAllmang)

Cowell, G: Life and letters of Edw. Byles Cowell. Ld., Macmill. 04. **412.** Nr. 22

Cowper-Coles, Ch: Elektrolyt. Verzinkg. **439.** 997 (Nenmann) | **439 b.** 669 (JM.) | **1584.** 734 (Loebe)

— —: Elektrolyt. Verf. z. Herst. parabol. Spiegel. **1288.** 361 (Bi) | **1584.** 142 (Körber)

Cox, J: Mechanics. **31.** 425

Coym, G: Geometrie d. Ebene. L., Schneider 03. **320.** 54 (Burk) | **690.** 149 (AHaeffs) [dinger)]

— H: Schulreform. Hbg., Boysen 05. **357 a.** 182 (FStau-

Coynart, Ch.de: Les malheurs d. grande dame sous Louis XV. P., Hach. 04. **1271.** Sept. 478 (*y*)

Cracau, J: Rat Verwertg. d. Kakaoschalen. **1570.** 186

Cramer etc.: Lehrb. d. Psychiatr. **1506.** 29. B. 435 (Seelig)

— A: Gemeingefährlichk. **341.** 470 | **1297.** 507 (Schultze). **1574.** 1219

— —: Grundr. d. freiw. Krankeupfl. **823.** 38

— —: Heil- u. Unterr.-Anst. f. psych. Kr. i. Götting. J., Fischer. **417.** 359 (Gaupp)

— F: A. d. Urzeit Eschweilers. **189.** 111-12 (HSavelsberg) | **237.** 255-56 (Pauls)

Crämer, F: Magen- u. Darmkrkhtn. **1218.** 31 (Cohnheim)

— —: Magenerweiterg. M., Lehmann. **1221.** 690 (E.)

Crampon, A: La sainte Bible. Desclée, Tournai 04. **472.** 191 (MF.) [**848.** 56. J. 80-82 (GKerschensteiner)]

Crane, W: Grundlag. d. Zeichng. L., HSeemann N.]

Crashaw, R: Steps to the temple, ed. ARWaller. Cambr., Univ. Press 04. **946.** 201 (PhAronstein)

Creighton: Life a. letters of M. Creighton. Ld., Longmans 04. **214.** Nr. 116, S. 313-17 (ThKolde)

Cremer: Gemeindehaus. **546.** 222 (R.) [21 (ATitius)]

— E: V. Kinderglauben. Güt., Bertelsmann 02. **1294.**)

— —: Vhltn. d. Raiffeisen'sch. Schule zu allgem. volkswirtsch. Grundsätz. L., Haessel. **363.** 301 (CNeumann)

— —: Wiederkunft Christi u. d. Aufgabe d. Kirche. Güt., Bertelsmann 02. **1294.** 422 (Titius)

— FG: Z. Oelmaltechnik d. Alten. Düss., Voss 02/05. **1735.** 17. J. 382 (Schnütgen)

— H: Gethsemane. **1245.** 261-64 (Schwencker)

— —: Pastoraltheologie, h. ECremer. S., Steinkopf 04. **880.** 92 (Behm) [(AHaeffs)]

— M: D. bedeut. ausl. Handelsgewächse. 02. **690.** 108)

Crenneville, LGraf: Z. Reform d. polit. Verwaltg. W., Norbertusdruck. **549.** 498 (-nb-) | **1905.** $^{13}/_{7}$. (EHirsch)

Crepaz, A: Muttersch. u. Mütter. L., Wigand 05. **357 a.** 73 (HSimon) | **412.** Nr. 35, Beibl. (KFuchs) | **1907.** $^{12}/_{2}$. (KMWerner)

Crescini, V: Manualetto provenzale per uso degli alunni delle facoltà di lettere. Verona, Drucker 05. **1680 b.** 161-62 (EStengel) [nater. **1572.** 224]

Cretschmar, C: D. ges. dtsche. u. preuss. Gesetzgebgs-]

Criado y Aguilar: Maladies de l'enfance. **409.** 424 (Schreiber) | **1121.** 239 (Czerny)

Crick, D: La législation internationale du travail. Brüss., Revne de droit internation el législat. comparée. **357a.** 482 (DWarnotte) [241-43 (Mohr)]

Crile, G: Bloodpressure i. Surgery. Phil., Lippinc. **396.**)

Criselli, R, n. M.**Schultz:** Verwaltgsordng. f. d. kirchl. Vermög. i. d. östl. Prov. d. preuss. Landeskirche. B., Guttentag 04. **1292.** 16. B. Nr. 10 (vDoemming)

Criste, O: Feldmarsch. Joh. Fürst v. Lichtenstein. W., Seidel 05. **59.** 756-60 (A.vJanson) | **412.** Nr. 29 (KFuchs). **882.** Nr. 14 (H.) | **913 b.** 435 (Friederich) | **1259.** 126 (Fuchs) | **1379 b.** 163-66 (Hoen.)

— —: Kriege unt. Kaiser Josef II. Ebd., 04. **1190.** 70. B. S. LXV-LXVI (CvD.) | **1379 b.** 1. 22 (-ps.)

— —: Kriege unt. d. Regierg. Maria Theresia's. VII. Ebd., 03. **1190.** 79. B. LXX (CvD.)

Croce, B: Aesthetik als Wissensch. d. Ausdrucks. L., Seemann 05. **150.** 523-27 (ATumarkin) | **214.** Nr. 119 (KVossler) [02. **1704.** 521 (WL.)]

— —: Relazioni dei patrioti Napoletani. Nap., Pierro]

Crohns, H: 2 Förderer d. Hexenwahns. S., Strecker & Schröd. 05. **473.** 360 (FL.) | **661.** 791-93 (FSchaub). **889.** Nr. 39 (OClemen)

— —: Zur Gesch. d. Liebe als Krkht **906.** 389 (Preuss)

— —: Summa theologica d. Antonin v. Florenz. Heisingfors, 03. **661.** 117-24 (FSchaub) | **889.** Nr. 4 (FKrapatschek) | **891.** Nr. 2 (ELempp) | **986.** 170-71 (KLöschhorn)

Croiset, M: Notice sur la vie et les travaux d. M. G. Paris. P., Typogr. de Firmin-Didot 04. **1680.** 8-11 (MJ Minckwitz) [P. **1100a.** 190]

Croll, Ch.: Asiles et maisons de relevem. pour bonveurs.]

Cromwell, O: Letters and speeches, ed. by SCLomas. Ld., Methuen 04. **1704.** 506-7 (AStern)

Cron: Studie üb. d. Gefechtssanitätsdienst i. Rahmen e. Korps. W., Safář 04. **1190.** 70. B. IV-V (JSteiner)

— J: Supplém. de la grammaire française pour l'Alsace. Str., Herder 02. **1680 b.** 265 (AStürmfels)

Crone, G.vd: Ergebn. d. Unters. üb. Wirkg. d. Phosphors auf d. höh. Pflzn. Bonn, 04. **394.** 301 (Fischer)

Crone, P: Gesundheitsbüchl. d. Soldat. Bresl., Kern 04. **361.** 240 | **434.** 350 (Lohnstein) | **912.** 78

— W: Therap. an d. Berlin. Univ.-Klin. **717.** 287. B. 223 (Dippe) | **1219.** 760 | **1221.** 2090 (W.) | **1251.** 412 (Kassel) | **1579.** 1441 (vBardeleben) | **1582.** 411 (W.). **1877.** 398 (K.)

Crönert, G: Memoria Graeca Herculanensis. L., Teubn. 03. **59.** 185-95 (PWendland) | **882.** Nr. 17 (HSchenkl). **1585.** Nr. 31, 32 (FSolmsen) [**1644.** 13. B. 817 (Hiller)]

Croyn: Traitem. nonsangl. des fractur. de l'olecrane. P.]

Croze, B: Bibliografia Vichiana. Neap., Fessitore & S. 04. **889.** Nr. 14 (PBarth)

Crue, Fde: Relations diplomatiques de Genève. P., Picard et fil. **1704.** 506-7 (Hollaender) [**719.** 847 (JC.)]

Crüger, H: Mitteilgn. ub. d. 45. allgem. Genossensch.]

Cruls, L: Limites entre o Brazil e a Bolivia **1205.** 211]

Cruppi, L: Avant l'heure. **214.** Nr. 160 [(Sievers)]

Cruttwell, M: Luca and Andrea della Robbia. Ld., Dent 02. **1254.** 83-87 (PSchubring)

Csaki, M: Baron Brukenthal. Gemäldegal. Hermannst., Krafft 03. **882.** Nr. 15 (JNeuwirth)

Csaliner, R: Quellenb. z. vaterländ. Gesch. Hermannst., 05. **836.** 127 (RBr.)

Csörgey, T: Ornithol. Fragmente. **1067.** 168

Cugnac, de: La campagne de Marengo. P., Chapelot 04. **912.** 86 (vCaemmerer) | **1379 b.** 1. 77-79 (Woinovich)

Cullen, J: The book of the Covenant in Moab. Glasg., Maclehose & S. 03. **1294.** 384 (CSteuernagel)

Cummings, C: Histor. survey of the Boiler makers, etc. Society. New Castle on Tyne 05. **473.** 151 (Fehlinger)

Cumont, F: D. Myster. d. Mithra. L., Teubn. 03. **887.** 25. B. Nr. 51 (*L.*) | **1906.** $^{31}/_{5}$. (FHarm)

Cüppers, J: Schulwandkarte v. Südwest-Dtschld. Düsseld., Schwann 04. **1686.** 420 (RLangenbeck)

Cuq, E: Les institutions juridiques des Romains. I. P., Plon-Nourrit & Co. 04. **889.** Nr. 38 (ThKipp)

Curcio, C: De conversionibus Lucretianis. Catania, Gianotta 03. **8.** 26 S.

— G: L'apostrofe nella poesia latina. Catania, Balliato 03. **1289.** Nr. 16 (PWessner) | **1585.** Nr. 27 (WKroll)

Curé, A: La commun. fréquente au point de vue théo-

Digitized by Google

rique et prat. 2. B. P., Saint-Paul 03. **1234.** 658 (G vHoltum)

Curetonian Syriac Gospels reedited together with the readings of the Sinaitic Codex, h. FCBurkitt. Cambr., Univers. Press 04. **887.** Nr. 10 (ENestle)

Curie: Radioakt. Subst. **1618.** 300

—: Untersuchg. üb. d. radioaktiv. Substanz., tr. W Kaufmann. Br., Vieweg & S. 04. **1696.** 634-35

Curme, GO: A grammar of the German language. N.Y., The Macmillan Co. 05. **412.** Nr. 50 (-tz-) [(Sudhoff)]

Curschmann, Fr: Hungersnöte i. Mittelalt. **1009.** H. 407]

Curti, A: Leitf. f. d. Unterr. i. schweiz. Handelsr. **1801.** 155 [Neuer Fr. Verl. 05. **477.** 1621 (KBerger)]

— Th: Schiller's Freiheitsdichtg. Wilhelm Tell. Fr.,]

Curtiss, SJ: Ursemit. Religion i. Volksleben d. heutig. Orients. h. WolfWilhGrafenBaudissin. L., Hinrichs 03. **889.** Nr. 15 (KBudde) | **1294.** 188 (WNowack) | **1758.** 427-34 (GBeer) | **1783.** 157-59 (Kampffmeyer)

Curtius, F: E. Curtius. **1258.** Apr. 124 (Br.)

— P: Offiz.-Stammliste d. Garde-Reg. 1860-1905. B., Eisenschm. 05. **913 b.** 221 [03. **829.** 107 (Meltzer)]

Curtius v. Hartel: Griech. Schulgrammatik. W., Tempsky]

Curtze, M: Urkde. z. Gesch. d. Math. **1009.** H. 55 (Jacobi)

Cuvelier, J: Inventaire des Inventaires de la 2e. section des Archives générales du Royaume. Brüss., Weissenbruch 04. **889.** Nr. 34 (RKnipping)

Cuyer, E: La mimique. P., Dom. **417.** 203 (Muralt)

Cyon, E: Nerfs du coeur. P., Alcan. **906.** 265 (Reckzeh). **1573.** 1086 | **1580.** 2141 (Grassmann)

— E.v: Wie soll Russld. e. Rechtsstaat werd.? L., Elischer. **357a.** 26 (GPolonsky) | **473.** 108 (EdB.)

Cyriax, EF: Grunds. d. mech. Bhdlg. **1099.** 161 (Classen)

—: Elementa of Kellgrens manual treatm. Ld., Bale 03. **1835.** 295 (Valpius)

Czana, A: Obligat. stand. Fürsorge f. d. d. öff. Versorgg. bedürf. Kind. in Ungarn. **840.** 273 (Neumann)

Czapek, F: Biochemie d. Pflzn. J., Fischer. **73.** 49 (Hch.). **389a.** XIV. 226-28 (Bail) | **393.** 157-59 (HFischer) | **499.** 382-84, 469-70 (Tschirch) | **712.** 36. B. 3. H. 5 | **1288.** 140 (PR.) | **1569.** 94-96, 703 (Tschirch) | **1580.** 1054 (Bürker) | **1582.** 6, 598 (Pohl)! **1584.** 15, 719 | **1635.** 31, 319, 441 | **1642.** 432 (Scholtz)! **1647.** 52. B. 255 (Ostwald). **1768.** 95 (vTubeuf) | **1864.** 113-17 (AMeyer)

Czaplewski, E: Desinfekt. **160.** 230 (Mense) | **434.** 76 (Lohnstein)! **517.** 444 (Bischoff) | **575.** 12 (Pr.) | **1506.** 29. B. 195 (Iliesener)

Czapski, S: Grundzüge d. Theorie d. opt Instrum nach Abbe. L., Barth 04. **1696.** 349 (JGWallentin) | **1789.** 222-23 (Konen) | **1800.** 432 (EKaller)

Czermak, W: Augenärztl. Operat. W., Gerold. **342.** 11 (Lauber) | **432.** 95 (Lohnstein) | **1073.** I. 545 (Kayser). **1573.** 1191 | **1579.** 766 (Horstmann) | **1580.** 84, 612 (Seggel) | **1582.** 130 (Hi sch) | **1583.** 541 (Elschnig) **1877.**161 (J.)

Czerny, A: Polit. Bezirk Mähr.-Trübau. 2. A. Mähr.-Trübau, Lehrerverein 04. **1519.** 292-94

— J: Sterne, Hippel u. Jean Paul. B., Duncker 04. **882.** Nr. 19 (AZipper) | **1655.** 286 (RMMeyer)

— V: Entw. d. Chir. **1009.** 173 (Sudhoff) | **1573.** 97

— u. **Keller**: D. Kind Ernährg. **1287.** 118 (Rie) | **1877.** 568 (N.)

Czikzk, E.v: Edelschmiedekunst früh. Zeit. i. Preussen. Düss., Schwann 03. **1113.** 163 (HBergner)

Czuber, E: Wahrscheinlichkeitsrechng. L., Teubn. 03. **133.** 51-55 (BOster)

Czudnochowski, WBv: D. elektr. Bogenlicht. L., Hirzel 04. **412.** Nr. 3 | **882.** Nr. 14 (AH.) | **1789.** 125 (HThSimon)

Czygan, P: Schiller i. d. Beurteilg. sein. Königsberger Zeitgenoss. Königsberg, Koch. **661.** 923 (ALohr)

D

Daab, F: Sonntagsruhe od. Sonntagsheiligg. **1831.** 270 (Waldburger) [05. **843.** 74]

Dacapsky: Enteseng v. Grundwasser. L., Leineweber]

Dach, L: D. Wildpflege als Landwirt. **494.** 532-33

Dacqué: Wie man i. Jena naturwiss. beweist. S., Kielmann 04. **133.** 167 (HSamter) [125 (Jacobi)]

— E: Deszendenzgedanke. **387.** 257-58 (vIvorka) **1009.**]

Dade: Landw. Bevölkerg. d. dtschn. Reiches. **157.** 300 (Claassen)

Dagron: Massage des membres. P., Steinh. **396.** 967 (Kurzwelly) | **1580.** 2188 (Engel)

Dahl, F: Kurze Anltg. z. wissensch. Sammeln u. z. Konservierg. v. Tieren. J., Fischer 04. **1173.** 233 (Reh). **1288.** 13 (vHanstein) | **1665.** 142 (Schröder)

— F: Tierleb. i. Wald. **515.** 101 | | **1665.** 141 (Schröder)

— R: D. Bankerott d. Psychiatrie. **336.** 256-57 | **1251.** 313 (Bogusat)

Dahle, L: Ursprung d. heil. Schrift, tr. HHansen. L., Ungleich 04. **880.** 303 (Höhne) | **887.** Nr. 44 (Crenen)

Dahlfeld, C: Bilder f. Schiedende. **717.** 102 (Bergemann). **1073.** 493 (Bielschowsky) | **1574.** 1037 (Salzmann) | **1579.** 1655 (Salamonsohn)

Dahlmann, J: Hdb. f. d. Leiter d. Marian. Kongregat. u. Sodalität. Münst., Alphonsusbh. **1342.** 432

Dahlmann-Waitz: Quellenkde. d. dtschn. Gesch., h. EBrandenburg. L., Dieterich 05. **214.** Nr. 117 (JP.) | **331.** 544-45 (HSimonsfeld) | **412.** Nr. 49 | **882.** Nr. 10 (Helmolt). **1695.** 440-46 (EHeydenreich) [355 (Aronheim)]

Dahm: Enchondrom d. Oberschenkelknochen. Bonn. **1141.**]

Dahmen, Th: D. Theorie d. Schönen. L., Eugelm 03. **150.** 242-44 (ATumarkin) | **882.** Nr. 8 (AMichelitsch). **1798.** 38. B. 65-68 (Cohn)

Dahms, R: De Atheniensium sociorum tributis quaestiones septem. Diss. B., 04. **1586.** Nr. 12 (Schneider)

Dahn, F: Germanen. L., Breitk. & Härt. 05. **214.** Nr. 284 (FBilger) | **882.** Nr. 21 | **1904.** $^3/_{12}$.

— —: D. Könige d. Germanen. Ebd., 05. **1886.** 1167 (E Heyck) | **1804.** 361-63 (AWerminghoff)

— —: D. Baiern. Ebd., 05. **214.** Nr. 252, S. 201-4 (S Riezler)

Dähnhardt, O: Fr. Schiller. L., Dürr 05. **145.** 300 (H Gelbke) | **477.** 1109 (KBerger) | **875.** 84. H. 114 (W Fries) | **1065.** 169 (s) | **1657.** 323 | **1695.** 220-21 (JSchmidt). **1741.** 233 (Schmitz-Mancy)

— O: Tertianer Julius. Uebgsstoffe z. Repetit. d. latein. Kasuslehre. Ebd., 04. **882.** Nr. 25 (AFischer)

— —: Naturgesch. Volksmärchen. 2. A. L., Teubn. 04. **477.** 1375 (MBoelitz) | **1171.** 13. J. 158 | **1325.** 184 (AKistner) | **1584.** 15 | **1657.** 537-38 (WSchwarze) | **1695.** 407-9 (GSiefert) | **1696.** 799 (HVieltorf) [**1283.** Nr. 9 (Rost)]

Daiber, A: E. Australien - u. Südseefahrt. Ebd., 02.]

— K: 11 Jahre Freinaurer. **376.** 53 (WH.) [Nr. 96]

Daibler, H: Was ist Wahrheit? S., Strecker 05. **214.**]

Daicke, A: Strafrecht u. Strafproz. **1118.** 38 [ling)]

— —: Preuss. Jagdr. Bresl., Kern 03. **1239.** 56 (Stel-]

Daihoff, N: Christl. Liebestätigk., tr. ThSchaefer. Güt., Bertelsm. 04. **215.** 129 (BK.) | **527.** 144 (Arnold) | **880.** 169 (Kahlenbeck) | **887.** Nr. 9 (HBehm)

Dalla-Torre, KWv: Alpenpflzn. i. Wissensch. d. Alpenb. **38.** Nr. 48 (Schmolz) | **73.** 938 (n) | **499.** 473 | **1634.** 185 (Kneucker) | **1635.** 362

— —, u. H.**Harms**: Genera Siphonog. **1288.** 322 (Magnus) | **1634.** 73 (Kneucker)

— —, u. **Sarntheim,** Lv: Flora v. Tirol, Vorarlberg u. Lichtenstein. III.: D. Pilze, h. PMagnus. Innsbr.,Wagner 05. **918.** 269 (Handel-Mazzetti-Wien) | **1906.** $^4/_{12}$. (J Murr)

Dalman, S, u. A.**Schulze**: Zinzendorf u. Lieberkühn. L., Hinrichs 03. **880.** 96 (de le Roi)

Dalmata v. Hideghét, O: Gesch. d. k. k. Militärbadehauses

Digitized by Google

u. d. Militärbadeheilanstalt. i. Karlsbad. Karlsb., S.-V. 05. **1379 b.** 11. 121 (Z.)

Dalrymple, Cochrane Maxton: Kiplings Prosa. Marb., Elwert 05 **1289.** Nr. 24 (AHerting)

Dalton, H: Lebenserinnergn. B., Warneck 06. **813.** 1119 (Zöckler) | **1545.** 1228 (Bickerich) | **1886.** 1128 (Witte)

— —: Miscellaneen z. Gesch. d. evangel. Kirche i. Russld. B, Reuth. & Reich. 05. **412.** Nr. 34 | **889.** Nr. 33 (ALang)

Dam, BAPr, u. C.**Stoffel:** Chapters on English printing etc. Heid., Winter 02. **946.** 1-7 (KLuick)

Damaschke, A: D. verkaufte Parad. **1550 a.** 315

— —: Alkohol u. Volksschule. L., FDietrich 04 **36.** 71 (PS.) | **524.** 20 | **1797.** 61 (Dohmöhl) [u. viele weitere Schul- u. Lehrerztgn. Näheres v. Verlag zu erfahren.]

— —: Bodenreform. 3 A. **842 b.** 419 (Scharmitzel). **1832.** 548 (Hofmann)

— —: Aufgab. d. Gemeindepolitik. J., Fischer 04. **719.** 262 (WHorn) | **1851.** 205

— A: La Réforme Agraire. P., Giard et Brière 06. **1524.** 701 (S.-A.)

— —: Gesch. d. Nationalökonomie. J., Fischer. **520.** 118 | **861.** 125 (E.) | **889.** Nr. 11 (FLifschitz) | **1136.** 462 (JBeck) | **1598.** 392 (rh.) | **1879 b.** 50 (KFechner)

Damaye: Essai de diagn. entre des états de débilit. ment. P., 03. **405.** 479 (Straussky) [**1289.** Nr. 5 (HJantzen)]

Dames, G: Boyle's „Henry V." B., May. & Müll. 04.)

Dammann u. **Müssemeier:** Bez. zw. Tuberk. d. Mensch. u. Tiere. **1590.** 612 (Froehner)

Dampferhandbuch f. d. atlant. Ozean. Hbg., Friedrichsen 05. **46.** 283 | **900.** 928 (M.)

Damrich, J: E. Künstlerdreiblatt d. XIII. Jhdts. a. Kloster Scheyern. Str., Heitz 04. **889.** Nr. 22 (GSwarzenski)

Danckelmann: Wildschongesetz. **399.** 166 | **514.** 160 (E.) **1677.** 808 (Dickel)

Dändliker, K: Schweiz. Gesch. L., Göschen 04. **145.** 358. **1135.** 699-700 (WMeiners) | **1696.** 134 (JLoserth)

Daniel: Enfants anormaux à Chicago. Brux., Laurent. **160 a.** Lit. 16

—: Sog. essent. Wassersucht. **1579.** 1224 (Loeb)

— IIA: Lehrb. d. Geogr. 82. A. II., Waisenhaus 05. **1668.** 724 (ELentz) [**525.** 311 (L.) | **1817.** 252 (Mayer)]

— —: Leitfad. f. d. Unterr. in d. Geograph. Ebd., 04.)

Daniell, A: Method. instruendi. **1832.** 176 (Gättterer)

Daniels, AJ: Kasussyntax zu d. Predigt. Wulfstans. Leid., Théonville 04. **508 b.** 78-81 (JEWülfing)

— MW: An American girl in Munich. Bost., Little Brown 05. **214.** Nr. 116 (EPEvans) | **530.** 500 (EPE.)

Dankler, M: Kautschukpflzn. **1407.** 287

Dankmar, GL: Kulturelle Lage Europas b. Wiedererwach. d. mod. Okkultism. L., Mutze 05. **1549.** 399-400 (DrN.)

Danmarks Adels Aarbog 1905. **620.** 42-43 (MWGrube)

— Gilde-og Lavsskraaer fra Middelalderen, h. CNyrop. I, II. Kop., Gad 1899/00, 1895/04. **412.** Nr. 27 (DS.)

— riges historie, af JSteenstrup, KErslev, AHeise u. a. **412.** Nr. 30 (DS.)

Danne, H: Aetiol. d. Leberzirrhose. **426.** 368 (Loeb)

— J: Radium. L., Veit 04. **388.** 58 (Hamburger) | **412.** Nr. 2 (S.)

Danneel, H: Elektrochemie. **73 a.** Nr. 10 | **1644.** 1372

Dannemann, A: Vereinigg. f. gerichtl. Psychol. u. Psychiatr. i. Hessen. H., Marhold 05. **1297.** 406 (Schultze). **425.** 24. B. 367 (Gerland) [baun)]

— F: Entwicklg. d. Naturwissensch. **1009.** 75 (Kahl-)

— —: Grdr. e. Gesch. d. Naturwissensch. L., Engelm. 03. **331.** 129 (Stadler) | **1749.** 35. J. 546-48 (KWeise). **1786.** 126. B. 222 (EKönig) | **145.** 46 (FHöck)

— —: Leitf. f. d. Unterr. i. chem. Laborat. 2. A. Hann., Hahn. **439.** 699 (Lubarsch) | **1426.** 38 (WBrüsch) | **1584.** 334 | **1800.** 497

Dannenberg, H: D. dtschn. Münz. d. sächs. u. fränk. Kaiserzeit. IV. B., Weidm. 05. **412.** Nr. 46 (FFriedensburg) [04. **477.** 916 (OHanser) | **525.** J. 1904, S. 605]

Dante, A: „Göttl. Komödie", tr. Philaletbes. L., Teubn.)

Dantscher v. Kollesberg, Th: Staatsrechtl. Charakt. d. Delegationen. W., Manz 03. **412.** Nr. 33 (JTrpl)

Danzig, S: 3 Genealogien d. Moral Bernard de Mandeville, Paul Rée u. Fr. Nietsche. Presab., Alkalay 04. **889.** Nr. 12 (HLichtenberger) [**1281 a.** 858 (Zweig)]

Dapper, C: Einfl. d. Kochsalzquell. auf Stoffwechs.)

Darapski, L: Enteisg. d. Grundwass. **469.** 464 (Hgr.). **546.** 7. J. 366 (Eggert) | **1070.** 32 (Blasius) | **1579.** 688 (Gärtner)

— —: Wünschelrute. **1009.** 2. B. 299 (Wilser)

Darboux, G: Etude sur le développement des méthodes géométriques. P., Gauth.-Vill. 04. **889.** Nr. 29 (ASchoenflies)

Dard, E: Le Général Choderlos de Laclos, auteur de des liaisons dangereuses (1741-1783). P., 05. **889.** Nr. 22 (AHasenclever)

Darel, Th: Irrsinn. **1877.** 533 (L.)

Dareste, R, B **Haussoullier** u. Th.**Reinach:** Recueil des inscriptions juridiques grecques. 2. S. II, III. P., Leroux 04. **1585.** Nr. 31, 32 (Thalheim)

Dargan, ECh: A history of Preaching. N.Y., Armstrong & S. 05. **891.** Nr. 10 (MSchian)

Darger, W: Kraurosis vulvae. K., 03. **406.** 119

Darier, J: De l'artérite syphil. **1082.** 662 | **1573.** 1086 (Zuelzer) | **1579.** 1041 (Ribbert) | **1583.** 1446 (Ehrmann)

Darkschewitz, L: Lehrb. d. Nervenkrankhtn. **1286.** 152-56

Darmstaedter, L, u. R.**Du Bois-Reymond:** 4000 Jahre Pionierarbeit in d. exakt. Wissensch. B., Stargardt 04. **1020.** 32 (Kahlbaum) | **1205.** 5 (Günther) **1584.** 126 (AS.). **1668.** 131-33 (AMarcuse) [**838.** 84-87 (MSchwann)]

Darmstädter, P: Stud. z. Napoleonisch. Wirtschaftspolit.)

Darrow, CS: The open shop. Chic. **473.** 252 (Fhlgr.)

Darstellungen aus d. bayer. Kriegs- u. Heeresgesch. M., Lindauer 04. **912.** 41 (Z-r.) | do. 13. H. **1257.** 63. Beih. 23 —, gemeinfassl., d. Eisenhüttenwes. 5. A. **256.** 54. B. Lit. (O.) | **322.** 15 J. 320 (JC.) | **363.** J. 1905, S. 144 (Osann)

Darwin, GH: Ebbe u. Flut sowie verw. Erscheingn. im Sonnensyst. L., Teubner 02. **1789.** 523 (EPrzybyllok)

„Das Weib vom Manne erschaffen". B., Cassierer. **473.** 74 (EdB.)

Das Wort sie sollen lassen stahn! Schwerin, Bahn 04.)

Dasbach, GF: Dasbach geg. Hoensbroech. 2. T. 2. A. Trier, Paulinusdruck 05. **68.** 192 (KWeiss) | **882.** Nr. 14 (Schilling) [**1567.** 594 (JP.) | **1711 b.** 110 (Paul)]

Daub, H: Hochbaukde. W., Deuticke 05. **1560.** 249.)

Daubenspeck, H: Referat, Votum u. Urteil. B., Vahlen 05. **402.** 383 (Becker) | **1656.** 356-57 (KBruns)

Daudet, A: Ausgew. Erzählgn., h. Schindler. L., Freytag 05. **1695.** 531 (FMeder)

Daum, Adf: Selbstötg. u. Selbstbetäubg. **36.** 309 (Flade)

Daume, G: Bilder aus Seehausen's Verggh. **733.** 124

Daun, B: Beitr. z. Stoss-Forschg. L., Hiersem. 03. **67.** J. 1904. S. 197-98 (WJosephi) | **412.** Nr. 2 (B.) | **969.** J. 1904. S. 197-98 (Josephi)

— —: V. Stoss u. u. Schule i. Dtschld., Polen u. Ung. Ebd., 03. **661.** 226 (Schr.)

— —: P. Vischer u. A. Kraft. Biel., Velh. & Klas. 05. **412.** Nr. 36 (KS.) | **600.** Nr. 12, 13 (BKleinschmidt u. dagegen BDaun) | **1113.** 162 (GLasch) | **1890.** 81-83 (Th Hampe)

Dauriac, L: Essai sur l'esprit musical. P., Alcan 04. **412.** Nr. 6 (IIR.) | **1764.** 440 (Lde laLaurencie)

Davais, ThM: Excavations. **890.** 66-68 (Spiegelberg)

Davelny, R: Stratégie navale. P., Berg-Levr. 05. **710.** 567 (vN.) | **1052.** 970 | **1379 b.** II. 154-55 (λ)

Davenport, A: China from within. Ld., Fisher Unwin 04. **1205.** 181 (MvBrandt)

— CB: Stat. meth. with spec. ref. to biol. variat. 2 ed. N.Y. **393.** 560 (P.) | **1288.** 229 | **1665.** 143 (Schröder)

Digitized by Google

David, E: Sozialism. u. Landwirtsch. B., Sozial. Monatsh. **44b.** 143
— F: Problem d. Willensfreiheit b. Beneke. B., Mittler 04. **331.** 231 (MOffner)
— G: Was bietet d. Konsumver. d. Arbeiterfrau? **1284.** 1117
— JJ: Anzengruber. B., Schust. & Loeffl. 04. **882.** Nr. 1 (AZipper)
— —: Mitterwurzer. Ebd. **477.** VIII. 254 (PLegband)
— L: Ratgeber f. Anf. i. Photogr. H., Knapp 04. **73.** 19. J. 1004 (AR.) | **341.** 315 | **906.** 691 (PG.) | **929.** 205-6 (b-) | **1190.** 69. B. LVII (VZ.) | **1642.** 432 (Schaum) | **1644.** 281 (Kubierschky) | **1714a.** 37 (MK.)
Davids, A: Neuhand. Hbg., S.-V. 05. **168.** N. F. I. 204-6 (A.vKunowski)
Davidsohn, H: Techn. d. physik. Heilmeth. **335.** 188 (Strasser) | **1573.** 1344 (Brieger)
— —: Techn. d. Hydrother. **1579.** 2027 (Laqueur) | **414.** 1268 (Grober) | **417.** 808 (Gaupp) | **906a.** 528 | **1108.** 87 (Brieger) | **1580.** 2236 (Engel)
Davidson, AB: The Theology of the Old Testament. Edinb., Clark 04. **891** Nr. 2 (PVolz)
— —: Old Testament Prophecy, h. JAPaterson. Ebd., 03. **891.** Nr. 4 (Giesebrecht)
— G: The Alaska boundary. San Francisko, Alaska Packers Associat. 03. **1205.** 134 (AKrause)
— J: The Island of Formosa, Past d. Present. Ld., Macmillan 03. **1205.** 56 (Kirchhoff)
Davis, EG: Hdb. of chem. engineerg. **783.** 215-16 (Witt)
— JLlewelyn: The Working Men's College 1854-1904. Ld., Macmillan 04. **1904.** $^{12}/_{6}$ (LKellner)
— NS: Hist. of Medic. **1009.** 133 (Sudhoff)
— WM: Geography in the United States. Wash., Bros 03. **1205.** 9 (Günther)
Davison, WT: The Psalms. L-LXXII. Edinb., Jack 04. **1294.** 98 (AKamphausen)
Dawidowsky, F: Leim- u. Gelatinefabrik. **1256.** 280
Dawson, AJ: Marokkan. Geschicht. S., Lutz. **1179.** Aug. 286 (ÖW.)
— —: Things seen in Marocco. Ld., Methuen 04. **1205.** 62 (ThFischer)
— WH: Protest. in Germany. Ld., 04. **719.** 3. F. 29. B. 257-59 (FEulenburg)
Dayet, A: D. Handschr. Napoleon's I. L., Schmidt & Günther 04. **986.** 201 (RMahrenholtz)
Dean, B: Catalogue of the loan coll. of japanese armor. N.Y. **1852.** 302 (Potier)
Debalt, H: Jeanne d'Arc. P., Maison de la Bonne Presse. **661.** 878 (GA.)
Debes, LJ: Faeroae u. Faeroa reserata. Thorshavn, Frans 03. **1205.** 159 (Thoroddsen)
Debes-Weineck: Schulatlas f. untere u. mittl. Unterrichtsstufen. L., Wagn. & Debes. **1749.** 128 (Höhnemann)
Debogory-Mokriewitsch: Erinnergn. e. Nihilisten, tr. H Röhl. St., Lutz 06. **1904.** $^{10}/_{12}$.
Debove et **Achard:** Manuel des malad. de l'appar. circul. et du sang. **501.** 248 (Sabrazès)
Debratvorsky, M: Doppelseit. solid. Ovarialtumor. P., 03. **406.** 182
Decasos, P: Landwirtschaft i. heut. Griechenld. B., Parey 04. **412.** Nr. 8 (HWerner)
Decennium wissensch. Tätigk. d. Sevcenko-Gesellsch. d. Wissenschaft. in Lemberg. **163.** 279-99 (MHrušévkyj)
Decharme, P: Critique des traditions religieuses chez les Grecs. P., Picard 04. **891.** Nr. 7 (PWendland). **1289.** Nr. 20 (PW.)
Déchelette, J: Les fouilles du Mont Beuvray de 1897 à 1901. Ebd., 04. **412.** Nr. 36 (ThSchreiber) | **1009.** IV. 337 (Kahlbaum) | **1585.** Nr. 12 (FHaug)
— —: Les vases céramiques ornés. L., II. Ebd., 04. **412.** Nr. 36 (ThSchreiber) | **1009.** 107 | **1585.** Nr. 40 (EAnthes)
Dechent, H: Herder u. d. ästhet. Betrachtg. d. hl. Schrift. Giess., Ricker 04. **891.** Nr. 11 (HStephan) | **1122.** 189 (OB.) [**1585.** Nr. 6 (RHelm)]
Decker, J: Notes sur le nouveau fragment de Juvenal.
Deckert, E: Nordamerika. L., Bibl. Inst. 04. **66.** 185 (Hk.) | **145.** 37 (HWeinert) | **401.** 206 (Keilhack) | **585.** 87. B. 160 (HSinger) | **590.** 390-92 (ABludau) | **1052.** 369. **1205.** 66 (Supan) | **1584.** 78 | **1600.** 229-31 (KSapper). **1686.** 356 (KHassert) | **1695.** 245-47 (ARohrmann) | **1696.** 52 (JMüllner) | **1817.** 125 (-n) | **1904.** $^{26}/_{2}$. (ASchlossar)
Decori, F. Correspondance de George Sand et d'Alfred de Musset. Brüss., Deman 04. **1289.** Nr. 1 (HSchickinger) | **1680b.** 215-21 (MJMinckwitz)
Decsey, E: H. Wolf. II. B., Schuster-Löffl. 04. **1763.** 5-6 (MBauer) | **1886.** 136 (RBatka) | **1904.** $^{8}/_{4}$. (JKorngold)
Dedé, E: Les sociétés de secours mutuels. P. **1136.** 111 (CDecurtins)
Dedekind, R: Stetigk. u. irrat. Zahlen. **1288.** 616 (Lampe)
Dedo, R: Antiquorum superstitione amatoria. Greifsw., Abel 04. **362.** 81 (LFahz) | **1585.** Nr. 38 (RWünsch)
Deeleman, M: D. dtschn. Ritterord. **1009.** 444 (Sudhoff)
Deerr, N: Sugar and Sugar Cane. **1860.** 1003 | **1882.** 1345 (vLippmann) [04. **412.** Nr. 17, 18 (E.vKomorzynski)]
Deeljen, W: Immermann's Jugenddramen. L., Dieterich
Degand, M: Douleurs exagérées pend. le trav. **406.** 799
Dege, A: Trinkwasserversorgg. Kiel, 08. **1279.** 299 (Baumann)
Degener, HAL: Wer ist's? L., Degener 05. **214.** Nr. 213 (☓) **215.** 552 (S.) | **439.** 846 | **477.** 1802 (PHolzhausen). **483.** 103 (HHelmolt) | **1415.** 637 (BStriegler) | **1422.** 788 (B.) | **1570.** 173 | **1659.** 959 (Danneel) | **1886.** 1056 (FM Feldhaus) [**1651.** 381-94 (WKisch)]
Degenkolb, H: D. Anerkenntnisurteil. L., Edelmann 02.
Deguise, V: La fortification. **710.** 112-15 (Frobenius)
Deharbe, J: Grössere Katechismuserklärg. Pad., Schöningh 04. **472.** 281 | **882.** Nr. 15 (JEPichler) | **600.** Nr. 15, 16 (WOtt) | **1199.** 183 | **1283.** Nr. 10 (-ng.) | **1376.** 68. B. 582 [Bund) | **1376.** 68. B. 454]
— —: Schulkatechism. M., Kirchheim 05. **472.** 282 (A)
Dehérain, H: Etudes sur l'Afrique. P., Hachette 04. **412.** Nr. 4 [chette 05. **585.** 226 (S.) | **821.** 318]
— —: L'expansion des boers au XIXe siècle. P., Ma-]
Dehio, G. u. Gv.**Bezold:** Denkmäler d. dtschn. Bildhauerkunst. B., Wasmuth 05. **1735.** 277 (Schnütgen)
— —: Hdb. f. dtsche. Kunstdenkmäl. Ebd., 06. **376.** 5. J. 148 | **459.** 124 (Sch.) | **853.** N. F. 17. J. 110 (Bergner) | **1735.** 278 (Schnütgen) | **1890.** 245-46 (PJMeier)
— —: Denkmalsschutz u. -pflege i. 19. Jhdt. Str., Heitz 05. **214.** Nr. 51, S. 406 (CS.) | **889.** Nr. 39 (HLutsch)
Dehmel, R: Buntscheck. **524.** 10. J. 189 (Lischnewska)
— —: Ausgew. Gedichte. B., Schust. & Löffl. **1110.** Febr. 746 (ABartels)
Dehn, P: Weltwirtsch. Neubildgn. B., Ver. f. dtsche. Literat. 04. **214.** Nr. 73 (AW.) | **585.** 88. B. 177 (W Krebs) | **882.** Nr. 5 (LGaul) | **725.** 120. B. 337 (HSchacht)
— —: Weltpolit. Neubildgn. Ebd. **214.** Nr. 287 (AW.). **544.** Nr. 48, S. 338 (FDiepenhorst)
— —: Wilhelm I. als Erz. **1105.** 391
Deibel, F: Dorothea Schlegel als Schriftstellerin. B., Mayer & Müller 05. **165.** 213 (RMMeyer) | **214.** Nr. 218 (ASonntag) | **412.** Nr. 27 (E.vK.) | **530.** 288 (FB.) | **1904.** $^{23}/_{4}$. (KMielke)
Deiler, JH: Tulane Un. Lousiana. **483.** 103 (HHelmolt)
— —: D. I. Dtschn. am unt. Mississippi. Neuorleans, S.-V. 04. **483.** 145 (L.) [388 (Schmid)] | **719.** 406 (JC.)]
Deimel, E: Eskomptierg. d. Buchforderg. Pr., 05. **599.**
— Th: Zeugn. dtschr. Klassiker f. d. Christent. Freib. Herder 04. **68.** 189 (FSchellauf) | **600.** Nr. 17 (JMargreth) | **1234.** 661 (GKoppler) | **1283.** 30. B. Nr. 12 (S Weber)
— Th: Zitatenapologie. 2. A. Freib., Herder 04. **68.** 189 (FSchellauf) | **1233.** 637 (Schanz) | **1342.** 279-81 (J Schulte) [**515.** 136 (Ldr.)]
Deinert, B: Kunst d. Schiessens. **399.** 226 | **514.** 313 (E).

Digitized by Google

Deines, A.v: Husarenreg. Wilhelm I. **710.** 304-6 (14)
Deissmann u. a.: Beitr. z. Weiterentw. d. christl. Religion. M., Lehmann 05. **1809.** 256 (Fauth) [Siehe auch unt. Beiträge]
Deiters, OR: Fortschr. d. Irrenwes. **1251.** 394 (Wulff)
— P: De Cretensium titulis publicis quaestiones epigraphicae. J. 1904. **1585.** Nr. 6 (EZiehbarth)
Delabar, G: Elemente d. darstell. Geometrie. 4. A. Freib., Herder 03. **1800.** 244 (FBergmann)
— —: Geometr. Linearzeichnen. Ebd., 04. **1800.** 305 (F Schiffner)
Delacour: Le syndrome adénoidien. P., Mal. **414.** 638 (Seifert) | **1583.** 909 (Pineles)
Delaporte, LJ: Philosoph. Untersuchgn. üb. d. nichteuklid. Geometrien. P., Naud 03. **156 b.** IV. 74 (F Biske)
Delaquis, E: D. untaugl. Versuch. I. B., Guttentag 04. **1292.** Nr. 5 (Höpfner)
Delattre: Les grands sarcophages anthropoides du Musée Lavigerie à Carthago. P., 04. **1695.** 534 (AFunck)
— AJ: Autour de la question biblique. Liège, Dessain 04. **600.** Nr. 18 (AJRosenberg) | **1283.** 30. B. Nr. 12 (P Schanz)
Delaville Le Roulx, J: Les Hospitaliers en Terre sainte et à Chypre. P., Leroux 04. **891.** Nr. 8 (GFicker)
Delbrück: Memoiren. L., Dunck. & Humbl. 01. **1904.** $^{20}/_{6}$. (e.b.)
— B: Einltg. i. d. Stud. d. indogerm. Sprach. L., Breitk. & Härt. 04. **418.** 166-68 | **707a.** 458-60 (HMeltzer) | **1289.** Nr. 2 (FStolz) | **1585.** Nr. 17 (MNiedermann) | **1586.** Nr. 4 (OWeise)
— H: Erinnergn., Aufsätze u. Reden. B., Stilke 05. **521.** 763 | **889.** Nr. 41 (RvCaemmerer) | **1545.** 35 (FvOertzen)
— Rv: Lebenserinnergn. 1. u. 2. A. L., Dunck. & Humbl. 05. **412.** Nr. 27 | **538.** Nr. 16, S. 294-96 (A Zimmermann) | **889.** Nr. 38 (KJacob) | **625.** Nov. 219-24 (GvHertling) | **655.** 741-50 (ChrEckert) | **725.** 120. B. 146-48 (HDelbrück) | **1168.** 735-37 (ThBarth) | **1271.** Okt. 153-55 (B.) | **1795.** 611 | **1904.** $^{2}/_{4}$. (WGoldbaum) | **1907.** $^{3}/_{4}$. (RCharmatz)
— u. **Schönfeld**: Syst. d. natürl. Hefereinz. **394.** 98. B. 53 (Wehmer)
— u. **Schrohe**: Hefe, Gärg., Fäuln. **393.** 128 (HFischer). **1009.** 57-59 (Baragiola) | **1642.** IV. 191 (Ahrens) | **1644.** 524 (R.) | **1864.** 1-2 (Behrens)
Deledda, G: Spiele d. Lebens. Mail., Treves 05. **214.** Nr. 269 (MLWagner)
Delehaye, HB: Les légendes hagiographiques. Brüss., Soc. des Bollandistes 05. **412.** Nr. 49 (vD.) | **600.** Nr. 15, 16 (LPfleger) | **889.** Nr. 28 (FXFunk) | **1263.** 563-66 (Michaud) | **1264.** 602 (APieper) | **1639.** 693 (KK.) | **1132.** 148 (JWaal)
Deliste, L: Chantilly. P., Plon 05. **391.** 587 (PS.)
Delitzsch, F: Im Lande d. einst. Paradies. **1009.** II. 365 (O.)
— —: Babel u. Bibel. S., Dtsche. V.-A. 05. **583.** 351 (Fn.) | **880.** 115-17 (Oettli) | **889.** Nr. 22 (BMeissner). **1009.** II. 9-11, 13, 292 (Diergart) | **1193.** 135-36 (FPerles). **1205.** 152 (Supan) | **1226.** 270 (T.), 329-32 (PLotichius). **1339 b.** 9 (HHennig) | **1545.** 155-57 (FKüchler) | **1894.** III. 603 (ESellin) [(Scholz)]
Delius: D. preuss. Vereins- u. Vers.-Recht. **1492.** 124)
— H: Hdb. d. Rechtshilfeverfahr. i. Dtschn. Reiche. Erl., Palm & Enke 05. **354a.** 346 (S.-A.)
Delmer, A: L'éclampsie vituliaire. P., Steinh. **906.** 815 (Fellner)
Deloney, Th: The Gentle Craft, h. AFLange. B., Mayer & Müller 03. **889.** Nr. 14 (ASchröer)
Delphi: Wandtafel, gez. v. HRestle, Text v. HLuckenbach. M., Oldenbourg 04. **1585.** 24. B. Nr. 51 (RWeil)
Demachy, Th: Le procédé à la gomme bichromatée. 2 éd. **1224.** 16. J. 560 (Witt)
Demain, Ch: Recidiv. Parametritis. P., 03. **406.** 180
Demanet, Ch: Betrieb d. Steinkohlenbergwerke. Br., Vieweg 05. **586.** Nr. 37 (Ht.) | **1270a.** 304 | **1288.** 348 (Klautzsch) | **1449.** 209 (Eichleiter) **1629.** 584 (Kieslinger). **1710.** 1289 (Fickler) | **1923.** 161
Demel, W: Chem. Analysen schles. Minerale. Troppau, 03. **439a.** 6 (R.) | **1696.** 855 (JAKail)
Demelius, E: Sein Leben u. Wirken. Innsbr., Wagner 03. **361.** 365 | **549.** 353 (st.) | **1292.** Nr. 2 (RPollak)
Demeny, G: Mécanisme et éducat. de mouvem. **1584.** 252
Deminuid, M: Vie du vénérable Justin de Jacobis de la Congrégat. de la Miss. P., Téqui. **661.** 860 (GA.)
Demme, K: Humanit. u. gemeinnütz. Bestreb. u. Anst. i. Ktn. Bern. **1615.** 19-20
Demografia Chilena: Rectificaciones a las Publicaciones oficiales. Valparaiso, Impr. Alemana 04. **1205.** 221 (P Stange)
Demolins, E: Comment la route crée le type social. I., II. P., Firmin-Didot & Co. 03. **889.** Nr. 37 (AHettner). **1686.** 482 (Kirchhoff) [(Garten)] | **1573.** 1597 (Fuld)]
Demoor, J: Physiol. génér. **396.** 993 (Heile) | **717.** 205)
Demosthenes, Ausgewählte Reden, erklärt v. AWestermann. II. 7. A., h. ERosenberg. B., Weidm. 03. **1289.** J. 1904. Nr. 26 (JSitzler) | **1585.** Nr. 9 (KFuhr) | **1696.** 713 (ESewera)
—: Orationes, h. SHButcher. I. Tl. Oxf., Clar. Press 03. **889.** Nr. 44 (BrKeil) | **1289.** J. 1904. Nr. 22 (A Deuerling) [04. **1585.** Nr. 9 (KFuhr)]
— on the crown, tr. WWGoodwin. Cambr., Univ. Press] — Philipp. Reden, erkl. v. CRehdantz-Blass. 6. A. L., Teubn. 05. **1585.** Nr. 52 (KFuhr)
Demoulin, H: La tradition manuscrite du Banquet des Sept Sages de Plutarque. **1585.** Nr. 24 (MPohlenz)
Demski, A: Papst Nicolaus III. Münst., Schöningh 02. **891.** Nr. 12 (Walter) [(Sudhoff)]
Denefle, V: Le spéculum de la matrice. **1009.** II. 82)
Deneken, F: 2. Bericht d. städt. Kaiser Wilhelm-Museums i. Krefeld. 05. **853.** 341-44 (EZimmermann) [kersgill)]
Denffer, Pv: Masch. z. Bearb. d. Holzr. **469.** 479 (Pik-)
Dengler, A: Horizontalverbreitg. d. Kiefer. Neudamm, Neumann 04. **127.** 87 (Ule) | **499.** 94. B. 505 | **1205.** 45 [(Soulié)]
Deniau, R: Considér. sur la fécondation. Lyon. **386.** 29)
Deniffe, H: D. geistl. Leben. Gr., Moser. **68.** 386 (A Wagner)
— —: Luther u. Luthertum i. d. erst. Entwicklg. 2. A. I. Mainz, Kirchheim 05. **882.** Nr. 19 (Schindler) | **600.** Nr. 21 (HJWurm) | **887.** Nr. 45 (DWalther) | **1233.** 121 (Funk) | **1376.** 69. B. 335 | **1904.** $^{21.}/_{9}$. (-r.)
— —: Luther i. rational. u. christl. Beleuchtg. Ebd., 04. **1233.** 122 (Funk) [2. A. **1721.** 382-93 (ThBrieger)]
— —: Quellenbelege zu Deniffe, Luther u. Luthertum.]
Denis, Ch: Le surnaturel. P., André 98. **1263.** 12. J. 509 (EMichaud)
— E: La Bohème depuis la Montagne Blanche. P., Leroux 03. **1704.** 95. B. 110-14 (BBretholz)
Denison, W: A visit to the battlefields of Caesar. **1586.** Nr. 35 (ROehler)
Denk, O, u. **J.Weiss**: Unser Vaterland. M., V. d. allgem. Verlagsges. 05. **214.** Nr. 272 (K E Graf zu Leiningen-Westerburg)
Denker, A: Otosklerose. **450.** 331 (Siebenmann) | **906.** 633 | **1099.** 274 (Katz) | **1130.** 341-43 (Urbantschitsch). **1573.** 1230 (Schwabach) | **1574.** 698 | **1582.** 265 (Steiner). **1583.** 796 (Hammerschlag) [Beil. z. 9. H. (RBruck)]
Denkmäler d. Baukunst i. Elsass. Str., Heinrich. **207.**)
— griech. u. röm. Skulptur, h. AFurtwängler u. HLöwrichs. M., Bruckmann 04. **214.** 573 (JS.) | **1586.** Nr. 44 (Ed.vMach) [(Köhler. W., Artaria 04. **412.** Nr. 1]
— d. Tonkunst i. Oesterr. 11. J. 1, 2, h. v. GAdler u.]
— dtschr. Tonkunst. 1. F. XII.-XIII. h. EBernoulli. Einleitg. v. HKretzschmar. L., Breitk. & Härt. 03/04.]
Denkmäler-Archiv. **1735.** 125 (Schnütgen) [**412.** Nr. 37]
Denkschrift üb. d. Ausführg. d. Gesetz. v. $^{20}/_{4}$. 1886. B., 05. **483.** 188 (MGehre)

Digitized by Google

Denkschrift betr. Entw. d. Kiautschougeb. B., Reimer 05. **160.** 511-12 (Metzke) | **913 b.** 119 (E.vLiebert)
— z. 25j. Jub. d. Konsumver. u. Produktivgen. Utilitas. **1284.** 865-66 (g) [**412. J. 1904. S. 1794**]
— üb. d. dtsche. Privatschulwes. 2. A. L., RKönig 04. | — betr. bes. Verhältn. u. Bedürfn. d. Anst. f. Idioten u. Epil. **417.** 818-34 (Tuczek) [**1500.** 742 (Roth)]
— üb. d. Verbot d. gewerblich. Nachtarb. d. Frauen. | — üb. d. Verbot d. weiss. Phosph. i. d. Zündholzind. **1500.** 742 (Roth)
— üb. d. Verbesserg. d. Schiffbark. d. bayer. Donau u. üb. d. Durchführg. d. Grossschiffahrt bis nach Ulm. **1711 b.** 86-87 (JPollak)
—, z., z Vorbereitg. e. internation. Arbeiterschutzkonferenz. J., Fischer 05 **1293. Aug. 292-94** | **1574.** 1336
Donnerey, A: Linge stérilisé. Lyon, 04. **406.** 1008
Dennert, E: Bibel u. Naturwiss. **361.** 95 | **809.** 755 ff (-t.)
— —: Darwin. Christent. L., Kielmann 04. **882.** Nr. 10 (Endler) | **1172.** 380 (PhJMayer)
— —: Christus u. d. Naturwissensch. Ebd. **216.** Nr. 21, S. 161-63 (Stölzle) | **1137 a.** 199 (Elt.)
— —: Fechner als Naturphilos. **1009.** II. 19 (Strunz)
— —: Vom Sterbelag. d. Darw. Ebd. **73.** 938 (a) | **369.** 178 (MHorten) | **809.** 755-58 (-t.) | **1009.** 9 (Jacobi)
— —: Wahrheit üb. E. Haeckel u. s. Welträtsel. H., Müller 04. **1376.** 68. B. 440-41 (EWasmann) [BC.)]
— —: Lernb. d. Erdkde. G., Perthes 04. **882.** Nr. 10
— —: D. chem. Praktik. Hbg., Voss 03. **1642.** 4. J. 191 (Herz) | **1696** 440-42 (JAKail)
Dennig: Hyg. d. Stoffwechs. **361.** 301 | **451.** 254 (LWeil). **1218.** 45 | **1236.** 6. J. 193
Densusianu, O: Din storia amutirei lui 'u' final. Bucuresci, 04. **886.** Nr. 10 (SePuscariu)
Dent, EJ: Aless. Scarlatti. Ld., Arnold. **1156.** 169 (OL.)
Denzler, B: Bakterienflora d. ges. Genitalkan. d. Rind. Z. **1055.** 11 (Römer)
Depierre, J: Appretur d. Baumwollgewebe. W., Gerold. **439.** 594 (Noelting) | **469.** 416 (FrK.) | **974.** 269 (Zinburg). **1644.** 1085 (PK.)
Depoin, J: S. Kunuz combe de Morellane. **676.** 488
Derbanne, Ch: Quinine en obstétr. **406.** 796
Derichsweiler, H: Geschichte Lothringens. L., Göschen 05. **412.** Nr. 41
Derier, J: De l'artérite syphilit. P., Rueff. **342.** 10-11 (N.)
Dernburg, H: Bürgerl. Recht d. dtschn. Reichs u. Preuss. II., Waisenhaus 05. **353.** 35 | **402.** V. 578-80 (Lobe). **412.** Nr. 8, 20 | **425.** 279-80 (Kirchenheim) | **1118.** 38
— —: do Abt. V. Erbrecht. Ebd. **1240.** 207 (A.) | **1651.** 34 B. 497-517 (HJastrow)
Descartes, R: Philosoph. Werke. L., Dürr 05. **214.** Nr. 161 (Falter) | **412.** Nr. 37 (OBuek) | **1264.** 239 (JGeyser)
Deschamps, E: Oeuvres complètes p. p. G. Raynaud 03. **1611.** 460-69 (EHoepffner)
— G: Prognost. d. l. coqueluche. **405.** 685 (Neurath)
Deschaseaux: Le fléau alcool. et l'état. P., 01. **1100 a.** 254 (Hoppe)
Descoffre, A: Sources ozonogènes des Charentes. Bord., **394.** 98. B. 651-52 (Vuillemin)
Desjardins, A: Pancreatitis. P., Steinh. **396.** 523 (Schmidt)
— P: Catholicisme et critique. P., 05. **1096.** 353 (H Holtzmann)
Desing, Ch: Schulbankfrage. **1070.** 53 (K.) | **1506** 29. B.)
Desjobert, E: Causerie forest. **1678.** 140 [194 (Tröger)]
Desmond, HW, u. H **Croly:** Stately Homes in America. NY., Appleton 03. **1205.** 75 (Fläatzel)
Desormes, E, et A.**Basile:** Dictionnaire des arts graphiques. P., Desforges 05. **370** [?] (JosThron)
Dessauer, F: Physik. Meth. **1251.** 393 (Zanietowski)
— —: Roentgen-Hdb. **1751.** 438 (Roepke)
— —: Roentgenolog. Hilfsb. **396.** 399 (Reuner) | **405.** 366 (Kienböck) | **413.** 182 (Becker) | **427.** 391 (N.) | **434.** 720 (Lohnstein) | **451.** 652 (Wilke) | **717.** 286. B. 106 (Wagner) | **828.** 182 (Hs.) | **1094.** I. 278 (Pfeiffer) | **1219.** 211 (Schein) | **1251.** 372 (Saalfeld) | **1268.** 71 (Engelen). **1288.** 310 (Ma.) | **1573.** 549 (Franze) | **1574.** 229 | **1647.** 52. B 379 (Ostwald) | **1755.** 239 (Tobold) [mann)]
Dessauer, F: Roentgenol. Taschenbuch. **517.** 210 (Gutt-)
— —: Roentgenol. Uebgsbuch. **1584.** 79 (Körber)
— —, u. B.**Wiesner:** Roentgenverfahren. **185.** 61 (Levy-Dorn) | **1251.** 51 (Salomon)
— —: Roentgenograph. **135 b.** 38-41 (Hess) | **396.** 646 (Fielitz) | **397.** 8. J. 349 (Joseph) | **406.** 1106 (Zurhelle). **707.** 99 (Wagner) | **1212.** 665 (Tafelmaier) | **1218.** 152 (J Müller) | **1251.** 353 (Winckelmann) | **1268.** 468 (Engelen). **1574.** 811 | **1580.** 1501 (Grashey) | **1583.** 344 | **1649.** 79. B. 613 (Baum)
— —: Roentgenphotograph. **1755.** 529 (Tobold)
Dessmann, G: Gesch. d. schles. Agrarverfassg. Str., Trübner 04. **655.** 779-81 (AKern) | **412.** Nr. 14
Dessoir, M: Gesch. d. neuer. dtschn. Psychолog. I. B., Duncker 02. **690.** 6-8 (AGeissler) | **694.** 19. B. 364-65 (RReiser)
— —, u. P.**Menzer:** Philosoph. Leseb. S., Enke 03. **882.** Nr. 4 (AMichelitsch) | **1258.** Juni 378 (MD.) | **1263.** 49. Livr. 160 (GM.) | **1786.** 127. B. 99 (AMesser)
Dessouiavy, P: Bacchylide et la III. ode. Neuchâtel, Attinger 03. **1298.** Nr. 10 (Sitzler)
Destinon, Jv: Unters. z. Flavius Josephus. Progr. Kiel, 04. **986.** 4-6 (Dietrich)
Destrée, OG: The renaissance of sculptures in Belgium. Ld., Seeley 05. **1890.** 178 (AWeese)
Desvernay, F: Infl. méd. des astres sur le corps humain. Lyon. **780.** 44 (Pansier)
Defels, Fr: Stigmat. Brechg. dünn. Strahlenbündel i. oblong. Rotationsellipsoid. **1790.** 61 (Götting)
Deterioration, physical Report etc. 1904. Ld., Anthrop. Instit. **473.** 386 (Fhlgr.) [**335.** 110-11 (Strasser)]
Determann: Diagn. u. Allgem.-Bhdlg. d Tabes dorsal.] — —: Diagn. u. Allgem.-Bhdlg. d. Frühzust. d. Tabes. **1268.** 940 (Engelen) | **1497.** 184 (Schultze) | **1558.** 104 (Flatau) | **1581.** 139 (Michelson) **1587.** 286 (Mercklin) — : Volkshéilst. f. Nervenkrke. **1583.** 202 (R.)
— : D. Luftbad. Freib. **1835.** 107-9 (S.-A.)
Dettelsen: Gesch. d. Gymn. z. Glückstadt. Progr. Glückst. **986.** 44-45 (KLöschhorn)
— D: Beschreibg. Italiens. **1009.** II. 44 (Günther)
— —: D. geogr. Bücher d. Naturalis hist. v. C. Plinius Secundus m. krit. App. B., Weidmann 04. **1289.** Nr. 19 (HStadler)
— —: D. Entdeckg. d. german. Nordens i. Altertum. Ebd., 04. **986.** 33. B. 392-95 (FKähler) | **1586.** Nr. 27 (FMatthias)
Detmer, H: Bilder aus d. religiös. u. sozial Umwh. in Münster wähnr. d. 16. Jhdts. Münst., Coppenrath 03. **125.** 93 (GSteinhausen) | **412.** Nr. 25 (Hllermelink) | **668.** 274-77 | **891.** Nr. 2 (GBossert) | **986.** 82-83 (RSchmidt)
— —, u. R.**Krumbholtz:** 2 Schrift. d. Münsterscb. Wiedertäufers Bernh. Rothmann. Dortm., Ruhfuss 04. **412.** Nr. 25 (Hllermelink) | **621.** 86 (L.) | **830.** 352 (Mummenhoff) | **838.** 46 (JHashagen) | **986.** 37. B. 441-42 (R Schmidt)
— W: D. kleine pfznphysiol. Praktik. J., Fischer 03. **499.** 251 | **712.** 36. B. 19 | **1173.** 92 (FSchleichert) | **1584.** 576 | **1864.** 312 (Beuecke)
Detscheff, D: De tragoediarum Graecarum conformatione scaenica ac dramatica. Gött., Vand. & Rupr. 04. **1585.** Nr. 37 (Wecklein) [34. B. 74 | **1791.** V. 5-7 (Pütta])
Detto: Theor. d. dir. Anpassg. **157.** 281-86 (Plate) | **712.**]
Deusdedit, Kard.: Kanonessammlg. i. B. h. v. WvGlanvell Pad., Schöningh 05. **1724.** 469-72 (EFr.)
Deussen, P: Erinnerg. an Indien. Kiel, Lips. & Tisch. 04. **922.** 131 (Winternitz) | **1258.** Juni 377 (KF.)
— —: D. Kateg. Imperativ. Ebd. **314.** 55-62 (KGjellerup)
Deutsch: Arbitrage. Ld. **1851.** 173 (Somary)
— A: Neue Weltanschauung. L., Wöpke 04. **473.** 211 (EdB.) | **891.** Nr. 5 (Lülma. I.)

Digitized by Google

Deutsch, H: Qulifizierte Arheit u. Kapitalism. W., Rosn. 04. **530.** 72 (Lic.Traub) | **719.** 394-97 (KDiehl) | **1097.** 182 **1823.** 596-99 (FBerthean) [(ASonntag)]
— K: D. Gottlosen. Innsbr., Wagner 05. **214.** Nr. 20]
— M: Responsen. Jer., Levi 05. **1700.** 7 (Grünhut)
Deutschbein, K: Prakt. Lehrg. d. engl. Sprache. Köth., OSchulze 03. **1800.** 419 (GSchatzmann)
— —: Method. Irving-Macaulay-Leseb. 5. A. Ebd. **1289.** Nr. 17 (ABeyer) | **1695.** 365 (PSchwarz)
— —, u. G.**Willenberg**: Leitfad. f. d. engl. Unterr. Ebd. **1800.** 98-100 (GSchatzmann) [**1096.** 53 (GF.)]
Deutschland, h. Graf v.Hoensbroech B., Schwetschke.]
Deutschlands Fachschulen. **435.** 48 [Insel-V. 04] (Schneichler)]
Deutschmann: Mein Heilverf. b. Netzhautablösg. **1583.**]
Deval, D: L'industrie aurifère. **1629.** 622-23 (Kroupa)
Dévaud, E: L'école primaire fribourgeoise. Freib., 05. **1292.** 413 (EWymann) [rusfieb. P. **406.** 178]
Devaux, L: Krankh.-Urs. d. Adnexe währ. Entw. d. Ute-]
Devé, F: Les Kystes hydat. du foie. **1580.** 2187 (Huber)
— P: Césarienne et hystérectomie abdom. Lyon. **406.** 798 [brés. P., 03. **386.** 44 (Soulié)]
Devez, G: Rech. d'anat. comp. sur le coeur des verté-]
Devine: Tract of charity. N.-Y. **1615.** 33 (Münsterberg)
— E: Principles of relief. N.-Y. **1615.** 33 (Münsterberg)
Devrient, E: Saalfeld. Historien v. Kaspar Sagittarius. Saalfeld, Wiedemann 04. **159.** 353 (Ermisch)
— —: Gesch. d. dtschn. Schauspielkunst. B., Elsner 05. **214.** Nr. 106. 237 (LG.) **477.** VIII. 248-49 (PLegband). **615.** 30. J. 236 (ASchlossar) | **1638.** 390 (-bl-) | **1904.** $^{9}/_{4}$., $^{15}/_{10}$.
— H: D. Kind a. d. antik. Bühne. Weim., Hofbuchdr. 04. **889.** Nr. 25 (EBethe) | **1585.** Nr. 21 (AMüller)
— Th: Jugenderinnergn. S., Krabbe 05. **214.** Nr. 192 (bm.) | **457.** Nr. 9 (ThHPantenius) | **475.** 201-2 (FK.). **477.** VIII. 379-80 (GManz) | **1122.** 384 (OB.)
Dewalque, G: Carte géologique de la Belgique et des provinces voisines. Liège, Béranger. **1205.** 109 (ADannenberg)
Dewey, J: Schule u. öffentlich. Leben, tr. EGurlitt. B., Walther 05. **833.** 348 (-G.) | **1695.** 656-59 (RJonas). **1892.** 234 (G.)
Dewitz, H: Stat. Untersuchg. u. Beschreibg. ein. Betonbogenbrücke m. Granitgelenk. Hann., Helwing 05. **1711 b.** 114 (KRosenberg)
Dexter, EG: A history of educat. in the United States. N.Y., Macmillan 04. **334.** 576-85 (AZimmermann)
Deyssel, Lv: De kleine republiek. Devent. Beitsma. **702.** 936 [(DProhaska)]
Dežellč, V: Biogr. Maxim. Vrhovac. 04. **163.** 463-64]
Dhaleine, L: N. Hawthorne. P., Hachette 05. **412.** Nr. 45
D'ham, O: A. d. Mappe e. Schulaufsichtsbeamt. Essen, Fredebeul & Koenen 05. **1670.** 563 [(Pergens)]
Dian, G: Cenni stor. sulla pharmacia veneta. **780.** 498]
Diktyorschriften u. Kochrezepte f. d. Kassenprax. S., Moritz. **451.** 88-90 (Camerer) | **1218.** 45 | **1251.** 474 (Schnell). **1580.** 180 (Ruff)
Dibelius, O: Vaterunser. Giess., Ricker 03. **882.** Nr. 1 (HKoch) | **1585.** Nr. 10 (EPreuschen)
Dichter, dtsche., d. 19. Jhdts., h. OLyon. L., Teubner. **690.** 213 (JMeyer) | **1741.** 17. J. 68 (Wislicenus)
Dichterbuch, schweizer. **357.** 447
Dichtergedächtnisstiftung, d. dtsche. Nr. 12 u. 13. **429.** 119
„Dichterstimmen d. Gegenwart". Bad.-Bad., Weber. **600.** Nr. 10 (AWurm)
Dichtung, d., h. PRemer. B., Schuster & Löffler. **725.** 118. B. 536-42 (ABonus)
Dick, St: Arts a. crafts of old Japan. Edinb., 04. **1890.** 66 (OKümmel) [**1558.** 291 (ERoth)]
Dicke, O: Kaiserschnitt an verstorb. Geborenen. Bonn.]
Dickel, A: Zwergwuchs. M., 04. **406.** 636
Dickens, Ch: D. Copperfield's Boyhood. Glog., Flemming 04. **1741.** 131 (Wevel)
Dickhuth, V: Uebgsstoff u. Grammatik f. d. engl. Anfangsunterr. I. 3. A. II. Magdeb., Lichtenberg & Bühling 05. **1289.** Nr. 19 (KGrosch)
Dickmann, O, u. J.**Heuschen**: Französ. Leseb. L., Renger 02. **1680 b.** 268 (ASturmfels)
Dictionary of the Bible, h. J.Hastings, John a. Selbie. V. Edinb., Clark 04. **887.** 25. B. Nr. 49 (EdKönig)
Dictionnaire iconogr. d. Orchid. **540.** 442
— militaire. P., Berger-Levrault 01-04. **925.** 505-6 (Sr.). **929.** 865 (Sr.) | **1731.** 479
Didache, die, m. kritisch. Apparat., h. HLietzmann 03. **1585.** 24. B. Nr. 51 (ENestle)
Diderot, D: Briefe an Sophie Voland, h. VWygodzinsky. L., Insel-V. 04. **544.** Nr. 5, S. 70 (MMesser) | **889.** Nr. 6 (GRansohoff) [71 (Trolldenier)]
Dieckerhoff, W: Lehrb. d. spec. Path. u. Therap. **1837.**]
Dieckmann, Ch: 1. Weissagg. v. Davidssohn. L., Steffen 03. **1294.** 245 (WNowack)
— F: Lothr. Ahnen Gottfr. v. Bouillon's. **676.** 488
Diederich, B: Don Quijote u. s. Dichter. S., Lutz 05. **1271.** Okt. 156 (*pl*)
— —: V. Gespenstergesch. L., Schmidt & Spring 03. **1538.** 6. J. 127 (BClemenz) | **1906.** $^{21}/_{5}$. (JJDavid)
Diegel, JG: Reden u. Vorträge. Darmstadt, Waitz 05. **1132 a.** II. 87 (K)
Diehl: Z. Studium d. Morkfälligk. **1583.** 1643
— Ch: Etudes byzantines. P., Picard 05. **412.** Nr. 42 (EGerland) [04 **1639.** 349-50 (KK.)]
— —: Theodora, impératrice de Byzance. P., Piazza]
— D: An Bord u. i. Sattel. **1277.** 27. J. 383
— K: Nationalökonom. Betrachtgn. z. Frage d. rechtl. Regelg. d. Kartelle. **425.** 25. B. 23 (Schneider)
— —: D. Ricardo's Grundgesetze d. Volkswirtsch. u. Besteuerg. 2. u. 3. B. 2. A. L., Engelmann 05. **357 a.** 395-99 (AOncken)
— —: Sozialwiss. Erläutergn. z. Ricardo's Grundges. d. Volkswirtsch. 2. A. Ebd. **473.** 290 (EdB.) | **719.** 95 (WEBiermann)
— W: Schulordngn. d. Grosshzgt. Hess. III. B., Hofmann 05. **590.** 826 (JKnepper) | **887.** Nr. 9 (FCohrs)
— —: M. Butzer's Bedeutg. f. d. kirchl. Leb. i. Hessen. II., Haupt 04. **891.** Nr. 18 (Köhler) [**362.** 84]
— —: Reichenbacher Chronik. Hrsch.hhorn, S.-V. d. Y.]
— —: Bilder a. d. Zeit d. 30j. Krieges. Ebd., 05. **360.** 194 (ANoack) [Herder 04. **887.** Nr. 8 (Walter)]
Diel, Fl: Pfarramtl. Aufzeichngn., h. FFalk. Freib.]
Diels, H: Fragmente d. Vorsokratiker. B., Weidmann 03. **1009.** II. 383 (Stadler) | **1289.** Nr. 15 (APatin)
— —, u. W.**Schubart**: Didymos' Kommentar z. Demosthenes. Ebd., 04. **1289.** Nr. 19 (ADeuerling)
Diem, U: St. Galler Beitr. z. Reform d. Zeichenunterr. Nr. IV. Z., Hofer & Co. 94. **690.** 176-78 (FKuhlmann)
Diemand, A: Zeremoniell d. Kaiserkröngn. v. Otto I. bis Friedrich II. M., Lüneburg 94. **1234.** 147 (AWeiss)
Diener, K: Bau u. Bild d. Ostalpen. **400.** 277-81
—, R.**Hoernes**, FE.**Suess** u. V.**Uhlig**: Bild Oesterreichs W., Tempsky 05. **585.** 53-56 (GGreim) | **1800.** 425-29 (WWinkler)
Diener-Wyss, H: Calvin, e. aktengetreu. Lebensbild. Z., Füssli 04. **880.** 337 (Kropatscheck) | **891.** Nr. 9 (Albrecht) | **1137 a.** 511 (ER.)
Dienstanweisung z. Beurteilg. d. Militärdienstfähigk. u. z. Ausstellg. v. militärärztl. Zeugniss. B., Mittler 04. **912.** 17 | **1297.** 61 (Körting)] **1755.** 62-63 (Kig.)
Dienstbach, WM: Walrad, Fürst zu Nassau. **1166.** 180
Dienstlaufbahn d. Preuss. Richter u. Staatsanwälte, h. Bur. d. Justizmin. 2. A. B., Heymann 05. **1292.** Nr. 3 (Siméon)
Dienstunterricht, militärärztl., f. einjähr. freiwill. Aerzte u. Unterärzte. B., Mittler 04. **1190.** 71. B. S. XXVIII. (JSteiner) [z. Hambg. v. 04. **575.** 293 (Kister)]
Dienstvorschriften f. d. Desinfektionsanst. d. Polizeibeh.]
Dierbach, R: Betriebschemiker. **1660.** 130 [75 (HKerp)]
Diercke: Atlas f. Berlin. Schul. Br., Westermann. **690.**

Digitized by Google

Dierks, W: V. d. Vererbg. u. ihre Bdtg. f. d. Pädagogik. Biel, Helmich 03/05. **1800.** 349 (JFrank)

Diers, M: Kinder v. Heckendamm. Br., Westermann 04. **1271.** Juli 154 (OFrommel) [328 (GAllmang)]

Diessel, G: Auf Kalvarias Höhen. Reg., Pustet 05. **1342.**

Diest, Gv: Aus d. Leb. ein. Glücklich. B., Mittler 04. **125.** 245 (GKohfeldt) | **1210.** Febr. 764 (HOncken)

— —: A. d. Zeit d. Not u. Befreig. Dtschlds. 1806-1815. Ebd., 05. **412.** Nr. 46 | **1166.** 151 | **1271.** Aug. 318 (*7β*)

— —: Z. Gesch. u. Urzeit d. Landes Daber. Stett., Saunier 04. **986.** 351-52 (MWehrmann) | **1077.** 27 (Wehrmann) [**1686.** 124 (WRuge)]

— W: Karte d. nordwestl. Kleinasien. B., Schall 03.]

Diesterweg, A: Popul. Himmelskde. Hbg., Grand 04. **838 a.** 1 J. 31 | **1782.** 122 (JH.)

— —: Wegweis. z. Bildg. f. dtsche. Lehrer, h. KWacker. 2. A. Pad., Schöningh 04. **600.** Nr. 6 (HMenden)

Dieterich: Spring. Punkte d. Schiesssausbildg. 2. A. B., Eisenschmidt 05. **912.** 26 | **1186.** Nr. 21 (HRohne) | **1190.** LXXI, S. VII (—·—) | **1379b.** 1, S. 6 (-p-)

— A: Wes. u. Ziele d. Volkskde. L., Teubn. 02. **125.** 95 (GSteinhausen) | **331.** 240-42 (FBeyschlag) | **1325.** 464 (Marx)

— —: E. Mithras-Elegie. Ebd., 03. **1906.** 31, 5. (FHann)

— JR: Reformationsgesch. v. Oppenheim. Darmstadt, Histor. Verein 04. **1778.** 171 (GBossert) [(GLang)]

— K: Kulturbild. v. d. kleinasiat. Inseln. **1586.** Nr. 10]

Dietlein, R: Dtsche. Fibel, h. Diez u. Müller. L., Hofmann. **690.** 226 (JMeyer) [Ebd., 04. **1800.** 541 (AB.)]

— — u. a.: Epische, lyrische u. dramat. Dichtgn. III.]

— —, u. W. u. F.**Pollack:** Aus dtschn. Lesebüchern. Ebd., 04. **1657.** 52 (LBöhme) | **1701.** 232 (Schmitz-Mancy)

Dietrich, E: Bruchstücke d. Skeireins. Str., Trübn. 03. **1606.** 281-92 (MHJellinek) [(Sticker)]

— J: Gebärmutterkrebs. Erl., 04. **406.** 960 | **906a.** 38]

— M: Dampfturb. v. Schulz'f. Land- u. Schiffszwecke. Rost., Volckmann 05. **586.** 1518 (K-V.)

— —: Gebräuchl. Dampfturbinen-Systeme. Ebd. **1919.** II. 57-58 (WKoch)

— W: Beitr. z. Entwicklg. d. bürgerl. Wohnhauses in Sachsen i. 17. u. 18. Jhdt. L., Gilber 04. **1622.** 69 (OV.)

Dietsch, G: D. Hohkönigsburg als Ruine. L., Hedeler 05. **67.** 149 (ThHampe) | **969.** 149 (AH.)

Dietrich, G: E. Apparatus criticus z. Pesitto z. Propheten Jesaia. Giess., Töpelmann 05. **887.** Nr. 44 (ENestle). **891.** Nr. 24 (ENestle) [**1233.** 128 (Funk)]

— —: D. nestorian. Taufliturgie. Giess., Ricker 03.]

Dietz, L: Heizg. u. Lüftg. d. Schulräume. **575.** 544 (vB.)

— Ph: Restaurat. d. ev. Kirchenlied. Marb., Elwert 03. **465.** 151 (Bauer) | **1294.** 74 (RBürkner)

— —: Tabellar. Nachweisg. d. Liederbestandes d. jetzt gebräuchl. Landes- u. Provinzialgesangbüch. d. evang. Dtschlds. Ebd., 04. **465.** 151 (Bauer) | **880.** 131 (Nelle). **1113.** 93-96 (Nelle)

— W: Kaiser Wilhelmbrücke üb. d. Wupper b. Müngsten. B., Springer 04. **390.** 252 (D-n.) | **1567.** Nr. 12 (CH.) | **1710.** 1726 [(Hübner)]

Dietzel, H: D. dtsch.-amerik. Handelsvertr. **1644.** 1964]

Dietzgen, J: Streifz. d. Sozialisten in d. Gebiet d. Erkenntnistheorie. B., Bh. Vorwärts 05. **473.** 346 (EB.)

Diezdonné, A: Hyg. Massreg. b. anst. Krkhtn. **405.** 445 (Teleky) | **717.** 285. B. 102 (Woltemas) | **828.** 182 (O.). **1070.** 64 (Blasius) | **1211.** 24 (EFranck) | **1212.** 251 (Ptz). **1279.** 771-73 (Engels) | **1558.** 215 | **1574.** 914 (Teleky). **1582.** 20 (Grünhut) | **1751.** 618 (Roepke)

— —: Immunit. u. Immunis. **517.** 39 (Sobotta) | **1500.** 729 (Kisskalt) | **1579.** 2026 (Kossel) | **1580.** 2186 (Weichardt) | **1618.** 726 (Meinecke)

Diez, M: Goethe. S., Frommann 05. **477.** 67 (GWitkowski) | **779.** 272 (KGebert) | **1168.** 285 (RMMeyer). **1395a.** 161 [supplies. **1628.** 126]

Digest of the evid. given bef. the R. Comm. on Coal]

Dilcher etc.: Erdkde. **196.** 479 (Zauder)

Dilles, L: Weg z. Metaphysik S., Frommann 03. **1508.** 269-72 (MNath) [352 (Ermisch)]

Dillner, K: Pegauer Rathaus. Pegau, Günth. 02/05. **159.**]

Dimand, B: Z. rumän. Moduslehre. W., 04. **1811.** 732-44 (KSJeusen)

Dimitz, L: Forstl. Verh. u. Einrichtgn. Bosniens u. d. Herzegowina. W., Frick 05. **357a.** 84-86 (Jeutsch) | **398.** 15-17 (Gieslar) | **399.** 387-94 (Fürst) | **515.** 152 (Pollak) **1427.** 122-23

Dimmer G, u. W.**Molo:** Wie mache ich e. oest. Patentanmeldg.? W., Manz 05. **439a.** 474 (E.) | **546.** 205 (Albrecht) | **549.** 354 | **789.** 549 | **1644.** 1277 (Ephraim). **1659.** 702 (Dannecell) | **1711b.** 64 (H.)

Dimmler, H: Arist. Metaphysik. Kempt., Kösel 04. **600.** Nr. 15/16 (FSawicki) | **1233.** 482 (LBaur) | **1283.** XXX. Nr 12 (Uebinger)

Dinckler, R, u. E.**Müller-Bonjour:** Lehrb. d. französ. Spr. f. Handelsschulen. I. L., Teubn. 05. **215.** 508 (Hn.). **1679.** 574 (Hanssen, S.-A.)

Dinger, H: Dramaturgie als Wiss. L., Veit 04. **53.** V. 134-36 (Ostwald) | **59.** 467-81 (HRoetticken) | **477.** 1373 (HEulenberg)

Dinglinger, F: Staatl. u. kommun. Einkommensbesteuerg. B., Vahl. 05. **1343.** 854 | **1843.** 267-68 (L.)

Dinse, P: Katal. d. Bibl. d. Ges. f. Erdkde. zu Berlin. **1009.** 97 (Günther) [140-43 (GSüss)]

Dinter, A: D. Schmuggler. Mülhausen, Bahry. **487.**]

Dionysius: The letters and oth. remains of Dionysius of Alexandria. h. Ch. Lett Felloe. Cambr., Univ. Press 04. **1905.** Nr. 5 (AJülicher)

Dionysius d. Karthäuser: Himmlische Beredsamk., tr. A Dreier. Steyl, Missionsdruck. 04. **68.** 387 (Schellauf)

Dippe: Atomismus, Dynam. u. Energie. **1009.** IV. 273 (Sch.) | **1790.** 60 (Gerber)

Dippel, L: Diatomeen d. Rhein-Mainebene. Br., Vieweg 05. **311.** 210 | **412.** Nr. 48 (S.) | **499.** 94. B. 507 (Göbel). **626.** 16. J. 26 (Giesenhagen) | **1288.** 270 (FM.) | **1482.** 384 (Brunnthaler) | **1584.** 655 | **1634.** 71 (Kneucker) | **1635.** 116 | **1864.** 83 (Karsten)

Dircksen, F: Hilfswerte f. d. Entwerfen u. d. Berechng. v. Brück. m. eisern. Ueberbau. 2. A. B., Ernst & Sohn 05. **390.** 348 (Oder)

Directory, the Catholic, of Brit. South Africa. Kapst., Salesian Press. **1283.** Nr. 8

—, Catholic, Almanach and Clergy List. XIX. Milwaukee, Wis. Wiltzius Co. **1283.** Nr. 8 [**1283.** Nr. 8]

—, Australasian Catholic. Sydney, Cunuingham a. C.]

Dirr, A: Grammat. d. ind. Sprache. Schl. **1759.** 196-231, 405-41 (HSchuchardt)

— —: Theoret. prakt. Grammatik d. modern. georgisch. Sprache. W., Hartleben 04. **882.** Nr.11 (hb.)

Diskonto-Ges. 1851-1901. **1851.** 169 (Somary)

Dispeker, NS: D. Praxis d. Zwangsversteigerg. u. d. Zwangsverwaltg. M., Schweitzer 05. **425.** XXV. 12-13 (Hinsberg)

Disselhoff, J: Alles ist Euer, Ihr aber seid Christi, h. Disselhoff. Kaiserswerth, 05. **880.** 176 (Jordan)

Ditfurth, v: Gymnastik u. ihre militär. Verwertung. B., Mittl. 05. **912.** 8 | **1140.** 239-42 (Weede) | **1379b.** 169 (RW.)

— —: Prakt. Ausbildgsgang f. sämtl. Frei- u. Gewehrübgu. Ebd., 05. **1140.** 239-42 (Weede)

Ditmar, R: Pyrogener Zerfall d. Kautschuks. Dresden. **1256.** 59 | **1642.** 480 (Ahrens)

Dittenberger, W: Orientis Graeci Inscriptiones Selectae. I. L., Hirzel, 03. **1289.** Nr. 18, S. 415-16 (OSchulthess)

— —: Z. Kritik d. neueren Fortschr. d. Orometrie. H., Bh., d. Waisenhauses 03. **1205.** 90 (Günther)

Dittes, R: Gebr. d. Partizipien u. d. Gerundiums im Altprovenzal. Progr.-R. Budweis, 02. **886.** Nr. 8/9 (E Richter)

Dittmar, C: Liederdichter J. Möller. **1078.** 124 (Wehrmann)

— W: Vetus testam. in novo. **1832.** 143-44 (Fonck)

Digitized by Google

Dittrich, M: Anleitg. z. Gesteinsanalyse. L., Veit. **416.** 93 (Linck) [**719.** 95 (WkBiermann)]
— O: Grenzen d, Gesch. L., Teubn. 05. **412.** Nr. 51.]
— —: Grundzüge d. Sprachpsychologie. 1. H., Niemeyer. **886.** 50-54 (Siebeck) | **1798.** 39. B. 382 (Liepmann) [sprache. IV. Ebd., 04. **889.** Nr. 9 (RMMeyer)]
— O: Wortzusammensetzg. a. Grund d. neufrz. Schrift-]
— P: Hdb. d. ärztl. Sachverst.-Tät. **906a.** 444
Divan des Regezdichters Rûba ben El'aggag., tr. W Ahlwardt. B., Reuth. & Reich. 04. **412.** Nr. 31 (C Brockelmann)
—, Mandaischer, h. jEating. Str., Trübner 04. **412.**]
— siehe auch Meluned II. [Nr 6 (BM.)]
Divane des Regezdichter el-Agagg und ez Zafajan, h. WAhlwardt. B., Reuth. & Reich. 03. **1283.** Nr. 8 (H Grimme) [357-60 (Krõss)]
Divina, G: Storia del beato Simone da Trento. Tr. **1832.**]
Dniestrzański, St: D. Aufträge zugunsten Dritter. 1. L., Deichert 04. **250.** 409-12 (Ungewitter) | **352.** 512 (B.). **412.** Nr. 37 | **549.** 257 (-nb.-) | **882.** Nr. 18 (vMayr) | **1292.** 16. B. Nr. 10 (POertmann) | **1698.** 57. B. 214 ff. (ThKipp)
Dobenecker: Regesta diplomat. Thur. **564.** 170 (vKauffungen)
Doebner, R: Annalen u. Akten d. Brüder d. gemeins. Lebens i. Lichtenhöfe z. Hildesheim. Hann., Hahn 03. **880.** 82 (Kropatschek) | **895.** IX. 83
Dobrzynski: Irrt. i. Beweggründe bei letztwillig. Verfüggn. B., Struppe & W. 03 **402.** 47 (M)
Dobschall, G: Wortfügg. i. Patois v. Bournois. Diss. Darmst., 01. **886.** Nr. 10 (HUrtel)
Dobschütz, E v.: D. urchristl. Gemeinden. L., Hinrichs 02. **59.** 150-56 (NBouwetsch)
— —: Probleme d. apostol Zeitalters. Ebd., 04. **880.** 191-92 (Kögel) | **1226.** 80 (Hollmann) | **1585.** Nr. 24 (E Preuschen)
— —: D. apostol. Zeitalter, h. FrMSchiele. IL, Gebauer & Schwetschke 05. **880.** 228-29 (Barth) | **263.** 566-68 (GM.) | **1631.** 419 [u. ff. (BRichter)]
Dobson, A: Fanny Burney. Ld., Macmill. 03. **1383.** 138]
— —: Samuel Richardson. Ebd., 02. **1743.** 237-39 (Ph Aronstein) [kaemia. **1574.** 39 (Sternberg)]
Dock, G, a. AS.**Warthin:** New case of chloroma w. leu-]
Dockrell: Atlas of dermatol. Ld., Longm. **397.** 8. J. 349 (Joseph) | **1579.** 1655 (Joseph)
Documente privitóre la Istoria Românilor culese de Eudoxiu de Hurmuzaki. VII., h. NJorga. Bukar., 03. **889.** Nr. 47 (ADXenopol)
Documents de sculpture française au moyen-âge. Longuet, St.Martin 05. **1254.** 171-72 (Vöge) | **1735.** 17. J. 381 (Schmitzen) [soc. **473.** 449)
Dodd, FL: Municipal milk a. public health. Ld., Fabian]
Dodekapropheton, erkl. v. KMarti. T., Mohr 04. **889.** Nr. 32 (GWestphal) [**1595.** 168 (OJuliusburger)]
Dodel, A: Aus Leben u. Wissenschaft. S., Dietz 05.]
Döderlein A: Geburtsh. Operat.-Kurs. **450.** 89 (Walthard) | **523.** 119 (Keibel) | **1099.** 490 (Falk) | **1580.** 84 (Jaffé) | **1582.** 131 (Pollak) | **1583.** 1405 | **1877.** 388 (OF.)
— u. **König:** Oper. Gynäkol. **396.** 1189-90 (Kroemer). **406.** 1260-62 (Stoeckel) | **450.** 755 (Walthard) | **451.** 1010-15 (Hauff) | **517.** 695 (Hocheisen) | **828.** 282 | **1109.** 730-32 (Martin) | **1212.** 601 (Palm) | **1218** 175-76 (Bleunberg). **1403.** 469-70 (Gottschalk) | **1574.** 1388
Dodge, TA: Napoleon. Bost., Houghton and Mifflin 04. **600.** Nr. 12 (AZimmermann)
Dodgson, C: Catalogue of early Germ. a. Flemish woodcuts etc. I. Ld., 03. **854 b.** 35 (AW.)
Doflein, F: Brachyura. J., Fischer. **1288.** 181
Doehlemann, K: Geometr. Transformationen. 1. L., Göschen 02. **1748.** 440 (ThSchmid) [GSeeliger)]
Dohm, H: Schwanenlieder. B., Fischer 06. **1886.** 1130 (E)
— —: D. Mütter. B., Fischer 04. **1538.** 6. J. 99 (NLambrecht)
Dohna, A.zu: Rechtswidrigk. IL., Waiseoh. 05. **250.** 735 (Delbrück) | **352.** 784 (E.) | **357a.** 115-17 (HReichel) | **417.** 77 (Aschaffenburg) | **425.** 24. B. 219-20 (AKöhler) | **1292.** 16. B. Nr. 10 (JKohler)
Dohna, HGraf zu: Kulturbilder v. d. Gestad. d. Mittelmeer. L., Wigand 03. **215.** 80 (J.) | **1205.** 29 (ThFischer)
Dohrn, R: Gesch. d. Geburtsh. **546.** 222 | **1189.** 242 (W-e)
Doelger, R: Mittelohrreizerg. **185.** 348 (Schwabach)
Doell: Selbsttät. Auftriebwehr. **1612.** 510 (Soldan)
— E: Beobachtg. d. Falles v. Meteoriten u. Aufsammeln ders. W., 03. **1173.** 143 (CRothe)
— G: Gesch. a. d. Leb. Jesu. L., Wunderlich 05. **893.** 129 (HGrosse)
Doll, K: Häusl. Pflege b. anst. Krkhtn. **1211.** 47 (Stüve). **1221.** 2296 (Neurath)
Dolléans, E: R. Owen. P., Soc. nouv. **473.** 103 (EdB.)
Döller, J: Geogr. u. ethnogr. Stud. z. 3. u. 4. Buche d. Könige. W., Mayer & Co. 04. **600.** Nr. 1 (ASchulte). **891.** Nr. 2 (MLöhr) | **1079.** 318 (N.) | **1233.** 440 (Vetter). **1234.** 403 (APolz) | **1264.** 199 (CHolzhey) | **1376.** 204-6 (MHagen) | **1631.** 104 | **1783.** 155-57 (Thomsen) | **1832.** 343-47 (Fonck)
Dolliner: Anleitg z. Anfertigg., Handhabg. u. Verwertg. manöverierfähig. Markierscheiben. W., Seidel 03. **1190.** 69. B. IV-V
Doellinger: La papauté. **1263.** 12. J. 512-14 (EM.)
Dollmayr, S: D. Sprache d. Wiener Genesis. Str., Trübner 03. **882.** Nr. 7 (AESchönbach)
Doelter, C: Physik.-chem. Mineral. L., Barth 05. **416.** 629-30 (Brauns) | **439.** 1135 (Linck) | **1647.** 382-84 (Ostwald) | **1659.** 583 (Abegg) | **1789.** 751 (EHose)
— —: Z. Physik d. Vulkanism. W., 03. **1205.** 142 (A Daunenberg) [396 (CW.)]
Dombart, Th: Aurelii Augustini L., Teubn. 05. **661.**]
Dombrowski, E v.: Auerwild. W., Mitschke 05. **515.** 224 (Ldr.) | **1894.** IV. 318 (KLeeder) [(Leeder)]
— —: Rebhuhn. Ebd., 05. **1560.** 289 | **1894.** V. 40 (K)
— —: Rotwild. Ebd., 05. **515.** 368 (Ldr.) | **1894.** V. 40 (KLeeder)
— —: Treibjagd. **399.** 288 (Fürst) | **514.** 314 (E.)
Domenico, P.di, e R.**Bonalti:** L'educazione sociale del soldato. Mil., Libr. editr. ital. 04. **913b.** 121 (vGr.)
Dominicus Gundissalinus: De divisione philosophia. Münst., Aschendorff 03. **882.** Nr. 9 (AMichelitsch) [(KF.)]
Dominik, H: Kamerun. B., Mittler 01. **1258.** März 376]
Domitrovich, A v.: Regenerat. d. phys. Bestandes d. Nation. L., Wigand 05. **473.** 203 (EdB.)
Dommes, B: Aus tiefer Not. S., Streck. & Schröd. **903.** 67 (JG.) | **1137a.** 826 (JP.) | **1550a.** 136 [**661.** 87 (Z.)]
Donagh, MM: The viceroys port bag. Ld., Murray 04.]
Donath, B: Einrichtgn. z. Erzeugg. d. Roentgenstrahlen. B., Reuth. & Reich. 03. **1135.** 349-51 (HDamneh!) | **1789.** 221 (MReich)
— —: Physikal. Spielbuch f. d. Jugend. Br., Vieweg 01. **1135.** 281-82 (KJansen) | **1173.** 279 (BLandsberg)
— E: Graphit. **439a.** 6 (Karell) | **1629.** 54 (Barth)
Donatin, L: Alsergrund einst u. jetzt. W., S.-V, 04. **691.** 101 | **1277.** 27. J. 479 [**412.** Nr. 23]
Donatus, Aelius: Commentum Terenti. L., Teubn. 05.]
— TC: Interpretationes Vergilianae, h. HGeorgii. I. Ebd., 05. **412.** Nr. 37 (W.)
Donau v. Passau b. z. schwarz. Meer. **1306.** 233
Döneke, F: Naturwissensch. u. Gottesglaube. Pad., Junfermann 04. **590.** 281 (GVogrinz) | **600.** Nr. 9 (JSchulte). **1072.** 242 (Hückelheim) | **1079.** 91 (JM.) | **1172.** 315-18 (PhJMayer) | **1283.** Nr. 4 (SWeber)
Donle, W: Lehrb. d. Experimentalphysik. 2. A. S., Grub 03. **1173.** 90 (HBohn) | **1584.** 254 (Körber) | **1790.** 58 (Gerber) | **1799.** 256-59 (KBöhmländer)

Digitized by Google

Donk, J: Wien. Versorggsheim. W., Gerlach 04. **1711b.** Nr. 3 (VPollack) | **1615.** 21-22
Doepner u. **Jansen**: Bekämpfg. d. Granulose i. Ostpr. **1506.** 452 (Hoffmann)
Doren, A: Dtsche. Handwerker u. Handwerksbruderschaft. i. mittelalterl. Italien. B., Prager 03. **59.** 501-4 (KSchaube) | **1704.** 508-10 (HSieveking)
Doreswell, K: D. dtsche. Aufs. i. d. unt. u. mittl. Klass. Hann., Meyer. **1325.** 219 (Jäger) | **1880.** 55
Dörfel, J: Gervinus als histor. Denker. G., Perthes 04. **412.** Nr 3 | **882.** Nr. 1 (Helmolt) | **986.** 265-69 (ThPreuss)
Dörfler: Z. Verhütg. d. Puerperalfieb. **403.** 328 (Dietrich)
— F: Hilfstafeln z. Mineralogie. 5. A. W., Fromme 04. **1800.** 118
Dorfschule, d. Langens., Gressler. **1886.** 832 (HZimmer)
Döring, A: Gesch. d. griech Philosophie. L., Reisland 03. **412.** Nr. 10 (ADyroff) | **1585.** Nr. 9, 10, 14 (ASchmekel)
— E: Sondershaus. Mundart. Sondershausen, Eupel.
— H: Katechism. z. Vorb. v. Polizeibeamt. **1105.** 334. **1494.** 354 (Schmidt)
— O: Anhang z. analyt. Teile d. Kritik d. rein. Vernunft üb. d. Amphibolie d. Reflexionsbegriffe. L., 04. **803.** 230-31 (S.-A.)
Doerkes-Boppard: Verfassgsgeschichte d. austral. Kolonien. M., Oldenbourg 03. **1704.** 95. B. 132-38 (KRraucl)
Dorn, H: Vereiuödgn. i. Oberschwab. Kempt., Kösel 04. **307.** 74 (Brettreich)
— W: Meine Erfahrgn. an engl. Schulen. Heid., 03. **1135.** 183-85 (RUrbat) | **1289.** Nr. 18 (EWerner) | **1681.** 428-36 (Fundinger)
Dornblüth, O: Arzneimitt. d. heut. Med. **1558.** 175 (Meisner) | **1573.** 1193
— —: Diätet. Kochbuch. **405.** 527 | **406.** 831 (Michel). **409.** 37 (Grätzer) | **434.** 561 (Lohnstein) | **448.** 220. **818 a.** 243 (Neumann) | **840.** 81 (Neumann) | **906.** 130. **930.** 157 | **1211.** 23 (Pickardt) | **1251.** 112 (Jsrael) | **1297.** 122 (FL.) | **1575.** 290 (Wolff) | **1579.** 1850 (Rosenheim). **1580.** 275 (Grassmann) | **1581.** 139 (M.) | **1582.** 249 (Fischl) | **1618.** 188 (Strauss) | **1755.** 181 | **1835.** 225 (Zinn)
— —: Mod. Therapie. **361.** 367
Dorner, A: D. christl. Lehre nach d. gegenwärt Stande d. theol. Wissensch. u. ihre Vermittlg. an d. Gemeinde. B., Schwetschke u. S. 04. **891.** Nr. 13 (Niebergall). **1294.** 423 (Titius) | [481-86 (JMargreth) | **412.** Nr. 7]
— —: Grundprobl. d. Religionsphilos. Ebd., 03. **1264.**]
— —: Grundr. d. Religionsphilos. L., Dürr 03. **59.** 761-72 (Troeltsch) | **374.** 59 (Polack) | **694.** 194-97 (LZeller) | **880.** 148-49 (Siebert) | **1233.** 131-33 (Schanz). **1258.** Mai 253 (MD.) | **1264.** 481-86 (JMargreth)
Dornig, H: Theor. u. Prax. d. mech. Web. **491a.** 541
— —: Materialbestimmgn. **491a.** 541 (Kl.)
Dorr, R: Mikroskop. Faltgsform. Danz., Kafemann 04. **412.** Nr. 5 (Hffm.) | **213.** 1141 (Lck.) | **416.** 90-91 (Milch). **624.** 17. J. 191 (D.) | **1090.** 32 (StM.) | **1668.** 658 (FSolger) | **1789.** 61 (M.Iklé)
Dörries, B: Botschaft d. Freude. Gött., Vand. & Rupr. 03. **1063.** 326-27 (Willigerode) | **1545.** 258-60 (RPetsch)
Dorsch, J: Mit Horaz v. Rom nach Brindisi. Pr., 04. **1696.** 851 (FHanna)
Dorsey, GA: Traditions of the Skidi Pawnsee. Bost., Houghton, Mifflin 04. **178.** 156 (EHoffmann-Krayer). **585.** 87. B. 354
— —: The Arapaho Sun Dance the ceremony of the offerings Lodge. Chic., 03. **585.** 87. B. 98 (KThPreuss)
Dörwald, P: Griech. Wortsch. B., Weidmann 03. **1695.** 121-23 (OKohl)
Dose: Vor d. Sündflut. **1250.** Nr. 49 (FQuehl)
— J: Edelinde. Ein Edelfräul. a. d. Nordmark. Glückst., Hansen. **725.** 119. B. 171-73 (MFuhrmann)
— —: Muttersohn. Ebd. **1110.** Juli 566 (ABartels)
— —: Etude des Geranium atlant. et macul. Toul. **394.** 98. B. 489 (Vidal)
Doss, A.v: Gedank. u. Ratschläge. 14. A. Freib., Herder 05. **600.** Nr. 20 (JNiemann) [355 (EB.)]
Dost, R: An d. Machthaber d. Welt. B., S.-V. **473.**]
Douais, C: La mission de M. de Forbin-Janson. P., Picard 04. **412.** Nr. 38 [Loeb]
Douglas, R: Surg. Diseases of the abdom. **427.** 112]
Douse, T.le, March.: Examinat. of an old Mscr. pres in the library etc. Ld., Taylor 04. **1383.** 410 (EKoeppel)
Doussinet, ÉP: Insert. vélam du cord. umbil. Toul. **406.** 797 [204 (HSinger)]
Dove, K: Dtschsüdwestafrika B., Süsserott 03. **1205.**]
— —: Wirtschaftl. Landeskde. L., Huberti 05. **412.** Nr. 19 [**412.** Nr. 51 (LdwPr.)]
Dowden, E: Shakespeare, tr. PTausig. L., Hesse 05.]
Doyen, E: Etiol. et traitem. du cancer. **1575.** 424 (R.)
Drach, A.v, u. G.**Könnecke**: D Bildn. Philipps d. Gross-Grossmütig. Marb., Elwert 05. **412.** Nr. 50 | **621.** 343 (FSeeling) | **1231.** III. 536-39 (FBack)
Dräger, B: Erfordn. ein. z. Arbeit brauchb. Rettgsappar. Lüb., S.-V. **446.** 67 (Roscnstein)
Draghicesco: Probl. du détermin. soc. P. **1798.** 38 B. 320 (Vierkandt) [P., Alcan 04. **1823.** 470 (MHuber)]
—: Du rôle de l'individu dans le déterminisme social.]
Dragon, A: L'unité italienne. P., Larose & Tenin 05. **216.** 199 (AJRosenberg) [**1695.** 223 (HNeuber)]
Draheim, H: Schiller's Seelenlehre. B., Weidmann 04.]
Drastich, B: Leitf. d. Verfahr. b Geisteskrkhtn. W., Safár 05. **414.** 755 (Freyhan) | **417** 645-46 (Dreschfeld). **726.** 104 (Fritch) | **1190.** 70. B. LI-LII (JSteiner) | **1221a.** 44 (J.) | **1287.** 427 (Pilez) | **1297.** 165, 400 (Schultze). **1379 b.** II 133 (Sch . . . . g.) | **1573.** 158 | **1574.** 585 (Raimann) | **1755.** 431 (Steinhausen) | **1770.** 477 (Müller)
Drechsler, P: Verh. d. Schles. zu s. Haustier u. Bäum. **1009.** 400 (Braun)
Drees, H: Wernigerod. Schulfeste jetzt u. einst. **590.** 877
Dreesen, W: Meer, Marsch u. Leben. S., Cotta 04. **214.** Nr. 15 (APache) [uer. **853.** 438 (L.)]
— —: Wandergn. durch Heide u. Moor. Hbg., Meiss.]
Dreger, M: Künstl. Entwicklg. d. Weberei u. Stickerei. k. k. österr. Mus. f. Kunst u. Industrie 04. **1639.** 368 (JS.) | **1906.** $^{27./10.}$ (ARiegl) [Meyer)]
— W: Preuss. Baufonds. Potsd., Stein 03. **480.** 338]
Dreger-Heinemann: Preuss. Baufonds. Ebd. **207.** Beil. z. 1. H. [281 (E.) | **515.** 81 (B.)]
Dreher, K: Waldhornlieder. L., Weber. **399.** 289 | **514.**]
— Th: Lehrb. d. kathol. Religion f. Obergymnas. M., Oldenbourg. **1264.** 401 (JLinneborn)
— —: Leitfad. d. kathol. Religionslehre. Freib., Herd. **1264.** 403 (JLinneborn) [469 (JLinneborn)]
— —: Kleine kathol. Apologetik. 2. A. Ebd., 00. **1264.**]
Dreist: Einfl. d. Unterkleidg. auf d. Wärmeregulat. B., 04. **1835.** VIII. 575 (Marcuse)
Drenckhahn, O: Ciceros Rede f. Sextius. B., Weidm. 04. **829.** 332 (WNestle) | **1325.** 25 (FBurg)
Drenkner, B: Künstl. Düngemitt. i. Gartenbau. **537.** 51
Drerup: Vorläufg. Ber. üb. e. Studienreise z. Erforschg. d. Demosthenesüberlieferg. M., Franz 02. **1586.** Nr. 11 (GThiele) [04. **1696.** 407-9 (FSlaneczka)]
— E: Aeschinis quae feruntur epistolae! L., Dieterich]
— E: D. Anfänge d. hellen. Kult. Homer. M., Kirchheim 03. **188.** 62 (FSchellauf) | **694.** 19. B. 372 (EDefant) | **880.** 282 (Jordan) | **1009.** 293 (Strunz) | **1171a.** 639 (Völler). **1120 b.** 66 (-a-) | **1289.** Nr. 24 (HKluge) | **1412.** Jan. 551-56 (LGuritt) | **1696.** 709-12 (AEngelbrecht) | **1748.** 275-77 (KReissinger) | **1906.** $^{31./5.}$ (FABlank)
Dresch, J: Gutzkow et la jeune Allemagne. P., Soc. nouv. de librairie 04. **477.** 227-28 (LGeiger)
Drescher, K: Wiederbelebg. d. Handspinnerei i. Baden. Karlsr., Bielefeld 04. **860.** 300-302 (HHillner)
Dresdner, A: D. Weg d. Kunst. J., Diederichs 04. **412.** Nr. 13 (M.-P.) | **725.** 120. B. 469-81 (ABonus) | **882.** Nr. 14 (JNeuwirth) | **1178.** Febr. 304 (PRi) | **594.** 13 (JHart). **1209.** Nr. 8 (OA.) | **1550a.** 338-43

Digitized by Google

Dresdner, L: Mod. sozialärztl. Bestrebg. **1219.** 17 | **1579.** 1048 (Henius)

Dresemann, O: D. erste Eisenbahnsyst. **111.** 1517 (v.dL.)

Dresky, v: Prakt. Anleitg. z. richt. Hilfestellgn. b. gymnast. Uebgn. B., Mittler. **1190.** LXX, S. LXIX-LXX (Wenzel)

Dressaire, L, et G.**Jacquemier**: Le palais de Cathpe et l'ancienne basilique de Saint-Pierre au Mont Sion. P., Vrau. **661.** 836 (GA.)

Dressel: Element. Lehrb. d. Physik. **1584.** 782 (Körber) — A: Bestimmgn. üb. Verschollenh. u. Todeserklärg. i. Code civil im Preuss. Allgemein. Landr. u. BGB. f. d. Dtsch. R. B., 02. **1504.** XLVI. 205 (Kann) | (HOncken))

Dressler, FA: Moltke. B., Fontane 04. **1110.** Febr. 763) — H, u. WJ **Schüller:** Rechenb. f. Präparandenanstalt. Bresl., Hirt 04. **690.** 142 (AHaeffs) — M: Welt als Wille z. Selbst. Heidelb., Winter 04. **880.** 145 (Vowinkel) [379 (FN.)

Drews: Gesch. d. ev. Pfarrstand. J., Diederichs. **1122.**) — A: E. v. Hartmann's philosophisch. Syst. i. Grundr. Heid., Wint. 02. **1258.** April 125 (PSeliger) — —: Nietzsches Philosophie. Heid., Winter 04. **841a.** 376-77 (WvSchnehsen) | **880.** 113-14 (Vowinkel) — —: Hegels Religionsphilosophie. J., Diedericks 05. **588.** Nr. 38, S. 641-51 — P: D. evang. Geistl. in d. dtsch. Vergangenh. Ebd., 05. **412.** Nr. 48 | **809.** 765 (W-r.) | **860.** XIV. 85 (KH.). **1132a.** 148 (K.) | **1545.** 1167 (ESimons) — P. D. Ordination in d. Reformat.-Zeit. Giess., 04. **809.** 23 (Löber) | **1122.** 425 (OB.) — —: Reform d. Strafr. u. Ethik d. Christent. T., Mohr 05. **124.** 19. B. 202 (HGross) — —: Strafrechtsreform u. Christent. Ebd. **425.** XXV. 13-14 | **545.** 216-18 (WKulemann) | **809.** 503 (GFuchs). **1226.** 238 (Stettiner) | **1292.** Nr. 4 (Höpfner)

Drexler, H: Dopp. Affekt. d. erkenn. Subjekts i. kant. Syst. Beuthen, Kirsch 04. **803.** 232 (S.-A.) — K: D. Verduner Altar. W., Gerlach & C., 03. **1254.** 278-80 (OvF.)

Dreyer, A: K. Stieler. S., Bonz. **214.** Nr. 112 (*) — F: Studien z. Methodenlehre u. Erkenntniskritik. II. L., Engelmann 03. **412.** Nr. 22 (PB.) | **803.** 190-93 (H Vaihinger.) | **882.** Nr. 19 (AMüller) | **1090.** 29 (RvSt.) — O: Z. undogmat. Glaubenslehre. B., Schwetschke 01. **880.** 203 (Hohne) — W: D. Tragweite d. Schicksalsspruchs im Lippischen Thronfolgestreite. Marb., Ehrhardt 04. **412.** Nr. 47. **425.** XXIV. 373-74 (Olshausen) | **1292.** Nr. 1 (WSchücking)

Dreyfus, F: Un philanthrope d'antrefois, La Rochefoucauld-Liancourt. P., Plon. **1704.** 95. B. 119-21 (GKoch) — R: La vie et les prophéties du comte de Gobineau. P., 05. **412.** Nr. 29 (FFdck.)

Dreytuss, J: Wesentl. d. Schularztfr. **667.** 131 (Fürstenheim), 741 (Rietschel) | **690.** 690 | **842b.** 487 (PKrautwig)

Driault, E: La politique orientale de Napoléon. P., Alcan 04. **889.** Nr. 14 (AWahl) [107 (AStern)) — —: La question d'Orient. 3éd. Ebd., 05. **1704.** 96. B.)

Driesch, H: Naturbegr. u. Natururteile. L., Engelm. 04. **53.** IV. 270-72 (Ostwald) | **412.** Nr. 40 (-i) | **1422.** Nr. 5 (HvLiebig) — —: Seele als element. Naturfakt. Ebd., 03. **53.** IV. 269 (Ostwald) | **1345.** 79 (FNoack) — —: Vitalismus. L., Barth 05. **393.** 369-86 (CKScheinder) | **412.** Nr. 39 | **1260.** 236 (LWoltmann) — Jv.d: Stellg. d. attribut. Adjektivs i. Altfranzös. Erl., Junge 05. **1289.** Nr. 16 (EFein)

Driesmans, H: Menschen- u. Bodenreform. L., FDietrich. **387.** 79-80 (vHovorka) | **544.** Nr. 8, S. 114-15 (MAdler). **1136.** 49 (JBeck) | **1595.** 189-92 (JLanz-Liebenfels) — —: Rasse u. Milieu. **1009.** II. 80 (Wilser)

Drigalski, v: Durch Genuss v. Pferdefleisch veranl. Massenvergiftg. J., Fischer. **1506.** 29. B. 206 (Söhle)

Drischel, F: Naturkde. II. 3. A. **867.** 13. J. 155 (EWalther) [04. **887.** Nr. 30 (König)

Driver, SR: The Book of Genesis. Ld., Methuen & Co.) — —, u. HA.**White**: The Book of Leviticus. L., Hinrichs 04. **891.** Nr. 12 (KBudde)

Drömann, Chr: 120 Melodien a. d. revidiert. Choralb. v. E. Hille. Hann., Meyer. **690.** 192 (HGottschalk)

Droop, F: Schiller f. immer. Schwelm, Scherz. **477.** 1621 (KBerger) [02. **852.** 61-63 (Vetter)

Dröscher, L.etc.: Kunst i. Leben d. Kind. B., Reimer)

Droste-Hülshoff, A.v: Sämtl. Werke, h. EArens. L., Hesse 05. **68.** 267 | **412.** Beibl. Nr. 15 (ABartels) | **477.** 1518 (ThHerold) | **600.** Nr. 7 (HSchumacher)

Drouker, S: Erinnergm. an Anton Rubinstein. L., Senff 04. **1764.** 44 (JPembaur jr.)

Droysen, H: Beitr. z. e. Bibliogr. d. prosaisch. Schriften Friedrichs d. Grossen. B., Weidmann 04/05. **504.** 18. B. 335 (FArnheim) | **889.** Nr. 26 (WMangold) | **986.** 28-29)

Drucker : Weinbau Ungarns. **1876.** 693 [(FHirsch)) — K: Anomal. d. strk. Elektrolyte. **1584.** 384 (Lo.) **1642.** 240 (Herz) | **1644.** 362 (Wiesler) | **1647.** 52. B. 380 (Ostwald) | **1659.** 863 (Abegg) — M: Gebührenordng. f. Rechtsanw. **353.** 92 (P.)

Drude, O: D. hercyn. Florenbezirk. **895.** IX. 120

Drummond, J: An inquiry into the character and authorship of the Fourth Gospel. Ld., Williams & Norgate) **891.** Nr. 5 (HHoltzmann)

Dry, A: Trimaeris, P., Plon 03. **1205.** 176 (ThFischer)

Dryander, E: Leben d. Apostels Paulus i. Predigten ausgelegt. H., Müller 05. **887.** Nr. 50 (LH.)

Drygalski, E.v: Dtsche. Südpolarexped. B., Mittler 03. **46.** 523 (Meinardus) | **1584.** 798 (Dahl) | **1696.** 135 (J Miklau)

—: Z. Kontin. d. eisig. Südens. B., Reimer 04. **46.** 135 (Krümmel) | **215.** 2 (Ee.) | **600.** Nr. 13 (MHasl) | **1179.** Juni 429-33 (K.) | **1205.** 79 (Supan) | **1288.** 351 (Günther). **1584.** 105-10 (FLampe) | **1668.** 331-47 (HWagner) | **1686.** 357 (KFricker) | **1904.** $^{3}/_{4}$ (Lenz)

Du Moulin Eckart, RGraf: D. histor. Roman i. Dtschld. u. s. Entwicklg. B., „Deutsche Stimmen" 05. **889.** Nr. 33 (RMWerner) [(Bender)

—: Dtschld. u. Rom. M., Lehmann 04. **880.** 391)

Du Plessis de Grenédan, J: Géographie agricole de la France et du Monde. P., Masson 03. **1205.** 155 (KHassert)

Dubbel, H: Dampfmaschin. B., Springer 05. **469.** 781 (Merk) | **1567.** 524 (Tr.) | **1660.** 969 (FFreytag) | **1710.** 1686

Dubuc, J, u. P.**Wiegler**: Gesch. d. dtschn. Philosophie i. 19. Jhdt. B., Schneider 01. **803.** 204 (RRiehter)

Dubois, M: Géographie générale. P., Masson 03. **1205.** 4 (Günther) [609 (Gaupp)

— P: Einfl. d. Geistes auf d. Körper. **356.** 270 | **417.** — —: Psychonécroses. B., Francke 05. **155.** 39. B. 353 (H.) | **412.** Nr. 32 | **419.** 583 | **434.** 774 | **517.** 323 (Eschle). **889.** Nr. 22 (ThZiehen) | **906.** 676 | **1251.** 52, 371 (Wulff). **1573.** 1231 | **1587.** 12 (Bleuler) | **1770.** 30. B. 144-45 (Müller)

Dubuc, P: L'Intendance de Soissons sous Louis XIV. 1643-1715. P., Fontemoing 02. **889.** Nr. 12 (vPreuss)

Dubuisson, P: Warenhaus-Diebinnen, tr. AHFried, L., 04. **214.** Nr. 9 (EMMüller) | **1287.** 137 (Infeld) | **1587.** 239 (Meyer) [glioni)

Ducceschi, V: Evoluz. morfol. Bologn. **1791.** V. 8 (Ba-

Duc Dodon, A: Fisteln d. Bartholinisch. Drüse. P., 03 **406.** 179 [nes. P., Plon 05. **1205.** 210 (Sievers))

Duchesne-Fournet, J: La Main d'Oeuvre dans les Guya-

Duchon, P: Grammaire et dictionnaire du patois bourbonnais. Moulins, Crépin-Leblond 04. **1680 b.** 171 (D Behrens) [**387.** 291 (Götze))

Duckworth, WHL: Prehist. archeol. of Cambridgeshire — W: Morphol. a. anthrop. **387.** 66 (Buschan)

Dudensing, W: Ueb. d. durch e. allgem. 3gliedr algebr Gleichg. definierte Funktionen. L., Teubn. 00. **133.** 32. (LHeffter) [Bell & Sons 03. **1205.** 65 (FHahn)

Duff, HL: Nyasaland under the Foreign Office. Ld.,

Digitized by Google

Duff, JW: Byron and Aberdeen, Aberdeen, Taylor a. Henderson 02. **1383.** 149 (JHoops)
— RA: Spinoza's political and ethical philosophy. Glasgow, Maclehose a. S. 03. **412.** Nr. 49
Düffe, A: Gora Sobotki. Dr., Pierson 05. **1072.** 18. J. 52
Dufourcq, A: Saint Irénée. P., Lecoffre 04. **661.** 157 (CW.) **891.** Nr. 4 (GKrüger) | **1234.** 668 | **1263.** 49. Livr. 127-29 (EM.) | **1263.** 340-43 (Michaud) | **1264.** 297 (GAllmang)
Dugas, J: L'imagination. P., Doin 03. **1798.** 37. B. 280-81 (Offner)
— L: Cours de morale théorique et pratique. I. P., Paulin 05. **357a.** 22-24 (FStaudinger)
Duhem: Folie chez les spirites. **405.** 687 (Stransky)
— P: L'évolut. d. l. mécanique. **1009.** IV. 325-28 (Gerland)
Duhm, B: Gottgeweihte i. d. alttestamentl. Religion. T., Mohr 05. **215.** 385 (GSchnedermann) | **887.** Nr. 38 (Köberle) | **889.** Nr. 25 (HSchmidt) | **1831.** 207 (Wirz)
— H: D. bösen Geister i. Alt. Testament. Ebd., 04. **880.** 298 (Oettli) | **887.** Nr. 40 (Köberle) | **891.** Nr. 90 (ABertholet) | **1264.** 260 (JRieber) | **1831.** 130 (Wirz)
Duhr, B: Jesuitenfabeln. Freib., Herd. 04. **66.** 393 (Lutterbeger) | **125.** 504 (GLiebe) | **600.** Nr. 9 (WRichter). **882.** Nr. 11 | **1283.** 30. B. Nr. 12 (ABellesheim) | **1264.** 16 (PMBaumgarten) | **1325.** 26-28 (WMartens) | **1342.** 388
— —: Aktenst. z. Gesch. d. Jesuitenmiss. **1832.** 541-44 (Kröss)
Dühren, E: Neue Forschgn. üb. d. Marquis de Sade B., Harrwitz 04. **1680.** 115-18 (JHaas) | **702.** 824-29 | **1009.** 178 (Laufer) | **1221.** 2608 (Infeld)
— —: Retif de la Bretonne. **432.** 752
Duhz, J: D. Freimaurerei u. i. Wertlosigk. B., Feder-V. 04. **882.** Nr. 19 (PMBaumgarten)
Duijster, Ch: Anat. des membres. **405.** 717 (Zesas) | **1580.** 1255 (Kallius)
Duimchen, Th: Bruch. L., Hüpeden & Merzyn 04. **725.**
Dujour, R: Gewichtsverh. d. Foetus z. Placenta b. Missbildg. P., 03. **406.** 185 (Wiener)
Duker, AC: Gisbertus Voetius. 2. Decl. 1. Stuk. Leid., Brill. 04. **412.** Nr. 52 (*J.*)
Dukmeyer, F: D. Deutschen i. Tolstois Schilderg. M., Staegmeyer 03. **1190.** 69. B. 36-37 (C.)
Dülberg, F: Frühhölländer II. Haarl., Kleinmann. **853.** 184-86 (Friedländer) | **1254.** 175-78 (WRValentiner)
— —: König Schoei. M., Piper 05. **214.** Nr. 164, S. 125-26 (Uhde-Bernays)
Dill, E: Gesteinslehre. **439.** 1093 (Linck)
Dulk, J: Freimaurerei. **1550a.** 17 [**1583.** 961 (Ullmann)]
Dumont, FL: Hdb. d. Anaesthesie. **396.** 243-45 (Renner).]
Dünn, FA: Neue anat. Anschaugstaf. **1579.** 241 (Gge Meyer) [413 (Hübner)]
Duebar: Urs. u. Bhdlg. d. Heufiebers. **421a.** 117 | **1251.**
Duecker, H: D. mittelalterl. Dorfgewerbe. L., Lpzgr. Buchdr 03. **655.** 364-66 (PSander)
Dunkelbeck: Was d. prakt. Forstm. v. d. Theor. d. künstl. Düngg. wiss. muss. **399.** 224 (Fürst)
Dünkelberg, FW: Anpassg. d. Geschlecht. d. engl. Vollblutpferd. **675.** 343-46
— —: Grasweide. **1560.** 289 | **1766.** 520 | **1768.** 520 (Kraus)
Dünner, L: D. ält. astron. Schrift. d. Maimonides. **1571a.** 32 [202-4 (Schuchhardt)]
Dünzelmann, E: Aliso u. d. Varusschlacht. Br., 05. **1772.**
Dupanloup: La vie de Mgr. Borderies. P., Téqui 05. **661.** 412 (GA.) [**400.** 581-83 (S.-A.)]
Duparc, L, et L.**Marze**: Le minerai de fer de Troitsk.]
— —, u. F.**Pearce**: Recherches géologiques et pétrograph. sur l'Oural du Nord etc. 2. T. Genf, Kündig 05. **1205.** 165 (MFriederichsen)
Dupont, E: Man. prat. de radiol. méd. Brux. **396.** 966 (Renner) | **518.** 61 (HA.) | **1580.** 1594 (Grashey)
Duport: Lehrb. d. Arithmetik u. Geometrie f. 4. u. 5. Klasse d. Mädchen-Lyzeen. W., Deuticke. **1741.** 200
Dupré, F: Qualit. Analyse. **1642.** 71 (Herz)

Dupréel, E: Histoire critique de Godefroid le Barbu, Duc de Lotharingie, Marquis de Toscane. Uccle, Dr. vWauters 04. **889.** Nr. 39 (GMeyer vKnonau)
Durchführung d. Kinderschutzgesetzes 1904. Darmst., Druck. Wittich 05. **622.** Nr. 51, S. 3 (HFürth)
Dürck, H: Z. path. Anat. d. Pest. J., Fischer 04. **389.** Ref. 36. B. 367-68 (Hetsch) | **414.** 304 (Prüssian) | **421.** 92 | **1580.** 131 (Merkel)
— —: Pathol. Histol. **1221.** 1252 (J.)
— K: Rich. Wagner u. d. Münch. 1865. M., V. d. allg. Zg. **214.** Nr. 13 (*J.*) | **1155.** Juni 429 (E.vKomorzynski)
Dürer, h. v. VScherer. S., Dtsche. V.-A. 04. **412.** Nr. 4 (B.) | **600.** Nr. 4 (BKleinschmidt) [(KS.)]
—: Skizzenb., h. RBruck. Str., Heitz 05. **412.** Nr. 32]
—: Schriftl. Vermächtn. ausgew. M. Osborn. B., Simion Nachf. 05. **477.** 1729-30 (ThHampe)
—'s Holzschnittfolgen. **68.** 20. J. 13 (LRvKurz)
—'s kleine Passion. L., Zehl. **68.** 20. J. 13 (LRvKurz)
Duret, H: Les tumeurs de l'encéphale. **793.** 206-7 (Oppenheim)
Dürigen, G: Geflügelzucht. B., Parey 06. **1171.** 78 (Hesdörffer) | **1217.** 804 (Wölfer) | **1547.** 407 (N.)
Düring, v: Prostit. u. Geschlechtskr. **906.** 1067 (Winderl). **1268.** 587 (Engelen) | **1550a.** 316 [441-43 (OHey)]
— TA: De Vergilii sermone epico capita selecta. **130.**
Düringer: Handelsgeschäfte. **1240.** 67-68 (Müller)
—: Handelsgesetzbuch v. $^{10}/_{5}$ 1897. **1240.** 81-82 (Karl Müller)
Durm, J: Baukunst d. Etrusker u. Römer. 2. A. S., Kröner 05. **412.** Nr. 34 (FN.) | **1567.** 212 (E.)
Dürr'sche dtsche. Biblioth. IX u. XI. L., Dürr 04. **1064.** 175 | **1065.** 82-84 (HHaase) [W., Hartleben. **418.** 147]
— A: Theoret.-prakt. Gramm. d. mod. georg. Sprache.]
— E: Grenz. d. Gewissh. L., Dürr 03. **880.** 7-8 (Vowinckel) | **882.** Nr. 23 (AMichelitsch)
Dürrwächter, A: Chr. Gewold. Freib., Herder 04. **125.** 504 (GLiebe) | **600.** Nr. 6 (LPfleger) | **887.** Nr. 51 (G Bossert) | **891.** Nr. 18 (Köhler) | **1704.** 95. B. 90-92 (S Riezler)
Durstholf, W: Entstehg., Entw. u. Reform d. oldenburg. Brandkasse. Old., Stalling 04. **719.** 3. F. 29. B. 846-47 (PKollmann)
Dutoit, J: Duskaracarya des Bodhisattva i. d. buddhist. Tradition. Str., Trübner 05. **412.** Nr. 38 (JKirste) | **889.** Nr. 39 (HOldenberg)
Dütschke, G: Beitr. z. Heimatkde. d. Kreises Schwelm. Schwelm, Scherz 99. **838.** 44 (JHashagen) | **1106.** 104 (S.)
Dutt, R: India in the Victorian Age. Ld., Paul 04. **1205.** 192-93 (EWagner)
Düttmann: Umbau d. Arbeiterversicherg. **1843.** 64 (L.)
Dutton, JE, JL.**Todd** a. C.**Christy**: Trypanosomiasis. Ld. **1580.** 82 (zurVerth)
Duval, A: Les Jaborandis. **712.** 34. B. 79
— P: Chir. de l'app. urin. P. **396.** 994
Duyse, Fv: Het oude nederlandsche Lied. s'Gravenh., Nijhoff. **1668.** 664 (JBolte)
Dworzak, K: Trefferbild. i. Masstabe 1 : 12 d. Repetiergewehr. M. 95 m. d. Patrone M. 93. W., Freytag & Berndt 05. **929.** 204 (Schaffer) | **1379 b.** S. LI (—.—)
Dybowski, W: Art. u. Bast. v. Lappa. Warsch. [Poln.] **394.** 99. B. 73 (Hryniewiecki)
Dychno, R: Traumst. Entstehg. d. Langentub. Freib. **1141.** 27 (Aronheim) [**690.** 180-81 (FKuhlmann)]
Dyck, Jv: Zeichnen. L., Koehler 03. **145.** 38 (HGelbke).]
— Wv: Errichtg. e. Museums v. Meisterwerk. d. Naturwissensch. u. Technik i. München. L., Teubn. 05. **889.** Nr. 50 (EGerland) | **753.** 534 (S.-A.) [211 (vAster)]
Dyroff, A: Existenzialbegriff. Freib., 02. **1786.** 125. B.]
— —: Seelenleb. d. Kind. Bonn, Hanstein 04. **68.** 359 (ESeydl) | **805.** 21 (Zanietowski) | **1376.** 459 | **1798.** 122 (Stern) [Müller)]
— K, u. B.**Pörtner**: Aegypt. Grabsteine. **890.** 246 (M)

Digitized by Google

E

E, O.zu: Von Asdad nach Ninive i. J. 711 v. Chr. L, Wigand 04. **880.** 224 (Zimmer) | **1842.** Nr. 12 (Döller). **1289.** J. 1904, Nr. 26 (RHansen)

—: Monachus Cantuariensis, tractat. de concept. Sanctae Mariae. Freib., Herder. **661.** 399 (GA.)

Eadmeri Tractatus de Conceptione Sanctae Mariae, h. HThurston et ThSlater. Ebd., 04. **1283.** Nr. 9 (FFalk)

Easton: Banks a. Banking. **1851.** 173 (Sonary)

Ebbinghaus: Psychol. **793.** 36 (Leif.)

Ebe, G: Aug. Orth. **895.** 64

Ebeling, A: Ehescheidg etc. Güt., Bertelsm. 04. **215.** 36 (BK.) | **880.** 133 (Langguth)

— H: Glück u. Christentum. Zwick., Herrmann 04. **1137 a.** 298 (ER.) | **1264.** 273 [266 (OPringsheim)]

— I: E. schlesisch. Rittergut. Diss. Bresl. **164.** 21. B.)

— M: Leitfad. d. Chemie f. Realschul. B., Weidmann 04. **145.** 544 (WBrüsch)

— —: Lehrb. d. Chem. Ebd. **1749.** 45 (Löwenhardt)

Ebengreuth, Lv: Allgem. Münzkde. u. Geldgesch. d. Mittelalt. u. d. neuen Zeit. M., Oldenbourg 04. **214.** Nr. 66 (HR.)

Eberhard: Z. Geolog. v. Esslingen. **357.** 446 (FH.)

— JA: Synonym. Handwörterb d. dtschn. Sprache. 16. A., h. OLyon. L., Griebeu 04. **1799.** 345 (LFränkel) | **1800.** 603 (AB.) [03/05. **1800** 347 (JFrank)]

Eberhart, O: Schulfreie Nachmittage? Biel., Helmich]

Eberle, E: Amusements dans l'étude du français. Freienwalde, Rüger 04. **412.** Nr. 15 (Ger.) | **1065.** 195 (G.). **1240.** 193 (A.) | **1289.** Nr. 1 (GMKüffner)

— O: 50 kl. Aufg. a. d. Exerzierreglement f. d. k. u. k. Kavallerie m. Lösgn. W., Seidel 04. **1190.** 69. B. S. LXXIII (Bdt.)

— —: Wie d. k. u. k Kavallerie d. Maria Theresien-Kreuz erritten u. errungen hat. Ebd., 05. **1379 b.** II. S. 139-40 (Bdt.) [98. B. 402 (Waugerin)]

Eberlein, L: Z. anat. Charakt. d. Lythrac. Erl., 04. **394.**]

— R: Leitfad. d. Hufbeschlag. **171.** 209 (Grammlich). **1100.** 191 (Frölmer)

Ebermann, D: Blut- u. Wundsegen **1009.** II. 253 (H.)

Ebermayer u. O.**Hartmann**: Einfl. d. Wald. auf d. Grundwasserst. **324.** 134 | **398.** 215 | 514. 345 (E.) | **1677.** 809-11 (Schubert) | **1678.** 164-66 (Z.)

Eberstadt, R: Wohngswes. J., Fischer 04. **135 a.** I. 349 (Fürst) | **157.** 298-300 (Elster) | **546.** 60-62 (Albrecht). **575.** 178 (H.) | **1372.** 11 (ThGöecke) | **1500.** 430-33 (Stübben) | **1904.** $^{8}/_{8}$ | **214.** Nr. 56 (AElster)

Ebert, E: D. Nebenleistgs-Aktiengesellsch. L., Veit & Co. 04. **425.** 24. B. 248 (Roedenbeck) | **1292.** Nr. 5 (K Lehmann) | **1698.** 57. B. 239-42 (EugWolff)

— H: Gesichtslagen. L., 03. **406.** 339

— —: Magnet. Kraftfelder, 2. A. L., Barth 05. **213.** 962-65 (KC.) | **412.** Nr. 33 (WK.) | **1647.** 254 (Ostwald). **1660.** 704 (ABrümmer) | **1789.** 559 (ElBose) | **1790.** 365 (Grimschl)

Eberth, J: D. männl. Geschlechtsorg. **421.** 95 | **450.** 119. **1580.** 1787 (Jesionek) | **1751.** 684 (Rapmund) | **1877.** 444

Eberwein, R, u. A.v.**Hayek**: Vegetat.-Verh. v. Schladming i. Obersteierm. W., Hölder 04/05. **394.** 98. B. 65 (Vierhapper) | **412.** Nr. 1 | **1039.** 24 (K) | **1696.** 158 (TFHanausek) | **1800.** 482 (KRothe) [(HBergner)]

Ebhardt, B: D. dtschn. Burgen. B., Wasmuth. **853.** 437]

— —: D. Burgen d. Elsass. B., Ebhardt 04 **1778.** 698-99 (EP.) [(EBahrfeldt)]

Ebner, J: Württbg. Münz- u. Medaillenkde. **1148.** 49]

— Th: E. Mörike, S., Belser 04. **477.** 699-701 (RKrauss). **880.** 369 (Kalb) | **889.** Nr. 2 (HMayne) [532]

Ebner-Eschenbach, Mv: Agave. B., Paetel. **725.** 119. B.]

— —: Erzählgn. 5. B. Ebd., 05. **725.** 122. B. 166 (M Fuhrmann)

— —: Ges. Schrift. 5. B. Ebd., 05. **1894.** IV. 319 (HS.)

Ebner-Eschenbach, Mv: Prinzessin v. Banalien. B., Concordia. **1432.** Febr. 721 (CBusse) | **1894.** I. 546 (MN-r.)

Ebstein, W: Gicht berühmt. Leute. **1558.** 258 (JMarcuse)

— W: Fettleibigk. **432.** 203 (Allerhand) | **434.** 602 (Lohnstein) | **450.** 20 (Seitz) | **717.** 286. B. 102 (Dippe). **1297.** 182 (Stern) | **1582.** 175 (HW.)

— W: D. Gicht d Chemikers J. Berzelius. S., Enke 04. **412.** Nr. 44 | **1009.** 348-51 (Kahlhaum), 437 (Sudhoff). **1574.** 1250 | **1642.** 336 (Herz) | **1835.** 181 (Mamlock)

— —: Lebenw. d. Zuckerkr. **818a.** 1048 (Blumenthal). **906.** 1051 (Loeb) | **906a.** 576 | **1579.** 1978 (Fürbringer)

— —: Med. i. A. T. **1009.** 425 (Sudhoff)

— —: Med. i. N. T. **1009.** 425-26 (Sudhoff) | **1221.** 1571 (Fischer) | **1287.** 84 (Senfelder)

— —: Virchow als Arzt. **1009.** 178 (H.)

— u. **Schwalbe**: Hdb. d. prakt. Med. **1579.** 603 (Viercrdt)

Ecclesiasticus ope artis criticae et metricae in formam originalem redactus a N. Schloegl. W., Mayer & Co. **882.** Nr. 23 (ELaur.) [(Wurm)]

„Echo, d. literar." B., Fleischel & Co. **600.** Nr. 10 (A)

—, the literary, ed. ThJaeger. 6. J. Heilbr., Salzer. **1383.** 179-82 (JEllinger) [(AKöster)]

Eck: Goethes Lebensanschaug. T., Mohr 02. **59.** 670-72]

— E: Vorträge üb. d. Recht d. BGB. III. B., Guttentag 04. **1292.** 16. B. Nr. 10 (AManigk) | **1794.** 760-74 (AManigk) | **1795.** 612 (Niemeyer)

— K: Schule unter ritterl. Wohlwollen. Kleinzschachwitz-Dr., Fritz v. d. Höhe 05 **357a.** 182 (FStaudinger)

Eckart, R: Auslegg. viel. schön. Sprüche Heilig. Schrift. L., Janssa 04. **880.** 277 (Lordan)

— —: D. geistl. Dichtg. i. Hannov. Hermannsburg. Missionsh. 03. **1294.** 74 (RBürkner)

— —: Luther i. Urteile bedeut. Männer. B., Köhler 05 **412.** Nr. 21 (CN-r.) | **477.** 1374 (HDanneil) | **887.** Nr. 29 (Galley) | **1264.** 302 (NPaulus) | **1907.** $^{7}/_{5}$ (KJentsch)

— —: Pädagog. Luther-Brevier. Old., Schulze. **320.** 373

Ecke, G: D. evangel. Landeskirch. Dtschlds. B., Reuth. & Reich 04. **1704.** 490-93 (GvBelow)

— G: D. theolog. Schule Albr. Ritschls u. d. evang. Kirche d. Gegenw. II. Ebd., 04. **889.** Nr. 41 (PMetzger). **1294.** 302 (JWendland) | **1393.** 630-35 (OKirn)

Eckehart's Schrift. u. Predigt. **1009.** 35 (Strunz)

Eckel, E. C. Heilbark. d. Osteomalacie. W., 03. **406.**]

Eckenbrecher: Braugerstenkultur. **1564.** 287 [127]

Ecker, J: Kathol. Hausbibel. Trier, Paulinusdruck. 04 **472.** 190-91 (MF.) | **1079.** 63 (-a.) | **1376.** 69. B. 331

— —: Lexikon z. latein. Psalter. Ebd., 03. **1264.** 164-67 (WFell)

Ecker u. Wiedersheim: Anat d. Frosch. **393.** 271-72 (W.)

Eckermann, G: Ber. üb. Geheimmittel, welche z. Verhütg. u. Beseitigg. v. Kesselstein dien. soll. Hlbg., Boysen & Maasch 05. **586.** 1219 (K-V.)

— JP: Gespräche m. Goethe, h. LGeiger. L., Hesse. **145.** 604 (AZipper)

— —: Aus Goethes Lebenskreise, h. FTewes. I. B, Reimer 05. **214.** Nr. 118, S. 329-31 (OL.) [(MMeyer)]

— —'s Nachlass, h. FFTewes. I. Ebd., 05. **1168.** 684-85 (K)

Eckert, A: Katechismusstoff d. Konfirmandenunterr. B., Reuth. & Reich. 05. **690.** 118 (AReukauf)

— C: D. städt. Handelshochsch. z. Köln. B., Springer 05. **1284.** 1153 (KC.) | **1823.** 605 (WMorgenroth)

— K: M. pseudostenokar d. Anf. Komb. Fall v. period. Diab. insipid. **426.** 355 (Loeb)

— M: Grundr. d. Handelsgeographie. L., Göschen 05. **66.** 163 (RHotz-Linder) | **215.** 264 (N.) | **216.** 255 (Neuhaus) | **329.** 70-72 (Beyer) | **412.** Nr. 7 (VH.) | **585.** 87. B. 192 | **590.** 798-800 (AHudau) | **821.** 98 (AKirchhoff) | **865.** Nr. 28, S. 333-34 (Dr-r.) | **1291.** 161-62 | **1817.** 92-93 (Sch.). **1823.** 476-77 (AOppel) | **1886.** 591 (Helmolt) | **1696.** 783-84 (JMüllner) | **1886.** 591 (Helmolt)

— —: Kulturgeogr. d. D. R. **1194.** 425

— —: Neuer method. Schul-Atlas. H., Schroedel. **690.** 74 (HKerp)

Digitized by Google

Eckhardt, A: Leitfad. d. Handelsgeographie. Hann., Meyer 04. **1817.** 285 (JMayer) | **1879.** b. 69 (WHustedt)
Eckle, AFr: Erlösg. u. Versöhng. Bas., Helbing & Lichtenhahn 03. **880.** 206 (Cremer) | **887.** 25. B. Nr. 46 (K Girgensohn)
Eckstein, A: Kampf d. Juden um ihre Emanzip. i. Bayern. **782.** 497-99 (Holländer) | **1897.** 10. H. 16 (Wassermann)
— E: Sexualfrage i. d. Erziehg. d. Kindes. L., Mod. Verlagsbureau 04. **145.** 567 (Werner) | **1097.** 951 (A Fendrich) | **1598.** 24. J. Nr. 1, S. 37-39 (OOlberg)
— K: Fischerei u. Fischzucht. **311.** 231 | **1584.** 237
— —: Technik d. Forstschutz. ges. Tiere. **514.** 14 (E.). **515.** 168 (F.) | **1672.** 464 (Jentsch)
— M: Strafbare Verletzg. d. Unterhaltspflicht. Bresl., Schletter 03. **169.** 136 (Klee)
Edebohls, GM: Surg. treatm. of Bright's disease. N.Y., 04. **405.** 206-7 (Klink) | **432.** 62 (d) | **434.** 450 (Lohnstein) | **523.** 218 (Dreyer) | **609.** 72-73 (Schweiger) | **1579.** 317 (Fischer) | **1580.** 34 (Wiener) | **1583.** 1564 | **1618.** 758 (Zuelzer) | **1649.** 76. B. 590-91 (Göbell) | **1877.** 398
Edén, N: Schwedens Friedensprogr. u. d. skandin. Krise. H., Geb. & Schwetschke 05. **412.** Nr. 48 [(Blencke)]
Edenhofer: Kompressionsmyelitis. M., 04. **1650.** 380
Eder, JM: Hdb. d. Photogr. **439.** 1331 (Luther)
— —: Photogr. m. Chlorsilbergelat. **1583.** 1291 (Freund)
— —: Praxis d. Photographie im Gelatine-Emulsion. 5. A. H., Knapp 03. **929.** 1043-44 (Wächter)
— —: Rezepte z. Photogr. Ebd. **73.** 692 | **342.** 465 (Unger) | **439 a.** 522 (E.) | **1574.** 954 (Kienböck) | **1644.** 1470 (Kubierschky) | **1810.** 132 (M.)
— —, u. E. **Valenta**: Beitr. z. Photochemie. **435.** 25. J. 178 (Hartmann)
Ederheimer, E: Jak. Böhme u. d. Romantiker. I. u. 2. T. Beid., Winter 04. **882.** Nr. 19 (AZipper) [**1387.** 311]
Edert-Kröger: Geometrie f. Mittelschul. Hann., Meyer.
Edhem, Ch: Muze- i. humájún Konstantin., 03. **1777.** 209
Edinger, L: Vorlesgn. üb. d. Bau nervös. Zentralorg. L., Vogel 04. **155.** 39. B 954 (S.) | **156** b. 92-94 (RHöber). **793.** IV. 237 (Rosenzweig)
Edler: Erbsenanbauvers. **1876.** 918 [Löbl)]
Education de la Démocratie. P., Alcan 04. **1906.** $^{26}/_{5}$. (E.)
Edwards, ER: Etude phonétique de la langue japonaise. L., Teubn. 03. **412.** Nr. 20 (MC.)
Eekhoud, G: L'autre vue. P. **702.** 858-63 [(Günther)]
Effert, G: Mathem. Geogr. Würzb., Stahel. **331.** 366 (S)
Egelhaaf, G: Landgraf Philipp d. Grossmüt. H., Haupt 04. **891.** Nr. 18 (Köhler)
Eger, G: Ges. üb. d. Balmeinheit. v. 1895. B., Guttentag 05. **111.** 482-83 (Fr.) | **402.** V. 610 (M.) | **1239.** 88 (Fuld) | **1504.** 46. B. 462-63 (CBornhak) | **1572.** 128. **1725.** 262 | **1808.** 204 (Birkmeyer)
— K: Luther's Auslegg. d. Alt. Testaments. Giess., Ricker 00. **889.** Nr. 38 (ALang)
Egerton, HE: The origin and growth of the English colonies. Oxf., Clar. Press 03. **1704.** 94. B. 325-26 (D Schäfer) [JMuth)]
Eggebrecht, A: Pipelhühner. B., Fischer. **625.** Nov. 234
Egger, A: II. Augustinus Kempt., Kösel 04. **68.** 134 (AWeis) | **625.** Juli 508-9 (vH.) | **1072.** 18. J. 48 (KHoeber) | **1234.** 646 (GAWeber) | **1292.** 160-61 (AGisler). **1376.** 68. B. 226
— A: Schweizer. Rechtsvereinheitlichg. u. d. Volkstümlichk. d. R. Z., Schulthess & Co. 04. **425.** 24. B. 246-47 (Bruschettini) | **1136.** 165 (HOser) | **1292.** 511 (K Müller)
— —: Vermögenshaftg. u. Hypothek nach fränk. Recht. Bresl., Marcus 03. **1698.** 57. B. 242-44 (Binder)
— E: Beobachtgn. u Betrachtgn. üb. d. Entwicklg. d Intelligenz u. d. Sprache b. d. Kindern. L., Wunderlich 03. **882.** Nr. 5 (BC.)
— L: Presse u. Publikum. Biel., 05. **1136.** 653 (Red.)
Eggers: Fruchtfolgen. **1560.** 193 | **1564.** 469
Eggert, B: D. psychol. Zusammenhang. B., Reuth. & Reich. 04. **165.** 114. B. 189 (HM.) | **418.** 145-47 | **1289.** Nr. 14 (Fries)
Eggert-Windegg, W: E. Mörike. S., Kielmann 04. **216.** 304 (Menne) | **412.** Nr. 11 (EvKomorzynski) | **477.** 698-99 (R Krauss) | **600.** Nr. 18 (LPflieger) | **882.** Nr. 8 (K.) | **889.** Nr. 2 (HMaync) | **1283.** Nr. 4 (FArens) | **1376.** 68. B. 120 | **1657.** 536 (KWarmuth)
— —: Tage u. Nächte. S., Strecker & Schröder 03. **216.** 159 (Menne) | **214.** J. 1904. Nr. 149 (ASonntag)
Egli, E: H. Bullingers Diarium 1504-74. Bas., Geering 04. **1264.** 108 (JGreving)
— K: Exerzierreglement d. franz. Infanterie. B., Zuckschwerdt. **1129.** 365-68 (AS.) | **1379b.** I. S. 79-80 (Mikulicz-Radecki)
Egloffstein, H. Frhr v: Karoline, Grossherzogin v. Sachs. B., Paetel 05. **412.** Nr. 39 (-en.) | **1904.** $^{31}/_{12}$ (Z.)
— —: Kaiser Wilhelm I. u. Leop. v. Orlich. Ebd., 04. **412.** Nr. 12 | **504.** 18. B. 350-52 (HGramier) | **1104.** 96 (KG.) | **1179.** Aug. 287 (K.)
Ehe, d. 214. J. 1904. Nr. 151 (KKopp)
Eheberg, KTh, u. A. **Dyroff**: Annalen d. dtschn. Reichs. M., Schweitzer. **402.** V. 612 (Lobe) [mann)]
Ehlers, E: Neuseel. Anneliden. B. **1753.** X. 334 (Marp-) — JJG: L. O. Ehlers. Hamn., Feesche 04. **880.** 346 (Dietrich) | **887.** Nr. 24 (KThimme)
— R: Konfirmandenunterricht für Konfirmierte. B., Schwetschke & S., 03. **880.** 130 (Meyer) | **891.** Nr. 22 (Drews) | **1096.** 296-304 (PKirmss) | **1545.** 331 (FNiebergall) | **1756.** 151-53 (Sulze)
Ehrecke, G, u. F. **Hammermann**: Dtsche. Rechtschreibg. i. stufenmässig geordnet. Regeln u. Uebgsstoff. B., Gesenius 05. **1333.** 688 (g.) [S. F. 29. B. 108 (JC.)]
Ehrenberg, R: D. Haus Parish in Hambg. J. 1905. **719.**
— —: Sozialreformer u. Unternehmer. J., Fischer 05. **655.** 378 (FBoese) | **719.** 3. F. 29. B. 559-61 (WKähler)
— V: Bdtg. d. Handelsregist. f. d. Verkehrssicherheit. **800a.** 47 [17. J. 46-47]
Ehrenfeld, A: Schulmärchen. Z., Zürch. & Furrer. **201.**
Ehrhard, A: Frz. Grillparzer, tr. M. Necker. M., Beck 02. **1657.** 721 (LBöhme)
— —: Religiös. Leb. in d. kathol. Kirche. Freib., 04. **694.** 20. B. 1 (MGloszner) | **880.** 313-15 (Bender)
Ehrig, G: Geometrie f. Baugewerkschul. 1. T. L., Leineweber. **206.** 388 (HBarthel)
Ehrlich, AB: D. Psalmen. B., Poppelauer 05. **412.** Nr. 19 (-ch) | **890.** 193-95 (Perles) | **891.** Nr. 5 (GBeer) | **1499.** 338-44 (HPChajes)
Ehrmann u. **Fick**: Einf. in d. mikr. Stud. d. Haut. **134.** 444 (Jesionek) | **427.** 446 (N.) | **439.** 429 (Lohnstein). **906.** 318 (Pick) | **1268.** 71 (L.) | **1574.** 1060 (Schaffer). **1573.** 1345 | **1580.** 815 (Jesionek) | **1582.** 249 (Waelsch). **1654.** 568 (Mayer) | **1753.** X. 305 (Marpmann) | **1877.** 187 (Sp.) | **1882.** 574
Ehrworth, E: Pflötzl. Tod durch Herzlähmung. **341.** 80. **421.** 93 | **1297.** 57 (JMeyer)
Ehwald, R: Blockbuch Mira =: bilia romas. **391.** 214 (WLSchreiber) [nemann. **986.** 331-32 (KvKauffungen)]
— —: Ernst II. v. Sachsen-Gotha-Altenburg. G., Thienemann 04. **1009.** 727 (Diergart) [**426.** 182 (Loeb)]
Eichelberg, S: Atropin u. Pilocarpin u. Stoffwechs. M., 03.
Eichenberger: Viehversich. i. K. Bern. **172.** 171
Eichheim, R: Handb. d. materiell. Strafrechts. B., Heymann 04. **169.** 157 (Köbner) | **1239.** 56 (Daude)
Eichhoff, Th: D. beid. ältest. Ausg. v. Romeo u. Juliet. H., Niemeyer 04. **165.** 423-25 (EKröger) | **412.** Nr. 45 (LPr.) [Julie.] Ebd., 04. **412.** Nr. 45 (LPr.)]
— —: Ein neues Drama v. Shakespeare. [Romeo u.
— —: Uns. Shakespeare. Ebd., 04. **703.** 235-37 (WFranz). **1383.** 130-33 (HJantzen) [**1524.** 190]
Eichholtz: Entw. d. Landpolitik. **1494.** 26. J. 446 (Jacobi).
Eichholz: Schulgem. Bdtg. d. 3 erst. Hauptst. d. luther. Kat. **374.** 60 (Polack);

Digitized by Google

Eichhorn, A: Hieroglyphen-Bildschr. d. Maya-Völk. B., Reimer 05. **412.** Nr. 32 (WLehmann) [**1678.** 55]
— Fr: Ertragstaf. f. d. Weisstaune. **398.** 415 (Schiffel.)
— G: Drahtl. Telegr. **1288.** 411 (Ma.)
Eichhorst, H: Hyg. d. Herz. S., Moritz 04. **450.** 121 (Münst.) | **1903.** 843 (Loeb) | **1099.** 541 (Rosin) | **1140.** 214 (HSchroer) | **1550a.** 196
— —: Hdb. d. spez. Path. u. Ther. **450.** 120 (Münch). **818a.** 17, 1350 (Blumenthal) | **1221.** 2462 (Br.) | **1582.** 85 (HW.) | **1583.** 2085 (Schiff)
Eichler, A: Stoffe f. d. Anschauungsunterr. L., Wunderlich 05. **867.** 673 (RH.) | **1333.** 588 (GK.) [(GK.)]
— —: Anleitg. z. richt. Lautbildg. Ebd., 04. **1333.** 192
— F: Nachleb. d. Hans Sachs v. 16. bis ins 19. Jhdt. L., Harrassowitz 04. **214.** Nr. 40 (HJantzen) | **412.** Nr. 22 | **477.** VIII. 377-79 (KDrescher) | **889.** Nr. 42 (K Drescher) | **588.** Nr. 26, S. 739-40 (WDeetjen)
— O: Uebgsb. z. Uebersetzen a. d. Dtschn. ins Griech. 2. T. L., Dürr 05. **1695.** 514 (GSachse)
Eichmann, E: Recursus ab abusu nach dtschm. Recht. Bresl., Markus 03. **123.** 181-84 (Sester)
Eichstedt, R: E. Millionenprozess. Rückbl. a. d. Moët-Söhnleinprozess. S., Dtsche. V.-A. 04. **425.** 24. B. 117 (Schneider) | **1240.** 7 (Bzg.) [**1283.** Nr. 6 (PAHelmer)]
d'**Eichthal,** ME: La solidarité sociale. P., Picard 03.]
Eichwede, F: Z. Baumgesch. d. Kirche d. St. z. Königsbutter. **895.** 88 (Meier)
Eickhoff, CJ, u. G.**Kühn:** Lehrb. d. franz. Spr. Wittenberg, Herrosés Verl. 05. **1289.** Nr. 23 (MSteffen)
— K: Berlin. Schulreform. Br., Vieweg & S. 02. **1696.** 654 (JRappold)
— P: Gesch. Wandsbecks bis 1564. Progr., Wandsb., 04. **986.** 40 (FHirsch) [**880.** 8 (Vowinckel)]
— Th: Offenbarg. u. Wisseusch. H., Niemeyer 03.]
Eid, L: Wittelsbach auf Landsberg. Kaiserslaut., Crusius 04. **381.** 71 (CMehlis)
Eidam, Konr., u. Joh.**Lipp:** Ausgeführte Lehrgänge f. d. Realienunterr. i. d. Volksschule. W., Pichler. **873.** 36 (KKopschitsch)
Eiermann, A: Lazarus v. Schwendi. Freib., Fehsenfeld 04. **35.** N. F. V. 319-20 (PAlbert) | **889.** Nr. 14 (EMartin) | **1778.** 690-93 (GWolf)
Eijman, O: Blasenscheidenfist. Gr., 03. **406.** 337
Einführung in d. Militärstrafgerichtsordng. 3. A. B., Mittler 04. **1190.** 70. B. S. XXVIII (HW.)
Eing: Jesus Christus. Münst., Alph.-Bh. **369.** 235 (W Otto) | **882.** XIII. Nr. 22 (Schimkowitsch)
Einicke, G: 20 Jahre Schwarzburg. Reformationsgesch. 1521-41. 1. T. Nordhaus., Haacke 04. **125.** 365 (GLiebe) | **880.** 195 (Uckeley) | **1723.** 128 (Jacobs)
Einrichtungen d. bayer. Moorkulturanst. I**505.** 579 (L.)
Einzelschriften, kriegsgesch. 34. u. 35. H: Kämpfe nach d. Gefecht v. Colenso. **913.** 979 (KReisner v Lichtenstern) | do. 32. H. **1190** 70. B. S. XI-XII (-e-)
Eise, H: Gemeindewaisenrat i. dtschn. Recht. B., Struppe & Winckler 02. **402.** 384 (M.)
Eisen-Portlandzement. 2. A. **789.** 549
Eisenbahnstatistik, schweizer., f. 1903. Bern, Tewz 05.]
Eisenhuer: Vogelliebh. 132. 112 [**1171b.** 95 (Paul)]
— L: Bischöfl. Rationale. M., Lentner 04. **68.** 255 (J Holler) | **1264.** 115-17 (JSauer) | **1376.** 68. B. 234 | **1394.** 360 (JP.)
Eisenmann, L: Le compromis austro-hongrois de 1867. P., Bellais 04. **661.** 799-802 (Furbu) | **887.** Nr 27 (Rv Herrnritt) [(Bischoff)]
Eisenmenger, R: Neu. Wiederbelebgsverfahr. **1268.** 70]
Eisenreich, L: Verein f. Ferienkolonien in Leipzig. L., S.-V. 05. **825.** 174 (Schmidt) | **1500.** 741 (Landsberger)
Eisenstein, RFrhr v.zu: Reise nach Siam, Java, Dtsch.-Neuguinea u. Australien. W., Gerold 04. **1205.** 12 (E Leutz) [321 (Arouheim)]
Eisenzimmer: Darmblutgn. nach Brucheinklemmg. **1141.**]
Eising, J: Katechet. Methode vergang. Zeit. W., Kirsch 05. **68.** 20. J. 8 (Katschuer) | **1079.** 380 (L.) | **1376.** 59-64 (JLinden) [(BKahle)]
Eisiandblüten, h. JCPoestion. L., Müller 05. **889.** Nr. 6]
Eisler, R: Allg. Kulturgesch. 3. A. L., Weber 05. **412.** Nr. 43 | **473.** 260 (EdB.)
— —: Dtsche. Kulturgesch. Ebd., 05. **412.** Nr. 43 | **473.** 260-61 (EdB.) | **1215.** 355 (-n.)
— —: Soziologie. Ebd., 03. **694.** 19. J. 503-5 (JGredt)
— —: Stud. z. Werttheorie. L., Dunck. & Humbl. 02. **1786.** 125. B. 208-11 (JKKreibig)
— —: Wörterb. d. philos. Begriffe. 2. A. B., Mittler 04. **214.** Nr. 74 (MPaligry) | **331.** 62-64, 660 (MOffner). **412.** Nr. 20 | **694.** 19. B. 360-61 (JWild) | **882.** Nr. 12 (AMüller) | **1258.** März 378 (Br.) | **1696.** 445-47 (G Spengler)
— —: W. Wundt's Philosph. u. Psycholog. L., Barth 02. **882.** Nr. 2 (AMüller) | **1787.** 535 (MLobsien)
Eisner, K: Geheimbund d. Zaren. R., Vorwärts 04. **473.** 109 (EdB.) | **1598.** Nr. 23 (KLiebknecht)
Eitel, B: Theologia moralis per modum conferentianum. 1. Pad., Bonifaciusdr. 04. **882.** Nr. 7 (r.)
Eitrem, S: D. Phaiakenepisode i. d. Odyssee. Christ., Dybwad 04. **889.** Nr. 31 (AGercke) | **1289.** Nr. 15 (E Eberhard) | **1585.** Nr. 6 (ThZielinski) [Deubner)]
— —: Kleobis u. Biton. Ebd., 05. **1585.** Nr. 44 (L)
Ekedahl, W: Bidrag till tredje koalitionens bildnings historia. Lund, Aktiebol. Sk. Central 02. **1704.** 95. B. 305-7 (FArnheim)
Ekelöf, E: Gesundh.- u. Krankeupfl. währ. d. schwed. Südpolarexp. Stockh., Kungl. Bocktryckeriet. 04. **431.** Nr. 36, S. 713 (-r.)
— —: Praeservenukrkht. **414.** 825 (Prüssian)
Ekimow, J: D. landwirtschaftl. Kreditwes. in Bulgarien. Tüb., Laupp 04. **655.** 1184-86 (KThiess) | **1560.** 21
Ekstein, E: D. zweit. 5 Jahre geburtsh. Praxis. **434.** 233 | **1212.** 121 (Heil) | **1583.** 2369 (Neumann) [304]
Elbe, Wvd: Eva od. d. Weg. Elberf., Lebensheim. **1387.**]
Elberskirchen, J: Liebe d. 3. Geschlechts. **702.** 693-95
— —: Geschlechtsleb. u. Geschlechtsenthalt. d. Weib. **840.** 503 (Neumann)
— —: Mutter. M., Seitz & Sch. **473.** 502 (FL.)
Elbert, J: Entw. d. Bodeureliefs v. Vorpomm. u. Rügen. **1205.** 38 (EGeinitz)
Elbogen, J: Religionsanschauugu. d. Pharisäer. B., Poppelauer 04. **1264.** 68 (JDöller)
El-Bokhari: Les tradit. islamiques. **1033.** 7. B. 2. Abt. 282 (Horovitz)
Elektrotechnik i. Einzeldarstellgn. Br., Vieweg. **1790.** 367 (Biegon v Czudnochowski)
Elem, K: Aus d. Leben. **1550a.** 315
Eleutheropulos, A: Soziologie. **157.** 619-22 (Nordeuholz). **1263.** 49. Livr. 129-31 (GM.) | **1584.** 29-30 (Ammon). **1823.** 253-54 (Masaryk)
— —: D. Schöne. B., Schwetschke 05. **214.** Nr. 229, S. 17-20 (HPopp) | **1870.** 179-83 (HPopp)
Elgart, J: Akute Exanthene. **1221.** 938 (Neurath)
Elkin, WB: Hume: the relation of the treatise of human nature. L. N Y., Macmill. 04. **412.** Nr. 52 (PWust)
Elkind, AD: D. Judeu. **1897.** 5. H. 15 (ARuppin)
Ellenbeck-Hilden, H: Malaria. B., Reimer 05. **414.** 1135 (Rosenberger) | **821.** 488 (RBassenge)
Ellenberger, W, u. H.**Baum** u. H.**Dittrich:** Hdb. d. Anatomie d. Tiere. III. L., Dieterich 05. **412.** Nr. 35 (AEber)
— —: Hdb. d. vergl. Anat. d. Haustiere. **1589.** 660 (Schmaltz) [haus 05. **145.** 484-87 (LFreytag)]
Ellendt, G: Katalog f. d. Schülerbibliothek. H., Waisen-
Ellering, B: Allmend. i. Grosshzgt. Baden. T., Mohr 02. **719.** 3. F. 29. B. 544 (Troeltsch)
Ellinghaus, O: Taf. z. schn. Best. d. wicht. Verh. b. Berechng. v. Ventilationsvorrichtgn. f. Bergw. **1268.** 80
Ellis, H: Gattenwahl b. Mensch. **451.** 989 | **828.** 492 (Sartorius) | **906a.** 661
— —: Geschlechtsgef. **1587.** 208 | **1287.** 173 (Fuchs)

Digitized by Google

Ellis, R: Catulli carmina. Ld., Frowde. **1289.** Nr. 2 (G Schüler)
— —; Catullus in the XIV. Century. Ld., 05. **1586.** Nr. 19 (RPSchulze)
— WA: Life of Rich. Wagner. **1155.** Febr. 267
Elmbeck, WFC: Dtsch.-Sibirien. Hbg., V.-A. 05. **1598.** 24. J. Nr. 4, S. 128 (ABebel)
Eloesser, A: Literar. Porträts a. d. mod. Frankreich. B., Fischer 04. **477.** 1026 (ABettelheim) | **524.** 5 (MC.). **1538.** 467 (ALobr) | **1907.** $^1/_1$. (MHeimann)
— —: II. v. Kleist. B., Bard, Marquardt & Co. 05. **477.** 766-67 (GMinde-Pouet) | **1168.** 425 (JJDavid)
Elpl, Fr: Rada pohádek a pověsti nasbíraných v Lišni u. Brna na Morave. **1849.** 136-38 (GPolivka)
Elsasser: Sog. Bergmannskrämkn. **341.** 473 | **342.** 465 (Bringe) | **451.** 815 | **523.** 560 (Schwab) | **1588.** 16 (Sommer) | **1297.** 480 (ERoth) | **1835.** 544 (Plaut)
— O: Häufigk. d. isolier. primär. Nebennierentuberkul. Tüb., 04. **1116.** 472 (Schwab)
— W: Graph. Meth. i. physik. Unterr. **1790.** 369 (Poske)
Elsass-Lothringen, h. v. statist. Bur. Str., Heitz. **1778.** 321-23 (HBloch)
Elschnig, A: Path. Anat. d. Sehnerveneintr. **1103.** 232
— —: Gesichtstäuschgn. W., 03. **1798.** 37. B. 462 (Abels-)
Elsenhans: Berufsbüchl. **1564.** 287 [dorff)
— Th: Kants Rassentheorie u. ihre bleib. Bdtg. L., Engelm. 04 **803.** 225 (S.-A.) | **922.** 45 (Kraitschek).
1671. 643 (Ehrenreich)
— —: D. Aufgab. e. Psychologe. d. Deutg. als Vorarb. f. d. Geisteswissenschaften. Giess., Ricker. **661.** 153 (M Ettlinger) | **793.** 92 (Oesterreich)
Elsner, A. u. R. **Sendler:** Rechenb. f. Lehrerbildgsanstalt. Bresl., Handel. **690.** 143 (AHaeffs) [ger)
Elster, E: Schiller. Marb., Elwert 05. **477.** 1620 (KBer-
— O: Gesch. d. stehenden Truppen i. Herzogt. Braunschweig-Wolfenbüttel v. 1600-1714. II. L., Heinsius. **882.** Nr. 21 (Cr.) | **895.** IX. 143 [(REngelmann)
Elter, A: D. alte Rom i. Mittelalter. **1585.** Nr. 33, 34
Elton, ChJ: W. Shakespeare. Ld., Murray 04. **703.** 231-32 (ABrandl)
Eltzbacher, P: Handlgsfähigk. u. dtschn. bürg. Recht. B., Vahlen 03. **250.** 403 (Eccius) | **412.** Nr. 1
Elwang, WW: Negroes of Columbia. **1729.** 867-69 (Fehlinger) [N. Y., Macm. 04. **83.** 88 (LK.)]
Ely, RT: Studies in the evolution of industrial society.
Emanuel, G: Libussa i. d. dtschn. Literat. B., Duncker 01. **1384.** 504-12 (GAThal) [99 (VPollack)]
Emch: Berner Alpendurchstich. Bern, Suter 04. **1711b.**
Emde, F: Arbeitsweise d. Wechselstrommaschinen. **133.** 55 (EOrlich)
Emery, L: Introduct. à l'étude de la théologie protestante. Laus., Rouge & Cie. **887.** Nr. 11 (Zöckler) | **891.** Nr. 10 (PLobstein) | **1263.** 568-79 (EMichaud) | **1831.** 128)
Emmel, E: Wasserheilverf. **906.** 987 [(Römer)]
Emmerich, AK: Maria, d. hl. Jungfrau u. Gottesmutter. 2. A., h. JNiessen. Düln., Laumann 04. **600.** Nr. 21)
— GH: Werkst. d. Photogr. **376.** 5. J. 147 [(PHills)]
Emmerling, O: Zersetzg. stickstofffreier org. Substanzen. **1070.** 29 (Blasius)
Emminghaus, A: Steuergesetzgebg. d. dtschn. Bundesstaat. üb. d. Versichergswes. **1881.** 98 (Hlgr.)
Emperger, Fv: Forscherarbeit a. d. Gebiete d. Eisenbetons. B., Ernst. **1711b.** 66 (Cll.)
Emscher, FHvd: Schülerverbindgn. u. Gymnasialdisziplin. Dr., Pierson 04. **1886.** Nr. 17, S. 65 (FSeiler)
Emsmann, O: Graviditt. tubar. interst. propr. B., 04. **406.** 958
Enchiridion, D. kleine Katechism. H., Waisenh. 05. **241.** 137-39 | **1245.** Nr. 36 (RSeeberg) | **1723.** 268 (Radlach)
Encyclique patriarcale et synod. de Constant. **1263.** 12. J. 642 (Michaud)
Encyclopédie des sciences mathématiques pures et appliquées. L., Teubn. 04. **304.** 3. F. V. 398-406 (GEneström)
Encyclopaedia biblica. **1832.** 349-51 (Fonck)
Encyclopaedy, the Jewish, h. JSinger. Ld., Funk a. Wagnalls 04. **887.** J. 1904. Nr. 37. S. 352-54, 433-39 (EbNestle)
—, the Jewish, h. CAdler, WBacher, GDeutsch u. a. VIII-IX. Ebd., 04. **887.** Nr. 37 (ENestle) | **891.** Nr. 12 (ESchnürer)
— of Missions. 2. ed. N. Y., 04. **916.** 489-92 (Warneck)
Encyklopädie d. Rechtswissenschaft, h. Holtzendorff. B., Häring 04. **169.** 150-52 (Goldschmidt) | **412.** J. 1904. S. 819 | **1794.** 782-89 (LWittmayer)
— d. Augenheilkde. **828.** 343 (H-n.) | **1580.** 1692 (Eversbusch) | **1877.** 500 (J.)
— d. Hygiene. **135a.** I. 348 (Fürst) | **160.** 546 (Mense). **575.** 135-36 | **906.** 652 (Solbrig) | **1070.** 50 (Blasius). **1211.** 95 (Dieudonné)
— d. mathem. Wiss. III. 2. H. 2. IV. 1. B. IV. 2. H. 2., B. V. 1. H. 1. L., Teubn. 04. **331.** 94-98 (A.v Braunmühl) | **412.** Nr. 51 (-r.) | **1090a.** 44-46 (GvE.) | **1741.** 138 (Holzmüller)
— d. ges. Med. **434.** 947 (Lohnstein) | **906a.** 306 | **1211.** 119 (Pickardt)
— d. prakt. Med. **143.** III. 276 (Becker) | **184.** 32 (Toeplitz) | **185.** 206 (Pagel), 396 (Bloch) | **342.** 248, 452 (M-i.). **405.** 875 (Schlesinger) | **414.** 442 (Wenzel) | **432.** 379. **434.** 429 (HLohnstein) | **451.** 275, 406, 492, 776, 912. **717.** 287. B. 222 (Dippe) | **828.** 283 (Sartorius) | **906.** 1029 (Loeb) | **906a.** 216, 372, 444, 564, 624 | **1108.** 88 (r.). **1218.** 89 (Blumberg) | **1219.** 950 (Türck) | **1251.** 254, 271, 353 (Meitner) | **1266.** 167 (Levi), 347 (L.) | **1575.** 610, 821 (P-t.) | **1579.** 1321 (Rosin) | **1580.** 1646 (Grassmann) | **1581.** 329 (Bernhoft) | **1582.** 466 (W.), 640 (LW.) | **1583.** 1122 (A.) | **1729a.** 79 | **1753.** 192 (K.) | **1877.** 354 (Kr.)
— d. elementar. Algebra u. Analysis, h. HWeber. L., Teubn. 03. **590.** 172-75 (KSchwering)
Ende d. Obrenovich. L., SHirzel 05. **1904.** $^{23}/_{7}$. (-rl-)
Ende, am, P: Aufnahme v. Kurgäst. i. uns. Bädern. **433.** 87 (Röchling) | **840.** 533 (n.)
— —: Gemeindeärztl. Einr. auf d. Geb. d. Gesundheitspfl. **1851.** 193 (Teleky)
Endemann, J: Lehrb. d. bürgerl. Rechts. 8. u. 9. A. B., Heymann 05. **250.** 843-45 (Eccius) | **353.** 108 (Schl.). **412.** Nr. 44 | **1118.** 123 | **1240.** 259 (A.) | **1292.** Nr. 9 (Hachenburg) | **1494.** 26. J. 926 (Winter) | **1651.** 35. B. 291-92 (Predari)
— F: Entmündigg. wegg. Trunksucht. H., Marhold 04. **169.** 159 (Dannemann) | **402.** 251 (ESchmidt)
Endepols, HJE: Het decoratief en de opovering vau het middelnederlandsche Drama. Amst., vLangenhuysen 03. **1655.** 283-86 (JFranck)
Ender, A: Gesch. d. kathol. Kirche. Einsiedeln, Benziger 04. **1199.** 184
— — : Katechetik. **1832.** 172 (Gatterer)
Enderlen: Blaseuektopie. **396.** 1327-28 (Grunert)
Enders, C: Katastrophe in Goethes Faust. Dortmund, Ruhfus 05. **477.** 983 (GWitkowski) | **889.** Nr. 21 (R Woerner)
— —: Zeitfolge d. Gedichte u. Briefe J. Ch. Günther's. Ebd., 04. **412.** Nr. 12 | **477.** 953 (HJantzen) | **889.** Nr. 12 (AKopp)
Endler, F: Succinetus de anima humana tractatus. Pr., Typ. archiepiscopalis. **1234.** 149 (Widauer)
— FrJ: D. soziale Wirken d. kath. Kirche i. d. Diözese Leitmeritz. W., Mayer & Co. 03. **882.** XIII. Nr. 22 (JTittel)
Endres, JA: D. St. Jakobsportal in Regensburg u. Honor. Augustodunensis. Kempt. Kösel 03. **853.** 260-63 (GSwarzenski) | **882.** Nr. 11 (JNeuwirth) | **969.** J. 1904. S. 196 (B.)
— K: Standgerichtl. Urteile. L., Luckhardt — Militär. Waffengebr. B., Decker 03. **169.** 51. J. 383 (BvBonin). **1190.** 69. B. LXIV [(Halbfass)]
Endrös, A: Seeschwankgn. Traunstein 03. **1205.** 44)
Engel, A: Detaillistenfragen. M.-Gladb., V. d. Zentral-

Digitized by Google

stelle d. Volkaver. 05. **725.** 122 B. 156-57 (HSchacht). **1284.** 730 (KC.) [Hirsch. **880.** 42 (Jordan)]

Engel, A : D. grösst. Geist. üb. d. höchst. Fragen. Konst., | — —, et R.**Serrure :** Traité de numismat. III. P., Leroux 05. **1776.** 282-85 (Menadier) [(Karcher)]

— CS : Leitfad. d. klin. Unters. d. Blutes. **450.** 123)

— E : Gesch. d. franzos. Literat. L., Bädeker. **202.** 679 (Stauf v.d.March) | **412.** Nr. 35 (PFelch.) | **1178.** Febr. 306 (HL.) | **1289.** Nr. 25 (Criesland) | **1800.** 544-46 (AB.). **1907.** $^{5}/_{13}$ (CHoffmann) [**1135.** 344-47 (ThLengwer)]

— — : Psychologie d. französ. Literat. B., Simeon 04)

— — : Shakespearerätsel. L., Seemann 04. **703.** 239-41 (FPvWestenholz) | **725.** 121. B 148 (HConrad)

— —: Grundlehrplan d. Berlin. Gemeindeschule. G., Thienemann 05 **1336** 690-93 [147 (OGlede)]

— H : Byron's Stellg. zu Shakespeare. Ost., 03. **1383.**)

— Mv: Veredlgsverk. d. öst. Zollgeb **439a.** 7 (Karell)

— S: Trauma u. Gewächsbildg. i. Gehirn. Br., 04. **906a.** 25 (Sticker)

— Th: Schwabenalb u. ihr geolog. Aufbau. T., Ver. d. schwäb. Albvereins 04. **1173.** 518 (JRaska)

— —, u. **K.Schlenker :** D. Pflanze. Ravensb., Maier 04. **137.** 58. J. 129 | **311.** 230 | **355** 172 (FHock) | **412.** Nr. 43. **499.** 252 | **1179.** Aug. 280-83 (K.)

Engelen: Suggestion u. Hypnose. M., Aerztl. Rdsch. 05. **517.** 210 (Eschle) | **1137a.** 1055 (s.) | **1582.** 684 (Grünhut)

Engelhards, K: Lehrb. d. Gabelsberger'sch. Stenographie. 4. A., h. HKoppensteiner. W., Holder 04. **1800.** 624-25, 737-38 (HKoppensteiner), 738 (JWeyde)

Engelhardt, V: Monogr. üb. augew. Elektrochem. **1642.**)

— —: Hypochlorite. **439a.** 153 (Huth) [360 (Ahrens)]

— —: Gewinng. v. Stahl i. elektr. Ofen. **439 b.** 424 (R.)

Engellen, A: Grammat. d. neuhochdtsch. Sprache. B., Schultze 02. **500.** 312 (FWeidling) [263 (AStarmfels)]

Engelke, K : Le petit vocabulaire. G., Perthes 02. **1680b.**)

— —: Cahier de Notes. Ebd., 02. **1680b.** 265 (AStturmfels)

Engelmann: Taubstumme i. Dtschn. Reich. **1779.** 49. B. 396-400 (Hartmann)

—: Entw. d. Kr. Worbis. **1494.** 333 (Polack)

—: Exper. Erzeugungen zweckmäss. Aendergn. der Färbg. pflzl. Chromophylle durch farb. Licht. **157.** 132 (Abderhalden) [**157.** 132 (Abderhalden)]

—: Vererbg. künstl. erzeugt. Farbeuart. am Oscillator.)

— M: Germanentum. S., Funcke 05. **157.** 917 (Thurnwald) | **986.** 33. B. 388-39 (BClemenz)

— Th: J. v. Staudinger's Komment. **402.** 588 (Labe)

Engels, A, u. FW.**Eilzer :** Kaufmannsdeutsch. **1284.** 1338

— E: Desinfekt. d. Hände. **406.** 432-33 (Zur Helle) | **414.** 660 (Gerhardt) | **1297.** 166 (Ktg.) | **1649.** 78. B. 607-9 (Sick) [**426.** 381 (Loeb)]

— W : Bdtg. d. Gewebe als Wasserdepots. Heid., 04.)

Engerrand, G : 6 leçons de Préhistoire. Brüss., Larcier 05. **585.** 88. B. 289 (A.)

Engert, Th : D. bet. Gerechte d. Psalmen. Würzb., Göbel & Scherer 02 **1294.** 98 (AKamphausen)

d'**Enghien :** Correspondance du duc (1801-4), et documents sur son enlèvement et sa mort par Bonlay de la Meurthe. P., Picard. **661.** 192 (AH.)

Engländer, D : La 10e satire de Boileau. Progr. B., 04. **165.** 134. B. 451 (PBastier) [Schreiber. **320.** 187)

Engleder, F : Wandtaf. f. d. naturkdl. Unterr. Essling.)

Engler, Adlf: Uthin. einig. polymorph. Pflzntyp. d. nördl. gem. Zon. b. Ueberg. nach Afr. **712.** 34. B. 75

— A : Femelschlagbetr. **324.** 119 (V.) | **398.** 345-48 (Jankowsky) | **399.** 656-58 (Wappes) | **514.** 388 (E.)

— —: Einfl. d. Proven. d. Samen auf Eigenh. d. forstl. Holzgew. **399.** 579-83 (Fürst)

— —: Syllabus d. Pflznfam. 4. A. **394.** 98. B. 629 (Mez). **712.** 34. B. 52 | **1288.** 50 (FM.) | **1584.** 575

— —: Araceae. **394.** 390 (Mez) | **1288.** 490 (FM.)

— —: Sapotaceae. **394.** 98. B. 103-5 (Mez) | **712.** 34. B. 49

— —: Monogr. afrikan. Pflznfam. u. Gattgn. L., Engelmann 04. **412.** Nr. 8

Engler, A, u. K.**Prantl:** D. natürl. Pflzenfamil., fortges. AEugler. Lief. 214-22. Ebd., 02/05. **412.** Nr. 48 (Lssn.)

— C, u. **J.Weisberg:** Autoxitation. Br., Vieweg & S. 04. **294.** 391 | **439a.** 152 (Karell) | **882.** Nr. 20 (Malfatti). **1009.** 60 (Kahlbaum) | **1644.** 763 (Bodenstein) | **1660.** 68. **1790.** 368 (WRoth)

Englert, A : Rhytmik Fischarts. M., Beck 03. **1384.** 151-56 (FrVogt)

— S: Fortunatus. Dillingn., Keller 04. **331.** 249-51 (M.)

En Haut. P., Plon 03. **1376.** 103 [(Graf)]

Enking, O : Patriarch Malmke. Dr., Reissner. **457.** Nr. 9 (ThHPantenius) | **1432.** Juni 459 (CBusse)

Enlart, C : Manual d'archéol. franç. I, II. P., Picard 04. **1734.** 195-99 (HBergner)

Ennacerus : Lehrb. d. bürgerl. Rechts. 1. 1. 3. A. Marb., Elwert 04. **1292.** 16. B. Nr. 10 [**412.** Nr. 31]

Ennianae poesis reliquiae, h. JVahlen. L., Teubn. 03.)

Enriques, F: Vorlesgn. üb. projekt. Geometr. L., Teubn. 03 133. 64 (HLiebmann) | **331.** 540-42 (A.vBraunmühl). **590.** 31 (KSchwering) | **882.** Nr. 12 (RFPozděna) | **1090.** 12-16 (Müller)

Entscheidungen z. Beweislast, zusammengest. CBetzinger. 2. A. Karlsr., Lang 04. **1292.** 16. B. Nr. 10 (Kress)

— d. Militärgerichts, h. v. d. Senatspräsid. u. d. Obermilitäranwalt. VI. B., Vahlen 04. **1292.** Nr. 4 (Delius)

— d. Reichsgerichts in Strafsach. 37. B. 3. H. **800.** Nr. 16, 17, S. 774-79 (GLindenberg)

— d. Reichsgerichts in Civilsach. 57. B. **800.** 26-32 (vHenle) | do. 58. B. **800.** 566-74 (Laband)

Entwicklung d. niederrh.-westfäl. Steinkohlenbergb. B., Spring **629.** 218 (Ernst)) | **789.** 949 (as.) | **1268.** 73 (M.). **1567.** 292 (Billek) | **1628.** 37-38, 121 (M.) | **1629.** 412 (Ernst) | **1710.** 1212-13 (Grahn) | **1710.** 1665

Entwurf zu e. Lehrplan f. d. Bürgerschul. in Frankfurt a. M. Fr., Kesselring. **1323.** 147

Entwürfe, preisgekr., f. Kleinwohngn. **1856.** 55 (Albrecht)

Enzberg, Ev: Heroen d. Nordpolarforschg. 2. A. L., Reisland 05. **838a.** 121 | **882.** Nr. 23 | **1800.** 565

Enzensperger, Jos.: E. Bergsteigerleben, h. v. Acad. Alpenverein München. M., Vereinigt. Kunstanstalt. 05. **412.** Nr. 9 | **1886.** Nr. 5 (HMeyer) | **1904.** $^{19}/_{4}$ (CHarlow)

Enzio, RW : Dichter d. Gegenwart i. dtschn. Schulhause. Langensalza, Gressler 05. **1904.** $^{3}/_{12}$.

Enzyklopädie s. u. Encyklopädie

Ephraim, F: Vanadin. **1288.** 164 (Bi.) | **1642.** 48 (Guthier)

— H: Entw. d. Webetechn. L., Hiersem. 05. **585.** 88. B. 128 (HA.)

Epigramme, 4, d. hl. Papstes Damasus I. Erklärt v. C Weymann. M., Leutner 05. **1586.** Nr. 43 (MManitius)

Epiphanios v. Cypern : *Ἐκδοσις πρωτοκλησιων παρισσιμων*, h. FrNFinck. Marb., Elwert. 59. 833-41 (EPrenschen)

Episteliae Romanorum Pontificum genuinae ect., h. A Thiel, Braunsberg, Peter. **1283.** Nr. 2 (GPfeilschifter)

Epitaphes. Textes choisis et commentaires publ. par F Plessis. P., Fontemoing 05. **1586.** Nr. 30 31 (MIhm)

Eppem-Penegal: Ist d. Kultur e. Fluch? **357.** 448

Eppinger, J: Aus d. tierärztlichen Praxis i. Bez. Ried. **428.** 531 (Toscano)

Epstein, JH: D. autonome Fabrik. **1524.** 381 (HFreese)

— M: Bahn-tarifarische u. reglementar. Studien auf d. Gebiete d. Landwirtsch. u. Industrie. W., Perles. **479.** 312 (EKiesenfeld)

— —: D. engl. Goldmineneindustrie. **45.** Lit. 36 (F.). **363.** 180 (RPassow) | **1214.** 525 | **1373.** 315

— —: Prozess. Rechtsgrunds. d. Juden. Fr., Kauffm. 05. **1571.** 121 | **1700.** 40 (Horovitz) | **1904.** $^{3}/_{12}$ (Bisch)

Erb, E: Aphasie d. Genitalien. Greifsw., 03. **406.** 336

— — : Salzsäurebindgsvermög. e. reinen Eiweisskörp. Heid., 03. **426.** 183 (Loeb)

— —: Tab. dors. **417.** 274 (Gaupp) | **1574.** 1014

— G : Dtsche. Sprachlehre. Düss., Schwann 03. **1387.** 306

— J, u. **V Steinecke:** Bibl. Geschicht. a. d. Alt. u. Neu. Testam. Essen, Baedeker 04. **1695.** 103 (ABienwald)

Digitized by Google

Erben, Fr: Chem. Zusammensetzg. d. Blut b. Tub. pulmon. **414.** 685 (Jessen) | **818a.** 716 (Blumenthal) | **1579.** 1442 (Grawitz)
— W: D. Privilegium Friedrich I. für das Herzogtum Oesterr. W., Koneg. 02. **59.** CLXVI. 991-99 (Brandi). **1501.** 83-86 (EStengel) | **1804.** 382-88 (HSchreuer)
Erbt, W: Israel u. Juda. Gött., Vandenh. & Rupr. 03. **1294.** 491 (WKoppelmann)
— —: Sicherstellg. d. Monotheismus. Ebd., 03. **1264.** 326 (JNikel) | **1294.** 189 (WNowack) [nagel)]
— —: Urgesch. d. Bibel. B., Peiser. **1294.** 384 (VSteuer-)
Erckmann, C: J. v. Liebig. Bingen. **1790.** 120 (Poske)
Erdheim: Hypophysenganggeschwülste. W., 04. **417.** 723 (Spielmeyer) [& Kämmerer. **1781b.** 57]
Erdmann: Anfangsgründe d. eben. Geometrie. Dr., Bleyl]
— B: Inhalt u. Geltg. d. Kausalgesetzes. H., Niemeyer 05. **1786.** 127. B. 90-92 (EWentscher)
— —: Histor. Untersuchgn. üb. Kants Prolegomena. Ebd., 04. **803.** 205-6 (E.vAster) [(Ostwald)]
— ET: 3 Beitr z. allg. Theor. d. Begriffe. **53.** IV. 506]
— GA: Frei d. See. L., Elisch. N. 05. **1379b.** II. 104-5 (-k-)
— H, u. P.**Köthner**: Naturkonstanten in alphabetischer Anordng. B., Springer 05. **213** 974-76 (WK.) | **439.** 594. **439a.** 351 (Wegscheider) | **469.** 672 (KSchr.) | **783.** 576 (Sp) | **1288.** 605 (PR.) | **1644.** 1243 (Scheiber) | **1660.** 68. **1790.** 363 (Poske)
Erdmann v. Kalinowski, W: D. Krieg zw. Russld. u. Jap. B., Liebel. **1105.** 54 | **1129.** 599 (HM.) | **1190.** LXXI, S. III (-e-)
Erdt, v: Reise- u. Kriegsbild. v. Dtschsüdwestafr. H., Waisenh. 04. **823.** 6 (Cramer) | **1135.** 53 (EStutzer)
Ergänzungen z. 5. Auflage v. Othmers Vademecum d. Buchhändlers u. Bücherfreundes. Bearb. v. d. Verl.-Behdlg. L., Hinrichs 02. **882.** Nr. 17
Ergänzungshefte d. Zeitschr. f. d. gesamte Staatswissenschaft. T., Laupp. **1598.** Nr. 32. S. 198-200 (LQuessel)
Ergebnisse d. Berufszählgn. v. 1882 u. 1895 f. d. landwirtsch. Bevölkerg. d. Dtschn. Reichs. **1168.** 263 (G Gothein)
— d. Trianguliergn. d. k. u. Militärgeograph. Institutes. L. H. u. III. Bd. W., 01, 02, 03. **1379b.** II, 155
— d. Unfallstatistik d. 5jähr. Beobachtgsperiode 1897-1901. 2. T. W., Staatsdruck. 05. **357a.** 428-29 (KKögler)
— d. Unters. üb. d. Nahrg. v. 82 heim. Vogelart. **536.** 54-61 (Körig) [Voigtländer 03. **1215.** 356 (Z.)]
— u. Anreggn. d. 2. Kunsterziehgstag. i. Weimar. L.,
Erhard, O: Gesch. v. Hohenaltheim. Erlang., Junge 04. **882.** Nr. 11 (Vildhaut)
Erich: Gesch. d. Inf.-Regim. Graf Dönhoff. B., Eisenschmidt 05. **710.** 439 (Keim) | **913 b.** 356 (HKunz)
— OH: Dampfwäschereien. **439 b.** 469 (Ilze.) | **575.** 391 (Höhmer) | **1612.** 511 (Nussbaum)
Erichsen, L: An d. Grenze d. Uebersinnl. **342.** 333 | **405.** 327 (Stransky) | **828.** 323 (Berger) | **1268.** 324 (L.) | **1587.** 330 [04. **1641.** 585]
Erin: The Journal of the school of Irish learning. Dubl.,
Erkelenz, A: Kraftprobe i. Ruhrgebiet. Düss., V.-A. Ausbreitgsverband. **622.** Nr. 24
Erlanger, A: Materialrechtl. u. prozess. Bdtg. d. § 213 St. G. B. Bresl., Schletter 03. **550.** 65. B. 465-67 (H Gerland)
Erler, O: Zar Peter. M., Callwey 05. **215.** 561-63 (AStern)
Erman, A: Aegypt. Glossar. B., Reuth. & Reich. 04. **1283.** 30. B. Nr. 12 (ELindl)
— —: D. ägyptische Relig. B., Reimer 05. **882.** Nr. 15 (JAller) | **889.** Nr. 38 (HOLange) | **1545.** 553-58 (H Gunkel) [**1585.** Nr. 13 (WKalb)]
— H: Études de droit classique et byzantin. Lyon, 03.]
— W, u. Ew.**Horn**: Bibliogr. d. dtschn. Universitäten. L., Teubn., 04/05. **59.** 798-823 (Luschin v.Ebengreuth). **214.** Nr. 45, 190 (ERoth) | **334.** 135. B. 928-31 (Th Specht) | **370.** 1541-42 (R.) | **412.** Nr. 23 | **882.** Nr. 4 (hb.) | **1704.** 95. B. 281-84 (GKaufmann)
Erményi: J. Petzval's Leben u. Verdienste. 2. A. H., Knapp 03. **1696.** 155 (JGWallentin) [89 (Dorsch)]
Ermoni, V: Les preun. ouvriers de l'Evangile. **1832.** 687-]
Ernesti, K: Method. d. Relig.-Unterr. Pad. **1832.** 172 (Gutterer) [Nr. 47 (FSolmann)]
Ernout, A: Le parler de Préneste. P., Bouillon 05. **889.**]
Ernst, A: Hebezeuge. **45.** Lit. 4 (LT.) | **1612.** 238 (Troske)
— AW: Lessing's Leben u. Werke. S., Krabbe 03. **882.** Nr. 1 (JEWackernell) | **895.** IX. 83
— E: Elternpflicht. Keveiaer, Butzon & Bercker 05. **369.** III. 34 (HFalkenberg) | **600.** Nr. 22 (MHaas) | **804.** 155 (R.) | **892a.** 2. J. 89-91 (A.vM.) | **1079.** 319 (Schwamborn) [ta sunt. Bayr. **1009.** 37 (Guenther)]
— G: De geometricis quae sub Boethii nomine tradi-]
— H: E. schweizer. Bundesbank. Winterthur. Ziegler. **366.** 192 (PGygax)
— J: Bilder a. d. Gesch. d. Pädagogik f. kathol. Lehrerseminare. Freib., Herder 05. **145.** 559 (LFreytag) | **1136.** 579 (ABerger) | **1292.** VI. 76 (AErni)
— —: Notwendigk. d. gut. Meing. Freib., Herder 05. **68.** 20. J. 3 (KWeiss) | **1198.** 18. J. 133-36 (CGutberlet)
— K: Probeu dtschr. Mundart. Biel., Velh. & Klas. 04. **1695.** 109 (FKuntze)
— L: Für d. lebendig. Begrabenen. **342.** 136 (B.)
— —: Kampf d. Aerzte geg. d. ill. Konkurr. d. Prof. **1575.** 843 (Loch)
— O: Asmus Sempers Jugendland. L., Staackm. 04. **346.** 138-41 | **457.** Nr. 25, S. 18 (ThHPantenius) | **525.** 93 (EvSallwürk sen.) | **625.** Nov. 230 (JMuth) | **804a.** 291 (Sp.) | **866.** 223 (KBienenstein) | **1110.** Apr. 131-33 (ABartels) | **1335.** 234-36 (F.) | **1432.** März 102-4 (CBusse). **1551.** April 150-51 (FD.) | **1894.** II. 526 (KHStrobl)
— P: D. Knaben Wunderhorn. M., Müller 05. **725.** 119. B. 345 (Bonus) [**1538.** 6. J. 151-53 (HBinder)]
— —: D. schmale Weg z. Glück. S., Dtsche. V.-A.]
— —: Wege u. Wand. d. Krankheitst. **432.** 425 (ner)]
— —: Demetrios. L., Insel-V. 05. **1894.** V. 189 (EHorn)
— W: u. M.**Krohne**: C.-P.-O. i. Frage u. Antw. B., Müller 04. **1240.** 178 (W.) | **105.** 254 (Rossbach) | **1292.** Nr. 1 (SSchulzenstein) | **1652.** J. 1904. S. 190
Errera, L: Darwin'sche Theor. **838a.** 120
Erskine, J: The Elizabethan lyric. Columb., Univ. Press 03. **165.** 227-29 (WBolle)
Erslev, Kr: Danmarks historie under Dronning Margrethe og Erik af Pommern. Kop., Erslev 01. **1704.** 500-504 (Daeneli) [Bartels)]
Ertl, E: Opfer d. Zeit. L., Staackm. **1110.** Aug. 701 (A)
Erythropel, H: Recht d. weltl. Vereine u. geistl. Orden in Frankreich nach d. Gesetz v. 1./7. 1901. B., Liebmann 04. **352.** 584 (B.) | **408.** 140-41 (JPGeller) | **425.** 24. B. 155-56 (vKirchenheim) | **1137a.** 90 (s.) | **1292** Nr. 1 (Grah) | **1504.** 46. B. 485-87 (Stengel) | **1715.** 222 | **1724.** 155 (EFr.) | **1808.** 305 (Labes)
Erzählungen, kleinere mittelhochdtsche. L., h. ALeitzmann. B., Weidm. 04. **412.** Nr. 28 (-tz-) [(JC.)]
Erzberger, M: Industriekammern i. Reichstage. **719.** 836]
— —: Säkularisat. in Württemberg v. 1802-10. S., Dtschs. Volksblatt 02. **986.** 340-42 (Grotz)
— —: Sozialdemokratie u. Zollpolitik. **1598.** Nr 32, S. 180-85 (GHoch) [Hüsgen)]
— —: Zentrumspolitik i. Reichstage. **842 b.** 711-12 (W.)
Erzieher z. dtschr. Bildg. L., Diederichs 04. **53.** 414 (Ostwald) | **214.** Nr. 140, S. 505-7 (DB.) | **1545.** 1227 (H Mulert) | **1894.** II. 570 (FBlei)
— d. prenss. Heeres, B., Behr. **913.** 3164 (vAlten)
Escales, R: Explosivstoffe. L., Veit & Co. 05. **784.** 256
— —: Nitrocellosen. **1644.** 1576 (Rassow)
— —: Schwarzpulver. **439a.** 7 (R.)
Escard, J: Fours électriques et applic. industr. P., Dunod 05. **909.** 391 (Borchers) | **1789.** 747 (EBose)
Esch, E, F.**Solger**, M.**Oppenheim**, O.**Jaeckel**: Beitr. z. Geologie v. Kamerun. S., Schweizerbart 04. **965.** 65 (K Diener) | **1688.** 133-35 (SPassarge)

Digitized by Google

Esche, FA: Ritter d. Landstrasse. Kiel, Cordes. **1615.** 333
— —: Vagabundengeschicht. L., Dietrich 05. **357 a.** 401
(JBab) | **„Flensburger Norddtsche. Ztg.“**, $^{5}/_{10}$. 05 | **„Deutsche Warte“**, Berlin, $^{6}/_{10}$. 05 | **„Bruder Straubinger“**, Oktober 05 (RKitzing) | **„Fränk. Landbote“**, $^{21}/_{9}$. 05 | **„Schönburg. Tgbl.“**, 05 | **„Der Feierabend“**, Beil. z. Niedersächs. Volks-Ztg., $^{21}/_{12}$. 05 (vlhering) | **„Die Polizei“**, $^{25}/_{11}$. 05.
Eschelbach, H: Liebe erlöst. K., Ahn. **346.** 183
Eschelbacher, J: Judentum u. Wesen d. Christentums. B., Poppelauer 05. **891.** Nr. 15 (PFiebig) | **1193.** 73-84 (-M-G-) | **1571.** 134 (Beermann) | **1571.** 471 (EL.) | **1571 a.** 27, 35, 50 | **1869.** 85 [(Fassbender)]
Eschenbach: Genossensch. Erfahrgn. **860.** 12. J. 197-98)
Eschenburg: Revolverschuss i. d. Mund. **396.** 1435 (Gutzeit)
— B: Liegenschaftsrecht. Lübeckisch. Staatsgebiet. Lübeck, Lübcke & Nöhring 04. **1524.** 575 (ADamaschke)
Escher, H: D. schweizer. Fussvolk i. 15. u. Anf. d. 16. Jhdts. Z., Füsi & Beer. **913 b.** 190 (R.) | **1129.** 376-79 (E Leupold) [205 (vHaustein) | **1665.** 309 (Schröder)]
Escherich, K: Syst. d. Lepismatiden. St., Naegele. **1288.**
Esche: Erkältg. **1009.** H. 84 (H.) [(Eschle)]
— E: Mitarb. d. Hansfr v. Gesundheitspfl. **185.** 494]
— F: Krankhafte Willensschwäche. **409.** 35 (Mendel). **818 a.** 16 (Eulenburg) | **906.** 676 | **1099.** 160 (Esch) | **1573.** 1288 | **1583.** 2417 (Rédlich) | **1751.** 650 (Pollitz) | **1755.** 526 (Steinhausen) | **1587.** 296
— F: Zellularpathologie. **414.** 1065 (Lohmann) | **517.** 872 (Guttmann) | **1221.** 2008 (S.) | **1558 a.** 139 (AK.) | **1574.** 1036 | **1575.** 866 (Kahane) | **1755.** 526 (Steinhausen)
Eschner, M: Natur u. Menschenhand. **838 a.** I. J. 31
Eschwege, L: Z. Kampf um d. dtschn. Kohlenschätze. B., V. „Bodenref.“ **1524.** 189 (APohlman)
Eskadronskommandanten Freud u. Leid. S., Schickh. & Ebn. 05. **913 b.** 234 (vP.-N.) | **1379 b.** H. 149 (Bdt.)
Eskuche, G: Dtsche. Sprachlehre u. Literaturgesch. 1. T. Münst., Schön. 05. **591.** 191-94 (FAly), 195 (U.) | **892 a.** 2. J. 108 (MK.) | **1741.** 17. J. 66-68 (Gomolinsky)
Esmarch: Hyg. Taschenb. **185.** 403 (Beck)
Espenberger, JN: D. apologet. Bestrebgn. d. Bischofs Rhet v. Avranches. Freib., Herder 05. **891.** Nr. 21 (P Lobstein) | **1283.** Nr. 11 (-ag.)
— —: D. Elemente d. Erbsünde nach Augustin u. d. Frühscholastik. Mainz, Kirchheim 05. **412.** Nr. 45 (J Sickenberger) | **1263.** 374 | **1283.** Nr. 12 (MGrabmann). **1394.** 356 (-ag)
Espinas, G: Les finances de la communauté de Douai des origines au XV. siècle. P., Picard 02. **1804.** 351 (EMayer)
Esselborn, K: Lehrb. d. Tiefbaucs, h. Landsberg, Wegele u. vWillmann. L., Engelmann 04. **412.** Nr. 25 (J Brix) [Drukkerij 05. **891.** Nr. 14 (PWurm)]
Esser, BJ: Zeuding en Polygaamie. Baarn, Hollandia-
— G: Naturwissensch. u. Weltanschaug. K., Bachem 05. **216.** 185 (Stölzle) | **369.** 3. J. 56 (MSchnitzler)
— —: Bussschrift. Tertullians. De poententia. Bonn, Georgi 05. **1264.** 604 (FDiekamp)
— P: Pflanzenmater. f. d. bot. Unterr. K., Bachem 03. **355.** 13 (FHöck) | **1172.** 252 (RStäger) | **1749.** 125 (ER)
d'Essling: Le premier livre xylograph. italien. P., Gazette d. Beaux-Arts 03. **391.** 214 (WLSchreiber)
Esslinger, W: Erbschein u. d. BGB. f. d. dtsche. Reich. M., Schweitzer 02. **1292.** Nr. 2 (FKleineidam)
Esswein, H: Mod. Illustratoren. M., Piper. **530.** 303 (A Dr.) | **853.** N. F. 17. J. 125-27 (FDülberg) | **1638.** 217 (E Schur) | **1890.** 237 (EHaenel) [04. **1877.** 354 (OF.)]
Estcoule, S: Rétentions prolong. d. débris placent. P.
Esterhazy, Mémoires du comte Valentin, h. EDaudet. P., Plon-Nourrit & Co. 05 **214.** Nr. 116 | **889.** Nr. 26 (E Haguenin) | **913 b.** 266 | **1904.** $^{3-}/_{7}$. (Wittmann)
Estrada Paniagua, F: Administrat. estrada Cabrera. Guatemala, 04. **1205.** 77 (KSapper)
Ethé, H: Catalogue of Persian Manuscripts in the Library of the India Office. I. Oxford, 03. **59.** 422-24 (ThNöldeke)
Etienne, A: Baumwollfrage v. Standp. dtschr. Interess. B., Guttentag 04. **363.** 145 (Becker) | **1882.** 139 (Koch)
Ettinger, M, u. K. **Menger**: Regelg. d. Wettbewerb. i. modern. Wirtschaftssyst. 1. T. W., Manz 05. **1246.** 199 (H.) | **1904.** $^{24-}/_{12}$.
— —: Streik i. d. Herrenkleiderkonfekt. W., Braumüller 04. **1598.** Nr. 43 (ad.br.) [(KLudwig)]
Ettlinger, J: Berliner neue freie Volksbühne. **1525.** 102-5)
— —: Thdr. Fontane. B., Bardt, Marquardt & Co. **600.** Nr. 21 (JSprengler)
— M: Untersuchgn. üb. d. Bdtg. d. Descendenztheorie. K., Bachem 03. **694.** 20. B. 1 (MGloszner) | **882** Nr. 2 (AMüller) | **1264.** 378-80 (WSwitalski) | **1798.** 38. B. 321 (Zimmer) [missa]
Etudes Franciscaines. Courin, 04. **694.** 230-32 (JLeo)
— s. l. philosophie morale au 19e siècle, p. GBelot etc. etc. P., Alcan. **1823.** 471 (Masaryk)
Etzel: Befehlsgebg. d. Sanit.-Offiz. i. Felde. B., Mittler 04. **710.** 240 (Neumann) | **1218.** 45 | **1251.** 393 (Naether) | **1379 b.** I. S. 37 (OStASch . . . . . g) | **1574.** 39 (Steiner) | **1579.** 400 (Schill) | **1580.** 133 (GSchmidt)
Euagrii: Altercatio Legis inter Simonem Judaeum et Theophilum Christianum ex recens. E. Bratke. W., Tempsky 04. **1585.** Nr. 31/32 (PCorssen)
Eucken, R: Gesamm. Aufs. z. Philos. u. Lebensanschaug. L., Dürr 03. **803.** 81-91 (BBauch) | **864.** 22. J. 110-12 (ML.-H.) | **880.** 148 (Siebert)
— —: Lebensanschaugn. d. gross. Denker. 5. A. L., Veit 04. **156.** V. 124-25 (CVogl) | **1283.** Nr. 1 (ADyroff)
— —: Geistige Strömgn. d. Gegenw. 3. A. Ebd., 04 **156 b.** VI. 54-57 (EMeumann) | **334.** 307-11 (Jerger) **1104.** 169-78 (ClvHenke) | **1226.** 86-88 (ThAchelis)
— —: Wahrheitsgehalt d. Religion. **308.** 19. J. Nr. 19. 20, 23, 24 (HRömer) | **1226.** 523-25, 534 (OPfleiderer)
— —: Wissensch. u. Religion M., Lehmann 05. **1294.** 143 (EWMayer) [18. J. 541-43 (LWeber)]
Eulenberg, H: Kassandra. Drama. B., Fleischel. **859.**
Eulenburg, A: Basedow'sche Krkht. **1574.** 334
— —: Hysterie d. Kind. **906.** 694-96 (Lubowsky) | **906 a.** 62 | **1121.** 111 (Thiemich) | **1218.** 181 (KG.) | **1219.** 336 (vSarbo) | **1251.** 413 (Wulff) | **1506.** 30. B. 215-17 (Kühnemann) | **1573.** 1160 | **1575.** 562 (Wolff) | **1583.** 2324 (Zappert) | **1618.** 558 (Mendel) | **1751.** 650 (Pollitz)
— —: Sadism. u. Masoch. **1009.** 11. 360 (Sudhoff)
— —: Unters. d. Nervensyst. **906.** 130 (Kron) | **1581.** 110 (Michelson)
— F: Frequenz d. dtschn. Univers. L., Teubner 04. **412.** Nr. 45 | **661.** 802-10 (GvOrterer) | **707 b.** 412-13 (O Clemen) | **719.** 3. F. 29. B. 131 (JConrad) | **1283.** Nr. 6 (JKnepper)
— —, **Kolle u. Weintraud**: Klin. Untersuchgsmeth. **450.** J. 1904, S. 768, J. 1905. S. 562 (Suter) | **717.** 285. B. 105 (Dippe) | **818 a.** 636 (Mohr) | **414.** 421 (Markwald) | **1219.** 186 (V.) | **1251.** 33 (Salomon) | **1573.** 403 (Albu) | **1579.** 275 (Schmidt) | **1580.** 869 (Penzoldt) | **1877.** 174 (K.)
— Frzu: Ostasien. B., Mittler 04. **1110.** Febr. 764 (H Oncken)
Euler, K: Vorgebl. Blindh. Homer's. **1009.** 151 (Hirschberg) [03. **331.** 356-58 (RThomas)]
Euripides: Bakschen. Dtsch. v. HvArnim. W., Hölder]
—: Helena, h. ACPearson. Ld., Clay & Sohn 03. **1585.** Nr. 13 (SMekler)
—: Iphigenie a. Aulis, h. KBusche. L., Teubner 03. **1585.** 24. B. Nr. 51 (HGleditsch) | **1586.** 21. B. Nr. 51 (OAltenburg) [Klas. **145.** 688 (MHodermann)]
—: Iphigenie bei d. Tauern, h. ChMuff. Biel, Velh. & K
—: do., h. WBöhme. Münst., Aschendorff 04. **1586.** Nr. 23 (GSchneider) [24. B. Nr. 51 (HGleditsch)]
—: Kyklops, h. NWecklein. L., Teubner 03. **1585.**
—: Medea, h. Ch. Muff. Biel., Velh. & Klas. 03. **145.** 688 (MHodermann)
—: do., h. Wecklein. 4. A. Str., Lindauer 05. **331.** 671-73 (FrVogel)

Digitized by Google

Euripides: Orestes, h. HWeil. P., Hachette & Cie. 04. **1585.** Nr. 23 (HGleditsch) [Nr. 17 (KBusche)]
—: Fabulae, h. GMurray. H. Oxonii, Clar. Press. **1586.**
—: Hippolyte, h. HWeil. P., Hachette & Co. 03.04. **1289.** Nr. 24 (Bucherer)] **1586.** Nr. 20 (KBusche)
Eusèbe: Histoire ecclésiastique. I-IV, tr. EGrapin. P., Picard & Fils 05. **412.** Nr. 47 (GKr.)
Eusebius: Onomastikon d. bibl. Ortsnamen, h. EKlostermann. L., Hinrichs 04. **887.** Nr. 15 (Bratke)] **1583.** 44-45 (Thomsen) [Lloyd 03. **1264.** 142-45 (GMercati)]
Eustratiadis, S.: 25 anom. Somntagsehomilien. Triest.]
Evangelien, d. vier, in bericht. Text u. kurz. Erläuterg. z. Handgebr. b. d. Schriftlektüre, h. DBWeiss. 2. A. L., Hinrichs 05. **887.** Nr. 46 (ENestle) [Winnefeld)]
Evans, AJ: The Palace of Knossos. **889.** Nr. 35 (H)
Evensen, H: Dementia praecox. **1796** 90*, 464 (Foerster)
Evers, F: D. prakt. Mineralwasserfabr. **73.** 679 | **73a.** Nr. 1 | **439** 677 (NWender) | **1644.** 1373 (Mai)
Evers-Walz: Dtschs. Leseb. L., Teubner 05. **590.** 531 (F Weidling) | **1657.** 333 (KLöschhorn)
Evert, G: Taschenb. d. Gewerbe- u. Arbeiterrechts 3.A. B., Heymann 05. **480.** 433 (Fleischmann) | **1494.** 545 (Liebrecht)
Ewald, CA: Erkrkgn. d. Gallenblase. **414.** 443 (Rosenberger) | **906.** 420-22 (Lubowsky) | **1618.** 93 (Rosin). **1753.** 10. B. 332 (Marpmann).
— —: Hyg. d. Magens. **906.** 843 (Loeb) | **1550a.** 196
— —: Magengeschw. u. -blutg. **1573.** 43 (Fuld)
— K: Indik. z. chir. Eingriff. **342.** 559-60 (Krausz). **434.** 947 (Lohnstein)
— O: Nietzsche's Lehre in ihr. Grundbegriff. Ewige Wiederkunft d. Gleich. B., Hofm. 03. **803.** 583 (S.-A.). **1786.** 126. B. 226 (S.-A.) | **1906.** 11/2 (OSoyka)
— —: Romantik u. Gegenwart. Ebd., 04. **1823.** 254-57 (Ospann) | **1906.** 3-/12 (G.)
Ewart, JC, u. **Reglus**: The Penycuit. Experim. **675.** 341
Ewer, L: Gesch. d. Orthop. **1108.** 63 (Müller)
Ewers, HH: D. Cabaret. B., Schust. & Loeffl. **477.** 1665-66 (WGanske)
Ewetzky, v.: Syphilom d. Ziliarkörp. **717.** 285. B. 108 (Bergemann) | **1221.** 1616 (Bondi) | **1579.** 158 (Greeff)
Examiner a. practitioner, the medical N.-Y. **1841.** 499 (P Beeck)
Excerpta de insidiis, h. CdeBoor. B., Weidm. 05. **412.** Nr. 49 (EGerland)
— historica iussa imp. Constantini Porphyro geniti confecta, h. CPhBoisserain, CdeBoor, RButtner-Wobst. I. B., Weidm. 03 **882.** Nr. 21 (A.vPremerstein)
Exler, K: Schicssschule d. Handfeuerwaffen. W., Seidel 05. **913b.** 360 | **1052.** 969 | **1731.** 543
Exner, E: Gerichtsvollzieherdienst in Preuss. B., Guttentag 04. **1292.** Nr. 5 (Fidler) | **1651.** 35. B. 309 (Vierhaus)
— M: Kriegführg., Heerwes. u. vaterländ. Kriegsgesch. Dr., Heinrich 03. **1129.** 319 (HM.) | **1190.** LXIX, S. LXXII-LXXIII (C.)
— W: K. k. technolog. Gewerbemus. i. Wien 1879 bis 1904. W., S.-V. 04. **479.** 46 (Krisper) | **1711b.** 22 (Kz.)
— F, u. **E.Haschek,**: Wellenlängentabellen f. spektralanal. Unters. W., Deuticke 04. **133.** 289 (EAschkinass). **1288.** 448 (Lampa) | **1789.** 30 (CFritsch)
Expédit. Françaises au Tonkin. P., Desclée 03. **1205.** J. 1904. S. 183 (MHamner)
Eyck, E: Vereinstag dtschr. Arbeitervereine 1863/68. B., Reimer 04. **655.** 378 (FBoese)
Eyerich u. **Löwenfeld**: Bez. d. Kopfumfangs z. Körperl. **417.** 726-28 (Reichardt) | **717.** 287. B. 220 (Möbius) | **1755.** 525 (Steinhausen)
Eymin, A: Médecins et philosoph. **1009.** 132 (Sudhoff)
d'Eyragues, MB: Les Psaumes. P., Lecoffre 04. **891.** Nr. 3 (GBeer) | **1294.** 98 (AKamphausen)
Eyth, H: Bilderb. z. Nachzeichn. Essl., Schreib. **1336b.** 9
— M: Lebendige Kräfte. B., Springer 05. **111.** 1524 (v. dL.) | **214.** Nr. 207 (vt.) | **357a.** 77-80 (MKraft) | **1171b.** 30 (JM.) | **1741.** 334. **1790.** 243 (Poske) | **1800.** 559 (K Kraus) | **1904.** 6-/8 (ABirk)
Eyth, M: Hinter Pflug u. Schraubstock. **1876.** 900
— —: Im Strom unsr. Zeit. III. Heid., Winter. **1137a.** 928 (Dr Fr.) | **1537.** II. 730 (EClausen) | **1904.** 19-/2 (Kupka)

F

F., AM: Inspiziergsschiess. V., Seidel 04. **929.** 589-90 (S.)
Fabarius, C: Viel Häuser u. kein Heim. Cassel, Siering 05. **357a.** 88 (RSiebert) | **446.** 6 (Eberstadt) | **1524.** 380 (HFreese)
Faber: Harte Red. B., Warneck 05. **1886.** 1216 (Witte)
— E: Theorie u. Praxis e. protest. Missionars i. China 02. **302.** J. 1904, S. 161 (Plath)
— —: Denkschr. üb. d. Verbesserg. d. Schiffbarkeit d. bayer. Donau etc. **210.** 490 (FrE.) | **1306.** 275
— —: Süddtsche. Verkehrsfragen. **45.** Lit. 27 (Fl.)
— H: Christent. d. Zukunft. Z., Schulthess. **841a.** 464-68 (EPlatzhoff-Lejeune) | **880.** 73-74 (Schlatter) | **887.** Nr. 1 (RHGrützmacher) [(EMüller)]
— K: Z. Pathol. d. Verdaugsorg. **1574.** 754 | **1580.** 1500]
Fabian, Th: Abgrenzg. v. untaugl. Versuch. u. Putativdelikt u. Erörterg. ihr. Strafbark. Bresl., Schletter 05. **889.** Nr. 48 (HKriegsmann) [**1817. 288**]
Fabre, JH: Souvenirs entomologiques. P., Delagrave.]
— P: Du rôle des médecins dans les étud. histor. **1009.** II. 79 (Sudhoff)
Fabrice, Hv: Lehre v. d. Kindesabtreibg. 2. A. B., Barsdorf 05. **550.** 65. B. 478 (Finger) | **1221.** 640 (Fischer). **1251.** 250 (Kalmus) | **1573.** 1347 (Zanke) | **1574.** 68 (Dittrich) | **1582.** 84 (D.)
Fabricius, E: Besitznahme Badens durch d. Römer. Heid., Wint. 05. **214.** Nr. 259 (CMehlis) | **412.** Nr. 14 (AR). **986.** XXXIII, 389-400 (CWinkelsesser) | **1289.** Nr. 25 (PW.) | **1585.** Nr. 40 (FHaug) | **1586.** Nr. 27 (CKoenen). **1695.** 534-35 (AFunck) [164 (Lg.)]
Fackler, H: Bad. Amtsregistraturordnung. S.-V. **1843.**]
Faelli, F: Annali du cortile. Mil. **1139.** 428 (Mi.)
Fagnan, F: Histoire de l'Afrique et de l'Espagne intitulée Al-Bayano 'l-Mogrib traduite et annotée. II. Alger, Fontana 04. **442.** Nr. 12 [(Ebh.)]
Fagrskinna, h. FJónsson. Kop., Moller 02/03. **412.** Nr. 32]
Fähn, Ad: D. Volksschriftsteller Fr. X. Wetzel. Ravensb., Alber 04. **1283.** Nr. 12 (FrLauchert)
— —: Gesch. d. bild. Künste. Freib., Herder 03. **188.** 73 (PBrunsmann) [Wildhab. **870.** 96-97 (Dr. XW.)]
— F: A. d. Geschichte d. Gemeinde Walenstadt. W.,]
Fahlbeck, P: La constitution suédoise et le parlamentarisme moderne. P., Picard 05. **412.** Nr. 41 | **1823.** 827 (MHuber) [Wilser)] **1826.** 353-67 (FEulenburg)]
— PE: Adel Schwedens. J., Fischer. **1260.** 179 (L.]
Fahrina, K: Problem d. Willensfreih. Heid., Winter 04. **880.** 238 (Schwarz) | **412.** Nr. 11 (AKi.) | **693.** 17. B. 452-53 (Gutberlet) | **891.** Nr. 11 (ORitschl)
Fahrner, J: Gesch. d. Ebescheidg. im kanon. Recht. I. Freib., Herder 03. **880.** 132 (Grützmacher) | **887.** Nr. 32 (Zöckler) | **1198.** 238 (JPietsch) | **1292.** Nr. 4 (Behr). **1294.** 122 (Frantz)
Fairlie, PhDJA: The national administrat. of the United States of A. N.Y., Macm. 05. **842b.** 610-13 (AFrh v.Overbeck) [Teubn. 04. **1696.** 844 (ABernt)]
Falch, E: Sage von den Wölsungen u. Niflungen. L.,]
— —: Dtsche. Göttergesch. 2. A. Ebd. 04. **1695.** 405-7 (ESiefert) | **1696.** 843 (ABernt)
Falck, R: Sporenverbr. b. d. Basidiomyceten. **1785.** 254
Falcke, F: Hdbg. H., Schroedel 02. **525.** 45 (Zwitzers)
— Gebr: Einheitl. Präparation f. d. gesamt. Religionsunterr. H., Schroedel 04/05. **1333.** 586 (RS.)
Falckenberg, R: Gesch. d. neu. Philosophie. 5. A. L., Veit 05. **214.** Nr. 17 (n.) | **1283.** Nr. 10 (OWillmann)
— —: H. Lotze. S., Frommann 04. **1786.** 125. B. 203-4 (MWentscher)

Digitized by Google

Falckenheiner, W: Personen- u. Ortsregister zu d. Matrikel u. d. Annal. d. Univ. Marburg 1527-1652. Marb., Elwert 04. **214.** Nr. 8 (JP.) | **412.** Nr. 40 (HBr.) | **889.** Nr. 3 (JPistor) | **1231.** 530 (FH.)

Falk: D. Deharbe'sche Schulkatechismus. M., Kirchheim 05. **337.** 195 (StReinthaler) | **600.** Nr. 13 (WOtt). **882.** Nr. 15 (Schilling) | **1283.** Nr. 6 (-l.) | **1342.** 337 (Woker)

— F: Pfarramtl. Aufzeichngn. des Florentius Diel z. St. Christoph in Mainz. Freib., Herder 04. **891.** Nr. 4 (GBossert)

— —, u. H.**Wallau**: Canon Missae v. 1458 d. Bibliotheca Bodleiana zu Oxford. Mainz, Gutenberg-Ges. **661.** 470 (EF.)

— H, u. A.**Torp**: Etymolog. ordbog over det norske og det danske. Christ., Aschehoug 01. **1606.** 297-99 (F Holthausen)

— O: Mod. Frag. d. Wochenbettdiätet. **342 b.** 53 | **517.** 290 (FKayser) | **906.** 161 (S.-A.) | **1212.** 410 (Palm) | **1268.** 220 (Ziegenspeck) | **1574.** 851

— R: Sporenverbr. b. d. Basidiomyceten. **53.** IV. 502-4

Falke: Braunbeubereitung. **1564.** 813 [(Ostwald)]

— F: Aufgab. u. Ziele d. dtschn. Landwirtschaftsbetriebes. L., Thomas 04. **164.** 21. B. 266 (OPeiugsheim). **860.** XIV. 10 (St.) [(HMüller-Ieminger)]

— K: Frau Minne. Aarau, Sauerländer 05. **214.** Nr. 30

— O: v. u. H.**Fraubenger**: Dtsche. Schmelzarbeit d. Mittelalters. Fr., Baer 04. **1254.** 27 B. 517-23 (AGoldschmidt). **1394.** 171 (X.) [Nr. 41 (Lll.)] | **1294.** 423 (Titius)]

— R: Gibt es e. Seelenwanderg.? H., Strien 04. **887.**

Falkenhausen, Frh v.: Ausbildg. f. d. Krieg. II. Tl. B., Mittler & S. **1190.** 70. B. XVI-XVII (-S.) | **1379 b. J.** 1904. S. 139 (Smekal)

— Hv: Ansiedlerschicks. B., Reimer 05. **585.** 87. B. 371. **821.** 146-48 (Hesse) | **1545** 595 (LNaumann) | **1727.** 133-34

Falkenstein: Gicht, Zuckerkr., Fetts. **906.** 6 (Solbrig). **1251.** 133 (Sommer) | **1268.** 612 (Burwinkel)

Falkiner, CL.: Illustrations of Irish history a. topography mainly of the 17 th century. Ld., Longmans. **661.** 873-75 (JWrn)

Falkmann, St: Zwangsvollstr. **1240.** 113 (Br.)

Falkowitsch, K: Horprüfgn. i. Mädchen-Taubst.-Anst. **420** 21 (Lindt)

Fallot, E: La solution franç. de la quest. de Maroc P., Delagrave 04. **1123.** 143 (Fischer) | **1205.** 64 (ThFischer)

Familien-Chronik d. Fam. Vogt v. Elspe, v. Stryk u. Stryk v. Elspe. L., 01. **650.** 142-48 (A.v Trauscheu-Roseneck)

Fankhauser, G: Bibl. Gesch. i. Sonntagsschule u. Religionsstunde. Bas., Kober 05. **880.** 275 (Josephson)

— H: Leitf. f. schweiz. Unterförster- u. Bauuwärterkurse. **398.** 509 (Böhmerle) | **1678.** 293-97 (Engler)

Fant, CJM: Engelskt uttal. Stockh., Norstedt 05. **165.** 426 (ElBjörkman) [perinée. **1649.** 207 (Graf)]

Farabeuf, LH: Vaisseaux sang. des organ. génitourin. du [82 (V.)]

— —, et H **Varnier**: Introd. à l'ét. chir. et prat. d'acconch. P., Steinh. **1580.** 132 (Wiener)

Faraday: Exp. Unters. üb. Elektriz. **1659.** 563

— M: Naturgesch. ein. Kerze. **838a.** 1. J. 32

Faerber, R: Entw. d. Sage d. Salomo u. d. Todesengel. **1571a.** 31 [82 (V.)]

Färberkalender, dtschr., f. 1905. Wittenb., Ziemsen. **974.**

Farjend, F: Le peuple chinois. P., Chev. & Rivière 04. **1205.** 187 (MvBraudt)

Farine, L: Sakram. Charakter. Freib., Herder 04. **68.** 187 (JBorter) | **880.** 303 (Rönnecke) | **882.** Nr. 12 (Endler) | **889.** Nr. 25 (JPolde) | **1234.** 394 (Reinhold) | **1292.** 156 (AGisler) | **1294.** 422 (Titius) | **1376.** 198 (JBcssmer)

Farkas, G: Amagyar könyvtárak jöröföl. Bud., Singer & Wolfner 04. **391.** 586 (Stockinger)

Farquhar, J: Visible Church. **1263.** 49. Livr. 131-33 (JW.)

Farrand, L: Basis of American history. N.Y., Harper Bros. 04. **473.** 385 (FHgr.)

Fasano, A: Dionina. Nap **439a.** 7

Fasolt, F: D. 7 grösst. dtschn. Elektrizitätsgesellsch. Dr., 04. **719.** 402 (JC.) [Lechner 04. **1906.** $^{21}/_{4}$]

Fassbender, E: Platzfrag. d. Denkmale i. Wien. W., — M: Ernährg. d. Menschen in ihr. Bdtg. f. Wohlfahrt u. Kultur. B., Heymann 05. **328.** 359-61 (Reche) | **818a.** 1262 (Lauper) | **842 b.** 412 (WLiese) | **1342.** 483 (HKoch).

— —: Raiffeisen. **1832.** 156 (Hofmann) [**1376.** 580]

Fatio, G. u. G.**Luck**: Augen auf. Genf, 04. **210.** 487 (FrE.) | **1904.** $^{26}/_{3}$ (AStreit) [Atar 04. **1537a.** 159]

— —: Schweizer. Bau a. alt. u. neuer Zeit. Genf, V.-A.]

Fauchille, P: Le domaine aérien et le régime juridique des aérostats. P., Pédone 01. **140.** 19. B. 600-603 (Fr Scholz) [**426.** 390 (Loeb)]

Fauconnet, Ch: Magen- u. Darmtätigk. b. Diab. mell.

Faustsplitter in d. Literat. d. 16. bis 17. Jhdts. B., Felber 98-04. **1883.** 50. B. 223-25 (ATille)

Faustus, H: Aus d. Leb. ein. Arzt. **1009.** 135 (Sudhoff)

Favarger, L, u. K.**Rechinger**: Vegetat.-Verh. v. Aussee. **1634.** 186 (Knencker) | **1635.** 442 | **1864.** 345 (Solms)

Faverot de Kerbrech: Mes souvenirs. P., Plon 05. **913 b.** 272

Favre, C: Rückblick a. d. Südafrikan. Krieg. Frauenfeld, Huber & Co. 04. **929.** 198 (FW.) | **1190.** 71. B. XXXV-XXXVI (RTrimmel)

— Ch: L'agurine. **1212.** 597, 697 (S.)

Fayans, St: Entw. d. mod. Friedhofsanlag. W., Schroll 05. **390.** 556 | **1567.** 610 (ASt.) | **1622.** 216 (OV.) | **171 b.** 96 (Purzl)

Faye, Ed.e: Gnosticisme au 2. et a 3. siècle. **1263.** 49. Livr. 133-37 (EMichaud)

Faymonville, K: Z. Kritik d. Restauration d. Aachener Münsters. Aach., Creutzner 04. **600.** Nr. 7 (JPrill)

Fazy, E, et **Memdouh**: Anthol. de l'amour turc. **702.** 863-67

Fe, R.y: Revista mensual redactada por Padres de la Compañía de Jesús. Madr. **1172.** 701-2 (RHandmann)

Féaux, E: Lehrb. d. elementl. Planimetrie. Pad., Schöningh 04. **145.** 296 (HThieme) | **590.** 426 (HMenzel) | **1696.** 439 (MMandl)

Féaux de Lacroix, K: Heidenfahrt d. Grafen Wilh. v. Arnsberg u. d. Gründg. d. Stadt Arnsberg. Fr., Arensberg 04. **986.** 16 (FHirsch)

Fechheimer, S: Donatello u. d. Reliefkunst. Str., Heitz 04. **412.** Nr. 22 (M.-P.) | **1798.** 291 (Guttmann)

Fechner: Aufgab. f. d. Unterr. i. d. Buchstabenrechng. B., Schultze. **1879 b.** 76 (OJeuson)

— GTh: Tagesansicht gegenüb. d. Nachtans. 2. A. L., Breitk. & Härt. 04. **53.** IV. 499-501 (Ostwald) | **156 b.** 108 (EMennann)

— —: Zend-Avesta od. üb. d. Dinge d. Himmels u. d. Jenseits. 2. A., h. Klasswitz. Hbg., Voss 01. **694.** 19. B. 380 (RMSchultes) [691 (EKaller)]

— H: Aufgab. f. d. Unterr. 5. A. B., Schultze 05. **1800.**

Fecht, K: Präparat. z. Thukydides Buch VII, 1. u. 2 Hälfte. G., Perthes 03. **1586.** 21. B. Nr. 48 (FH.)

— —, u. **J.Sitzler**: Griech. Uebgsb. f. Sekunda. Freib., Herder 04. **68.** 295 (Breitenberger) | **145.** 565 (RSchneider) | **600.** Nr. 15, 16 (ThGrobbel) | **1586.** Nr. 3 (W Vollbrecht) | **1695.** 230-32 (GSachse) [158 (Knencker)]

Fedde, F: Repertor. novar. specier. regni vegetab. **1634.**

Feder, K: Frauenrecht u. Logik. **520.** 93 (vG.)

Fedorowsky, W: Z. Frage d. Agglutinat. d. Rotzbac. v. Standp. d. vergl. Path. Dorp., 02. **172.** 505-8 (Popow)

Fedschenko, B: Flora des Tianschan. **712.** 34. B. 62

Feeder, J: 3 Jhdte. d. Fechtkunst i. Steiermark. **1827.** 75-78 (AMell) [14]

Feesche, M: Erntesegen. Hann., Feesche 05. **812.** 811-[

Feesing, O: Mit Büchse u. Falle. Elberf., Lucas. **821.** 79 (HSeidel)

Fehleisen, G: Sammlg. d. wichtigst. Bestimmgn. d. Gelehrt.- u. Realsch. Württemb. S., Kohlhammer 00. **829.** 358 (Wetzel)

Fehr, H: Entstehg. d. Landeshoheit i. Breisgau. L.,

Digitized by Google

Dunck. & Humbl. 04. **412.** Nr. 8 (O. . .) | **661.** 864 (At.). **1778.** 330-31 (Sopp) | **1823.** 672 (HHermelink)

Feierfeil, G: O. Ludwigs Lehre v. d. trag. Schuld. **1800.** 700 (WAHammer) [dorf, Opitz 04. **882.** Nr. 3 (Pr.)]

— W: D. liturg. Sprache d. kathol. Kirche. Warns-]

Feigenwinter, E: Bhdlg. d. Ausländer i. Haftpflicht- u. Versicherger. Bas., Druck. d. Basler Volksblattes 04. **1292.** 339 (AHüttenschwiller) | **1801.** 152-54 (vSalis)

Feilberg, HF: Jul. I. Kop., Schuboth 04. **889.** Nr. 39 (B Kahle)

Feilchenfeld, L: Für d. prakt. Arzt wicht. Frag. d. Lebensvers. **342.** 476 (Ms.) | **414.** 947 (Rosenberger) | **434.** 664 (Lohnstein) | **806 a.** 292 | **1211.** 191 (Wolff) | **1243.** 238 (HF.) | **1573.** 1396

Feiler, E: B. Erkrkgn. d. Zähne auftret. Reflexneur. d. Gesichts- u. Kopfzonen. W., 05. **1144.** 574 (Parreidt)

Fein, J: Angeb. Kehlkopf diaphragma. **717.** 285. B. 219 (Georgi) | **1221.** 292 (Roth) | **1281.** 784 (Harmer)

Feinberg: Verschiedenart. Bau d. Zellkerns. **1654.** XII. 204 (Lassar)

2 L.: Verhütg. d. Infekt. u. d. Erregg. d. Krebsgeschw. **406.** 1598-99 (Michel)

Feine, P: D. Christentum Jesu u. d. Christentum d. Apostel i. Abgrenzg. gegg. d. Religionsgesch. S., Kielmann 04. **882.** Nr. 10 (Endler) | **887.** 25. B. Nr. 49 (Nn.). **1172.** 380 (PbJMayer) | **1263.** 343 (GM.) [406-7 (Kögel)]

— —: D. Römerbrief. Gött., Vand. & Rupr. 03. **880.**]

Feis, O: Walderholzstätten. **446.** 254 (Lennhoff) | **448.** 200 (Maar) | **451.** 184 | **575.** 545 (P.) | **828.** 262 (Steinkühler) | **906.** 633 (Solbrig) | **906 a.** 158 | **1494.** 26. J. 833 (Stoffels) | **1573.** 1231 (Ott) | **1579.** 928 (Gumprecht) **1839.** VII. 478 (R.)

— —: D. Entwicklg. d. Erholgsstätten. **1243.** 292

Feistmantel, C: Trinkwass. u. Infektionskr. **389.** Ref. 35. B. 761 (Hetsch) | **717.** 286. B. 108 (Woltemas) | **1573.** 96 (Bernstein) | **1575.** 368 (K.) | **1642.** 643 (Kasparek). **1751.** 332 (Rump) | **1755.** 240 (Krocker) [(E.)]

Feitler, S: Gewinng. v. Alkohol aus Holzabf. **439 a.** 153]

Feldartillerie, gepanzerte, od. nicht? W., Seidel. **710.** J. 1903. Juli. S. 204 (Rr.)

Feldegg, Fv: Benedek. W., Konegen. **1168.** 444 (ABettelheim) | **1886.** 279 (AM-G.) | **1894.** II. 430 (fh.)

— —: Letzte Stund. Ebd., 04. **214.** J. 1904. Nr. 154 (A Sonntag)

Felden: Kaninchenzucht. **1560.** 45 | **1564.** 675

Felder, H: Gesch. d. wissensch. Studien i. Franziskanerorden bis zum Mitte d. 13. Jhdts. Freib., Herder 04. **188.** 98 (HRett) | **412.** Nr. 6 | **472.** 186 (MF.) | **600.** Nr. 17 (MBihl) | **882.** Nr. 21 (AESchönbach) ; **891.** Nr. 21 (E Lempp) | **986.** 302-4 (KLöschhorn) | **1099.** IV. 274 (Kahlb.) | **1132.** Gesch. 106-8 (Kirsch) | **1199.** 153 | **1234.** 641 (JHöller) | **1283.** Nr. 9 (KEubel) | **1292.** VI. 70-71 (KMüller) | **1342.** 386 (Woker) | **1376.** 68. B. 458

Feldhaus, F: Z. Gesch. d. Funkentelegraph. **1009.** 94 (Kahlbaum)

— —: Lexik. d. Erfind. **1009.** 33-35 (Kahlbaum)

— —: Z. Gesch. d. Elektriz. **1009.** 115-16 (Günther)

Feldkamm, J: Gesch. u. Urkdnb. d. St. Laurentii-Pfarrkirche in Erfurt. Pad., Bonifatiusdruck. 99. **1376.** 576

Feldkirchen: Pfarr- u. Kommunalgesch. v. J. H. Joherl. **1827.** 78-81 (AKapper)

Feldmann, F: Textkrit. Materialien z. Buch d. Weisheit. Freib., Herder 02. **1294.** 335 (JWRothstein)

— H: D. ärztl. Miss. unt. Heiden. Bas., Missionsbh. 05. **160.** 177 (Mense) | **1205.** 153 (Mense) | **1756.** 222 (Fobbe)

Feldtmann, E: D. Naturfreund i. Walde. Lfg. 1-4. Ravensb., Maier. **690.** 96 (AHaeffs) | **1171.** 13. J. 382

— —: Anthropologie u. Gesundheitslehre. B., Gerdes & Hödel. **1387.** 237 (Schmidt)

Feldverpflegungsdienst b. d. höher. Kommandobehörden, h. vFrançois. 1. T. B., Mittler & S. 04. **1190.** 71. B. S. XXIX (-d-)

Feldzug, italien., 1859. B., Mittler. **215.** 21-24 (-r.)

Feigner, R: Heimatkde. i. 8. Schulj. Dr., Huhle. **1339.** 77 (HW.) [Nr. 11 (HSchenkl)]

Felicis, MM: Octavius, h. HBoenig. L., Teubn. 03. **882.**]

Félix: Epidémia et malad. soutag. ou 20 siècle **414.** 1136 (Rosenberger)

Fell, G: Treu z. Kirche u. Papst. Freib., Herder 03. **880.** 173-74 (Bender) | **887.** Nr. 31 (Galley)

Fellner, Fr: System d. Rentengüter u. s. Anwendg. in Ungarn. B., Puttk. & Mühlbr. **425.** 24. B. 377-78 (Schneider)

— —: Schätzg. d. Volkseinkomm. Ebd., 04. **719.** 711 (PKollmann) | **1598.** Nr. 28, S. 62 (ad. br.)

— G: Angelsport. **311.** 210 | **494.** 194 | **495.** 270-71 (AM.)

— R: D. fränk. Rittersch v. 1495-1524. B., Ebering 05. **986.** 33. B. 429-34 (GWolf) [April 159 (g.)]

Fels, ThG: Italien in 60 Tagen. L., Bibl. Inst. 05. **1271.**]

Felsch: Hauptpunkte d. Psychologie. Cöth., Schulze 04. **1064.** 449-51 (A.vLeclair) | **1782.** 120 (HW.)

Feltgen, E: Pop. Beitr. z. allg. Ges.-Pfl. **1550a.** 20

Feltoe, ChL: The letters a. other remains of Dionysius of Alexandria. Cambr., Univ. Press 04. **1264.** 107 (FX.)

Fendler, G: Kokosfettmargarine. B. **1256.** 19 [Funk]]

Fengler, H: Tumor. d. Harnblase. Br., 03. **396.** 233 (Hirt)

Fenkner, H: Arithmet. Aufgab. Ausg. A. 1. T. B., Salle 01. **355.** 125 (FHöck) | **1065.** 197 (E.) | **1584.** 591 (Körber). **1695.** 560 (AKallius) | **1800.** 623 (FSchiffner)

— —: Lehrb. d. Geometrie. B., Salle 03. **145.** 90 (H Thieme) | **1065.** 128 (E.) | **1741.** 335 | **1781b.** 57

Ferber: Kais. dtsche. Marine. **710.** 115

— F: Les progrès de l'aviation. P., Berg.-Levr. 04. **912.** 77 | **929.** 1045 (Wächter) | **1190.** 77. B. XXXVI-XXXVII (C.) | **1731.** 296

Fercher v. Steinwand: Briefe, h. JFachbach u. EvLohnbach. W., Daberkow 05. **1894.** III. 322 (JWNagl) | **1904.** 1/10. (Th.)

Ferchland, P: Rein. u. angew. Elektrochem. H., Knapp. **1766.** 379-81 (Köthner) | **1749.** 368 (WBöttger)

— —: Elektrochem. Industr. Dtschlds. **1288.** 362 (Bi.)

Férét: Traitem. des aliénés dans les famill. **417.** 283 (Gaupp) [akad. kiadása 04. **412.** Nr. 39 (EKovács)]

Ferenczi, Z: Deák élete. Bud., AMagyar Tudományos]

Feret, P: La faculté de théologie de Paris et ses docteurs. III.-XVII. siècle. P., Picard 05. **412.** Nr. 45 (WK-r.)

Ferguson, Ch: Diesseits-Religion, tr. CNettenius. L., Diederichs 03. **880.** 74 (Siebert) [schmidt)]

— —: Lebens-Bejahg. Ebd., 03. **477.** 670-71 (KWGold-]

— GD: Lectures on the history of the middle ages. Kingston, Uglow 04. **1599.** 449 (FKeutgen)

— Th: Automatic surveying instruments a. their pract. Uses on Land d. water. Ld., JohnBaleSons 04. **1129.** 494 (HM.) | **1205.** 90 (Günther)

Ferié, Fr: Z. Kenntn. d. Fette. Bern, 03. **426.** 377 (Loeb)

Fernand, Ch: Propriétaires et fermiers en Angleterre. Louv., Peeters 03. **1136.** 466-68 (Reinhold)

Fernandez, E: La Campaña del Acre. Buenos-Aires, Peuser 03. **1205.** 219 (Sievers)

Fernaz, J: P. P. Riquet, h. Schmidt. L., Freytag 04. **1371.** 418 (HKlinghardt) | **1680 b.** 74 (ThLion)

Fernow, A: Gewerbesteuerges. **1492.** 430 (Michaelis)

Ferrara, G: Il carmen de synodo Ticinensis. Mail., Rebeschini di Turati e. C. 04. **1586.** Nr. 6 (CW.)

Ferrari, G: La scenografia. Mail., Hoepli 02. **1254.** 376-78 (CvF.) [05. **412.** Beibl. Nr. 24 (FBrunswick)]

— —: Grandezza e decadenza di Roma. Mail., Treves]

— —: Visioni Italiche. Mail., Hoepli 04. **1205.** 175 (Th Fischer) [24. J. 369-71 (ES.)]

Ferrero, G: L'Europa giovane. Mail., Treves 03. **1598.**]

Ferretti, PL: La chiesa e il convento di San Domenico di Fiesole. Fir., Cardi 01. **68.** 200 (vHackelberg-Landau)

Ferri, E: Sozialism. a. Positive Science. Ld., Party 05. **473.** 347 (EB.)

Ferri-Pisani: Les pervertis. P. **702.** 867-69 [142-43 (Fu.)]

Ferroud, Ch: Stenographie. P., Libr. d. sténogr. 04. **837.**]

Fertig, H: Spanien. Bamb. **1009.** II. 336-37 (Günther)

Digitized by Google

Ferzaghi, N: Timoteo ed i Persiani. [Dalla Nuova Antologie 1. aprile 04. R., 04. **1586.** Nr. 3 (JSitzler)

Fesca: Pflznbau in d. Trop. u. Subtrop. **537.** 385 (Klit-

Fessard, G: Maternité de la pitié. P., 03. **406.** 181 [zing]

Fessler, J: Taschenb. d. Krankenpflege. **448.** 150 | **823.** 96 | **1558.** 15 (M.) | **1751.** 750 (Rump) [422-23 (Voltz)]

— —: Oper. Bladg. d. Wurmfortsatzdurchbruchs. **906.**

Fest, O: Surrey's Virgilübersetzg. B., May. & Müll. 03. **703.** 224 (RKKoot) | **1383.** 296-301 (JDelcourt)

Fester, R: Religionskrieg u. Geschichtswissensch. M., Beck 04. **882.** Nr. 16 (AKoch) | **1233.** 122 (Funk) | **1271.** Febr. 318 (γ)

Festgabe z. Bonifatius-Jubil. 05. I, II. Fulda, Fuldaer Aktiendr. 05. **889.** Nr. 44 (FFalk)

—, H. Finke z. 7. Aug. 04, gewidm. v. GBuschbell, M Frhr.v.Droste. Münst., Aschendorff 04. **412.** Nr. 50 | **661.** 234 (LPfl.) | **882.** XIII. Nr. 24 (FXFunk) | **986.** 33 B. 437-41 (RSchmidt) | **1264.** 571 (BAlbers) | **1394.** 160 (-ng.)

— f. KThvHeigel. M., Haushalter 03. **889.** Nr. 5 (K Jacob)

— f. AHeusler. Bas., Helb. & Licht. 04. **250.** 712-13 (Heinrici) | **425.** 273-75 (Kisch) | **889.** Nr. 20 (WMarcussen) | **1292.** Nr. 4 (HDittenberger) | **1804.** 395-97 (V Stutz)

— f. B. Hübler. B., Vahlen 05. **425.** 25. B. S. 1-3 (H Edler v.Hoffmann) | **1292.** Nr. 7 (SSchultzenstein)

Festgaben f. Ad. Wagner. z. Feier d. 70. Wiederkehr s. Geburtst. L., Winter 05. **412.** Nr. 35

Festschrift z. 25j. Jubil. d. Vereinigg. Berlin. Architekt. **206.** Nr. 12 (GEbe)

— z. Begrüssg. d. 6. Versammlg. dtschr. Bibliothekare in Posen. Pos., Jolowicz 05. **370.** Nr. 181 (Hoffmann). **936.** 194-95 (Crüwell) [Lummer)]

—, L. Boltzmann gewidm. L., Barth 04 **133.** 279 (O)

— d. kgl. preuss. statist. Bureaus z. Jhdtfeier s. Bestehens. B., V. d. kgl. statist. Bureaus. **719.** 256-59 (P Kollmann) | **1598.** 24. Jr. 14. S. 467-70 (ad.br.) | **1677.** 674 (Schubert) | **1826.** 754-56 (-r.)

— d. Feier d. 25j. Bestch. d. Forstlehranst. Eisenach. **399.** 584 (Fürst) | **514.** 384

— f. J. Hirschberg. GKühl) | **218.** 65-74 (Febr)

— z. 100jahrfeier d. k. k. Hof- u. Staatsdruck., Wien. **103.** 111-13 (GKühl) | **214.** Nr. 207 (rpt) | **854** b. 64 (AW.) | **1638.** 44-45 (JLouhier)

— z. 60. Geb. v. Rob. Koch. **1573.** 989-90 (Ficker)

— z. Fahnenweihe d. Militärveteranenunterstützgsver. in Reinowitz am 28. u. 29. Juni 1903. Reinow., S.-V. **937** b. 20 (AHorcicka) [M-tz)]

— f. Heinr. Morf. H., Niemeyer 05. **214.** Nr. 181 (MJ)

— a. Anlass d. 10jähr. Stiftgsf. d. Museumsgesellsch. z. Plauen. Pl., Lehmann 04 **986.** 378 (KvKauffungen)

— z. 100jahrfeier d. Musterschule. Fr., Diesterweg 03. **1135.** 42 (Alleubaum)

— f. Orth. **1560.** 225 | **1578.** 234 (L.)

— z. Gedächtn. Philipps d. Grossmütig., Landgraf. v. Hessen. Kass., Dufayel 04. **159.** 349-51 (Trettz) | **412.** Nr. 7 (PhL.) | **888.** Nr. 8 (HHeimer) | **1231.** 531 (FH.)

— z. Feier d. 70. Geb. v. J. J. Rein. Bonn, Röhrsch. & Ebbecke 05. **1277.** 27. J. 527 | **1686.** 485 (RLangenbeck)

— z. d. v. 12. bis z. 14. Juni 1905 z. Duisburg abgeh. 14. Hauptvers. d. allgem. dtschn. Sprachver. Duisb., Ewich. **1656.** 324 (ThMatthias)

— f. A. Tobler, dargebr. v. d. Berl. Ges. f. Stud. d. neuer. Sprach. Br., Westermann 05. **165.** 238-45 (A Tobler) | **214.** Nr. 191 (MJ-tz.)

— z. 70. Geburtst. Prof. Dr. G. Warneck. B., Warneck 04. **1294.** 309 (Alsteinmetz)

—, A. Wüllner gewidm. z. 70. Geb. L., Teubner 05. **214.** Nr. 271 (kl.) | **753.** 466

Feststellung regelwidr. Geisteszust. b. Heeresppflicht. **155.** 1060-62 (Raecke) | **906.** 666 | **1574.** 828 | **1755.** 477-78

Festung in d. Krieg Napoleon's u. in d. Neuzeit. **1731.** 167

Fetter, J: Französ. Sprachschule f. Bürgerschulen. W., Pichler 03. **1371.** 103-4 (Kreb)

— —, u. **K.Ulrich**: Französ. Lesebuch. Ebd., 05. **1064.** 531-32 (KMerwart) | **1696.** 991-93 (FWawra) | **1741.** 17. J. 26 (Schürmeyer)

Feuerbach, L: Sämtl. Werke, h. WBolin u. FJodl. I. S., Fromm. 03. **694.** 191 (JGredt)

— —: D. Wesen d. Christentums, h. KQuenzel. L., Reclam 04. **882.** Nr. 21 (AMichelitsch) | **889.** Nr 11 (W Kinkel)

Feuereisen, A: Livländ. Geschichtsliterat. 1902. Riga, Kymmel 04. **986.** 33. B. 496-97 (JGürgensohn)

Feuerstein: Reform d. theoret. Gesangsunterr. d. Unterstufe. **1336.** 796 (MDing)

— H: Lohn u. Haushalt d. Uhrenfabrikarbeit. d. bad. Schwarzw. Karlsr., Braun 05. **216.** Nr. 5 (JV.) | **357a.** 31-32 (VBohmert) | **473.** 339-40 (EFischer) | **842 a.** 194-96 (AOtt) | **1097.** 78 | **1598.** Nr. 13 (AdGk.)

— M: D. hl. Kreuzweg. Einsied., Benziger. **1264.** 244 | —: Via crucis. Ebd. **882.** Nr. 22 [(Witte)]

Feyerabend, K: Taschenwörterb. d. hebräisch. u. dtsch. Spr. zu d. gelesenst. Teil. d. Alt. Testam. B.-Schöneberg, Langenscheidt 05. **891.** Nr. 23 (FrSchwally) | **1695.** 632 (PDörwald) | **1700.** 108

— —: Zenobia. Konstanz, Hirsch. **1695.** 56 (OGeuast)

Fiala, E: Münzen u. Medaill. d. westf. Lande. W., 04. **1148.** 98 (Bahrfeldt) | **1772.** 72-74 (Kretzschmar) | **1777.** 198-200 (Ernst)

Fialowski, L. u. K.**Kogutowicz**: D. Weltuhr nebst Datumdifferenz. Bud., Geogr. Inst. 05. **1379** b. 11. 135 (Vv Haardt)

Fichardt, Frhr.Rv.: Lawn-Tennis. 2. A. L., Grethlein & Co. **1656.** 159 (FW.)

Fichte, JG: Urb. d. einzig mögl. Störg. d. akad. Freiheit, h. ARnge. Heid., Winter 05. **889.** Nr. 38 (ThZiegler) [**1328.** 454]

Fichtner: Mrthod Uebgn. f. d. Gesangunterr. L., Dürr.)

Fick, A: D. alte Lied v. Zorn Achilles [Urneins]. Gött., Vandenh. & Rupr. 02. **882.** Nr. 19 (EK.)

— A: Ges. Schriften. **414.** 106 (Groher) | **1573.** 577. **1579.** 273 (Borutta) | **1798.** 37. B. 384 (Nagel)

— R: Hdb. d. Anat u. Mech. d. Gelenke. **421.** 320. **450.** 119 | **717.** 285 B. 101 (Nicolai) | **1580.** 132 (Schreiber) | **1751.** 684 (Rapmund) | **1877.** 444

— W: Hdb. f. Lehrer u. Seminarist. I. T. 2. A. Dr., Bleyl & Kaemmerer 05. **1787.** XIII. 91 (AHarms)

Fickenwirth, M: Mädchenturnen. Dr., Protze. **1415.** 637 (BStriegler)

Ficker, G: Grundlinien d. Mineralogie u. Geologie. W., Deuticke 05. **1064.** 441-45 (FPferovsky) | **1800.** 617 (K Rothe)

— —: D. ausgehend. Mittelalt. u. s. Verhältn. z. Reformation. L., Barth 03. **1294.** 56 (WKöhler)

— Joh: Evangel. Kirchenban. L., Dieterich 05. **1122.** 427 (OB.) | **889.** Nr. 45 (JOtzen) [355 (ThFischer)]

Fidel, C: Les intérêts français au Maroc. P., 05. **821.**

— —: Intérêts économ. de la France au Maroc. P., Challamel 03. **1123.** 143 (Fischer) | **1205.** 64 (ThFischer)

Fidler, F: Vormundschaftsr. Pad., Schöningh 04. **123.** 199 (JPietsch) | **1292.** Nr. 5 (Collatz)

Fiebig, P: Babel u. d. Neue Testament. T., Mohr 05. **880.** 365 (Barth) | **1122.** 423 (OD.) [**1831.** 129 (Wirz)]

— M: Talmud u. Theolog. Ebd., 03. **90** b. 45 (Barth.)

— —: Altjüd. Gleichnisse u. d. Gleichnisse Jesu. Ebd., 04. **880.** 80 (Wiesen) | **887.** Nr. 28 (Nn.) | **891.** 29. B. Nr. 26 (AJülicher) | **1831.** 116 (LKöhler)

Fiedler, A. u. **F.Hoelemann**: Bau d. menschl. Körp. Dr., Meinhold 03. **1070.** 16 (Blasius) | **1818.** 36 (Kruker) | **1800.** 118

— W: Darst. Geometrie. L., Teubn. 04. **1090.** 11 (Müller) | **1426.** 35 | **1696.** 241-43 (Suppantschitsch)

— —: D. Meth. u. darstell. u. d. Elemente d. projekt. Geometrie. 4. A. Ebd., 04. **882.** Nr. 12 (RPozděna)

Digitized by Google

Fielitz, F: Kommentar z. Disziplinarstrafordng. f. d. kaiserl. Marine. B., Mittler 03. **1190.** 69. B. VIII-IX
Fieth, H: Was kann als Gebrauchsmuster geschützt werd.? Nürnberg, Schrag 04. **200.** 43 (Kosch)
Fighiera, SL: La lingua e la grammatica di C. Sallustio Ciro. Savona, Bertolotto e C. **1585.** Nr. 7 (BMaurenbrecher)
Filek-Wittinghausen, E v.: Maturitätsfrag. a. Gesch. u. Vaterlandskde. W., Deuticke 05. **590.** 654 (Widmann). **1064.** 431-33 (MvLandwehr) | **1741.** 261 (Schmitz-Mancy). **1800.** 728 (Nagele) | **1907.** 5/4, (Fr.)
Filli's, J: Grundsätze d. Dressur u. Reitkunst. 3. A., h. GGoebel. S., Schickhardt & Ebner 05. **1379 b.** 11. 157 K.) [einr. i. Bergw. **1629.** 517 (Billek)]
Fillunger, A: 1903 durchgef. Erhebgn. betr. Betriebs-
Finanzarchiv, schweiz., 1904. 6. J. Bern, Neukomm & Zimmermann. **493.** 22. J. 2. B. 402 (GSchanz)
Finanzjahrbuch, schweizer., 1904. Ebd., 05. **1881.** 98
Finck, FN: Lehrb. d. Dialekts d. dtschn. Zigeuner. Marb., Elwert 03. **412.** Nr. 45 (EKuhn)
Finckh, J: Nervenkrkhtn. M., V. d. ärztl. Rdsch. **414.** 799 (Gumprecht) | **417.** 466 (Gaupp) | **805.** 215 (Winckler) | **1251.** 271 (vBoltenstern) | **1523.** Beil. zu Nr. 7 (Hoffmann)
— Kv: Handlexikon d. soz. Gesetzgebg. B., Unger 06. **488.** 300 (Struve) | **1105.** 382 | **1526.** 207
Findeis, FA: Rebhuhn. **515.** 411 (R.)
Findeisen, CF, u. **F. Claussen**: Beispiele u. Aufgab. f. d. Unterr. i. kaufm. Rechnen. L., Hirt e S. 04. **690.** 140 (AHaeffs)
— H: Reichsges. betr. Kinderarbeit i. gewerbl. Betrieben. L., Dunck. & Humbl. 04. **1292.** 16. B. Nr. 10 Nelken)
Finger, A: Dtschs. Strafrecht. B., Heymann 04. **336.** 3-54 (Suess) | **412.** Nr. 11 | **1292.** Nr. 6 (Oetker)
— E: Blennorrhoe d. Sexualorg. **397.** 58 (Joseph) | **405.** 87 (vHofmann) | **450.** 781 (Hottinger) | **818 a.** 1017. **1067.** 388 | **1221.** 1781 (Grosz) | **1574.** 893 | **1579.** 1575 (Joseph) | **1692.** 479 (BCh.) [369-71 (Marcuse)]
— —: Prophyl. u. Abortivbhdlg. d. Gonorrh. **1462.** III.]
Fink: Pflanzet Bäume u. pfleget sie! Korneub., Kühkopf. **690.** 107 (AHaeffs)
— E: Touristen-Vademecum. **1902.** 16 (KB.)
— F: Erfolge e. einmal. Kur i. Karlsbad b. Gallensteinleiden. L., Vogel 04. **214.** Nr. 187 (m.) | **414.** 38 (Classen) | **717.** 99 (Krumm) | **1212.** 339 (Schmid) | **1573.** 403 | **1574.** 436 (Sternberg) | **1579.** 1002 (Rosenhain). **1835.** 46 (Freyhan)
— W: Flysch. i. Tegerns. Geb. **400.** 584 (S.-A.)
Finke, H: A. d. Tag. Bonifaz VIII. Münst., Aschendorff 02. **1264.** 529-34 (JSauer) | **1704.** 94. B. 289-97 (KWenck)
Finkel, L: Bibliogr. Historyi Polskiej (Bibliogr. d. poln. Gesch.) II. Tl. 1. u. 2. H. Krakau, Akad. d. Wissensch. 04. **882.** Nr. 9 (RFKaindl) [(ERoth)]
Finkelstein, H: Fürs. f. Säugl. **575.** 193 (P.) | **1297.** 101]
— —: Säuglingskrkhtn. **122.** 316-19 (Schlossmann) | **409.** 381 (Grätzer) | **434.** 774 (R.) | **450.** 686 (Stooss) | **517.** 533 (Misch) | **667.** 741 (Rietsche) | **717.** 287. B. 224 (Brückner) | **818 a.** 916 (Engel) | **906.** 876 (Grosser) | **906 a.** 372 | **1121.** 298 (Keller) | **1251.** 472 (Klutt) | **1574.** 784 (Lehndorff) | **1582.** 570 (Fischl) | **1583.** 2133 (Zappert). **1618.** 790 (Bendix) | **1729.** 316 [wald])
Finkh, J: Nervenkr. **361.** 176 | **451.** 407 | **1573.** 1598 (Le-)
Finot, J: Le préjugé des races. P., Alcan 05. **1823.** 668 (Flertz) [Dorn])
Finsen: Bkpfg. d. Lupus vulgar. B., 02. **185.** 428 (Levy)
— u. **Forchhammer**: Res. d. Lichtbd. b. Lupus. **1618.** 30 (Schmidt) [versich. **153.** 440 | **842 b.** 487-88 (MWagner)]
Finster, C: D. Dtsche. Reichspost i. Dienst d. Arbeiter-]
Fiori, S: D. Gläubigerversammlg. i. schweiz. Konkurs. Z., Schulthess. **425.** 24. B. 250 (Coermann)
Fircks, Kv: Dichtgn., h. JEFrh.vGrotthuss. S., Grein. u. Pfeiffer. **1412.** Okt. 124 (St.)
Firth, CH: A plea for the historical training of history. Oxf., Clar. Press 04. **165.** 114. B. 200 (ABrandl)
Fisch, R: Trop. Krkht. **1123.** 43 (Ziemann)
Fischbach, H: Forstbotan. L., Weber 05. **399.** 662 (Fürst). **515.** 300 (L.) | **1427.** 245 | **1634.** 138 (Kneucker) | **1678.** 299
Fischel, A: Olmützer Gerichtsordng. Brünn, 03. **1804.**
Fischer, A: Bakterien. **1583.** 542 [325 (HSchreuer)]
— —: Künstl. Prinzip. i. Unterr. Gr. Lichterfelde, Gebel. **1586.** Nr. 40 (PCauer)
— —: D. dtsche. ev. Kirchenlied d. 17. Jhdts., h. W. Tümpel. Güt., Bertelsm. 04. **880.** 169 (Nelle) | **1294.** 74 (RBürkner) [**1292.** Nr. 3 (Grah.)]
— —: D. Schaden u. d. BGB. f. d. dtsche. Reich.]
— AW: Volkst. Elemente i. d. Gedicht. Heine's. B., Ebering 05. **214.** Nr. 73 (ASonntag)
— B: Lehrb. d. Chemie. **1642.** 47 (Scholtz)
— C: D. nicht a. d. Parteiwillen gegründete Zurechng. fremd. Verschuldens u. d. BGB. M., Schweitzer 04. **1292.** Nr. 7 (POertmann)
— E: Herkunft d. Rumänen. Bamberg, Handels-Druck. 04. **882.** Nr. 15 (TBirkner) | **1811.** 377-78 (GWeigand)
— —: Z. Kryptogamenflora d. Schweiz. **1785.** 186
— —: Synthesen in d. Purin- u. Zuckergruppe. Br., Vieweg 03. **145.** 106 (KAHenniger) | **1281.** 929 (Nevinny)
— —: Ausltg. z. Darstellg. organ. Präparate. Br., Vieweg 05. **404.** 550 (ThMorawski) | **439.** 593 (Pistrzycki). **1288.** 645 (PR.) | **1569.** 488 (T.) | **1642.** 528 (Ahrens). **1644.** 790 (R.) | **1647.** 53. B. 125 (Ostwald) | **1659.** 331 (Scholtz) [**412.** Nr. 23 (Sm.) | **880.** 54 (Grützmacher)]
— —: Z. Gesch. d. evang. Beichte. 11. L., Dieterich 03.
— EF: Melanchthon's Lehre v. d. Bekehrg. T., Mohr 05. **412.** Nr. 14 (RHGrützmacher) | **1122.** 232 (OS.)
— EL: Erinnergn. u. Grundsätze a. mein. Leben. Reg., Manz 04. **880.** 28-29 (Könneke)
— —: Napoleon I. L., Schmidt & Günther 04. **412.** Nr. 41 (HH-n.) | **466.** Juli 508-10 (CFey) | **880.** 417-18 (Jordan) | **913 b.** 264-66 (Fr.) | **986.** 199-200 (KMahrenholtz) | **1263.** 375 (Sch.) | **1904.** 22/3, (-r.)
— —: Taschenb. f. Schmetterlingssammler. L., Leiner 04. **690.** 94 (AHaeffs) | **1584.** 541 | **1560.** 257
— —: Ostseefischerei. **494.** 740 [03. **549.** 186 (-g.)]
— F: Technologie f. Chemiker u. Jurist. L., Wigand]
— —: Benenng. d. Krank. **1579.** 276 (Weber)
— FWR: Kleine Grammatik d. dtschn. Sprache. B., Nicolai 04. **1657.** 384 (LBöhme)
— G: Kirchengesch. Waibliugen, Günther 96 u. 02 **1809.** 17. J. 73 (BSpiess)
— —: Grundzüge d. Organis. d. dtschn. Buchhandels. J., Fischer 03. **412.** Nr. 19 (MBierner)
— H: Schwäb. Wörterb. I. Tüb., Mohr 04. **412.** Nr. 26 (-nn-) | **889.** J. 1904. S. 84 (Martin)
— —: Chir. Operationslehre. **396.** 969 (Richter)
— —: Kriegschir. Oper. u. Verbandtechn. **1108.** 79 (Kühnemann) | **1573.** 1124 | **1574.** 731 (Fraenkel) | **1579.** 1855 (Herford) | **1580.** 1010 (Barthelmes) | **1649.** 400 (Helferich)
— —: Methodik d. Unterr. i. d. Erdkde. Bresl., Hirt 05. **66.** 285-86 (Pottag) | **483.** 192 (L.) | **600.** Nr. 21 (M Gorges) | **1668.** 725-26 (FLampe) | **1817.** 377
— —: Werkzeugmaschin. B., Springer 05. **1710.** 371. **1711 b.** 26 (PL.)
— HA: D. Schaden u. d. BGB. f. d. dtsche. Reich. J., Fischer 03. **550.** 178-84 (HTitze)
— —: Z. Unmöglichkeitslehre. Rostock, Warkentien 04. **425.** 24. B. 144 (Biermann) | **1698.** 57. B. 273 (Wienstein) | **1808.** 373-74 (Rönnberg)
— J: The Discoveries of the Norsemen i. America. Ld., Stevens, Sou & Stiles 03. **412.** Nr. 3 (VH.)
— —: Interlude of the four elements. Marb., Elwert 03. **703.** 218-20 (WFranz)
— —: Chronol. Fragen i. d. Büchern Esra-Nehemia. Freib., Herder 03. **882.** XIII. Nr. 21 (Rieber) | **1294.** 10 (Meinhold)

Digitized by Google

Fischer, J: Entdeckgn. d. Normannen i. Amerika. Ebd., 02. **1205.** 93 (KKretschmer)
— —: Kurze Einltg. i. d. Differeut.- u. Integralrechng. L., Teubn. 04. **340 a.** 155 (Patzig) | **889.** Nr. 12 (L. vBortkiewicz) | **1288.** 256 (Lampe) | **1584.** 79 (Körber). **1696.** 347-49 (GWagner) [05. **1411 b.** 87 (P.)]
— —: Bauarbeit. am Karawankentunnel. 1904. Tepl.,
— —: Lehrb. f. d Unterr. i. d. Gesch. d. dtschn. Nationalliteral. 4. A., h. GFnnk. Langens., Geissler 01. **1799.** 344 (LFränkel)
— JG: Schillerreden 1849-93, h. HHofmann. S., Zimmer 05. **412.** Nr. 25 (MKoch) | **477.** 1621 (KBerger)
— —, u. FR.v.**Wieser:** D. älteste Karte m. d. Namen Amerika. Innsbr., Wagner 03. **1009.** IV. 304 (Günther) **1668.** 566-69 (WRuge)
— K: Denkwürdigk. u. Erinnergn. e. Arbeiters. J., Diedrichs 04. **477.** 1519-20 (WHegeler) | **625.** Febr. 620-21 (JMumbauer) | **1122.** 429 (OB.) | **1265.** 466 (W Schäfer) | **1823.** 196, 421-38 (GvRohden [E. Arbeiterleb.])
— —: Shakespeares Hamlet. 2. A. Heid., Winter 04. **882.** Nr. 5 (BC.)
— —: Gesch. d. neuer. Philosophie. Ebd., 04. **880.** 217 (Gloatz) | **1258.** Apr. 124 (PSeliger) | **1263.** 12. J. 514-16 (GM.) **1283** 30. B. Nr. 12 (KBraig)
— —: Schillerschrift. Ebd. **1325.** 136 (WMartens)
— —: D. nicht a. d. Parteiwill. gegründ. Zurechng. fremd. Verschuld. M., Schweitzer 04. **250.** 406-8 (Ungewitter) | **352.** 188 (B.) | **425.** 282-83 (Kisch)
— —: Ed. Mörikes künstl. Schaffen u. dichter Schöpfgn. B., Elsner 03. **477.** 697-98 (JProelss) | **1907.** $^{5}/_{12}$. (R Krauss)
— —: G. E. Lessing als Reformator dtschr. Literatur. I. S., Cotta 04. **477.** 1151 (MKoch) | **1695.** 33 (JBeck)
— KT: Naturwissensch. Unterr. i. Engld. L., Teubn. **1387.** 138-60 (AKrossner) | **1584.** 238 | **1799.** 350-51 (H Braun) | **1800.** 363-64 (GWagner)
— L, u. P.**Roediger:** Patentges. v. Dtschld., Oesterr., Ung., Schweiz, Norwegen, Schweden, Grossbritannien. B., Heymanu 05. **412.** Nr. 29 (S.) | **1292.** Nr. 5 (Riedinger) [(Dreyfus) | **906.** 89 (Kron) | **1574.** 171]
— M: Benenng. d. Krankenh. f. Geisteskr. **417.** 117]
— —: Schäden uns. Hotel- u. Wirtshausküche. **1587.** 116 (Heinicke)
— —: Unser Schwarzwald-Bauernhaus. Freib., Speyer & Kaerner 04. **474.** 158 (FHindenlang)
— —: D. christl. Lehre nach d gegenwärt. Stande d. theol. Wissensch. B., Schwetschke & S. 04. **891.** Nr. 13 (Niebergall) | **1294.** 423 (Titius)
— —: Schutz d. Geisteskr. **1134.** 17. B. 384 (Passow)
— O: Gang d. Menschen. L., Teubn. 04. **133.** 66 (H Samter) | **412.** Nr. 9, 48 (vFrey)
— O: Beweggsgleichgn. räuml. Gelenksyst. L., Teubn. 05. **753.** 359 (OFischer)
— —: Revision u. -ssumme i. rechtsgeschichtl. u. rechtsvergl. Darstellg. B., Springer 05. **357 a.** 60 (OFischer). **412.** Nr. 13 | **425.** 24. B. 151-52 (Schneider) | **1292.** Nr. 1 (HMeyer) | **1572.** 127 | **1651.** 403-6 (Koll) | **1698.** 56. B. 631-33 (Keyssner)
— OCh: Verletzg. d. Gläubigerr. als unerlaubte Handlg. J., Fischer 05. **425.** 285-86 (Coermann)
— OW: Chem. Technol. **439.** 1320 (Donath) | **1570.** 165
— PG: E. Reise durch Frankr. **1800.** 749 (JKlein)
— R: Zu d. Kunstform. d. mittelalterl. Epos. L., Braumüller 99. **886.** Nr. 11 (KDübring)
— —: Einltg. z. Schlegel-Tieck'sch. Shakespeareübersetzg. B., Knaur Nchf. 04. **703.** 233-35 (MFörster)
— —: Oststeir. Bauernleb. W., Oester. V.-A. 04. **477.** 600 (MBittrich) [(Fleck)]
— R: Aktien- u. bilanzrechtl. Schriften. **1114.** 168-72]
— —: Beseitigg., Vernichtg. u. Verarbeitg. d. Schlachthofabfälle. **1590.** 588 (Edelmann) | **1676.** 97
— Th: Oelbaum. **1407.** 667-68 (Sn.)
— —: Leitf. d. Metallurg. **1629.** J. 1904, S. 117 (Ml.)
Fischer, Th: Tunis, Bisarta, Tunes. i. 04. **1123.** 41 (m.)
— V: Vektordifferentiation u. Vektorintegrat. L., Barth 04. **753.** 211-12 (RMehmke), 344-54 (D. Verf.) | Erwid. 354-58 (RMehmke)
— W: Lebensmorgeu. M., Müller 06. **202.** 554-56 (V Wall) | **214.** Nr. 280, S. 427 (RMWerner) | **1886.** 1130 (EGSeeliger) [**1894.** V. 190 (EHorner)]
— —: Königin Hekabe. Ebd., 05. **615.** 874-75 (EErth.)
— —: Unter alt. Himmel. Ebd. **1538.** 6. J. 154 (H Binder) [(RMWerner) | **1432.** Aug. 703 (CBusse)]
— —: Hans Heinzlin Ebd., 05. **214.** Nr. 280, S. 427]
— —: Poetenphilos. Ebd., 04. **882.** Nr. 7 (AMichelitsch. **1904.** $^{8}/_{11}$. (REisler) [bach)]
— —: Grazer Novellen. Ebd., 04. **841.** 37 (AESchön-)
— —: Freude am Licht. L., Meyer 02. **841.** 36 (AE. Schönbach) [**1116.** 435 (Marcuse)]
— —: Prostitution. L., Hedewig 03. **473.** 156 (Elk.)
Fischer-Dückelmann, A: Geschlechtsleb. d. Weib. **702.** 833
Fischer-Hinnen, J: Wirkgsw., Berechng. u. Konstrukt. elektr. Gleichstrommaschin. Z., Raustein 04. **1711 b.** 95 (Wu.) | **1895.** 460 (me.)
Fischer v. See, A: Progr. f. d. achtwöchentl. Ausbildg. d. Rekruten. W., Seidel 03. **1190.** 69. B. S. LXVIII (Wahl)
Fischl, F: Goethe in Marienbad. **1009.** 175 (Sudhoff)
— H: Fernsprech- u. Meldewes. i. Altertum. **1009.** IV. 340 (Günther) [(Brüning)]
— R: Prophylaxe in d. Kinderheilkde. **818 a.** 1325]
Fishberg, M: Materials for the Physical Anthropology of the Eastern European Jews. Lancast., 05. **585.** 321
Fisher, J: Kurze Einleitg. in d. Differential- u. Integralrechng., tr. NPinkus. L., Teubn. **1741.** 269, 333 (Holzmüller)
Fiske, W: Chess in Iceland a. in Icelandic Literat. Flor., Typogr. Society 05. **214.** Nr. 140, S. 509 (EPEvans)
Fitting: Rösselsprungproblem. 1., Fock. **133.** 62 (Fitting)
— K: Reichscivilprozess. II. A. B., Guttentag 03. **1504.** 46. B. 397 (Kleinfeller) [140 (Bl.)]
Fitz-Gerald, F: Carborundum. **909.** 126 (Borchers) | **1288.**
— —: Künstl. Graphit. **909.** 126 (Borchers) | **1288.** 385 (Bl.) | **1584.** 318
— M: D. Gefechte in Natal u. d. Kapkolonie 1899. W., Seidel 05. **1190.** 70. B. S. XLVII-XLVIII (RTrimmel)
Fitzmaurice-Kelly, J: Lope de Vega. Glasg., 02. **1811.** 826 (WvWurzbach) [03. **1668.** 727 (HZimmerer)]
Fitzner, R: Aus Kleinasien u. Syrien. Rost., Volckmann]
— —: Dtschs. Kolonialhdls. B., Paetel 04. **585.** 87. B. 19 | **1205.** 156 (Supan) | **1277.** 27. B. 288 | **1407.** 49
— —: Z. Klimakde. d. Osman. Reichs. **46.** 477 (Hr.). **1123.** 141 (MB.)
Flacci, CValeri: Balbi Setini Argonauticon libri octo, h. CGiarratano. Mail., Saudron 04. **412.** Nr. 12 (CW-u.). **1289.** Nr. 18 (MGürsching) | **1585.** Nr. 42 (RHelm)
Flach, J: Les origiues de l'ancienne France. P., Soc. du recueil général d. lois. **1804.** 366-73 (CStutz)
Flad, J: Konfuzius. S., Belser. **1137 a.** 198 (DrFr.)
Flade: Kampf geg. d. Alkohol. **36.** 302 (Pz.) | **1243.** 311. **1550 a.** 258
Flahault, Ch: Jardins bot. de l'Aigoual. Moutp., 04. **394.**
Flaischlen, C: Jost Seyfried. B., Fleischel 05. **369.** 3. J. 17-18 (KMemue) | **544.** Nr. 30, S. 59 (FHeilbut) | **572 a.** Nr. 34, S. 412 (MS.) | **582.** 7. J. 157-62, 183-86 (RSchaefer) | **1098.** Juli 54-62 (WZaiss) | **1168.** 763 (RMMeyer). **1432.** Aug. 703 (CBusse) | **1886.** Nr. 125, S. 499 (W Holzamer)
Flamm, H: Geschichtl. Ortsbeschreibg. d. Stadt Freiburg i. Breisg. II. Freib., Wagner 03. **1501.** 544-47 (F Keutgen)
— O: Sicherheitseinrichtgn. d. Seeschiffe. B., Salle 04. **1237.** 426-27 | **1886.** 512
Flatau: Neuer. Gymnastikapp. **451.** 618 (Camerer)
— G: Chorea. **523.** 511 (Sommer) | **1251.** 412 (Wulff)
— Th: Funkt. Stimmschwäche. **1877.** 558 (R.)
Flaubert, G: L'éducat. sentiment. **530.** Nr. 21 (EONorth)

Digitized by Google

Flaubert, G: Schule d. Empfindsamk., tr. LWolf. Minden, Bruns. **725.** 119. B. 534 | **725.** 122. B. 551 | — —: Versuchg. d. hl. Antonius, tr. FPGreve. Ebd.| **Flechsig**, E: Cranachstudien. 1. T. L., Hiersemann 00. **852.** 319 (DK.) | [sichergegeb. Bas., 05. **800 a.** 23] **Fleiner**, F: Tragweite d. Art. 20, Abs. 2 d. Militärver-| —: Oeffentlichrechtl. Vorteilsausgleichg. **1492.** 13. B. 556-88 (Anschütz) **Fleisch**, P: D. gegenw. Krisis in d. modern. Gemeinschaftsbewegg. L., Wallmann 05. **810.** 345-48 | **1122.** 285 (AZ.) | **1137 a.** 717 (vH.) — U: Erkenntnistheor. u. metaphys. Grundlagen. B., Schwetschke & S. 01. **880.** 203 (Hölme) **Fleischer**, H: Schmetterlingsbuch. S., Nitzschke. **600.** Nr. 21 (FNeureuter) | **882.** Nr. 17 | **1753.** 138 (Marpmann) [reuter) | **1753.** 165 (Marpmann) | **838 a.** 186) — —: D. Käferfreund. 2. A. Ebd. **600.** Nr. 21 (FNeu-| — M: Reglementiergsfrage d. Prostit. **1251.** 333 (Neumann) — O: Neunen-Studien. 3. Tl. B., Reimer 04. **1586.** Nr. 30 31 (HG.) | **1639.** 647-50 (LBürchner) | **1764.** 223-34 (PWagner) [(Aronheim)] **Fleischhut**: Schussverletzg. der Lunge. B. **1141.** 357] **Fleischmann**, M: Völkerrechtsquell. H., Waisenh. 05. **412.** Nr. 34. **425.** 338-39 (vKirchenheim) | **480.** 431 (Stier-Somlo). **1292.** Nr. 6 (ChrMeurer) | **1492.** 126 (Bornhak). **1494.** 26. J. 946 (Dittenberger) **1698.** 57. B. 258 (Keyssner) — P: D. heilig. Land i. Wort u. Bild. Konst., Hirsch. 04. **887.** Nr. 19 (GHölscher) | **1809.** 17. J. 72 (HGrosse) **Fleischner**, L: Schule d. Zukunft. Pr., Calwe 04. **882.** Nr. 8 (Schwalm) | **1162.** 287 **Flemming**, J. u. H.**Lietzmann**: Apollinarist. Schrift. B., Weidm. **1758.** 674-86 (HGressmann) **Flesch**: Wohlfahrtseinrichtg. f. Arbeiter. J., Fischer 04. **446.** 30 (v.E.) | **473.** 106 (Ed.B.) | **575.** 178 (P.) | **579.** 127. **655.** 1206 (LKatzenstein) | **1097.** 165 | **1293.** Jan. 162-64 — u. **Wertheimer**: Geschlechtskr. u. Rechtsschutz. **1550a.** 193 | **1851.** 192 (Teleky) [05. **882.** Nr. 9 (vHelfert)] **Fleury**, Comte: Les drames de l'histoire. P., Hachette] — M de: Manuel pour l'étude des malad. du syst. nerv. P., Alcan. **417.** 202 (Muralt) **Flexner**, S. a. **LE.Noit**: Bact. a. chir. Stud. of the diarrh. Stud. **421.** 401 (Mönckeberg) [15-16 (Devora)] **Flick**, L: Consumption curable a prev. disease. **1550a.**] **Flickinger**, RC: Plutarch as a source of information on the Greek theatre. Chic., Univ. Press 04. **889.** Nr. 12 (EBethe) | **1289.** Nr. 11 (KWeissmann) | **1585.** Nr. 29 (A Müller) | **1586.** Nr. 30 (AKörte) | **1748.** 277-79 (EBodensteiner) **Flinders Petrie**, WM: Methods a. aims in Archaeology. Ld., Macmill. J.04. **1289.** J. 1904, Nr. 23 (AWiedemann) **Flinzer**, F: Lehrb. d. Zeichenunterr. a. dtschn. Schulen. Biel., Velh. & Klas., 03. **690.** 180 (FKuhlmann) — R: Medizinalgez. u. Verordngn. d. Königr. Sachsen. **828.** 239, 304 (H-L) | **1251.** 351 (Arnemann) | **1579.** 1241, 1482 (Schwalbe) **1751.** 817 (Rapmund) **1846.** 30. B. 91 (ML) **Floch**, S: Gesch. d. Oper seit Rich. Wagner. K., Fulde. **1156.** 417 (MPuttmann) | **1157.** 27. J. 94 (KMey) | **1764.** 361 (HLeichtentritt) **Flora**, North Americ. Vol. 22, 1. **394.** 153-54 (Trelease) **Florenz**, K: Gesch. d. japan. Literatur. L., Amelang 04. **412.** Nr. 16 (Nachod) | **477.** 627-29 (AHauser) | **661.** 912 (ALohr) | **890.** 454-62 (vNegelein) | **922.** 239-40 (Winternitz) | **1412.** Sept. 821 (FL.) | **1759.** 314-19 (BGeiger). **1904.** $^{30}/_{12}$. (OHauser) [(Schuster)] **Floericke**, C: Aus d. Heimat d. Kanarienvog. **1902.** 104] **Florilegium** patristicum Digessit adnotovit G. Rauschen. Bonn, Hanstein 05. **600.** Nr. 21 [(JJinneborn) | **889.** Nr. 36 (FXFunk) **Floerke**, H: Stud. z. niederländ. Kunst u. Kunstgesch. M., Müller 05. **1890.** 6 (MJFriedländer) — —: Form. d. Kunsthand. Ebd 05. **214.** Nr. 54 (vl.) — —: Dicht. A. Böcklin. Ebd. 05. **899.** Nr. 47 (KJahn)

Flottenmanöver Deutschlands 1903. B., Mitttler & S. 03. **1190.** LXIX, S. 1-III. (Lengnick) [Jonas)] **Flügel**, O: JFHerbart. L., Weichert 05. **1695.** 475 (R) — —: Bdtg. d. Metaphysik Herbart's. Langens., Beyer 02. **1093.** 159-62 (Rolfes) | **1782.** 120 (HW.) — —: Falsche u. wahre Apologetik. Ebd., 04. **867.** 503 (Pfeifer) | **1122.** 233 (OS.) | **1339b.** 59 — —: Sittenlehre Jesu. 5. A. Ebd., 04. **1064.** 451 (E Gschind) | **1122.** 234 (OS.) — —: Ich u. d. sittl. Ideen i. Leb. d. Völker. Ebd., 04. **588.** Nr 20. S. 394 | **916.** 255 (Giess) | **1093.** 109-11 (Rolfes) | **1786.** 121 (HW.) — —: Seelenfragen. 3. A. C'th., Schulze 02. **1508.** 267 (MNath) | **1786.** 126. B. 224 (vAster) **Flügge**, G: Recht des Arzt. **717.** 285. B. 111-12 (Weissenborn) | **818a.** 169 **Flugschriften** d. Giordano Bruno-Bund. Nr. 1-6. Schmargendorf. **1894.** IV. 42 (REisler) — d. dtschn. Ges. z. Bekämpfg. d. Geschlechtskr. L., Barth. **828.** 35 (Ksr.) | **1260.** 238-39 (GLomer) — d. Bund. f. Heimatschutz. H., Gebauer-Schwetschke 05. **214.** Nr. 104 (CS.) [Kreise. **1656.** 253 (AHeintze)] **Flurnamen** u. dorfgeschichtliche Beiträge a. d. Ruppin.] **Flyat**, J: Auf d. Fahrt mit Landstreichern. B., Gutenberg. **83.** 28-33 (VBöhmert) | **124.** 18. B. 382 (AHellwig). **437.** 188-92 (A.vPechmann) | **588.** Nr. 32, S. 331-33. **1615.** 330-31 **Foch**, F: De la conduite de la guerre. P., Berger-Levrault 04. **925.** 304-8 (-d-) | **1129.** 654-55 (-r-) | **1378 b.** I. S. 8 (O.) — —: Des princip. de la guerre. Ebd. 03. **1129.** 61 (St.) **Fogazzaro**, A: Il Santo. Mail., Baldini 06. **214.** Nr. 268, S. 329-32 | **1168.** 23 J. 188-90 (AZacher) **Folghera**, J: Les trois grandes prières de l'église ou le pater, l'ave, le Credo. **1394.** 356 (MK.) **Folkmar**, D: Album of Philippine Types. Manila, Bur. of Publ. Print 04. **387.** 283 (EFischer) | **585.** 87. B. 192 **Fölsing-Koch**: Schulgrammatik d. engl. Sprache, h. John Koch. IV. Tl. 2. A. Hbg., Grand. 05. **1289.** Nr. 16 (K —: Lehrb. d. engl. Sprache. I., h. JKoch. 30. A. Ebd., 04 **1289.** Nr. 9 (KGrosch) | **1696** 986-88 (JEllinger) **Foltz**, M: Urkundenbuch d. St. Friedberg i. Hess. **564.** 175 (vKauffungen) **Folz**, A: Kaiser Friedrich II. u. Innocenz IV. Str., Schles. & Schweikhardt 05. **472.** 524-27 (JHerber) **Fonck**, L: Parabeln d. Herrn. Innsbr., Rauch 04. **68.** 287 (PBerner) | **804.** J. 1904. S. 392-93 (JSchäfer) | **882.** Nr. 12 (Herklotz) | **1233.** 283 (Belser) | **1342.** 192 (Funke). **1631.** 205 — —: D. Wunder d. Herrn i. Evangelium. 1. Tl. Innsbr., Wagner 03. **600.** Nr. 5 (WEHubert) | **1234.** 139 (F Schmidt) [**1906.** $^{5}/_{11}$. (ELöbl)] **Fonsegrive**, G: Mariage et union libre. P., Plon 04.] **Fontan**, G: Dangers de l'inject. souscutané de cocaine. Lyon, 04. **406.** 1007 **Fontane**: Kritiken. **1906.** Nr. 17 (A.vWeilen) —'s Briefe an seine Familie. B., Fontane 05. **165.** 410 (RMMeyer) | **214.** Nr. 90, S. 107-10 (JEttlinger) | **378.** 8. J. 217-18 (HStümcke) | **457.** Nr. 46 (ThHPantenius). **473.** 265-67 (EdB.) | **477.** 157-61 (FMauthner) | **530.** Nr. 6, S. 93-95 (MJakobs) | **600.** Nr. 21 (JSprengler). **1272.** Mai 634-37 (FP.) | **1432.** Apr. 223 (CBusse) | **1894.** II. 381-82 (RMMeyer) — Th: Causerien üb. Theater, h. PSchlenther. Ebd., 05. **215.** 115 (RvG.) | **467a.** Nr. 11, S. 29 (HHeld). **477.** 157-61 (FMauthner) | **600.** Nr. 21 (JSprengler). **1904.** $^{30}/_{12}$. (FServaes) [(OB.)] — —: Vor d. Sturm. Ebd., 05. **214.** Nr. 124, S. 379] — —: Gesammelte Werke. Ebd. **826 b.** Nr. 9 (R.) **Fontanilles**, P: Cathétérisme cystoscop. des uretères. Lyon 04. **406.** 1008 **Fontelles**, M: Drainage de l'utérus. **405.** 157 (Pollak)

Digitized by Google

Fontes rerum Austriacarum. IX, 1, h. HWFriedensburg. W., Staatsdruck. 04. **412.** Nr. 5 (PK.)
Fontius, J.: Christl. Sitten i. d. Eph. Kahla. Jägersdorf, S.-V. **1137a.** 196 (s.) [38 (AWangerin)]
Föppl, A: Mechanik i. 19. Jhdt. M., Reinhardt 02. **1749.**
— —: Einführg. i. d. Maxwell'sche Theorie d. Elektrizität. 2. A., h. MAbraham. L., Teubn. 04. **412.** Nr. 41. **1288.** 320 (Lampe)
— —: Vorlesgn. üb. techn. Mechanik. 2. A. Ebd. **210.** 251 (ThLandsberg) | **1090.** 12 (Müller) | **1725.** 552
Forcart, MK: Antagonisten, zw. Bacter. coli u. d. Harnstoffsezern. Bakter. L., 03. **389.** 2. Abt. 80 (ERoth)
Forcrand: Cours de chimie. **439.** 371 (Wild) | **1647.** 53. B. 127-28 (Ostwald)
Forderungen u. Vorschl. d. Aerzte z. Abänderg. d. dtschn. Arbeitervers.-Ges. **456.** 344-47 | **1579.** 1616 (Henius). **1582.** Nr. 45. Beil. S. 12 (Hauser)
Forel, A: Psych. Fähigkeit d. Ameisen. M., Reinhardt 01. **1786.** 127. B. 93 (AKowalewski)
— —: D. sexuelle Frage. Ebd., 05. **29.** 83-88 (APappritz) | **157.** 895-902 (Rüdin) | **214.** Nr. 80 (-i-) | **357a.** 463 (GAschaffenburg) | **409.** 507 (Grätzer) | **517.** 726 (Eschle). **521.** 642-47 (HLange) | **600.** Nr. 19 (BHeyne) | **702.** 695-703 | **717.** 287. B. 111 (Möbius) | **793.** 209 (CVogt) | **818a.** 1123 (Eulenburg) | **828.** 363 (Sartorius) | **1168.** 23. J. 144 (EPEvans) | **1251.** 491-92 (Klatt) | **1268.** 251 | **1422.** 891-92 (Mehler) | **1580.** 1157 (Semon) | **1684.** 750 | **1823.** 822 (GAschaffenburg) | **1920.** 32-34 (HSt.)
— —: Zurechngsfähigk. d. normal. Mensch. 3. A. Ebd., 01. **1786.** 127. B. 94 (AKowalewski)
— —: Guttemplerorden. **1550a.** 314
— —: Hyg. d. Nerven u. d. Geistes. S., Moritz 03. **417.** 728 (Jentsch) | **576.** 7. J. 165 | **838a.** 1. J. 33 | **860.** 349 (ChW.) | **882.** Nr. 1 (EBischoff), Nr. 4 (F.) | **1260.** 182 (GLoner) | **1583.** 345 (Kronfeld) | **1587.** 6. J. 420 (Weygandt) [**1584.** 46]
— FA: Le Léman. Laus., Rmgc. **1205.** 103 (Ule).
Forjahn: Z. Chir. d. Mesenteriums. **396.** 781 (Dettmer)
Forkmann, P: Frankenberg. Frankenb., S.-V. 03. **159.** 352 (Ermisch) [per. **439.** 1320 (Landaner)]
Formanek, J: Qualit. Spektralanalyse anor. u. org. Kör-
Formenwelt aus d. Natur. W., Gerlach. **1224.** 16. J. 224 (Sokolowsky) [per. B., 04. **406.** 959)
Forner, FA: Involut. d. fibromusk. Uterussark. i. Puer-
Forrer, L: Biograph. dictionary of medallists. vol. II. Ld., Spink 04. **1777.** 202 (JSch`lz)
— R: Gesch. d. Gold- u. Silberschmuck. Str., Beust 05. **58.** 222 (L.) | **412.** Nr. 38 (Be.) | **1890.** 115 (MRosenberg) [**600.** Nr. 17 | **1376.** 68. B. 337]
Forschner, K: Johann Falk. III. Mainz, Kirchheim 05.)
Forschungen z. Gesch. Bayerns. XII., h. MDoeberl u. Kv Reinhardsstöttner. M., Oldenbourg 04. **986.** 33. B. 489-90 (GLeidinger)
— z. Brandenb. u. Preuss. Gesch. N. F., h. OHintze. 16. B. L., Dunck. & Humbl. 03. **986.** 219-27 (FHirsch) —, romanische, h. KVollmöller. 18. B. Erl., Junge 05. **412.** Nr. 35
—, vogtländ. Dr., Baensch 04. **986.** 378 (KvKauffungen)
Forsmark, E: Irismuskulat. **1574.** 382 (Salzmann)
Forst, H: Fürstent. Prüm. Bonn, Behrend 03. **661.** 425 (vD.) | **1704.** 95. B. 106 (JHashagen)
Foerstemann, E: Altdtsch. Namenb. I. 2. A. Bonn, Hanstein 00. **1289.** Nr. 13 (HSpies) | **1762.** 114-15 (LSütterlin)
Förster's Touristenführ. in Wiens Umgebgn., h. KRoniger. 13. A. **1817.** 380
— B: Anders als d. andern. **702.** 869-71
Foerster, E: Entstehg. d. preuss. Landeskirche unt. d. Regierg. König Friedr. Wilhelm's III. I. Tüb., Mohr 05. **891.** Nr. 23 (Schoen) | **1226.** 414-16 (Sulze)
— —: D. evang. Sinn uns. Kirchenverfassg. Ebd. **1122.** 10 (JJ.) | **1226.** Nr. 18, Beil. (Lorenz) | **1545.** 423 (H Weizsäcker) | **1724.** 157 (EFr.) [hausen)]
— —: Schulantrag. Ebd., 04. **1809.** 172 (Trommers-
Foerster, E: Weshalb wir in d. Kirche bleib ! Ebd., 05. **1096.** 318-20 (JW.) | **1122.** 378 (OB.) | **1595.** 487-88
Förster, ETh: Dtsche. Kolonien. **1123.** 41
— F: Elektrochem. wässrig. Lösgn. L., Barth 05. **439.** 889 (Elbs) | **1644.** 1470 (Elbs) | **1647.** 382 (Ostwald). **1659.** 583 | **1789.** 751 (EBose)
— F: Kind u. Alkohol. L., Teubner 04. **882.** Nr. 20 (AGruber) | **1287.** 549 (Weiss) | **1556.** Nr. 26 (G.) | **1797.** 60 (Dohmöhl)
Foerster, FW: Jugendlehre. B., GReimer. **201.** 242 | **203.** 29-30 (MHensler-Siegfrieden) | **334.** 356-65 (RJud) | **337.** 290-95, 317-21 (Thalhofer) | **339.** 86 | **412.** Nr. 9 (Klwtr.). **522.** IV. 68 (D. Verf.) | **600.** Nr. 9 (HHoffmann) | **707b.** 478-80 (WBecher) | **864.** 22. J. 192-93 (ML.-H.) | **866.** 50 (JFröhlich) | **891.** Nr. 20 (Niebergall) | **1120.** 281-88, 315-20 (v.) | **1132a.** 368-72 (Schäfer) | **1135.** 197 (AMatthias) | **1198.** 534 (SElsner) | **1247.** 364-66, 372-74, 380-82. **1263.** 49. Livr. 137-38 (GM.) | **1271.** Sept. 471-73 (ThK.). **1335.** 393-96, 401-2 (OWilhelm) **1539.** 447 | **1594.** 381-83 (CLAPretzel) | **1787.** 363 (Keferstein) | **1831.** 132 (Pfister) | **1865.** 8. J. 87 (MDiers) | **1879b.** 46 (OSchmidt). **1880.** 182-85 (APappritz) | **1892.** 344-45, 383-85 (Fv Borstel)
— —: Lebenskde. B., Reimer 04. **201.** 242 | **339.** 86. **412.** Nr. 9 (Klwtr.) | **1135.** 197 (AMatthias)
— —: Technik u. Ethik. L., Felix 05. **473.** 261 (Brandt). **1283.** Nr. 11 (FWalter) | **1711b.** Nr. 21 (Py.) | **1823.** 593-94 (Masaryk) [gandt)]
— G: Myoklonie b. Epileptik. L., 03. **1587.** 124 (Wey-]
— M: Lehrb. d. Baumaterialienkde. L., Engelmann. **207.** Beil. z. 7. H. (Sp.) | **412.** Nr. 48 (S.) | **1612.** 242]
— —: Künstl. Steine. **1612,** 511 (GLang) [(Lang)]
— O: D. Kreditanftrag. L., Veit 03. **1292** Nr. 3 (Lotholz) [**38.** B. 221 (Merzbacher)]
— —: Mitbeweggn. b. Ges. Nerv.- u. Leistersk. **1798.**]
— —: Wesen d. choreat. Bewegggsstörg. **417.** 463 (Warnicke) | **1574.** 170 | **1579.** 1402 (Kron)
Forster, P: Mord, Totschlag od. Körperverletzg. m. tödl. Ausgang? W., Scholz 05. **882.** Nr. 17
— R: D. 3. Bewegg. unser. Erde. W., S.-V. 03. **882.** Nr. 15 (RFPozdena)
Förster, R: Kaiser Julian in d. Dichtg. alter u. neuerer Zeit. B., Duncker 05. **1586.** Nr. 30/31 (RAsmus)
— —: Libanii opera. L., Teubn. **661.** 448 (CW.)
— —: M. v. Schwind's Philostra-Gemälde. L., Breitk. & Härt. 03 **1585.** XXIV. Nr. 45 (REngelmann)
— W: Astrometrie od. d. Lehre v. d. Ortsbestimmung. B., Reimer 05 **1205.** 82 (EHammer) | **1789.** 322 (EPrzybyllok) | **1790.** 309 (Poske) [$^{16}/_{8}$. (KJentsch)]
Foerster, W: Sozialeth. Betrachtgn. B., Vita 04. **1907.**]
— —: Z. Vorgesch. v. $^{16}/_{8}$. 1870. B., Eisenschmidt. **913b.** 169-71
Förster-Nietzsche, Elisab.: D. Leben Friedr. Nietzsches. II. Bd. 2. Tl. L., Ranmann 04. **412.** Nr. 11 (-k.)
Fort, O. u. O.**Schlömilch**: Lehrb. d. analyt. Geometrie. 1. H. 7. A., h. RHeger. L., Berlin 04. **1800.** 112-14 (F Bergmann)
— —: Analytische Geometrie. **1090.** 12 (Müller)
Fortbildungsschule, d. gewerbl. W., Fiehler. **404.** 560
Fortescue, JW: The British army 1783-1802. Ld., Macmill. **913b.** 196 [**1650.** 363 (Bleucke)]
Förtner: Z. Kasuist. d. Pseudarthrosenoperat. Kiel, 04.]
Fortschritt d. Physik. i. J. 1904. 60. J. Redig. v. Karl Scheel. Braunschw., Vieweg 05. **213.** 907 (WK.)
—, sozial. Hefte u. Flugschrift. f. Sozialpolitik. I. L., Dietrich 04. **412.** Nr. 40 | **1526.** 51 (Uk.) | **1555.** 687 (Borgius) | do. Nr. 27-30. **882.** Nr. 15 (Rost) | do. H. 35-44. **1136.** 472 (Arp . . .) | do., H. 46. **214.** Nr. 289, S. 501. do. H. 45-51. **1136.** 649 (Arp . . .) [Siehe auch Einzeltitel u. ausführl. Prosp. d. Verlags]
Fossey, Ch: Manuel d'assyriol. **890.** 16-18 (HWinckler)
Foth: Vergärg. u. Alkoholertrag d. Kartoffelmaisch. **1560.** 280 | **1876.** 720

Digitized by Google

Fouard, C: Saint Jean et la fin de l'Age apostolique. P., Lecoffre 04. **891.** Nr. 6 (EScHürer) | **1189.** 583 (GAllmang). **1631.** 214 [540 (JSchäfer)]
— —: Les origines de l'église. P., Lecoffre 04. **1264.**/
Foucart, P: La formation de la province Romaine d'Asie. P., 03. **1585.** Nr. 21 (EKornemann)
— —: Les grands mystères d'Eleusis. P., Klincksieck 00. **889.** Nr. 43 (EMaass)
— —: Le culte de Dionysos en Attique. P., Klincksieck 04. **889.** Nr. 43 (EMaass) | **1586.** Nr. 7 (HGillischewski). **1696.** 306-13 (StSchneider)
Foucault, M: La psychophysique. P., Alcan. **1786.** 127. B. 35-97 (AKowalewski)
Foucher, A: Etude sur l'iconographie bouddhique de l'Inde. P., Leroux 05. **412.** Nr. 33 (Hdt)
Foût, A: Leçons élément s. l. théorie des fonctions analyt. P., Gauth.-Vill. 02. **133.** 73 (GKowalewski). **412.** Nr. 13 (K-l.) | **1090 a.** 46-48 (Gv.E.)
Fouillée, A: Le moralisme de Kant et l'amoralisme contemporain. P., Alcan 05. **889.** Nr. 47 (AMesser)
Fournier, A: Syphilis soz. Gefahr. L, FDietrich **576.**/
— —: Für unsere Söhne. **1550a.** 197 [154 | **1220.** 602]
— —: Was hat d. Vater d. 18j. Sohn zu sagen. **356.** 271 (C.)
— —: Napoleon I. W., Tempsky & Freytag 04. **214.** J. 1904. Nr. 152 (KFuchs) | **889.** Nr. 40 (AWahl) | **1190.** 71. B. XIV (Peters) | **1379 b.** 1. 9-10 (-e-) | **1258.** Mai 253 (PSeliger) | **1271.** Jan. 154 (Z.) | **1325.** 181 (GHanauer). **1696.** 997 (JLoserth) | **1894.** IV. 552-54 (HKretschmayr). **1906.** $^{36}/_{10}$ (HS.) [W., Gerold. **1190.** 71. B. XXV. (C.)]
— —: Z. Textkritik d. Korrespondenz Napoleon's I.]
— E: Traité de la syphilis. **1251.** 111 (Saalfeld)
Fovier, E: Une source française des poèmes de Gower. P., Picard 05. **412.** Nr. 37 | **1289.** Nr. 25 (HSpies)
Fox, LW: Diseases of the eye. **1573.** 791 (Oppenheimer)
— W: Second report on the wages, earning and conditions of employment Ld., Wyman 05. **1293.** Mai 260-31
Frass, E: Geologie. L., Göschen 03. **145.** 464 (WBrüsch). **172.** 446 (RHandmann) | **1686.** 241 (Frech) | **1696.** 253 (FNoé) [(PZenetti)]
— —: Triaszeit in Schwaben. Rav., Maier. **1172.** 572]
Fraeb: Beitr. z. Lehre v. d. Parteibegriff. Hanau, 05. **550.** 479 (Oetker) [ner vLichtenstern)]
Fragen, infanteristische. **710.** J. 1903. Juli 703-4 (KReis-)
Fragmente, histor., u. Essays üb. d. Entstehg. d. Genf. Konv. u. d. Rot. Kreuz. **823.** 122 (Neumann), 182 (Cramer) | **840.** 592 (Cramer) | **1729.** 356 (Cramer)
— Mainzer. v Weltgericht d. Canon Missae 1458. Mainz, Gutenberg-Ges. 04. **1283.** Nr. 3 (S.)
Frahnói, W: Papst Innocenz XI., tr. PJekel. Freib., Herd. 02. **1264.** 479 (APieper) | **1704.** 94. B. 304-5 (M Ismich)
Franck, R: Leben d. Pfize. St., Kosmos. **38.** 244 (Bickel). **321.** 519-20 (Köhler) | **537.** 411 | **539.** 9. J. 539 (Hesdörffer) | **1635.** 326, 408 | **1907.** $^{21}/_{3}$ (LeoSilberstein-Gilbert)
— —: Sinnesleb. d. Pfizn. S., Franck. **311.** 149 | **1039.** 40 (K.) | **1095.** 144 (WG.) | **1422.** 957 (-r.) | **1426.** 111 (P.). **1550a.** 345 | **1635.** 116-17 | **1904.** $^{19}/_{3}$ (JW.)
— RH: Weiterentwicklg. d. Darwin. **157.** 845-49 (v Wagner) | **215.** 27 (HS.) | **675.** 331 | **1009.** IV. 352 (Jacobi)
France et Evangile. **1245.** 375-77 (MThelemann)
— ecclésiastique. P., Plon-Nourrit. **1283.** Nr. 8
Franceschini, R: Woher u. wohin? **838 a.** 129-33
Francesse: Personalità giuridica della chiesa cattolica. Nap., Pierro. **1724.** 153 (EFr.)
Franciss, Fr: Bayern z. Römerzeit. **1132.** 88-93 (Wittig)
Franck, E: Primat d. prakt. Vernunft i. d. frühnachkant. Philosophie. Erl., 04. **803.** 227 (S.-A.)
— K: Meister d. Ecclesia u. Synagoge. Düss., Schwann. **852.** 256 (z)
— V: Le monopole de l'alcool. Nancy, 04. **1100 a.** 286-87 (Hoppe)
Francke, A: Steinkirche b. Bad Herzberg. **216.** 111 (G Wand)
— AH: Briefe au d. Grafen Heinrich XXIV., h. B Schmidt u. OMeusel. L., Dürr 05. **891.** Nr. 26 (AHarnack)
— R: Christl. Liebestätigk. i. Kurhessen. Kass., Lometzsch 04. **621.** 15 (Lange) | **887.** Nr. 25 (FWiegand). **889.** Nr. 7 (EChAchelis) | **891.** Nr. 6 (Guthe) | **951.** 349 (WDiehl)
Franco-Germanus: Frankr. Versündigen. an Kirche u. Christenh. M., Roth 04. **472.** 278 (AErhrhard)
Francois, v: D. Hottentottenaufstand. B., Mittler 05. **412.** Nr. 13 | **710.** 746 (vS.) [dLW.] | **1257.** 58. Beih. 30)
— —: Feldverpflegsdienst. II. Ebd., 04. **913 b.** 427 (v.)
— A: La grammaire du purisme et l'Académie française au XVIIIe siècle. P., Soc. nouv. 05 **412.** Nr. 50
— L, u. CF.**Meyer**: E. Briefwechsel, h. ABettelheim. B., GReimer 05. **1904.** $^{16}/_{12}$ (JVWidmann) [**406.** 184]
— M: Charakt. u. Aufzieh. praematur. Kind. P., 03.]
François de Sales: Oeuvres. Lyon, Vitte. **661.** 173 (GA.)
Francotte, H: Loi et décret dans le droit public des Grecs. Löwen, Peeters 04. **1585.** Nr. 38 (Thalheim). **1586.** Nr. 42 (EZiebarth), Nr. 46 (FCauer)
Frank: Intraokul. Anwdg. d. Jodof. Giess., 04. **388.** 256 (Steindorff)
— A: Gesichts- u. Stirnlag. Greifsw., 03. **406.** 336
— —: Lehrplan u. Instrukt. f. d. Unterr. an Gymnas. i. Oesterr. Pr., Calve 04. **1064.** 340-43 (JWeyde) | **1135.** 329 (MNath) | **1696.** 269-71 (JLoos)
— AB: Pflanzentabellen. **1584.** 541 [(Schnitzler)]
— E: Surg. treatm. of Bright's disease. **1287.** 624]
— F: Katechet. Unterr üb. d. hl. Kommunion. Würzb., Bucher. **600.** Nr. 10 (FFabry)
— —: Katechet. Unterr. üb. d. hl. Bussakrament. Ebd. **600.** Nr. 11 (FKaufmann)
— —: Errichtg. geburtsh. Poliklin. an Hebammenschul. **185.** 87 (Pagel) | **1219.** 210 | **1221.** 889 (Fischer) | **1500.** 715 (D.) | **1583.** 252 (Neumann)
— J: Intraokul. Anwdg. d. Jodoforms b. intraokul. Eiterg. Giess., 04. **389.** Ref. 79 (ERoth)
— —: Führer d. d. Umgebg. Wiens. **1039.** 60 | **1277.** 47
— K: Geographie u. Statistik d. österr.-ungar. Monarchie. W., Hölder 03. **66.** 68 (FHeiderich) | **873.** 14 (S.-A.)
— L: L'éducation domestique des jeunes filles ou la format. des mères. P., Larousse 05. **357a.** 403-4 (R Schwimmer) [vDecker. **408.** 815 (JPG.)]
— R: Kampf um e. dtschs. Auslieferungsgesetz. B.,
— —, G.**Roscher** u. H.**Schmidt**: Pitaval d. Gegenw. L., Hirschfeld 05. **124.** 19. B. 201 (HGross) | **326.** 171-72 (Tränckner)
— T: Attraction of mood in early Latin. Diss. Chic., 04. **889.** Nr. 51-52 (EThomas) | **1585.** Nr. 29 (ADittmar). **1696.** 978-79 (JGolling) [**1904.** $^{11}/_{4}$ (K-a.)]
Frank-Kirchbach: Hydrovolve u. Hydrolokomotive. M.]
Frank-Marckwald: Kautschuk. **294.** 442
Frank-Oberaspach, K: Meister d. Ecclesia u. Synagoge am Strassb. Münster. Düss., Schwann 03. **882.** Nr. 11 (JNeuwirth)
Franke, Bernh: Ausbau d. heut. Schutzzollsyst. i. Frankr. u. s. Wirkgn. i. Lichte d. Handelspolit. L., Dunck. & Humbl. 03 **164.** N. F. III. 513-15 (MSchippel) | **655.** 776-79 (ERausch) | **719.** 3. F. 29. B. 413-15 (Leuckfeld). **889.** Nr. 28 (GKAnton) [**1629.** 466 (Rainer)]
— G: Bild ein. Stein- u. Braunkohlenbergw. **1628. 39.**]
— J: Leihbetrieb d. öffentl. Bibliothek. u. d. geltende Recht. B., Vahlen 05. **842a.** 658 (AKneer) | **936.** 195-96 (-o-)
— u. **Riemann**: Einheitl. Religionsbuch. G., Thienemann 04. **865a.** 38 (W.)
Fränkel: Städt. Lusthäuser. **1268.** 587 (Engelen)
Fraenkel, A: Spez. Path. u. Ther. d. Lungenkrk. **818a.** 450 (Matthes) | **1583.** 795 (Schiff)
— —: Furcht vor Tuberk. **1550a.** 101

Digitized by Google

Fraenkel, J: Einfl. d. Eiweissstoffe u. d. Fettes auf Verwdg. d. Kohlehydrate. Wrzb. **426.** 182 (Loeb)

Fränkel, J: Zacharias Werners Weihe. Hbg., Voss 04. **214.** Nr. 97 (EKilian) | **889.** Nr. 32 (RFArnold) | **1894.** IV. 366 (StHock) [recht] | **1574.** 757]

— K: Wes. u. Bekämpfg. d. Tuberk. **414.** 800 (Gump-)

— —: Mässigkeit od. Enthalts. **1573.** 243 (Schenk)

— L: Roman. insbes. italien. Wechselbeziehgn. z. engl Literatur. S.-A. Erl., Junge 00. **886.** Nr. 10 (ALStiefel)

— —: Vergl. histol. Unters. üb. d. Vork. drüsig. Format. i. interstit. Eierstocksgewebe. Bresl. **386.** 210 (Wetzel)

Fraenkel, M: Arzneimittelfehre. **414.** 1268 (Seifert) | **434.** 993 (Lohnstein)

— —: Eklampsie in foet. Missbildg. **406.** 336

— —: 20 splanchnol. Vortr. d. med. Staatsex. **405.** 366 (Neutra) | **1221.** 342 (S)

— S: Harnanalyse. Wiesb., Bergmann. **294.** 390 | **450.** 19 (Seitz) | **717.** 287. B. 223 (Dippe) | **1210.** 53 (Waldmann) | **1281.** 929 (Nevinny) | **1583.** 1235

Franken, Cv: Katechism. d. gut. Tones. **1291.** 126

Frankenberg, Hv: Beratg. Bedürftig. i. Rechtsangelegenh. **1494.** 279 (Collatz) [04. **1504.** 413-14 (HGerland)]

Frankenburger: Aus d. Praxis d. Lebens. H., Werhold)

Frankenhäuser, F: Wärmestrahlg. L., Barth 04. **134.** 82. B. 614 (Schwenkenbecher) | **412.** Nr. 39 | **1618.** 93 (Mendel) [Berlin 04. **986.** 6-7 (Hirsch)]

Frankfurt, H: Augustin u. d. Synode z. Diospolis. Progr.,)

Frankfurter, S: Mose Ben. Maimunij Minchna Komment. **890.** 63 (Perles) [**412.** Nr. 3 (Drng)]

Frankhauser, K: Prinzipien d. Aesthetik. Str., Heitz 04.)

Frankl, L: Z. Vorber. d. österr.-ung. Handelsvertr. m. Russl. **515.** 430 (M.)

— O: D. Jude in d. dtsehn. Dichtgn. L., Hoffm. 05. **68.** 392 (JSeid) | **412.** Nr. 34 (LFränkl) | **782.** 381-83 (Rosenberg) | **889.** Nr. 40 (HMichel) | **891.** Nr. 11 (E Bischoff) | **1064.** 425 (E.vFilek) | **1556.** Nr. 21 (Wittner). **1571a.** 43 | **1869.** 309-10 (LGeiger)

— —: Missbildg. d. Gebärmutter. **406.** 254-55 (Eversmann) | **1582.** 249 (Pollak)

— —: Friedr. Schiller. Erl., 05. **477.** 1623 (KBerger)

— Ph: D. Friede v. Szegedin u. d. Gesch. s. Bruches. L., Fock 04. **889.** Nr. 50 (LRácz)

— WM: Gründg. d. allg. Wirklichkeitstheorie. Dr., Pierson 05. **473.** 410 (dr.f.lk)

Frankl-Hochwart, v: Athetose. **1574.** 334

— Lv: D. nerv. Erk. d. Harnröhre. **726.** 103 (Stransky)

— —: Thomsen'sche Krkht. **1574.** 1014

— —: Tetanie d. Erwachs. **1574.** 1015 [482 (OScheel)]

Frankland, WB: The early Eucharist. Ld., Clay 02. **1294.**)

Franko-Germanus: Frankr. Versündigen an Kirche u. Christenh. M., Roth 04. **68.** 132 (JFöller) | **123.** 410-12 (Heiner) | **588.** Nr. 33, S. 389 | **1234.** 645 (Thom)

Frantz: Rechtsverh. v. Staat u. Kirche. Fr., 05. **1226.** 332 (Lorenz)

— Th: D. grosse Kampf zwisch. Kaisertum u. Papsttum z. Zeit d. Hohenstaufen Friedrich II. Mannh., Schwetschke 03. **600.** Nr. 4 (HJWurm)

Franz, A: D. Ritual v. St. Florian aus d. 12. Jhdt. Freib., Herder 04. **880.** 91 (Schultze) | **891.** 29. B. Nr. 26 (E ChrAchelis) | **1113.** 284 (EChAchelis) | **1292.** 159 (GMeier)

— R: D. Amtshauptmannsch. Annaberg. Progr., Annaberg 04. **986.** 35 (FHirsch)

— W: Grdz. d. Sprache Shakespeare's. B., Felber 02. **946.** 129-45 (WHorn) | **1289.** Nr. 15 (R.)

Franze: Hydroelektrotherap. b. Anomal. d. Kreislaufes. **414.** 1196 (Jessen) | **1618.** 790 (Mendel)

Franziss: Bayern z. Römerzeit. Reg., Pustet 05. **779.** 333. **600.** Nr. 11 (MHasl) | **1289.** Nr. 23 (PW.) | **1585.** Nr. 46 (PHaug) [73 (Scheid)] | **1422.** Nr. 40 (FLampe))

Franzos, E: Aus Anhalt u. Thüring. B., Concordia. **38.**)

— KE: Aus d. Vogesen. S., Cotta 05. **357.** Beil. 17. **1894.** II. 337 (RMMeyer) [**1432.** März 106 (CBusse)]

— —: Neue Novellen. Ebd., 05. **842.** 12-13 (AErnst).]

Frapan-Aunlan, J: D. Rett. d. Moral. L., Reclam. **1598.** 24. J. Nr. 5, S. 164-66 (EKreowski)

Frapié, L: La Maternelle. **521.** 423-25 (ABrunnemann)

— —: D. Kinderschule. B., Fleischel & Co. 05. **1598.** 24. J. Nr. 13, S. 435 (FDiederich)

Fraser, MAC: Notes on the natural history & c. of Western Australia. Perth., Watson 03. **1205.** 130 (F Hahn) [724 (EGottheiner)]

Frau, d. dtsche., i. Beruf B., Moeser 02 **164.** 21. B.)

Frauenführer. B., Habel. **520.** 70

Frauenkongress, d. internat., h. MStritt. Ebd., 05. **203.** 41-44 [Vorwort, Inhalt] | **412.** Nr. 33 (LKatscher) | **475.** 61-62 (HLG.)

Fream, W: Soils and their properties. **401.** 183 (CVC.)

Frech: Aus d. Vorzeit d. Erde. L., Teubn. 05. **38.** 4. J. 284 | **311.** 230 | **313.** 13. J. 320 | **412.** Nr. 46 | **585.** 88. B. 130 (Gr.) | **586.** 1218 (Mz.) | **1171a.** 670 (Völler) | **1215.** 397. **1288.** 580 (PR.) | **1306.** 64 | **1325.** 439 (AKistner) | **1584.** 317 | **1693.** VII. 55 (Gravelius) | **1768.** 260 (Leiningen)

Freemann, EM: Minnesota plant diseases. **537.** 657 (Klitzing)

Freese, H: Gewinnbeteiligg. d. Angestellt. G., Perthes 05. **357 a.** 42-47 (HBeck) | **446.** 63-65 (Hu.) | **473.** 59 (EB.) | **1137 a.** 240-44 (ChrAugustin) | **1237.** 331 (K.) | **1524.** 125 (ADamaschke) | **1598.** Nr. 29, S. 94-96 (ad br.) | **1710.** 447 | **1826.** 178 (-r.)

— —: D. konstitut. System i. Fabrikbetriebe. 2. A. G., Perthes 05. **473.** 155 (EdB.) | **1524.** 319 (ADamaschke)

Frei, H: Miner. u. Geol. **631.** 348 (Dübi)

Freiberg, H: Anti-Loofs. I. Neu-Döhlau, Neudtschr. V. 03. **882.** Nr. 3 (Seydl)

Freillgrath, F: Werke. B., Knaur Nf. **1598.** 24. J. Nr. 14. S. 466-67 (KK.)

Freimut, GH: Was tue ich f. meine Familie? L., Gloeckner. **68.** 296 (FStrohmeyer)

Freis, O: Walderholgsstätt. u. ihre volkshygien. Bdtg. B., Coblenz 05. **1526.** 103 (ps.)

Freisen, J: Manuale Lincopense Breviarium Scavense, Manuale Aboense, Pad., Junfermann 04. **1199.** 27 | **1724.** 3. F. 14. B. 421 (EF.) [332 (EG.)]

Freitag, JK: Architectural engineering. N. Y., 04. **210.**)

Frensdorff, F: D. Makler i. Hansagebiete. **1698.** 259-61 (KLehmann)

Frenssen, G: Dorfpredigt. **1831.** 69 (AW.)

— —: Hilligenlei. B., Grote 05. **203.** 200-201 (EKrukenberg) | **214.** 369-71 (OB.) | **457.** 42. J. Nr. 11, S. 16 (ThHPantenius) | **544.** Nr. 52, S. 408-11 (FFriese) | **622.** Nr. 51, S. 9 (ThHeuss) | **725.** 122. B. 533-36 (SHeckscher) | **841a.** 541-45 (RDeutsch) | **1122.** 477 (OB.) | **1168.** 23. J. 121-24 (AHeine) | **1226.** 581-83 (PKirmss) | **1245.** 791-95, 809-11 (Brüssau), 811-13 (Stoecker) | **1545.** 1159-64 (MSchian) | **1398 b.** Nr. 50 (KStorck) | **1886.** 1063-64 (KStrecker) | **1894.** V. 223-25 (FZweybrück)

— —: Jörn Uhl. **1376.** 68. B. 558-62 (ASchumacher)

Frentzen, G: Urteil üb. d. Strayegowskische Schrift: D. Dom zu Aachen u. s. Entstellg. **1639.** 720 (JS.)

Frenzel, C: Grundlag. d. exakt. Naturwissenschaft. W., Deuticke 05. **412.** Nr. 27 | **882.** Nr. 19 (AMüller) | **889.** Nr. 24 (FAuerbach) | **1647.** 52. B. 374 (Ostwald) | **1659.** 155 (Danneel) | **1789.** 432 (Behrendsen) | **1790.** 310 (Poske) | **1800.** 364 (GWagner) | **1894.** II. 293 (AStöhr)

— F: Ueberhandnehm. Verrohg. v. Jugend u. Volk. Pössneck, Gerold 04. **1137 a.** 297 (vH.)

Frere, WH: The English church in the reigns of Elizabeth and James 1558-1625. Ld., Macmill. 04. **661.** 172 (Z.) | **1283.** Nr. 2 (AZimmermann)

Frese: Luise v. Sachsen-Koburg. H., Marhold 05. **342.** 416 | **417.** 724 (Gaupp) | **425.** 25. B. 86-87 | **549.** 666 (MSt.) | **717.** 287. B. 221 (Möbius) | **795.** 127 (Schlösser) **828.** 304 (Sartorius) | **906.** 877 (Kron) | **1212.** 636 | **1251.** 512 (Forchheimer) | **1268.** 479 (Engelen) | **1297.** 400 (Schultze) | **1574.** 1018 | **1575.** 777 (AWolff) | **1582.** 628 (Kalmus) | **1587.** 190 (Arnemann)

Digitized by Google

Fresenius, H: Menzel u. Scherer. Bad Ems. **1506.** 29. B. 451 (Thumm)
Freud, S: Z. Psychopathol. d. Alltagslebens. B., Karger 04. **124.** 18. B. 271 (HGross) | **1573.** 1288 | **1582.** 5 (Fi-) — —: Z. Sexualtheorie. **1574.** 1016 [scher)
— —: Witz. W., Deuticke 05. **417.** 923 (Mohr) | **889.** Nr. 43 (RMeyer) | **1894.** II. 596-600 (PhFrey)
Freude, d., IV. Düss., Langewiesche 05. **214.** Nr. 268 (ME.)
Freudenberg, A: Was d. Jugend gefällt. Dtsche. Gedichte aus neuer. Zeit. Dr., Kohler 04. **889.** Nr. 6 (A)
Freudenheim, J: Zahnärztin. **1144.** 127 (Parreidt) [Biese)
Freudenreich, E: Bakter. i. d. Milchwirtsch. **415 a.** 528 (Ramm) [gel)
Freudenthal: Novelle z. CPO. M., Beck. **1239.** 576 (Soer-) — B: D. notwend. Teilnahme a. Verbrech. Bresl., Schletter 01. **889.** Nr. 17 (AGrafzuDohna)
— H: Nachtrag z. CPO. 2. A. M., Beck 05. **1651.** 35. B. 302-8 (Schultzenstein)
— J: I. Kant. Bresl., Marcus. **215.** 74 (Grimm) | **882.** Nr. 13 (AMichelitsch)
— —: Spinoza. I. S., Frommann 04. **891.** Nr. 19 (Ph Eisenhans) | **1193.** 191-96 (BMünz) | **1508.** 429-31 (RRichter) | **1786.** 126. B. 214 (Lülmann)
Freuler, B: Forstl. Vegetationsbilder aus d. südl. Tessin. **1634.** 73 (Kneucker) | **1677.** 678 | **1678.** 142 | **1768.** 95 Tubeuf) | **1864.** 263 (Tröndle)
Freund, E: The police power. Chic., Callagh. 04. **44.** 197 — F: Z. Gerechtigk. u. Busse. Langens., Beltz. **1245.** 466-67 (Kühn)
— H: Aus d. dtschn. Gesellschaft d. 18. Jhdts. B., Weidmann 02/04. **412.** Nr. 16 | **986.** 27 (FHirsch)
— HW: Unters. d. weibl. Geschlechtsorg. **406.** 655-57 Fritsch) [(Ostwald)] **1790.** 368 (WRoth)]
— J: Study of chem. composit. **1647.** 52. B. 501-2)
— L: Komm. z. neu. Signalordng. u. zu d. neu. Grundzüg. d. Vorschr. f. d. Verkehrsdienst. W., Hölder. **200.** 32s (Oder) [21. B. 135-38 (vRosthorn)]
— R: Blutgef. d. norm. u. krkn. Gebärmutter. **1109.**
— —: Vereinheitlichg. d. Arbeiterversicherg. **1598.** 24. J. Nr 2, S. 68-71 (GHoch)
— W: Wie studiert man klass. Philologie? S., Violet 03. **1135.** 269-70 (PCauer) | **1695.** 19-23 (FSeiler)
— WA: Neurasthenia hyst. **185.** 18-20 (Ziegenspeck). **414.** 443 (Rosenberger) | **906.** 717-19 (Lubowsky) | **1221.** 1615 (Infeld) | **1573.** 761 (Vogel)
Frey, A: D. Eilschrift. W., Graeser 05. **168.** 296 (WMager) | **1064.** 457-59 (JWeyde)
— —: D. Kunstform d. Lessing'sch. Laokoon. S., Cotta 05. **889.** Nr. 49 (HSpitzer)
— E: Kriegstat. d. Schweizer d. Volke erzählt. Neuenburg, Zahn. **344.** 381-82 (G.) | **366.** 255, 573 | **1129.** 321-25 (KT.), 715-17 (HH.) [05. **408.** 625 | **599.** 376)
— F. u. R **Maresch**: Sammlg. v. Gutacht. W., Perles)
— H: Alkohol u. Muskelermüdg. **185.** 109 (Cohn)
— —: Mineralogie u. Geologie f. schweizer. Mittelschul. 2 A. B., Freytag 04. **1135.** 400 (BMendelsohn)
— —: Spez. Bhdlg. d. Tuberkul. **414.** 206 (Jessen). **434.** 834 (Lohnstein) | **906.** 6 (Schröder) | **1070.** 120 | **1221.** 590-92 | **1573.** 1426 | **1575.** 516 (Krausz) | **1581.** 110 (Feldt). **1582.** 19 (Adler) | **1877.** 513 (L.) [308 (H.)] | **412.** Nr. 41]
— K: Aus d. Berg. d. Sernftales. Z., Füssli 04. **38.** 4. J.]
— —: Wilh. Wäblinger. Aarau, Sauerländer & Co. 04. **477.** 1723-24 (HMaync) | **882.** Nr. 15 (SMPrem) | **1598.** Nr. 15, S. 493-95 (FDiederich)
— L: Beitr. z. Verfassgsgesch. d. Städte Schneeberg, Schwarzenberg, Gärtner 04. **159.** 352, 360 (Ermisch). **889.** Nr. 43 (HBeschorner)
— M: Vorleggn. üb. Physiol. **426.** 407 (Abderhalden). **432.** 134 | **717.** 285. B. 100 (Garten) | **1099.** 161 (Maass). **1798.** 39. B. 352 [IV. 85 (-lz-)]
— Ph: Kampf d. Geschlechter. W., Wien. V. 04. **1894.**
Freybe, G: Jugendpredigt. z. Bergrede Jesu. Gött., Vand. & Rupr. 06. **545.** 371-73 (Gastrow)

Freycinet: De l'expér. en géom. **1090.** 25 (GK.)
Freyer, P: Generalisierte Vaccine. **1279.** 1095 (Baumann)
Freymond, E: E. bish. nicht benutzte Handschr. d. Prosaromane Joseph v. Aremathia u. Merlin. H., Niemeyer. **1680.** 29. B. 33-41 (EBrugger) [(JMeyer)]
Freymut, E: Prügel in d. Schule. Dr., Damm. **690.** 204)
— —: Schutz v. d. Rechtsanw. **1240.** 248 (A.)
Freysoldt, A: D. fränk. Wäld. i. 16. u. 17. Jhdt. **975.** 143 (Gerbing) [beamt. **1494.** 295 (Frennd)]
Freytag: Ges. betr. Anstellg. u. Versorgg. d. Gemeinde-—'s Sammlg. französ. u. engl. Schriftsteller. **145.** 464 (Eule) | **1371.** 237-47 (ENader u. WEllmer) | **1741.** 235 (Weyel)
—'s Schulausgaben u. Hilfsbüch. f. d. dtschn. Unterr. l., Freytag. **1064.** 421 (ATragl) | **1741.** 403 (Sch.-M.)
— Fr: Hilfsb. f. d. Maschinenbau. **45.** Lit. 3 (Bo.)
— G: Vermischte Aufs. a. d. J. 1848-1894, h. EElster. II. L., Hirzel 03. **882.** Nr. 20
— Gustav, u. Herzog Ernst v. Coburg, h. ETempeltey. Ebd., 04. **412.** Nr. 15 (-en.) | **889.** Nr. 19 (OFWalzel). **986.** 349 (AVorberg) | **1271.** Febr. 311-43 (-x-)
— H: D. Preussen a. d. Universität Wittenberg 1502-1602. L., Dunck. & Humbl. 03. **986.** 33. B. 479-80 (Th Preuss) | **1501.** 145 (KLohmeyer) | **1704.** 95. B. 320 (G Bauch)
— W: Die Erkenntnis d. Aussenwelt. H., Niemeyer 04. **412.** Nr. 42 (AKi.) | **882.** Nr. 6 (AMichelitsch) | **889.** Nr. 37 (AMeinong) [02. **889.** Nr. 37 (AMeinong)]
— —: D. Realismus u. d. Transszendenzproblem. Ebd., | — —: Begriff d. Philosophie. Ebd., 04. **412.** Nr. 45 (Drng) | **882.** Nr. 5 (AMichelitsch) | **889.** Nr. 46 (A Meinong) [Kriegen. B., Mittl. 05. **913.** 3251-54 (vAlten)]
Freytag-Loringhoven, v: Infanterieangriff i. d. neuest.) — Frh.v: Macht d. Persönlichk. i. Kriege. Ebd., 05. **412.** Nr. 47 (A.vJanson) | **913.** 2945-51 (Litzmann)
Frick, C: Ontologia. Freib., Herd. 04. **68.** 358 (JHudecek) **693.** 17. B. 455-56 (Fries) | **694.** 180-83 (Rolfes). **882.** Nr. 2 (Reinhold) | **1264.** 243 (KChScherer)
— G: Lessing. Goethe. L., Hofmann 04. **1800.** 541 (AB.)
— J: Physikal. Techn. od. Anleitg. zu Experimentalvorträg. Br., Vieweg 04. **355.** 76 (WGercken) | **404.** 129 (vRettich) | **412.** Nr. 8 (Hffm.) | **469.** 94 (KSchr.) | **1064.** 187 (HJanuschke) | **1288.** 129 (Ma.) | **1647.** 52. B. 122 (Ostwald) | **1741.** 135 (Quossek) | **1766.** 378 (Wagner). **1790.** 116 (Poske) | **1800.** 366 (Glöser) | **1910.** 8 (Cathiau)
— u. **Polack**: Aus dtschn. Lesebüchern, h. PPolack. L., Hofmann. **1325.** 274 (RHennesthal)
Fricke, A: Bilder aus d. Kirchengesch. **895.** IX. 12
— —: Laudwirtsch. Ein- u. Verkaufsverein. Hann., Edler & Krische 05. **363.** 243-45 (CNeumann)
— —: Hdb. d. Katechismus-Unterr. nach M. Luther's Katechismus. I. A. A. Hann., Meyer 04. **887.** Nr. 24 (hm.) | **1333.** 585 (Kirsch) [**216.** 296 (PS.)]
— F: Wohin steuert d. Sozialdemokratie? B., Meyer.)
— K, u. E **Eulenburg**: Beitr. z. Oberlehrerfrage. I. u. II. L., Teubn. 03. **882.** Nr. 9 (ABecker)
— R: Haupts. d. Diff. u. Integralrechng. Br., Vieweg 05. **1288.** 655 (Lampe) | **1711 b.** 114 (Pf.)
Frickhinger, E: Gefässpflzn. d. Rieses. Erl., 04. **394.** 98. B 502 (Wangerin)
Frickhöffer, K: Langenschwalbach. **1166.** 204
Fridell, E: Novalis als Philosoph. M., Bruckmann 04. **156 b.** 103-8 (EMeumann) | **412.** Nr. 23 (RUnger) | **1283.** Nr. 3 (PhJMayer) | **1906.** $^{37}/_{12}$. (PF.)
Friderich, Ch: Naturgesch. d. dtschn. Vögel. **515.** 61 (L.) | **536.** 158-59 (Schuster) | **1067.** 67 | **1132.** 158 (Hennicke) | **1288.** 193 (Hanstein) | **1547.** 143 | **1753.** 190 | **1780.** 18 (Ikw.) | **1902.** 63 (KB.) [**1579.** 1201 (Schwalbe)]
— M: Wider d. Saufteufel. 36. 302 (PS.) | **906a.** 348 |
Fridrichowicz, E: Kurzgef. Kompend. d. Staatswiss. B., Calvary 03. **334.** 135. B. 784 [(Sudhoff)] | **1573.** 1194]
Frieboes, W: Z. Kenntn. d. Guajakpräp. **1009.** II. 409]
— u. **Kobert**: Galen's Diät. **1009.** II. 386 (Haber)

Digitized by Google

Fried, AH: Abrüstgsproblem. B., Kontinent. **1907.** 1/11. (BvSuttner)
— —: Annuaire de la vie internat. Monaco, Inst. internat. de la Paix 03. **473.** 340 (EB.) | **531.** 108 (RDotzky)
— —: Friedensbewegg., was sie will etc. L., Dietrich 05. **473.** 356 (EB) | **531.** 71 (OU.)
— —: Hdb. d. Friedensbewegg. W., Reichenbach 05. **412.** Nr. 35 (LKatscher) | **1795.** 509 (Niemeyer)
— R.: Wasserversorgg. **1506.** 29. B. 188 (Globig)
— S: Sozialhyg. Winke. **1694.** 617 [**412.** Nr. 14]
Friedberg, B: Luchot Sikaron 2. A. Fr., Kaufmann 04.
Friedberger u. **Fröhner:** Spez. Path. u. Ther. d. Haust. **171.** 511 (Röder) | **675.** 325 | **1837.** 71 (Trolldenier)
Friedel, C: Polizeil. Strafverfügg. B., Heymann 05. **1292.** Nr. 4 (Delius) | **1492.** XIII. 560 (Einhorn) | **1494.** 607 (Lindenau) [642 (RvMolo)]
Friedenau, G: D. österr. Recht. II. W., Bong 05. **1567.**
Friedensburg: Chronik d. Cerb. Besozzi. **159.** 172 (Wolf)
— F: Schles. Münzgesch. **1148.** 32-34 (Bahrfeldt)
— W: Kgl preuss. histor. Inst. i. Rom 1888-1901. B., Reimer 03. **412.** Nr. 36 [Nr. 44 | **889.** Nr. 48 (KHoll)]
— —: D. erst. Jesuiten in Dtschld. H., Haupt 05. **412.**
Friedenwald, H: The declaration of independence. N.Y., Macmill. & Co. 04. **473.** 114 (Fblgr.)
— J, u. J. **Ruhrâh**: Diet. **1573.** 694 (E.)
Friederich: Herbstfeldzug 1813. B., Mittler & S. 04. **412.** Nr. 46 | **504.** 18. B. 340-43 (GRoloff) | **710.** 609-13 (O.). **889.** Nr. 46 (AKeim) | **913.** 3563-70 | **1186.** 84 (-t.)
Friedericks, E: Jejunostomie als Voroper. f. Magenresekt. Ki., 04. **396.** 476 (Müller)
Friederichsen, M: Forschgsreise i. d. zentral. Tiënschau etc. H., Friederichsen 04. **412.** Nr. 17-18 (Rothpelz). **585.** 87. B. 207 (S.) | **1205.** 52 (CDiener)
Friederici, G: Berittene Infanterie i. China u. a. Feldzugs-Erinnergn. B., Reimer 04 **412.** Nr. 12 (MC.) | **1205.** 185 (MvBrandt)
Friedheim, K: Leitf. f. d. quantit. chem. Anal. B., Habel. **294.** 160 (Virchow) | **783.** 543 (Sp.) | **789.** 163 | **906.** 129 (PGrosser) | **1256.** 19 (A.) | **1644.** 1339 (Sieverts) | **1647.** 52. B. 376 (Ostwald) | **1659.** 31 (HDanneel)
— —: Militärsanitätswes. **1243.** 279 (Lemhoff) | **1755.** 483 (Körting) [II. 231 (O.)]
Friedländer: Spraehgebr. d. Maimonides. Frkf., 02. **1009.**
—: Reflexe b. Tabes dorsalis. Erl. **1650.** 379 (Blencke)
— B: Renaissance d. Eros Uranios. B., Renaissance 04. **412.** Nr. 37 | **702.** 785-805 | **1009.** 140 (Sudhoff) | **1260.** 356 (GWyneken)
— M: D. religiös. Beweggn. inuerhalb d. Judentums i. Zeitalter Jesu. B., GReimer 05. **1168.** 23. J. 200-201 (M Schwalb) [pelauer 03. **891.** Nr. 8 (PVolz)]
— —: Genealog. Stud. z. Alt. Testament. I. B., Pop-
— —: Griech. Philosophie i. alt. Testam. B., Reimer 04. **1294.** 245 (WNowack) | **1631.** 105
— P: Fortschr. d. Teerfarbenfabr. **1644.** 1835 (R.)
— S: J. R. Mayer. L., Thomas 05. **213.** 843 (Gd.) | **214.** Nr. 152 (K.), Nr. 167 (Erw. d. Verf.) | **215.** 267 (HS.). **412.** Nr. 23 (S.) | **889.** Nr. 44 (PJensen) | **1009.** IV. 329-30 (Kahlbaum) | **1288.** 426 (Lampa) | **1894.** III. 364 (StM.) | **1907.** 2/6. (JSchlaf)
Friedli, E: Bärndütsch als Spiegel bern. Volkst. I. Bern, Francke 05. **178.** 161 (EHoffmann-Krayer) | **412.** Nr. 31. **585.** 88. B. 240 (RAndree) | **631.** 355 | **1848.** 359 (O.)
Friedmann, A: Gesch. u. Struktur d. Notstandsverordngn. S., Enke 03. **880.** 240 (Langguth) | **887.** Nr. 5 (-f-t.) | **1233.** 149 (Sägmüller) | **1283.** Nr. 12 (PAHelmer)
— H: Konvergenz d. Organism. B., Paetel 04. **215.** 16 (HS.) | **302.** 65-74 (EDenuert [Descendenz od. Konvergenz]) | **387.** 258-60 (Hovorka) | **412.** Nr. 6 (zS.) | **499.** 94. B. 504 (Giesenhagen) | **1904.** 8/6. (W.)
— S: D. dtsche. Drama d. 19. Jhdts. II. L., HSeemann 03. **707a.** 77-80 (RPetsch)
—, Sandig u. **Wach:** D. österr. Recht. W., Bong & Co. 05. **336.** 283 | **408.** 544-47 (G.) | **515.** 324 (K.), 430 (l.). **525.** 264 (AK.) | **549.** 414 | **599.** 279 (Gutwinsky) | **1567.** 468 | **1851.** 431 | **1894.** V. 320 (MSternberg) | **1904.** 16/6.
Friedrich, AA: In eigener Sache. **702.** 871-73 [(GSE.)]
— C: Münzgesch. v. Stollberg. **1148.** 66
— E: Allgem. u. spez. Wirtschaftsgeogr. L., Göschen 04. **1668.** 796 (EDeckert)
— EP: Eitergn. d. Ohrlabyr. W., Braun. **141.** 138-40 (Grunert) | **420.** 253 (Goerke) | **450.** 716 (Siebenmann). **906.** 690 (Lennhoff) | **906a.** 320 | **1579.** 1904 (Schwabach) **1582.** 570 (Imhofer) | **1779.** 50. B. 217 (WKümmel)
— —: Allgem. u. spez. Wirtschaftsgeographie. L., Göschen 04. **215.** 31 (M.) | **412.** Nr. 16 | **585.** 88. B. 95-97 (Sieger) | **590.** 50 (AHaudan) | **600.** Nr. 3 (BClemenz). **1205.** 153 (EHahn) | **1336.** 779 (PM.) | **1696.** 234-35 (J Müllner) [**477.** 1247 (HBenzmann)]
— H: Prinz Emil v. Schoenaich-Carolath. H., Cronbach]
— J: Sonnenschule. L., Seemann N. **867.** 13. J. 75 (E Pilz) | **1244.** Nr. 31 (AB.) | **1517.** Beibl. 88 (GSchüler). **1523b.** Nr. 9, S. 2 (WKonig) | **1537a.** II 40
— u. W **Fricke:** Erziehgs.- u. Unterrichtslehre. Mannheim, Bensheimer 1883. **1566.** 15. J. Nr. 4, S. 26-28 (H Schmidkunz)
Friedrich v. Baden, Grossherzog: Reden u. Kundgebgn. 1852-96. Freib., Waetzel. **1907** 2/12. (GKaufmann)
Friedrichroda. **127.** 94 (Ule) | **948.** 94
Friedrichs, E: Gesch. d. einstig. Maurerei in Russld. B., Mittler 04. **1086.** 299-301 (GS)
— G: Dtschs. Sprachbuch. O., Rackhorst. **690.** 233 (JMeyer) | **1065.** 20 (e.)
— K: Hdb. d. Gebühren- u. Kostenwes. B., Heymann 05. **225.** 25. B. S. 81 (Hausberg) | **1114.** 295 (Heilbrunn). **1651.** 35. B. 293 (HMeyer)
— —: Gegenw. Verhltn. d. Pädagogik z. Musik. Biel., Helmich. **882.** Nr. 20 (JMayrhofer)
— —: Zuständigkeitsgesetz. B., Häring 04. **412.** Nr. 4 (Coermann) | **480.** 337 (Eger) | **1292.** Nr. 2 (StGenzmer). **1492.** 437-40 (Schultzenstein)
Friedwagner, M: Rumän. Volkslied. a. d. Bukowina. H., Niemeyer 05. **889.** Nr. 17 (GWeigand)
Friedwalt, A: Kathol Studenten. S., Grein. & Pfeiff. **588.** Nr. 49, S. 562-65 (B.) | **1072.** 18. J. 7-9 (KH.)
Friel, F: 1876-1900 in Breslau vork. Todesf. an Krebs. Bresl., 04. **406.** 960
Fries, A: Platenforschgn. B., Ebering 03. **214.** J. 1904. Nr. 46 (-b.) | **412.** Nr. 26 (RUnger) | **889.** Nr. 23 (Fr Reuter) | **1655.** 272-73 (RMMeyer)
— —: Vergleich. Stud. zu Hebbel's Fragment. Ebd., 03. **1384.** 494-504 (WBormann), 504 (BGolz)
— JF: Wissen, Glaube u. Ahndg. J. 1805. Gött., Vand. & Rupr. 05. **891.** Nr. 18 (Lülmann)
— K: D. philos. Gespräch v. Hiob bis Platon. Tüb., Mohr 04. **889.** Nr. 11 (HGressmann) | **1122.** 141 (AZ.). **1233.** 441 (Vetter)
— S: Beitr. z. Gesch. d. Vhdlg. d. schwäb. Kreis. in Frankr. 1796. Progr. Augsb., 04. **986.** 29-30 (FHirsch)
— —: Mod. Darst. d. Gesch. Israels. **1009.** II. 13
— —: Gesetzesschr. d. Königs Josia. L., Deichert 03. **1294.** 384 (CSteuernagel)
— Th: Linné. L., Barth. **1904.** 28/5. (JW.)
Friese, G: Tierärztl. Haupthuch-Sammelmappe. **1589.** 212 (Vossbage) [auf! L., Weber 04. **1339c.** 10-11]
—, Krôner, Kuhnert, Neumann u. **Specht:** D. Jagd geht]
Friesen, O.v: Till den nordiska Språkhistorien. Ups., 01. **886.** Nr. 6 (EMogk) [607-10 (OAlmgren u. LWilser)]
— —: Om runskriftens härkomst. Ebd., 04. **1537.** Febr.)
— Frhr.v: Erinnergn. e. alt. Reiteroffiz. a. D. an d. Schlacht v. Königgrätz d. 3. Juli 1866. Rötha, Apitz. **882.** Nr. 21 (Cr.) [(IIt.)] | **1815.** 305]
Friis, A: D. Berustorff's. I. L., Weicher 05. **215.** 543]
— —: Bernstorff'sche Papiere. Kop., Gyldendalske 04. **600.** Nr. 10 (OHellinghaus)
— —: Bernstorfferne og. Danmark. Kop., Det Nordiske Forlag 03. **661.** 184-86 (AL.) | **882.** Nr. 10 (ALorenzen)

Digitized by Google

Frik, K: Anat. d. Gelenke. **1108.** 14 (Rawitz)
Frimmel, Thr: Blätt. f. Gemäldekde. 1.-3. H. W., Gerold 04. **882.** Nr. 4 (JNeuwirth) [(JNeuwirth)]
— —: Modernste Kunst. M., Müller 04. **882.** Nr. 19)
— —: Methodik u. Psycholog. d. Gemäldebestimmens. Ebd **1690.** 119 (HPopp)
Frins, V: De actibus humanis. 2. T. Freib., Herder 04. **68.** 329 (JHudeček) | **472.** 235 (JA.) | **693.** 78-81 (Pruner). **882.** Nr. 5 (Schindler) | **1233.** 485 (AKoch) | **1264.** 306 (AMüller) | **1283.** Nr. 5 (JKirschkamp) | **1342.** 47 (Funke). **1832.** 114-17 (Noldin)
Friolet, H: Menschl. Plazentat. L., 04. **406.** 1105 (Michel)
Frisch u. Zuckerkandl: Hdb. d. Urolog. **717.** 286. B. 106 (Wagner)
— Hv.: Verantwortlichk. d. Monarchen u. höchsten Magistrate. B., Häring 04. **412.** Nr. 30 (HTrpl)
Frischauf, J: Theor. Astronomie. **1009.** 38-40 (Marcuse)
Fritzsch, A: Introductory to Fritsch's German grammar. Fr., Jügel 06. **1371.** 502-6 (EFrendenthal)
— —: Paläozoische Arachniden. **401.** 124-26 (Meunier)
— —, u. **P Bayer**: Neue Fische u. Reptil. aus d. böhm. Kreideform. **400.** 717-19 (Perner) | **1449.** 225-26 (Abel)
— G: Aegypt. Volkstypen d. Jetztzeit. **922.** 49 (Kraischek) | **1671.** 476 (Ehrenreich)
— H: Euler's Darstellg. d. Undurchdringlichk. K., 01. **1009.** 2. B. 343 (Veillon)
— —: Geburtshilfe. L., Hirzel 04. **406.** 45 (Fritch). **412.** Nr. 20 (HM.) | **450.** 189 (Sigg) | **523.** 120 (Lehmann) | **717.** 286. B. 107 (Hoffmann) | **906.** 6 (Thumin) **1212.** 153 (Palm) | **1221.** 1820 (Fischer) | **1574.** 286 (Keitler) | **1580.** 323 (Hengge) [343 (Veillon)]
— —: D. Newton'sch. Gravit. Königsb., 99. **1009.** 11)
— —: Krkhtn. d. Frauen. **434.** 984 (Lohnstein) | **523.** 413 (Loewe) | **717.** 287. B. 111 (Hoffmann) | **1099.** 440 (Falk) | **1218.** 148 (Blumberg) | **1251.** 451 (Kalnus) | **1574.** 85) | **1877.** 430 (S.) | **1578.** 1517 (Fraenkel) | **1580.** 1692 Walther) | **1582.** 436 (K.)
— J: Sprachgebrauch d. griech. Romanschriftstellers Heliodor. **1696.** 91-93 (KBurkhard)
— K: Keimpflzn. d. Gesneriae. **712.** 34. B. 41
— Mr: Tante Lottes Puppen. Gerlach. **1894.** H. 44 (Iz-)
Fritsche-Jacobi: Geogr. Charakterbilder a. Thüringen. Altenb., Bonde 05. **318** b. **23** | **1686.** 358 (PWagner)
Fritschi: Aufg.-Sammlg. aus d. Geb. d. formal. Takt. B., Mittler 04. **710.** 369 (Balck) | **1129.** 496 (HM.)
— v: Feldkde. Ebd., 05. **710.** 202 (St.) | **913** b. 151 (KS.)
Fritz, G: Neugestaltg. d. städt. Bibliotheksw. **895.** IX. 72
— O: Reitkunst alte u. neue Schule. **1379** b. II. 117 (K.)
Fritze, G: Los v. Rom u. hin z. Evangelium i. Belgien. M., Lehmann 04. **880.** 172 (Rönnecke)
Fritzsche: Bausteine f. d. Geschichtsunterr. in d. evang. Landesschule. 2. A. Altenb., Pierer. **867.** XIII. Nr. 3 (S.)
—: Kleine Gesangschule. L., Merseburger. **1328.** 454
— H: Rechtsbot. **800a.** 23
— R: Dtsche. Gesch. i. d. Volksschule. Altenb., Pierer. **690.** 162 (CSpielmann)
— —: Meth. Lehrb. f. d. erdkoll. Unterr. II. Langens., Berger 04. **374.** 247 (Polack) | **600.** Nr. 23-24 (BClemenz). **1748.** 299 (GAmmon)
— V: Berufsbewusstsein Jesu u. Berücks. geschichtl. Analogienunters. L., Dürr 05. **887.** Nr. 46 (HJordan)
Fritzberg, Lv: D. Friz v. Vorarlberg u. i. Nachkommen d. Fritz Edlen v. Fritzberg in Steiermark. Graz, S.-V. **986.** 359-61 (Pfisof) [**412.** Nr. 13]
Frobenius: Militär-Lexikon. Ergzgshfte. B., Oldenbourg 04.)
—: Kriegsgesch. Beisp. d. Festgskrieg. 1870/71. B., Mittler 04. **710.** Nr. 399. S. 743-47 (Schweninger) | **929.** 195-98 (Br.) | **1129.** 651-53 (RR.) | **1190.** 71. B. XL-XLI (M-) | do. 7. H. II. 3. **929.** 1128-40 (VW.) | do. 8. H. **1190.** 70. B. XLVI (M.)
— L: Kulturform. u. -zeiten. **890.** 68-73 (Hüsing)
— —: Geogr. Kulturkde. L., Brandstetter 04. **331.** 372 (Koch) | **387.** 149-53 (Hahn) | **477.** 1443 (HVerdrow). **838a.** 1. J. 9-35 | **1422.** 178 (FLampe)) | **1550.** 52 (Sieberg).)
Frobenius, L: Völkerkde. **838a.** 1. **108** [1877. 27. J. 61]
— —: Weltgesch. d. Krieges. Haun., Jüneke. **1190.** 71. H. XVII (Stöckl)
— —: Zeitalter d. Sonnengottes. B., Reimer 04. **585.** 87. B. 353 (KThPreuss) | **594.** 58 (Br.) | **890.** 25-30, 152-58 (GHüsing) | **1009.** IV. 276 (Wilser) | **1781.** 565-66 (H Wolf)
Fröberg, Th: Z. Gesch. u. Charakt. d. dtschn. Sonetts i. 19. Jhdt. Pet., Eggers 04. **214.** Nr. 87 (p-r.) | **889.** Nr. 25 (RMMeyer)
Froberger, J: Schöpfgsgesch. d. Menschh. Trier, Paulinus-Druck. 03. **600.** Nr. 19 (EKlebba)
Froe, A.de: An English reader for commercial schools. Gron., Noordhoff 04. **946.** 156-59 (JRiegel) | **1289.** Nr. 4 (MSteffen) | **1696.** 990 (JEllinger)
Froehlich: Wille z. hoh. Einheit. Heid., Winter 05. **1226.** 376-77 (Sulze) [**1667.** 168-69 (Weise)]
Fröhlich, C: Odonaten u. Orthopter. Dtschlds. J., Fischer.)
— H: Vertäuschg. d. Krkht. **1220.** 601
Froehlich, J: Radiumstrahlen. S., Beber 04. **583.** 68 (Dt.)
Fröhlich, R: Alkoholfrage u. Arbeiterklasse. B., Vorwärts. **903.** 18 (JG.) | **1097.** 82
— —: Alkohol als Krankheitsursache **36.** 297 (PS.). **903.** 18 (JG.) | **1297.** 262 (Schenk) | **1550a.** 196
Fröhner, E: Arzneiverordngslehre. **171.** 31. B. 638 (Röder). **1139.** 47 (AlKoch) | **1589.** 263 (Richter) | **1590.** 168 (Künnemann) | **1837.** 72 (Müller) | **1847.** 44
— —: Komp. d. spez. Chir. **171.** 31. B. 638 (Röder) | **172.** 93 (Zschokke) | **428.** 95 (Postolka) | **1139.** 191 (AlKoch). **1589.** 583 (Peter) | **1590.** 200 (Frick) | **1847.** 284
— —: Allg. Chir. f. Tierärzte. **1100.** 16. B. 380 (Vorwort)
— —: Gerichtl. Tierheilkde. **172.** 211 | **428.** 242 (Postolka). **1139.** 326 (AlKoch) | **1589.** 403 (Ellinger) | **1676.** 15. J. 348 | **1847.** 282-83
Fröhner-Wittlinger: D. preuss. Kreistierarzt. **171.** 31. B. 639 (Holtzhauer) | **172.** 47, 213 | **1100.** 16. B. 281, 478 (Fröhner) | **1139.** 140, 285 (AlKoch) | **1837.** 68-69, 313-15 (John) | **1847.** 280
Frohnmeyer u. **Benzinger**: Bilderatlas z. Bibelkde. S., Benzinger 05. **485.** 197 (Bussmann) | **852.** 320 | **891.** Nr. 15 (ESchürer) | **1063.** 470 (Frey) | **1079.** 252 (S.) | **1393.** 640-41 (EKautzsch) | **1741.** 17. J. 21 (Weyel) | **1783.** 226 | **1831.** 267 (Waldburger)
Froin: Hämorrhag. sonsarachnoidienn. **396.** 554 (Stolper)
Froissart, the Chronicle of, translated out of French by J. Berners, h WPKer. Ld., Nutt. 01-03. **886.** Nr. 6 (KDBülbring)
Froelich: Chirurg. infant. P., Maloine. **396.** 359-61 (Nicht) — Verbundene Eisenkonstrukt. B., Seydel. **206.** 256 (GEbe)
Frölich, O: Entw. d. elektr. Messgn. **439.** 624 (Gerland). **783.** 543 (Sp.) | **1642.** 504 (Bose) | **1644.** 1195 (RLuther). **1659.** 456 (Abegg) | **412.** Nr. 43
R: Tuberkulöse Kinder u. d. Schule. Mind., Marowsky 03. **1800.** 739 [Apr. 125 (AR.) | **1265.** 359)
Fromentin, E: D. alt. Meister. B., Cassirer 03. **1258.**)
Fromer, J: Wesen d. Judentums. L., Hüped. & Merzyn 05. **473.** 145-47 (EdlL) | **544.** Nr. 19, S. 289-91 (JGaulke) | **588.** Nr. 32, S. 329 | **596.** 473-75 (FLüdke) | **891.** Nr. 18 (PFiebig)
— —: Kulturprobl. d. Gegenw. **782.** 312 (Cohn)
Fromm: Verkrümmg. d. Tibia durch Narbenzug. Kön. **1650.** 394 (Blencke)
— E: Chem. Schutzmitt. d. Tierkde. **1221.** 1616 (Ullmann) [(Scholtz)] | **439.** 1287 (Biltz)]
— E: Einf. i. d. Chem. d. Kohlenstoffverb. **73.** 987)
Fromme: Civilrecht. Verantw. d. Arzt. B., Fischer 05. **417.** 397 (Aschaffenburg) | **425.** 25. B. 44 (Biermann). **427.** 447 (Klar) | **549.** 581 (MSt.) | **930.** 247 | **1251.** 232 (Scherer) | **1573.** 1347 | **1574.** 412 (Reuter) | **1729.** 499-500 (vBrunn) [03. **389.** 36. B. 563 (ERoth)]
— A: Strahlenpilzähnl. Bildgn. d. Tuberkelbacill. Giess.,)

Digitized by Google

Fromme's Kalender f. d. kathol. Klerus Oesterr.-Ungarns. W., Fromme 05. **123.** 414-15 (JPietsch)
—'s forstl. Kalendertasche f. 1906. Ebd., 05. **1427.** 252
—'s österr.-ungar. Landwirtschaftskalender 1906. Ebd., 05. **1427.** 251 [& S. **412.** Nr. 12 (*Jz*)]
Frommel-Gedenkwerk, h. v. d. Familie. VII. B., Mittler]
Frommel, E: Einz. Erzählgn. zu billigen Preisen. **1550a.** 345 [S. A. B., Paetel 02. **882.** XIII. Nr. 24]
— O: Neuere dtsche. Dichter i ihrer religiös. Stellgn.]
Frost, L: Aus unsern 4 Wänden. B., Schwetschke. **466.** Febr. 663 | **525.** 140 (EWentscher) | **725.** 119. B. 174 (M Fuhrmann) [(Richert)]
— —: Johannas Schopenhauer. Ebd., 05. **412.** Nr. 43]
Fruchtschale. M., Piper & Co. **214.** Nr. 162, S. 105-7 (OB)
Früh, J. u. C. Schröter: Moore d. Schweiz. Bern. **400.** 251-52 (Früh) | **876.** 30-32. 34-36 (ERoth) | **1584.** 31. **1668.** 727-29 (FStolger) | **1678.** 109 (Z.)
Frühling, A: Entwässerg. d. Städte. **575.** 48 (H.)
— —: Wasserversorgg. d. Städte. **789.** 927 (EGrahn)
— R: Bodenuntersuchgn. **1642.** 71 (Ahrens)
Frühwald, F: Kinderkrkhtn. **667.** 61. B. 449 (Stoeltzner). **818a.** 43 (Bendix) | **1583.** 1291 (Zappert)
Fruwirth, C: Züchtg. d. landw. Kulturpflzn. **368.** 11-14 (Briem) | **393.** 619-21 (Moll) | **394.** 38. B. 194-96 (deVries). **675.** 333-38 | **1505.** 102 (Kraus) | **1560.** 12 | **1564.** 378. **1635.** 117 | **1642.** 641 (Tschermak) | **1768.** 261 (Kraus)
Fry, G: The Varnishes of the Italian Violinmakers of the XVI, XVII u. XVIII centuries. Ld., Stevens a. sons. **1764.** 264-66 (CM.) [452 (StKnjot]
Frydrychowicz, R: Cubner Weihbischöfe. Danz., 05. **1102.**
Fuchs: Verhältn. d. Industrieanb. i. 17 Landgemeind. b. Karlsruhe. Karlsr., Braun 04. **903.** 16 (MM.) | **1615.** 275-79 (Gottheiner) | **1843.** 143-44 (OMöricke)
— A: Dispositionsschwankgn. b. norm. u. schwachs. Kind. **417.** 465 (Thiemich) | **1137.** 150 (Gutzmann) | **1818.** 276 (Frenzel) | **1820.** 158 (Frenzel)
— —: Kürzin. Erkrhg. d. Bauchspeicheldrüsen. Bresl., 04. **906.** Karz. 82 Stücker]
— —: Messg. d. Pupillengrösse b. Psychos. **1287.** 643 (Kunn) | **1573.** 960 | **1583.** 491 (Schmeichler)
— CJ: Heimatschutz u. Volkswirtsch. H., Gebauer-Schwetschke 05. **1686.** 298 (Ihne)
— E: Erot. Element i. d. Karikatur. B., Hofmann & Co. **214.** Nr. 182, S. 268-69 (WHammann) | **1638.** 176-77 (-bl-)
— —: Was wollte Fichte, Schelling u. Schleiermacher i. d. 1. Periode ihr. Entw.? T., Mohr 04. **1086.** 288-92 (S.-A.) [Kalkschmidt)]
— —: Gesch. d. Karikatur. **475.** 189-90, 199-200 (E.)
— —: Karikatur d. europäisch. Völker v. 1848 bis z. Gegenw. B., Hofmann 04. **1792.** 109
— —: E. vormärzl. Tanzidyll: Lola Montez. B., Freusdorff. **1097.** 106
— —: Lehrb. d. Augenheilkde. **388.** 136
— —: Vom Werden 3er Deuker. Tüb., Mohr 04. **412.** Nr. 7 (Behn) | **891.** Nr. 12 (HStephan)
— G: Schanhühne d. Zukunft. B., Schust. & Loeff. **210.** 475, 511 (-ll.-) | **477.** VIII 258 (PLegband) [75]
— H: König Goulands Erlösg. L., Rühmann. **702.** 873-]
— —: Simeon u. Lauschen. **702.** 875-77
— J: Hannibal in Mittelitalien. W., S.-V. 04. **1379 b.** 1 58 (-e-)
— K: Gesch. d. dtschn. Ordensburg u. Herrsch. Busau. W., Seidel 05. **214.** Nr. 264 (VKSchindler) | **412.** Nr. 37 (-en.) | **1907.** $^{13}/_{16}$ (KQueiss)
— —: Künstlergeschlecht Pendl. W., Konegen 05. **334.** 135. B. 845-52 (MF.) | **412.** Nr. 42 (HS.)
— —: J. G. Seidl. W., Fromme 04. **477.** 954 (EvKomorzynski) | **1906.** $^{3.\,od.\,5./6.}$ (FrKunze)
— KJ: Wohngsfrage. L., Dunck. & Humbl. 04. **412.** Nr. 16 | **600.** Nr. 1 (HRost) | **135 a.** I. 268 (Fürst)
— L: Gesamm. mathem. Werke. I. B., Mayer & Müller 04. **753.** 138-39 (LSchlesinger)
Fuchs, M: Anthologie d. Prosateurs Français. Biel, Velh. & Klas. **525.** 191 (W.) | **1695.** 421-22 (GBudde)
— —: Ausgew. Essais hervorrag. französ. Schriftstell. d. 19. Jhdts. Ebd., 02. **1680 b.** 272-73 (ASturmfels)
— —: Wirtsch. Erkundg. e. ostafrikan. Südbahn. B., Kolonialwirtschaftl. Komitee. **725.** 121. B. 544-46 (H Schacht) | **1205.** 201 (HSinger) | **1727.** 311-14
— —: Generator-, Kraftgas- u. Dampfkesselbetr. **45.** Lit. 43 (vH.) | **1644.** 764 (t.) | **1710.** 1329 (Berner)
— —: Russ. Konvers.-Grammat. z. Schul- u. Selbstunterr. 4. A., h. MvWyczlinski. Heid., Groos 03. **882.** Nr. 3 (Vondrák) [(FBoese)]
— R: F. Woorishoffer. Karlsr., Braun 03. **655.** 1202-5]
Fügner, F: Cäsarsätze. 3. A. B., Weidmann 04. **331.** 530 (OSilverio) | **829.** 333
Fühner, H: Lithotherapie. B., Calv. **1009.** II. 111-13 (O.)
Fuhr, Wyd: Hdb. f. d. Perikopenstunde. K., Bachem 04. **68.** 226 (Katschner) | **1342.** 435 | **1670.** 48
— —: F. M. Vierthaler's pädagog. Hauptschrift. Pad., Schöningh. **68.** 256 (Katschner)
Führer d. osterr.-ungar. Armee. W., Weiss 05. **929.** 502 (Str.) | **1379 b.** II. 136 (V.), II. 111 (Z.)
— durch d. Kirchl. Berlin. **798.** 74 [200 (JGraus)]
—, illustr., durch Graz. 9. A. (Woerl's Reisehdb.) **811.**
— d. Kunst. Esslingen, Neff. **1735.** 319 (K.) [(Pusch)]
— durch d. landw. Viehzucht in Bayern. **1590.** 552]
— A: Uebgsstoff f. d. Oberstufe d. latein. Unterr. Pad., Schöningh 04. **590.** 11 (Werra) | **1800.** 494
— —: Dtschs. Lesch. Münst., Aschendorff 04 05. **590.** 579 (Buschmann) | **600.** Nr. 5 (Brüggemann) | **1695.** 415-17 (WJesinghaus) | **1741.** 231 (Schmitz-Maney)
— H: D. Dienstmädchen. **520** 93 (vW.) [75 (Stücker)]
Fuhrhaus, O: Pflzn. Leherkarzin. Würzb., 04. **906.** Karz.]
Fuhrmann, A: Aufg. aus d. analyt. Mech. L., Teubner 04. **340 a.** 39 (Blasius) | **358.** 174 (FJ.) | **1584.** 384 (Becker) | **1660.** 44 | **1741.** 268 (Holzmüller) | **1790.** 364 (Grimsehl) [24 (H.)]
— —: Bauwisss. Anwendg. d. Integralrechng. **95.** Lit.]
— M: Geistesekrkht. **185.** 107 (Brassert) | **1251.** 331 (Arnemann) | **1798.** 37. B. 398 (ESchultze) | **1751.** 296 (Rump)
Fuisting, B: Preuss. direkte Steuern. B., Heymann 05. **357 a.** 204-8 (OGerlach) | **1343.** 46 (Bornhak) | **1492.** 128-34 (Friedberg) | **1494.** 453 (Jacobi)
— —: Steuerlehre. **1105.** 380 [Komorzynski)]
Fulda, FCh: Antixenien. 1. H. B., Behr **1696.** 333 (Ev)
— L: A. d. Werkstatt. S., Cotta 05. **214.** Nr. 10 (SS.). **360.** 172 (GM.-P.) | **477.** 1087 (AvWeilen) | **882.** Nr. 15 (Schnürer) [Nr. 18 (AKoster) | **1345.** 82 (LZürn)]
— —: Schiller u. d. neue Generation. Ebd., 04. **889.**
— —: Sümgedichte. 3. A. Ebd., 04. **1657.** 71 (KWarmuth) [**412.** Nr. 1 (-tz-)]
Fumagalli, G: Chi l'ha detto? 4. ed. Mail., Hoepli 04.]
— —: Lexicon typographicum Italiae. Fl., Olschki 05. **936.** 102-3 (Crüwell) [**1501.** 289 (RDavidsohn)]
Fumi, L: Regest. d. östlich. Südamerika. H., Gebauer & Schwetschke 03. **66.** 185 (PStange) | **1205.** 213 (Sievers)
— —: Unter d. Coroados. L., Teubn. 05. **1817.** 381
— B: Grdl. u. Voraussetzgn. d. Satisfaktionstheorie d. hl. Anselm v. Canterbury. Münst., Schöningh 03. **1233.** 300 (Schanz) | **889.** Nr. 5 (JvWalter) | **1234.** 151 (Reinhold)
— E, u. W. **Hering**: Buch d. Arbeiterversicherg. B.,

Digitized by Google

Vahlen 05. **135 a.** 268 (Jaffé) | **425.** 24. B. 375 (vFrankenberg) | **480.** 435 (Eger) | **1198.** 531 (PE.) | **1292.** Nr. 7 (Oldshausen) | **1492.** 135-37 (Hahn) | **1494.** 26. J. 910 (Bail). **1792.** 253

Funke, L: Edelworte Vater Jahn's. Leipa 05. **1028.** 221 (A) — R: Psychenkult. u. Religion. **1063.** 182 (Girgensohn)

Funtek, A: Gedenkblätt. aus d. Gesch. d. Reg. Nr. 17. W., 03. **1014.** 17. J. 200

Fürbringer: Störgn. d. Geschlechtsfunkt. **1581.** 354 (Wichert) | **1583.** 104 (Ehrmann)

— P: Sexuelle Hyg. in d. Ehe. **157.** 890-91 (Rüdin)

Fürbringer-Bertram: Bibl. Geschicht., h. GBöttlicher. B., Preusnitz 04. **1809.** 260 (KLöschhorn)

Furness, HH: Love's Labour's Lost. Phil., Lippincott 04. **703.** 242-44 (ABrandl)

Furrer, K: D. Leben Jesu Christi. 2. A. L., Hinrichs 05. **891.** Nr. 14 (HHoltzmann)

Fürst u. Windscheid: Hdb. d. soz. Med. **1297.** 287-88 (Leppmann)

— L: Gesundheitspflege d. Mädch. **403.** 136 (Blumberger) | **409.** 204 (Grätzer) | **574a.** 678 | **1211.** 190 (Franck). **1221.** 1660 (Neurath) | **1251.** 432 (Salomon)

— —: Genickstarre. **185.** 496 (Pagel) | **906a.** 564 | **1251.** 492 (Winckelmann) | **1268.** 527 (Engelen)

— —: Intest. Tuberkuloseinfekt. **185.** 543-44 (Pagel). **361.** 367 | **409.** 507 (Grätzer) | **414.** 1196 (Jessen) | **667.** 848 (Rietschel) | **1218.** 176 (Kempner) | **1676.** 97

— M: Stellg. u. Aufg. d. Arzt. in d. öffentl. Armenpfl. **446.** 78 (Schrakamp)

Fürstenheim, W: Frühdiagn. u. chir. Bhdlg. d. Prostatakarzin. **1068.** IX. 717-19 (Lobowski) | **1581.** 160 (Wichert)

Fürth: Wasserbruch u. Unfall. Bonn, 04. **1141.** 31 (Aronheim) [tücke 05. **357a.** 47 (REberstadt)

— Ew: Wohngsämter u. Wohngsinspektion. W., Deu-

Furtmüller, K: Theorie d. Epos b. d. Brüdern Schlegel, d. Klassik. u. WvHumboldt. **889.** Nr. 39 (MJoachimi). **1696.** 187-88 (ABernt) | **1696.** 957 (VPollak)

Furtwängler, A. u. HLUrlichs: Denkmäl. griech. u. röm. Skulptur. M., Bruckm. 04. **707b.** 58-60 (RWagner) | **829.** 369 (PWeizsäcker) | **875.** 83. II. 98 (RMenge) | **882.** Nr. 17 (JNeuwirth) | **1093.** 53 | **1289.** Nr. 1 (PWeizsäcker). **1585.** Nr. 13 (REngelmann) | **1657.** 466-74 (JSahr) | **1696.** 736 (JOchler) [03. **1789.** 61 (Behrendsen)

Fuss, K. u. GHensold: Lehrb. d. Physik. Freib., Herd.

Fueler, E: Religion u. Kirche i. Engl. i. XV. Jhdt. Tüb., Mohr 04. **889.** Nr. 9 (FKropatschek) | **1264.** 301 (HK Schaefer) | **1294.** 218 (GFieker) [Ld., 05. **586.** 921)

Futers, TC: The mechanical engineering of collieries.)

G

Gaaf, V.van der: The transition from the impersonal to the personal construct. in Middle English. Heid., Winter 04. **1289.** Nr. 15 (HSpies)

Gaal, G: Allg. dtschr. Muster-Briefsteller. **495.** 271

Gabelentz, Gvd: Verflogene Vögel. B., Fleischel 05. **1432.** Okt. 248 (CBusse) | **1886.** 947 (HElbelt)

— Hv: Mittelalterl. Plastik in Venedig. L., Hiersemann 03. **1906.** $^{10}/_{10}$ (FGHamm)

Gabelsberger, FX: Stenogr. Lesebibl. — Neue Vervollk. in d. dtschn. Stenogr. Wolfenb., Heckner 04. **168.** 139-41 (Rüsse)

Gaber, A: Likörfabrik. **439a.** 376 (E.) | **1642.** 384 (Ahrens)

Gabler, L: Krankenkost. **1580.** 1552 (Grassmann)

Gache, S: La fécondité d. la femme dans 66 pays. **1877.** 378 (OF.) [d'Helvétie. **1271.** Jan. 155 (*ß.*))

Gachot, E: Histoire militaire de Massena. La Campagne)

Gaedertz, KTh: Im Reiche Reuters. L., Wigand. **215.** 82 (JR.) | **412.** Nr. 33 | **477.** 1397 (JGillhoff)

— —: Was ich am Wege fand. Ebd. **215.** 107-8 (JR.). **1179.** Mai 282-85 (HSch.)

Gaedke: Kriegsber. aus d. Mandschurei. B., Luckhardt 05. **710.** 196 (Keim) | **925.** J. 1905. S. 764 (-d-) | **1277.** 27. J. 528 | **1379b.** II. 129-30 (Nw.)

Gaffky: Typhusschutzimpfg. **1500.** 706-8 (Abel)

Gaehde, Chr: D. Garrick als Shakspere-Darsteller u. s. Bedeutg. f. d. heut. Schauspielkunst. B., Reimer 04. **477.** VIII. 253 (PLegband) | **703.** 256-58 (FGregori). **1906.** $^{99}/_{9}$. (RFischer)

Gaehtgens zu Ysentorff, H: Napoleon I. i. dtschn. Drama. Fr., Diesterweg 03. **986.** 201-3 (RMahrenholtz)

Gai institutionum Commentarii quattor. h ESeckel u. B Knebler. 6. A. L., Teubn. 03. **882.** Nr. 11 (HSchenkl)

Gajdeczka, J: Maturitätsprüfgsfragen a. d. Mathematik. 2. A. W., Deuticke 05. **1064.** 436 (JNitsche)

Gaidukow: Ehrff farb. Lichts auf Färbg. leb. Oscillarien. **157.** 132 (Abderhalden)

Gaillard, G: Précipitat. **439.** 1136 (Wegscheider) **1256.** 280

Gaisberg, Sv: Herstellg u. Instandhaltg. elektr. Lichtu. Kraftanl **546.** 15 (RK.)

Gaisser, H: Osterhirmen i. griech. Offizium. R., Polyglotte Druck. **216.** 127 (vBilguer)

— —: Les „Heirmoi" de Pâques dans l'office grec. R., Imp. de la Propagande 05. **1394.** 353 (MK.)

Gái, A: Ausschluss d. Ascendenten v. d Erbenfolge u. d. Fallrecht. Bresl., Marcus 04. **412.** Nr. 43 (O.) | **986.** 205 (AVorberg) [Nr. 8 (AThumb))

Galante, L: Studi su l'atticismo. Fl., Barbera 04. **889.**

Galatti, F: D. Kgl. schwed. in Dtschld. gef. Krieg. Frauenf. **733.** 132 [**1205.** 61 (ThFischer)

Galbert, de: L'Ile de la gahte. Gren., Impr. Allier 04.

Galeni de temperamentis libri III, rec. GHelmreich. L., Teubn. **331.** 263 (HStadler) | **889.** Nr. 29 (J Ilberg)

Galenus: Causis continentibus libellus, tr. NBRegino, h. CKalbfleisch. Marb., Elwert 04. **1586.** Nr. 24 (RPuchs)

Galescesco, V: Port Arthur. Bukarest, 05. **929.** 1149 (AK.)

Galezowski: Le fond de l'oeil dans les affect. du syst. nerv. **1073.** I. 264 (Axenfeld) | **1575.** 658 (Lichtenstein)

— J: Augenhintergrund bei Erkr. d. Nervensyst **388.** 18 (Steindorff)

Gallisi, G: Opere. **1009.** IV. 286 (Günther)

Galitzin, B: Z. Methodik d. seismometrisch. Beobachtgn. Pet., 03. **213.** 533-35 (HG.)

Gallardo, A: Interpretat. dinamica de la división cellular. **883.** I. 425-35 | **1665.** 89 (Dickel)

Gallavardin, J: Therap. gén. **1707.** 126-28 (Schlegel)

Gallenga: Ectropium uveae n Margo pupill. **1073.** II. 200 (Levi)

Gallerien Europas. 1. H. L., Seemann 04. **882.** Nr. 23

Galliner, S: Saadia Al-fajjumi's arabische Psalmenübersetzg. u. Kommentar. B., Poppelauer 03. **887.** Nr. 50 (ML.) | **890.** 63 (FPerles) **891.** 29. B. Nr. 25 (WBacher)

Gallizia, P: Resistenza dei materiali e stabilità delle costruzioni. Mail., Hoepli 05. **1189.** 270

Gallmeyer, L: Sommerernte. Gedichte. **1166.** 128

Galliwitz: Grundlag. d. Kirche. Eisenach, Thüring. V. 04. **1122.** 58 (OS.) | **1294.** 22 (ATitius) | **1545.** 68 (Schreiber)

Gämlich, R: Enteignungsges. f. d. Kgr. Sachsen. Dr., Henkler 03. **402.** 511 (Kretzschmar)

Gander, M: Abstammgslehre. Eins., Benziger. **600.** Nr. 3 (HPigge) | **1283.** Nr. 9 (Ursprung)

— —: D. Erde. Ihre Entsthg. u. ihr Untergang. Ebd. **600.** Nr. 3 (HPigge) | **694.** 191-94 (JGredt) | **1283.** Nr. 9 (AGockel)

— —: D. erste Organismus. Ebd., 04. **600.** Nr. 3 (H Pigge) | **1283.** Nr. 9 (Ursprung)

— —: Schöpfg. u. Entwicklg. Ebd., 04. **804.** J. 1904. S. 399 (R.) | **838a.** 87 | **1199.** 315 | **1233.** 637 (Schanz). **1376.** 450-54 (EWasmann) [Nr. 8 (Stölzle))

— RM: Tierseele. Hann., Breer & Thiemann 05. **1283.**

Gandiglio, A: Cantores Euphorionis. Bologna, Zanichelli 04. **1585.** Nr. 25 (RHelm)

Ganea, E: Tab. Darst. d. inn. Krkh. **717.** 285. B. 106 (Neumann) | **1251.** 132 (Klatt)

Digitized by Google

Ganghofer, L: D. hohe Schein. **1098.** April 330-32 (J Hofmiller)

Ganghöfer, M: Religion u. Christent. H., Gebauer' Schwetschke. **525.** 383 (WHaupt) | **1584.** 301

Gangibauer, L: Käfer v. Mitteleuropa. **393.** 271 (Wasmann) | **1482.** 123-25 (Spaeth) | **1665.** 354 (Speiser)

Gans, L: Serumtherap. i. d. Veter.-Heilk. **428.** 571

— R: Einführg. in d. Vektoranalysis. L., Teubn. 05. **145.** 699 (MSchuster) | **469.** 672 (KSchr.) | **1584.** 414 (Körber) | **1711 b.** Nr. 26 (Py.) | **1741.** 400 (Schwab)

Gansberg, F: Streifzüge durch d. Welt d. Grossstadtkinder. Ebd., 05 | **707 b.** 360 (WBecher) | **867.** 673 (EPilz) | **893.** 41-43 (H.) | **1137 a.** 1052 (L.) | **1171.** 13. J., 158 | **1244.** Nr. 21, Beil. (OG.) | **1556.** Nr. 16 (KRothe) **1670.** 523 | **1741.** 168 (Schmitz-Mancy) | **1782.** 187 (JHerter) | **1799.** 342 (OSteinel)

Gänssle, F: Grundb. u. Hypothekenr. d. BGB. u. d. Liegenschaftskaufvertrag d. neuen Rechts. 3. A. S., Metzler 05. **402.** V. 686 (Landauer)

Ganswindt, A: Wollwäscher u. Karbonisation. L., Weber | — —: Färberei. **1570.** 5 **[491a.** 379 (K1)]

Gant, SG: Krkht. d. Mastdarms u. Afters. **405.** 367 (Neutra) | **432.** 62 | **434.** 460 (Lohnstein) | **517.** 120 (Tillmann) | **906.** 53 (Kron) | **1211.** 240 | **1221.** 10, 45 (E.) | **1580.** 322 (Krecke) | **1649.** 76. B. 82 (Goebel)

Gantzer: Archival. Quell. z. Tractatensons Einfall u. Feldzug i. Böhmen. Progr., Aschersleben 04. **986.** 25 (F Hirsch)

Ganz, H: Vor d. Katastrophe. Fr., Rütt. & Loening 04. **214.** Nr. 90 | **477.** 743-44 (JFrapan-Akunian) | **1179.** Mai 287 (K.) | **1894.** 1. 592 (ThGMasaryk)

— P: Handzeichngn. schweizer. Meister d. 15.-18. Jhdts. Bas., Helbing & Lichtenh. **1890.** 36 (PGanz)

Ganzmann, O: Lehrb. d. französ. Spr. I. B., Reuth & Reich. 02. **1371.** 304 (AGundlach)

Gappich: Ulcus ventriculi perfor. u. Trauma. M. **1141.** 360 (Aronheim)

Garbe, R: Bhagavadgita. L., Haessel 05. **214.** Nr. 147 (neu) | **1978.** 411-17 (LvSchroeder)

— —: Z. ind. Kulturgesch. **1009.** 10-11 (Strunz)

Garbowski, T: Morphogenet. Studien. **430.** 221-31 (Korschelt) [(Wiemer)]

Garcia y Hurtado, S: De la escoliosis. Madr. **413.** 181 | — —: Arquétect. del esque. leto. Ebd. **413.** 181 (Wiemer)

Garcia, G: El plan de Indepentencia de la nuern españa. Mexico, Impr. del Museo Nacional 03. **1205.** 77 (Zimmerman o)

Gardeil, O: Les dons du Saint-Esprit dans les saints dominicains. P., Lecoffre. **694.** 19. B. 367 (RSchultes)

Gärdes, J: W. Scott als Charakterzeichner in The Heart of Midlothian. Vegesack 04. **1289.** Nr. 16 (LRoesel)

Gardiewski, E: Dauerhefepräpar. **426.** 229 (Loeb)

Gardiner, AH.: The inscription of Mes. L., Hinrichs. 05. **412.** Nr. 41 (JLeipoldt) | **889.** Nr. 34 (WSpiegelberg)

— SR: Oliver Cromwell. tr. EKirchner, Vorwort v. A Stern. M., Oldenbourg 03 **889.** Nr. 28 (FLuckwaldt). **986.** 192-94 (FHirsch) | **1911.** 18. II. 876-78 (KBleibtreu)

Gardner, P: A grammar of greek art. Ld., Macmill. & Co. 05. **1289.** Nr. 25 (PW.)

Gardthausen, V: Augustus u. s. Zeit. 1. Tl. 3. B. II. Tl. 3. B. L., Teubn. 04. **412.** Nr. 16 (FR.) | **661.** 391 (CW.). **1586.** Nr. 39 (CBenjamin) | **1748.** 279-83 (MRottmanner)

Gareis, K: Enzyklopädie u. Methodologie d. Rechtswissenschaft. Giess., Roth 05. **425.** 275-76 (Kirchenheim). **1280.** 255 (vSchwerin)

— —: Fortschr. d. intern. Rechts i. letzt. Menschenalt. Dr., v. Zahn & Jaensch 04. **105.** 254 (FBondi) | **549.** 378 (st.) | **1904.** $^{27}/_{8}$ (EgZweig)

— R: Gesch. d. ev. Heidenmiss. **1063.** 184 (HA.)

Garnett, R: W. Shakespeare, Pedagogue a. Poacher. Ld., John Lane 05 **703.** 264 (ABrandl)

— —, u. E.**Gosse**: English Literature. Ld., Heinemann 04. **412.** Nr. 12 (LdwProescholdt)

Garnier, A: Haeckel et l'évolution. P., Lethielleux. **882.** Nr. 19 (ES.) | **1009.** IV. 272 (Jacobi)

Garré, C: Lungenchir. **1583.** 540

Garten, S: Leitf. d. Mikrosk. **1753.** X. 276

Gartmeier, J: Beichtpflicht. Reg., Manz 05. **68.** 20. J. 37 (JBorter) | **123.** 804-5 (LLeyendecker) | **1631.** 418

Gärtner: Leitf. d. Hyg. **403.** 172 (Bliesener) | **575.** 545 (P.) | **1500.** 639 (MP.) | **1583.** 2869 (Kronfeld) | **1580.** 2235 (Lehmann) | **1582.** 325 (Bail.) | **1755.** 181

— O: John Shirley. H., 04. **946.** 360-62 (EPHammond)

— Th: Darstellg. d. rumän. Sprache. H., Niemeyer 04. **886.** Nr. 12 (AZauner)

— —: Quellenb. z. Gesch. d. Gymn. zu Zittau. 1. H. L., Teubn. 05. **412.** Nr. 25 (Sigr.)

Gasc-Desfossés, E: Mysticisme irrégligeaux dans la poésie en France. **1263.** 12. J. 532

— —: De la croyance à la survivance de l'être humain. **1263.** 49. Livr. 158 (GM.) [03. **406.** 182]

Gasching, P: Zersetzg. d. Milch u. menschl. Pathol. P.

Gaskoin. CJB: Alcuin. Ld., Clay a. Sons. Cambr., Univers. Press 04. **1294.** 218 (GFicker)

Gasquet, A: English Monastic Life. Ld., Methuen 04. **1394.** 167 (OStark) [Clury 04. **1205.** 78 (Supan)]

Gass's J urnal of the Lewis a. Clark Exped. Chic., Mc

Gasser, G: Mineralien Tirols. Rocht., Zimmermann 04/05. **38.** 2. 184 (Amplatz-Wien) | **616.** 218 (Bauer) | **838 a.** 87. **1172.** 379 (RHandtmann) | **1288.** 37 (Klautzsch)

— JK: Bdtg. d. Sprüche Jesu ben Sira. Güt., Bertelsm. 04. **215.** 385 (GSchneidermann) | **880.** 78 (Oettli) | **891.** 29. B. Nr. 25 (ABertholet) | **1294.** 98 (AKaupbausen). **1571 a.** 7, 11, 15

Gassiot, H: Stories from Waverly from the original of Sir W. Scott. Glog., Flemming 02. **1799.** 250 (MDegenhart) [(Joseph)] **1579.** 886 (Jadassohn)

Gassmann, A: Ichthyosis. **1221.** 1089 (Deutsch) | **1573.** 242

Gassmeyer, M: Wie studiert man neuere Philologie? L., Rossberg 04. **1289.** Nr. 6 (BRöttgers)

Gast, K. u. W.**Hastung:** Berliner Schulliederb. B.-Gr.-Lichterfelde, Ahn & Simon. **1741.** 404 (Schewe) [Koch]

Gastelger, K: Wurmerkrkg. unt. Kälbern. **1139.** 382 (A)

Gaster, B: Ber. üb. d. 64. Schuljahr d. allgem. dtschn. Schule, Antw., 04. **145.** 57 (RSchneider)

— —: Mod. Frauenbewegg. Wolfenbüttel, Heckn 04. **145.** 697 (PSymank) | **524.** 53 (S.)

Gaston-Routier: La question Macédonienne. P., Le Soudier 03. **1205.** 171 (WGütz)

Gastou, P: Hyg. et path. du prem. âge. P., Doin. **342 a.** 30 | **409.** 381 (Schreiber) | **1573.** 1192 (Abraham) | **1580.** 1985 (Jesionek)

— —: La scrofule. P., Doin. **342 a.** 17-20 (N.)

— —: Le coryza syphilit. **1573.** 1346

Gastpar: Gutacht. üb. Schularzfr. i. Stuttg. S., Kohlhamm. 04. **135 a.** 269- 70 (Marr) | **451.** 163 (Weinberg). **829.** 236 (AR.) | **1218.** 46 (F.) | **1243.** 94 (Polchau) | **1500.** 7035 (Altschul) | **1506.** 463 (Berger) [05. **412.** Nr. 54]

Gatha's d. Awesta, tr. ChrBartholomae. Str., Trübner]

Gaethgens zu Ysentorff, H: Napoleon i. dtschn. Drama. Fr., Diesterweg 03. **590.** 385-87 (EAreus)

Gatscha, F: Bmkgn. üb. d. Kunst d. Uebersetzens. **1800.** 748 (JKlein)

Gatterer, KJ: Kaufmänn. Rechnen f. 2klass. Handelsschul. W., Pichler 05. **1907.** $^{35}/_{2}$. (RvMaly)

Gattermann, L: Praxis d. org. Chemie. **1644.** 1576 (Rassenstein)

Gattiker, G: Schulanfsicht. **1818.** 781 (Kraft) [sow]

Gaucher, E: Membrane cellul. chez les végét. Montp., 04. **394.** 98. B. 561-63 (Quéva)

— —: Traitem. d. l. Syphil. **906.** 999-1002 (Loeb)

— N: Hdb. d. Obstkultur. B., Parey. **539.** 9. J. 310. **1217.** 175 | **1427.** 108 | **1560.** 201 | **1564.** 348 | **1578.** 129 (F.)

Gauckler, P: Compte-rendu de la marche du service en 1903. **1585.** Nr. 47 (ROehler)

— —: Héro et Léandre. P., d. **1585.** Nr. 14 (REugelmann

Digitized by Google

Gauckler, P: La mosaïque. P., Hachette 04. **1696.** 31-33 (JJüthner)
— —: La personification de Carthage. P., 04. **1585.** Nr. 41 (REngelmann)
— —: Note sur les mosaïstes antiques. P., 04. **1585.** Nr. 42 (REngelmann)
Gaudé, L: Opera moralia s. Alphonsi Mariae de Ligorio. Romae ex typ. vaticana 05. **804.** 386-88 (ABellesheim)
Gaudesmus, W., Freytag & Berndt. **1800.** 738-39
Gaudeau, B: L'église et l'état laïque. P., Lethielleux 05. **804.** 3. F. 31. B. 315-16 (AB.)
Gaudig, H: Didakt. Ketzereien. L., Teubn. 04. **145.** 228-29 (ERegel) | **145.** 358 (RFaust) | **214.** J. 1904. Nr. 148, S. 1-3 | **418.** 14 | **524.** 25 (MCauer) | **590.** 827 (HSteinberg) | **690.** 203 (JMeyer) | **882.** Nr. 20 (MWolf) | **1258.** Jan. 379 (Z.) | **1263.** 49. Livr. 138-39 (GM.) | **1387.** 151-52 (Schilling) | **1657.** 68 (RWassely) | **1696.** 657 (JRanftl) | **1741.** 165 (KKnabe) | **1787.** 364 (Keferstein) **1800.** 368 (FWollmann) | **1892.** 199-200 (HWolgast)
— —: Wegweiser durch d. dtschn. Schuldramen. 3. Abt. L., Hofmann 04. **145.** 293 (RFaust) | **1333.** 686 (RS.). **1799.** 54 (ThGeiger)
— —, u. G **Frick**: Dtsche. Schulausgab. L., Teubn. 05. **875.** 85. H. 109 (RMenge) | **1741.** 403 (Schmitz-Mancy)
Gaudy, Fr: Ausgew. Werke, h. AFreiin vGaudy. L., Reclam. **145.** 570 (AZipper) [02. **1394.** 162 (JP.)]
Gaugusch, L: Ehehindernis d. höh. Weihe. W., Manz | — —: Rechtsinstit. d. Papstwahl. Ebd., 05. **882.** Nr. 13 (FXFunk) | **1198.** 18. J. 144 (JPietsch) | **1342.** 519-20 (N)
Gaul, F: Botanik. **1427.** 18. J. 226 [Hilling)]
— —: Persönl. u. wirtsch. Vhltn. d. Bauernstand. J., Fischer 04. **855.** 1182-84 (OHötzsch)
Gaupp, E: Anat. d. Frosch. **1103.** 126 (Kopsch) | **1287.** 117 (Grosser) | **1581.** 61 (AW.)
— R: Selbstmord. M., Aerztl. Rundsch. 05. **414.** 783 (Classen) | **417.** 395 (Aschaffenburg) | **517.** 631 (Stier). **717.** 104 (Wolteinas) | **1818.** 779 (Moses) | **1823.** 600 (G Aschaffenburg)
Gauss, CF: Allg. Gundlag. e. Theorie d. Gest. v. Flüssigkeit. i. Zustande d. Gleichgew., tr. RHWeber. L., Engelmann 03. **1009.** II. 293 | **1789.** 528 (MAbraham)
— —: Werke. 9. B. L., Teubner 03. **753.** 66-72 (Knopf)
Gauthier, P: Lorenzaccio. P., Fontemoing 04. **1501.** 241-46 (JJordan)
Gautier: La fécondat. artif. P., Baill. **1575.** 537 (Wolff)
— A: Les manifestat. de la vie désirent-elles toutes les forces matérielles? P., Alc. **1263.** 12. J. 516
— L: Epopées françaises, h. Fr. Strohmeyer. L., G Freytag 05. **1289.** Nr. 26 (EMüller) [(EDentler)]
Gauzeau, A: De la Palma. P., Lecoffre 04. **1264.** 328-30)
Gay, J: L'Italie méridionale et l'empire byzantin etc. P., Fontemoing 04. **412.** Nr. 28 (EGerland)
Gayet, A: Coins d'Egypte ignorés. P., Plon. **889.** Nr. 33 (FrWvBissing) [mill. 03. **1289.** Nr. 2 (-l-)]
Gayley, ChM: Represent. English Comedies. Ld., Macmillan 03. **1289.** Nr. 7 (AKirchhoff) | **1288.** 334 (Günther)
Gazarung u. Ergebn. d. Krkhtsstatist. d. nach d. Ges. v. 30. März 1888, betr. d. Krknvers. d. Arbeiter, eingericht. Krknkass. 1902. W., Hof- u. Staatsdruck. 04. **404.** 441
Gebauer, A: Wes. d. Kapitalzins. u. Zinstheorie v. Böhm-Bawerks. Bresl., Koebner 04. **882.** Nr. 3 (r.)
Gebert, K: Kathol. Glaube u. d. Entwicklg. d. Geisteslebens. M., St. Bernh.-V. **1136.** 476-78 (CDecurtins). **467a.** Nr. 11, S. 27 (Harpf) [mer)]
Gebhardt: D. Sextaner. L., Richter 03. **829.** 227 (Kirsch-)
— E: Kirche Wang i. Riesengebirge u. ihre Gesch. Hbg., Rauh. Haus **355.** 76 (Reinthaler)
Gebler, K: Bibelkde. Bresl., Hirt 04. **374.** 60 (Polack). **1809.** 259 (Heine)
Gebser, F: Verwaltgsordng. f. d. kirchl. Vermögen i. d. Gzd. Provinz d. preuss. Landeskirche. B., Heymann 04. **1239.** 352 (BvKamptz) | **1292.** 16. B. Nr. 10 (vDoeming) [(W.)]
Gebührenordnung, d. neue preuss., f. Aerzte. **1575.** 339)
Geck, A: Hilfe gegen. faule Schuldner. **45.** Lit. 28 | **488.** 101 (Sch.) | **1642.** 528 (Rauter)
Gedanken üb. Ausbildg. d. österr. Kavall.-Offizierkorps. S., Schickh. & Ebner 05. **1379 b.** II. 150 (Bdt.)
Geddes, J: Canadian French. Erl., Junge 02. **1371.** 226-28 (ETappolet) [69 B. S. XXXVI (-s.-)]
Gedenkblätter an d. Okkupat. 1878. W., Seidel 03. **1190.**
Gedenkbuch an Hermine Spies. 3. A. L., Göschen **1344.** 388 (MStener) [(GSchanz)]
Geering, T: Verschuldg. d. Schweiz. Z., 04 **493.** 435)
— —, u. R. **Holz**: Wirtschaftskde. d. Schweiz. Z., Schulthess 03. **493.** 435 (GSchanz) | **882.** Nr. 1 (ERainsperger)
Gefechtsausbildung d. preuss. Infant. v. 1906. B., Mittler u. S. 03 04. **1379 b.** I. 4 (-ek-)
Geficken, A: Aus d. Werdezeit d. Christentums. L., Teubner 04. **412.** Nr. 45 (GH-e.) | **880.** 192 (Barth). **1263.** 49. Livr. 140 (GM.) | **1585.** Nr. 35 (WKöhler). **1586.** Nr. 24 (WSoltau) | **1639.** 326 (CW.) | **1809.** 256 (Schuster) | **1831.** 271 (Waldenburg)
— —: D. griech. Drama. L., Hofmann 04. **412.** Nr. 36 (HSt.) | **1657.** 462-66 (WSchwarze) | **1695.** 514-18 (B Büchsenschütz) | **1800.** 541 (AB.)
Gefroy, G: L'apprentie. P., Charpentier 04. **544.** Nr. 4. S. 54 (ABrunnemann) [Schmidt)]
— —: La Bretagne. P., Hachette 05. **1907.** $^{5}/_{6}$ (KE.)
Gegen d. Kurpfusch. u. d. Heilmittelschwindel. Karlsr. **335a.** 183 (Rg.) | **361.** 319
Gehede, A: Meine Erinnergn. an grosse Naturforscher. Eisen. **394.** 98. B. 408 (Geheeb) | **1009.** 99 (Günther)
Gehörte ich ins Irrenhaus? **417.** 729 (Abraham)
Gehrig, A: Block z. Entw. u. Beurteilg. v. Lehrprob. **374.** 93 (Egert) [Teubner. **320.** 369-72)]
— H: Method. d. Volks- u. Mittelschulunterr. III. L., | — —: J. J. Rousseau. I. S. Leb. u. s. Schrift. 2. Sein Leb. u. s. Bdtg. H., Schrödel. **1799.** 338-40 (LFränkel)
— —: Warenhaussteuer in Preuss. L., Teubn. 05. **214.** Nr. 32 (Haacke) | **357a.** 109-11 (HKöppe) | **889.** Nr. 13 (MBiermer) | **1292.** Nr. 9 (Strutz) | **1214.** 981 | **1504.** 46. B. 461-62 (CBornmak) | **1598.** Nr. 23. S. 765 (ad br.)
— —, u. F. **Stilleke**: Geschäfts- u. Rechtsverkehr d. Handwerkers. L., Hofmann. **1879 b.** 14 (OMantzke)
Geidel, H: Alfred d. Grosse als Geograph. M., Ackermann 04. **882.** Nr. 4 (Helmolt) | **1009.** 77 (Götz)
Geier, F: Durchführg. d. kirchl. Reform. Joseph's II. i. Vorderösterr. S., Enke 05. **123.** 404-8 (Moser) | **125.** 506 (GSteinhausen) | **412.** Nr. 28 | **882.** Nr. 13 (FXFunk). **891.** Nr. 14 (KMüller) | **1283.** Nr. 10 (ARosch) | **1724.** 336 (EFr.)
Geigel, R: Sklerose u. Atherom d. Arter. **185.** 88 (Gumprecht) | **414.** 195 (Gerhardt) | **828.** 222 (A.) | **1287.** 11 (Hödlmoser) | **1582.** 56 (Pick)
— —: D. neu. Strahl. Würzb., Kabitzsch 05. **405.** 560 (Kimböck) | **414.** 752 (Classen) | **431.** 674 (-γ) | **434.** 641 (Lohnstein) | **451.** 619 (Wilke) | **517.** 467 (Buttersack). **828.** 262 (P.) | **930.** 288 | **1211.** 190 (Scherk) | **1212.** 763 (M.) | **1251.** 272 (Helbig) | **1268.** 288 (Engelen) | **1574.** 811. **1877.** 388 (JR.)
Geiger, A: Bad. Dichter Karlsr., Braun. **474.** 126 (HB.)
— B: E. Sommeridyll. B., V. i. Goethehaus 04. **725.** 122. B. 171
— E: H. Sachs als Dichter i. s. Fastnachtsspielen. H., Niemeyer 04. **477.** 740-42 (ThHampe) | **882.** Nr. 3 (AE Schönbach) | **886.** Nr. 12 (ALStiefel) | **889.** Nr. 30 (K Drescher) [Nr. 48 (RMWerner)]
— —: Beitr. z. e. Aesthetik d. Lyrik. Ebd., 05. **889.**)
— KA: Religiöse Erziehg. d. Kinder i. dtschn. Rechte. Pad., Schöningh 03. **123.** 197-98 (Sester) | **1233.** 154-56 (Sägmüller) [(RWoerner)]
— L: Goethe's Leben u. Werke. L., Hesse. **165.** 404)
— —: Aus Chamisso's Frühzeit. B., Paetel 05. **214.** 411-

Digitized by Google

13 (GE.) | **1894.** I. 233 (WvWurzbach) | **1907.** $^{15}/_{10}$ (R MWerner)

Geiger, W. u. E. **Kuhn:** Grundr. d. iranisch. Philologie. Str., Trübn. 05-04. **1271.** April 155-58 (HOldenberg)

Geiges, F: D. alte Feusterschmuck d. Freiburger Münsters. 3. H. Freib., Herder. **811.** 163 (JGraus) | **1376.** 454-56 (StBeissel) [153 (HBinder))

Geijerstam, G.af: Wald u. See. B., Fischer. **1538.** 6. J.

Geijl, A: Roomhuysianasch geheim. Rotterd. **780.** 602)

Geikie, J: Outlin. of Geology. 4. ed. **400.** 9 [(Pergens)] — —: Structural a. field geology. **401.** 187 (C.V.C.)

Geisberg, M: Meister d. Berliner Passion u. Israhel van Meckenem. Str., Heitz 03. **412.** Nr. 36 (AH.)

— —: Verzeichn. d. Kupferstiche Israh. van Meckenem. Ebd., 05. **853.** 534 (GPauli)

Geisel, W: Wie ich m. mein. Jungens Kunstwerke betrachte. Glückst., Seibel 04. **318.** Beil. 47 (HGrosse). **1809.** 17. J. 70 (HGrosse) | **1890.** 265 (BMüller)

Geisendörfer, G: Säurebildg. i. Mischgn. v. Mehl u. Wass. Würzb., 04. **1279.** 1054 (Liefmann)

Geisler, A: Alter d. Invaliden b. Eintritt d. Invalidität. **1841.** 154 (Aurin) [575-77 (S.-A.)]

— V: Was ist Philosophie. B., Froehlich 05. **803.**

Geissler, FK: D. u. d. sozial. Sünden. J., Schmidt 05. **412.** Nr. 46

— K: Kegelschnitte. **340a.** 121-24 (Hessenberg) | **412.** Nr. 42 (E.-I.) | **803.** 583-84 (KGeissler) | **1647.** 52. B. 512 (Ostwald) | **1695.** 637 (MNath) [04. **145.** 289 (HServus)]

— —: Anschaul. Grundl. d. math. Erdkde. L., Teubn. — —: Grundsätze u. Wes. d. Unendl. in d. Mathematik u. Philosophie. Ebd. **145.** 548-49 (EHermann) | **1277.** 27. J. 192 | **1790.** 185 (Gerber) | **1800.** 106 (EKaller)

— M: Am Sonnenwirbel. J., Costenoble. **1110.** Juli 568)

— —: D. Moosdorf. **1145.** 151 (HS.) [(ABartels)]

Geist, H: D. freie Reingötth. im Mensch. als d. Grundelement all. eth. Moral. Weim., Böhlau 02. **891.** Nr. 20 (EWMayer) [Freib., Herder 04. **1696.** 345 (JMüllner)]

Geistbeck, M: Leitfad. d. mathemat. u. physik. Geogr.

Geister, bildende, h. FAbshoff. I. 1-10. Tans. B.-Schoneberg, Oestergaard 05. **882.** Nr. 22

Geitler, J: Elektronagnet. Schwinggn. u. Wellen **439.** 846 (Gerland) | **469.** 766 (K.) | **889.** Nr. 49 (FASchulze). **1660.** 908 (GSeibt) | **1790.** 309 (Poske)

Gelabert, J: Los volcanes extinguidos de la provincia de Gerona. Viader, S. Feliu de Guixols 04. **1205.** 176 (K Sapper) [03. **891.** Nr. 26 (Volz)]

Gelbhaus, S: Esra u. s. reform. Bestrebgn. W., Löwit]

Gelcich, E: Astronom. Bestimmg. d. geogr. Koordinat. L., Deuticke 04. **66.** 234 (OEggert) | **1749.** 212 (Ule)

Geldern, Cv: Het Principium Theologiae in zyne Beteekenis voor de Archaeologia Sacra. Wageningen, Nederbragt & Co. 04. **887.** Nr. 50 (F.) [(Baumann)]

Gelhäusen: Vaccinerkrankgn d. Auges. L., **1279.** 1095]

Geller: Detailhandel m. gebr. Getränk. **1876.** 516

— L: Oesterr. Patentgesetz. **439a.** 497 (Jahoda)

Gelpke, F: Geschichtl. Entwicklg. d. Landratsamtes d. preuss. Monarchie. B., Heymann 02. **504.** 18. B. 320-24 (MHass) [**356.** 253-54 (C.) | **450.** 465 (EHafiter)]

— L: Kulturschädl. od. Zun. d. Nerv.- u. Geisteskr.]

— Th: Bez. d. Schorg. z. jug. Schwachsinn. **828.** 183 (Kr.) | **1573.** 270 | **1574.** 40

Gelzer, H: D. heil. Berge u. a. Makedonien. L., Teubn. 04. **412.** Nr. 6 (KD.) | **882.** Nr. 19 (PMBaumgarten). **1205.** 171 (WGötz) | **1258.** März (KF.) | **1271.** Jan. 156 (*dq*)

Gemeindehaus, hrsg. v. PCremer. Potsd., Stiftgs.-V. 05. **582b.** 165 [Pad., S.-V. 05. **1376.** 99)

Gemmeke, A: Geschichte d. kath. Pfarreien in Lippe.]

Genast, E: Aus Weimar's klass. u. nachklass. Zeit, h. RKohlrausch. S., Lutz 04. **477.** VIII. 256 (PLegband). **882.** Nr. 21 (SMPrem) | **1179.** Sept. 435 (OW.)

Genau, A: 10. Volksschulrechnen. **318b.** 39

— —, u. PA**Tüffler:** Rechenb. f. Lehrerbildgsanstalten. G., Thienemann 03. **873.** 73 (FrIl.)

Genée, R: Shakespeare. **214.** Nr. 254

Generalregister z. XI.-XX. Jahrg. d. Centralbl. f. Bibliothekswesen, bearb. v. Haeberlin. L., Harrassowitz 05. **895.** Nr. 40 (EVonlilienne) [Schmid)]

Generalstabswerk, d. französ., v. 1870/71. **1731.** 356 vi

Genevoix: Urétrites chez petits garçons. P., 04 **396.** 292 (Mohr) [barth 05. **600.** Nr. 19 (WSmuder-Plassmann)]

Genewein, A: Vom Romant. b. z. Empire. I. L., Roth-]

Genickstarrepid. b. bad. Pionierbat. 03/4. **1574.** 829 (Steiner) | **1755.** 479-80 (Kroeker)

Génin, L, et J **Schamaneck:** Conversations françaises sur les tableaux d'EdHoelzel. W., Hölzel. **1680b.** 265 (A Sturmfels) [422 (Buschmann)]

Genius, A: Shakespeare's Hamlet. L., Bredt 04. **590.**]

Gennari, C: Consultazioni morali-canon.-liturg. ed. II. vol. II. **1233.** 645 (AKoch) [Nr. 16 (JGalla)]

Gennaro, A: I cervantofili. Napoli, Melfi u. Joele 04. **882.**]

Genossenschaftskataster f. d. Dtsche. Reich. B., 04. **719.** 3. F. 29. B. 128 (JC.)

Genschow, A: Unt. Chinesen u. Tibetanern. Rost., Volkmann 05. **585.** 88. B. 200 (Sg.) | **882.** Nr. 23 | **1205.** 186 (MvBrandt)] | **1556.** V. 638 (Sieger)

Gensel, J: I. Dienst d. Gemeinwohl. **361.** 301 [Eggeling)]

— W: C. Meunier. Biel., Velh. & Klas. **1890.** 251 (O)

— —: Millet u. Rousseau. Ebd. **1696** 924 (RBoeck]

— —: Velazquez. S., Dtsche. V.-A. 05. **1258.** Mai 252. **1735.** 159 (Sch.) | **1890.** 133 (FKoch)

Gensichen, M: Bilder v. uns. Missionsfelde d. Kratzenstein'sch. Gesch. d. Berliner Mission f. 1893-1901. B., ev. Missionsges. 02. **1294.** 267 (ASteinmetz)

— —: Hoffnungsfreud. Missionsber. aus Trübsalszeiten. Ebd. **1294.** 266 (ASteinmetz) [(Loeb)]

Gent, W: Amidosäure i. Harn fieb. Kranke. **1876a.** 240)

Genther, R: Streifzüge durch Wald u. Feld. Wandert. e. Weidmanns. W., Mitschke 05. **412.** Nr. 38 (Nmstr.)

Gentil, F: Tratam. cir. do mal de Bright. Lisb. 04. **405.** 925 (vHofmann) | **1579.** 1811 (Fürbringer) | **1580.** 2379 (Hager)

Gentile, C: I dialoghi di Platone posseduti dal Petrarca **886.** Nr. 3/4 (KVossler)

Gentsch, W: Dampfturbin. Hann., Helwing 05. **45.** Lit. 23 (Peter) | **200.** 605 (RProell) | **469.** 430 | **1052.** 97

Genzmer, A: Elektr. Druckknopfsteuergn. f. Aufzüge. Hann., Jänecke 05. **435.** 179 | **1660.** 779-80 (FNatalis). **1711b.** 88 (Kz)

— St: Polizei. B., Springer 05. **353.** 92 | **1843.** 76 (H.)

Geoffroy, M: Affinities of the elements. **439.** 1135 (Abegg)

Geoffroy St. Hilaire, E: Lettres écrites d'Egypte. **1009.** II. 353 (Jacobi)

Geographenkalender 1905/06. G., Perthes 05. **66.** 113 (H Haack) | **145.** 43 (RHerold)] **585.** 87. B. 352 (Sg.) | **1668.** 579 (GKollm) | **1686.** 534 (AHettner) [**370.** 1408-12 (L.)

Georg, K: Schlagwortkatalog. Hann., Jänecke 03/04]

George, A: Gedächtn. u. s. Pflege. Pad., Schöningh. **1523b** [2. A. (Hoffmann)]

— St: Zeitgenöss. Dichter. B., Bondi 05. **214.** Nr. 190 (RSchaukal) | **1657.** 600 (KWarmuth)

Georgewitsch, Vl: Ende d. Obrenowitsch. L., Hirzel 05. **412.** Nr. 35 (NJorga)] **1883.** 52 B. 116 (AGeiber) | **1894.** IV. 407-11 (ThGMasaryk)

Georgi: Ernte. **1578.** 226 (L.) [(WNiemann)]

— E: Führer d. Pianisten. 2. A. L., Pabst. **1763.** 849]

— O: Staatshaushalt d. Kgr. Sachsen seit 1880. L., Dunck. & Humbl. 03. **493.** 439 (GSchanz)] **719.** 3. F. 29. B. 122-24 (MvHeckel)

— W: D. 4 Jahreszeiten. Farb. Künstler-Steinzeichngn. Bresl., Hirt. **804a.** 221 (Sp.)

Georgii Acropolitae Opera, h. AHeisenberg. L., Teubn. 03. **882.** Nr. 11 (HSchenkl) | **1585.** 24. B. Nr. 49 (Th Preger) | **1639.** 665-67 (KK.)

— Monachi Chronicon, h. CdeBoor. II. L., Teubn. 04. **412.** Nr. 29 (EGerland) | **889.** Nr. 14 (AHeisenberg). **1283.** Nr. 9 (JSchulte)

Digitized by Google

Georgii: Haftpflichtversicherg. i. „Entw. e. Gesetzes über d. Versichergsvertr." S., Kohlhammer 04. **882**. Nr. 15 (vWeinrich) | **1239**. 56 (Fuld)
Georg, EA.: D. Tragische als Gesetz d. Weltorganism. B., Kohler 05. **214**. Nr. 189 (FvStromer-Reichenbach). **889**. Nr. 38 (RMWerner) [494-504 (WBormann)]
— —: Tragödie F. Hebbel's. L., Avenarius 04. **1384.**
Gerarchia Cattolica. R., Tipografia Vaticana 05 **1285.** Nr. 7
Gerard, E: Leçons sur l'électricité. II. P., Gauth.-Vill. 05. **412**. Nr. 36 | **1789.** 640 (M.Iklé)
— J: The old riddle a. the newest answer. Ld., Longmans 04. **1376.** 68. B. 454
Gerasch, A, u. **E.Pendl**: Geograph. Charakterbild. a. Oesterr.-Ungarn. Nr. 1-3. W., Pichler 04. **66.** 189 (Hk.)
Gerassimow, JJ: Z. Physiol d. Zelle. **1791.** 65-66 (Baglioni)
Gerber, Handat.: d. Operat. am Schläfenbein. **405.** 286-87 (Goldschmidt) | **450.** 87 (Nager sen.) | **1297.** 287 (Haug) | **1573.** 1230 | **1582.** 491 (Steiner) | **1583.** 392 (Hammerschlag)
— P: Sklerom i. d. russ. u. dtschn. Grenzgeb. L. **342.** 380 (Landesberg) | **396.** 944 (Kramer) | **906.** 873 (Loeb). **1212.** 636 (Leenen)
Gercke, A: Griech. Literaturgesch. m. Berücks. d. Gesch. d. Wissensch. L., Göschen 03. **1585.** 24. B. Nr. 50 (O Weissenfels)
— P: Heyse's Kolberg. L., Bredt 03. **145.** 552-54 (RFoss)
Gercken, W: Grdg. d. darstell. Geometrie. L., Dürr 03. **133.** 58 (PSchaffheitlin) | **1135** 215 (HThieme)
Gerdes, P: D. angeh. u. prakt. Elektrochemik. **1629.** 293-94 (Paweck) | **1660**. 49 | **1799.** 159 (EDöll)
— —: Einführg. in d. Elektrochemie. H., Knapp 02.)
Gerding, L: Schweissbund. **514.** 95 (E.)
Gerhard: Formularb. f. d. freiw. Gerichtsb. **1240.** 320 (A.)
— s französ. Schulausgab. L., Gerhard. **1680 b**. 270 (A Starnfels) [Reimer. **1594.** 428 (ASchreiber)]
— A, u. H **Simon**: Mutterschaft u. geist. Arbeit. B.,
— E: Strafrechtl. Schutz d. Brief. **153.** 757-60 (FScholz)
— H: Volkswirtsch. Entw. d. Südens d. Verein. Staat. v. Amerika. H., Gebauer-Schwetschke 04. **585.** 87. B. 177 (WKrebs) | **1205**. 72 (FRatzel)
— P: Fischwege u. Fischteiche. **515**. 111 (Weeder)
— —: Z. Pathogenit. d. Bac. pyogenes suis. Hbg., 04. **389**. Ref. 36. B. 321 (ERoth)
Gerhardi, KA: Wesen d. Genies. **1251.** 490 (Wulff)
Gerhardt, JP: Z. Gesch. u. Liter. d. Idiotenbildgswes. **1137.** 14. J. 355 (FFrenzel) | **1579.** 1205 (Ziehen)
Gerigk, H: Wes. u. Voraussetzgn d. Todsünde. Bresl., Aderholz 03. **1233.** 141 (Schanz) | **1234.** 150 (Asenstorfer). **1253.** 286 | **1283.** Nr. 6 (JMayer)
Gerlach: Sehnenplastik u. Schnentransplant. Rost., 04. **396.** 193 (Deutschländer) | **1650.** 376 (Bleucke)
— ELv: Aufzeichngn. aus s. Leben 1795-1877, h. JvGerlach. Schwerin, Bahn 03. **1110.** Jan. 617-20 (HOncken). **661.** 124-36 (AFranz)
— L: Anat.-histol. Techn. d. 19. Jhdts. **1009.** IV. 393 (Südhoff) [Renner)]
— —: Blattentfaltg. b. Stand. u. Kräutern. **384.** 269 | O: Gemeindesteuerr. Dr., vZahn & Jaensch 05. **1598.** 24. J. 372-74 (PH.) [(Elsenhans)]
Gerland, H: D. Gewässer. S., Enke 05. **425.** 334-35 | O: Hildesheim u. Goslar. L., Seemann 04. **1772.** 198-201 (Bertram) | **1890.** 6 (RKautzsch)
— —: Kunst- u. kulturgeschichtl. Aufs. üb. Hildesheim. Hild., Lax 05. **1177.** XI. 18 (GFKonrich) | **1494.** 26. J. 866 (Graën) | **1890.** 175 (PJMeier)
Gerling: D. vollendete Mensch. **335a**. 179 (Vg.)
— R: Gold. Buch d. Weibes. **520.** 118 (vg.)
— —, u. **E.Köhler**: Naturheilkde. **335a.** 147 (Vg.)
— W: Pässe d. Thüringerwaldes in ihr. Bdtg. f. d. innerdtschn. Verkehr u. d. dtsch. Strassennetz. H., 04. **1205.** 35 (FRegel)
Gerloff: D. öff. Gesundheitspfl. **1070.** 65 (Blasius)
German, W: Jesus v. Nazareth. Schwäb. Hall, German 04. **880.** 409 (Schlatter) | **1226.** Nr. 20. Beil. (PSchmiedel) | **1264**. 419 (WCapitaine)
German Fairy Tales, h. FKriete. H., Gesenius 05. **1289.** Nr. 19 (KGrosch)
Germanenbibel, h. WSchwaner. B., Volkserzieherv. **314.** 266 (vW.) | **841a.** 316-17 (FWiegershaus)
Germanicus: D. schwere Not. L., Jakobsen 03. **412.** Nr. 16
Germer, B: Individual- u. Sozialpädagogik. L., Hahn 03. **318.** 33. J. Beil. 2 (HGrosse)
Geromiller, L: Kneipp'sches Wasserheilverfahr. i. Verbindg. m. e. rationell. Kräuterkur. Wörishofen, Buchdruck. **472.** 95 [344 (Wr.)]
Gerschell, J: Vocabul. forestier. **399.** 520 (Thaler) | **514.**)
Gerschon, S: Variat. v. Jussieua repens. H. **394.** 98. B. 216 (Winkler)
Gerson, A: D. Chacham Kohelet als Philosoph u. Politiker. Fr., Kauffmann 05. **889.** Nr. 37 (HGrimme)
Gerstenberg, H: Henr. v. Schwachenberg u. Hoffmann v. Fallersleben. **895.** 63 [XI. 744-46 (OLadendorf)]
— HWv: Rezensionen, h. OFischer. B., Behr 04. **489.**)
Gerstenberger, L: Vom Steinberg z. Felsengeburg. Würzb., Fränk. Gesellsch.-Druck. W. 05. **588.** Nr. 48. S. 503-5
Gerster, K: Abr. d. Gesch. d. Jatrohyg. **1550a.** 76
Gersuny, R: Arzt u. Pat. **185.** 157 (Pagel)
Gerth, B: Griech. Schulgrammatik. 7. A. L., Freytag 04.)
Gertung: D. Bien. **1560.** 329 [**1880.** 39 (Vogrinz)]
Gervais Courtellemont: Voyage au Yunnan. P., Plon-Nourrit 04. **1205.** 185 (MvBrandt)
Gesangbuch, evangel., f. Elsass-Lothr. V. d. Strassburg. Pastoral-Konferenz. **1294.** 74 (RBürkner)
Geslänge, d. Giwargis Warda v. Arbel, h. u. tr., Einl. u. Erklär. v. H. Hilgenfeld. L., Harrassowitz 04. **889.** Nr. 3 (SRyssel)
Geschichte d. Danziger Krieges 1577. Stenzel Bornbachs Kriegstagebuch u. d. Originalhandschr., h. WBehring. I. Progr., Elbing 04. **986.** 21-22 (FHirsch)
— d. Familie Ammann v. Zürich. **620.** 159-61 (KGGraf zu Leiningen-Westerburg)
— v. Hrolf Kraki, tr. PHerrmann. Torgau, Jacob 05. **412.** Nr. 41 (-tz-) | **889.** Nr. 47 (WPaetzel)
— d. k. u. k. Infanterieregiments Erzh. Ludw. Salvator Nr. 58. W., V. d. Regim. 04. **1190.** 71. B. VI-VII (C.) | **1379b.** II. 95 (C.)
— d. Märtyrers Mirsa Ibrahim. 3. A. B., Deutsche Orient-Mission 04. **889.** Nr. 2 (NBonwetsch)
— d. Stadt Wien. Red. v. AStarzer. II. W., Holzhausen 05. **1905.** 30./8. (VThiel)
— d. k. u. k. Wehrmacht, h. v. d. Direkt. d. k. u. k. Kriegsarchivs, bearb. A. Frhr. v. Wrede. V. W., Seidel & S. 03. **1190.** 69. B XXXVII (-s-) [Barth)]
Geschichtsfreund. LVIII. Stans, Matt 03. **986.** 245-47 (H)
Geschichtsleitfaden f. Sexta u. Quinta. L., Teubn. 04. **1695.** 55 (EStutzer)
Geschichtsquellen d. Stadt Hall. II. Widmanns Chronica, h. ChrKolb. S., Kohlhamm. 04. **412.** Nr. 52 (WOhr)
Geschiechterbuch, schweizer. J. 1905. Bas., Lendorff 04. **118.** 119-24
Gesellschaft, dtsche., f. christl. Kunst. XIII. Jahresmappe m. Text v. F. Mader. M., Verl. f. christl. Kunst. **882.** Nr. 22
—, schles., f. vaterländ. Kultur. I-II. Bresl., Grass, Barth & Co. 04. **412.** Nr. 33
Gesenius: Hebr. Grammat. **1832.** 129-33 (Joüon)
— FW: A Book of Poetery for the Use of Schools. 4. A. H., Gesenius 05. **1289.** Nr. 20 (KGrosch)
— —: English syntax. 3. ed. **946.** 347-50 (GKrüger)
— W: Hebräisch. u. aramaisch. Handwörterb. üb. d. alte Testament, h. HZimmern u. FBuhl. 14. A. L., Vogel 05. **891.** Nr. 23 (FSchwally)
Gesenius-Regel: Engl. Sprachlehre. Ausg. B. 2. A. H., Gesenius 03. **1383.** 165-67 (KMeier) | **1800.** 226 (AB.)
Gesetz, betr. d. Anfechtg. v. Rechtshandlgn. e. Schuld-

Digitized by Google

ners ausserhalb d. Konkursverfahren. B., Häring 03. **412.** Nr. 11 [03. 59. 575-77 (RHis)]

Gesetz d. Angelsachsen, h. FLiebermann. l. H., Niemeyer] — Hammurabis i. Umschrift u. Uebersetzg., h. HWinckler. L., Hinrichs 05. **1585.** Nr. 8 (Justi)

— u. Recht. **301.** 18

Gesetze u. Verordngn., hamburg., h. AWulff. Hbg., Meissner 02-04. **1698.** 57. B. 277-79 (FWSchlodtmann)

Gesetzentwurf, minister., e. Kirchengemeindeordng. Reg., Habbel **1189.** 581

Gesundheitsbüchlein. 575. 545 (P.) | **1751.** 580 (Roepke)

Gesundheitswesen d. preuss Staat. i. 1903. **546.** 140 (Albrecht) | **906.** 704 (Solbrig) | **1500.** 711-13 (MPistor) | **1506.** 445-47 (Lindemann) u. 29. B. 180-82 (Wodtke) | **1574.** 66-67 | **1579.** 1481 (Gärtner) | **1580.** 1832-35 (KKolb) [roth 03. **105.** 127 (Ocrtel)]

Gewerbegericht, d., h. vSchulz, RSchalthorn. B., Siemen-

Gewerkschaften, christl. W. **842 a.** 326-27 (JGriesberts)

Geyer, A: Jahrb. d. Weltgesch. Tesch., Prochaska. **68.** 391 (HLorenczuk) [siehe evtl. a. u. Jahrb.]

— —: Prakt. Religionsunterr a. d. Unterstufe d. Volksschule. Köth., Schulze 05. **1522.** 683 (FAcmenbach)

— E: Komment. z. schweizer. Bundesges. Z., Schulthess 05. **1239.** 352

— F: Topographie u. Gesch. d. Insel Eubobia. B., Weidm. 03. **889.** Nr. 50 (EOberhummer)

Geyser, J: Grundlegg. d. empir. Psychologie. Bonn, Hanstein 02. **1786.** 84 (HCornelius) | **1786.** 126. B. 84 (H Cornelius) | **1798.** 196-98 (Jerusalem)

Geza-Kövesi, u. W. **Roth-Schulz:** Niereninsuffiz. u. Nephritiden. **1579.** 395 (Richter) [**406.** 180]

Ghazarossian, V: Pathog. d. sklero-cyst. Ovarien. P., 03.]

Ghent, WJ: Mass and class. **473.** 291 (Fhlgr.)

Gheorghiu, V: Adrenalin epistolei catra Galateni. Cernauti, Soc. tipograf, Buccovinеana 04. **1264.** 227-30 (A Steinmann)

Giacomo, S di: Prostit. i. Neapel. **109.** 74. B. 474 | **717.** 285. B. 107 (Bäumer) | **1009.** 141 (Sudhoff) | **1251.** 12 (Keibel) | **1574.** 933 (vTöply)

Giannitrapani, L: La guerra russogiapponese 1904. R., Voghera 05. **913 b.** 416 (vGraevenitz) | **929.** 1148-49 (AK.)

Giarratano, C: C. Valeri Flacci Balbi Setini Argonautikon libri octo. Neap., 04. **1289.** 410-14 (MGürsching)

Gibault, G: Les plant. aliment. indigèn. **537.** 333 | **539.** 9. J. 504 | **780.** 441 [539 (WT.)]

— et **Bouyssous:** Les plant. médic. indig. **539.** 9. J.

Gibb, EJK: A history of Ottoman poetry. Ld., Luzac & Co. 04. **412.** Nr. 3 [1113 (Helm)]

Gibbs, JW: Stat. Mechanik. **1647.** 512 (Ostwald) | **439.**

Giberne, Agnes: D. Meer u. was wir darüber wissen. B., Cronbach 03. **889.** Nr. 21 (OKrümmel)

Gibier, A: Le catholicisme dans les temps modernes. P., Lethielleux 04. **216.** Nr. 6 (Rosenberg) | **1376.** 68. B. 583 [vis 03. **1205.** 208 (AZimmermann)]

Gibson, JJ: The story of the Zulus. Pietermoritzb., Da-

Gide, A: Immoralist. Minden, Bruns. **725.** 120. B. 549

— —: Saül. P. **702.** 877-80

— Ch: Principes d'économie politique. 9. A. P., Larose 05. **357 a.** 11-12 (EMahaim) | **719.** 3. F. 29. B. 104 (E Schwiedland) [**1283.** Nr. 10 (Schanz)]

Gideon v. d. Leitha: Plaudereien. W., Mayer & Co. 04.]

Gjems-Selmer, A: Doktorsfamilie i. hoh. Norden. M., Marcbiewski. **214.** Nr. 157 (FD.)

Gierke, O: Dtschs. Privatrecht. II. L., Duncb. & Humbl. 05. **214.** Nr. 245 (HReichel) | **412.** Nr. 45

Giersberg: D. Kreis Wiedenbrück. **1560.** 297

Giese, F: D. Grundrechte. Tüb., Mohr 05. **44 b.** 487. **425.** 337-38 (Hellwig) | **889.** Nr. 50/52 (AArndt) | **1492.** 127 (Borchak) [kritg. Gr., 04 **906.** Karz 67 (Sticker)]

Giesebrecht, A: Erblindg. auch d. 2. Aug. b. Aderhautsterr — F: Degradationshypothese u. d. alttestam. Gesch. L., Deichert N. 05. **882.** Nr. 14 (NSchlögl) | **1283.** Nr. 12 (S.-A.)

Giesebrecht, F: Grundz. d. israelit. Religionsgesch. L., Teubn. 04. **891** Nr. 1 (PVolz) | **1294.** 189 (WNowack)

— —: Jeremias' Metrik am Texte dargest. Gött., Vand. & Rupr. 05. **412.** Nr. 15 (-rl.-) | **887.** Nr. 51 (EKönig). **889.** Nr. 33 (HSchmidt)

Giesecke, E: Aus d. teichw. Praxis. **494.** 260 (Walter)

Gieseler, A: Bhdlg. d. bibl. Anschaugsbilder. S., Grein. & Pfeiff. 02 **1809.** 17. J. 71 (HGrosse)

Giesenhagen: Auf Java u. Sumatra. **736.** 56 (Schorler)

— K: Zellteilg. i. Pflzreich. **394.** 98 B. 333 (Winkler). **1288.** 530-31 (Tobler) | **1635.** 203 | **1864.** 145-49 (Tischler)

Giesker, H: D. R. d. Privaten a. d eigen. Geheimsphäre. Z., Müller 05. **425.** 24. B. 213-14 (Biermann)

Giesswein, A: Detern.in. u. metaphys. Geschichtsauffassg. W., Mayer 05. **68.** 20. J. 11 (KHirsch)

Gietmann, G: Aesthet. d. Bankunst. Freib., Herder 03. **882.** Nr. 1 (JNeuwirth) [**383.** 4]

— —: Wahrh in d gregor. Frage. Pad., Schöningh.]

Gigilo-Tos, E: Les problèmes de la vie. Cagl., 03. **1665.** 88 (Dickel)

Giglioli, J: Malessere agrario ed aliment. in Italia. R., Loescher 03. **719.** 3. F. 29. B. 103 (vSchullern)

Gihr, N: D. hl. Sakramente d. kathol Kirche. II. 2. A. Freib., Herder 03. **68.** 317 (KWeiss)

Gilbert, Meissner, Oliven: B. d. 3. dtschn. Aerzte-Studienreise bes. Bäder. **1099.** 523 (Rahn)

— E: France et Belgique. P., Plon 05. **1283.** Nr. 12 (B.

— H: D B. d. 4. dtschn. Aerzte-Studienreise. **1558 a.** 127 (AR.)

— —: 3 Vorlesgn. üb. diabet. Heilmeth. u. Diät. **451.** 316 (Weil) | **906.** 330 (H.) | **1573.** 479 | **1579.** 315 (Gumprecht)

— —: Neuere Heilverfahren. **1573.** 442 (Bernstein)

— —: Winke f. d. Diabetesküche. Bad.-Bad. **335.** 22 (Winternitz) | **427.** 391 (FL.) | **433.** 35 (Dammert) | **1251.** 191 (Löwe)

Gildemeister, O: Shakespearedramen, h. HSpies. B., Reimer 04. **703.** 249-52 (MMeyerfeld) | **1289.** Nr. 18 (C Scriba) [kin 03. **1696.** 26 (EKalinka)]

Gildersleeve, L: Problems in Greek syntax. Balt., Bop-

Gilg, E: Pharmakognosie. B., Springer 05. **73.** 411-12 (Hartwich) | **421a.** 108 (nd.) | **431.** 806 (JKatz) | **1864.** 264 (Oltmanns)

— —, **Thoms, Schedel:** Strophanthusfrage. **1579.** 474 (Lewin)

Gill's, A, Logonomia Anglica, h. OLJiriczek. Str., Trübn 03. **165.** 230-34 (KLuick)

Gills, A: Philosoph. Leseb. in systemat. Anordng. H. Waisenhaus 04. **145.** 568 (PZiertmann) | **412.** Nr. 14 (Behn) | **829.** 67 (Sakmann) | **875.** 83. H. 100 (RWindel. **1345.** 80 (SHerzog) | **1695.** 93-95 (RJonas) | **1741.** 203 (G Holzmüller) | **1786.** 127. B. 99 (AMesser) | **1790.** 115 (Höfler)

Gillhausen, W: Latein. Formenlehre f. Schulen m. d. Frankfurt. Lehrplan. 4. A., v. EBruhn. B., Weidmann 04. **1586.** Nr. 6 (HZiemer) | **1695.** 369 (HZiemer)

Gillhoff, J: Bilder aus d. Dorfleben. Dr., Reissner 05. **214.** Nr. 164 (ABraun) | **374.** 188 (Polack)

Gillmann, F: Instit. d. Chorbischöfe i. Orient. M., Lentner 03. **891.** Nr. 14 (FKattenbusch) | **887.** Nr. 4 (-f-L.). **1283.** Nr. 2 (GHauschen) | **1294.** 108 (GFicker)

Gilman, NP: Methods of industrial peace. Bost., Houghton 04. **83.** 87 (LK.) | **473.** 203 (Fhlgr.) | **842.** 6 (Lkatscher) [Schreiber]

— P: Mann u. Weib. Dr., Minden. **529.** 924-25 (A

Gils, J.van, u. **J.Nellessen:** Komment. z. bibl. Gesch. d. kathol. Volksschule. 2. A. Düss., Schwann 02. **882.** Nr. 14 (NSchlögl) | **1079.** 125 (Schumacher)

— PJM.van: Quaestiones Ecclhemcreae Diss. Amsterd. 02. **1585.** Nr. 50 (GTürk)

Gindely: Lehrb. d. allg. Gesch., h. FMMayer. III. 10 A. W., Tempsky 02. **1696.** 47-52, 135-51 (Tröger)

Ginestet, Hde: Erlebn. e. Franzos. als Kriegsgefang. i. Dtschld. 1870/71, tr. OKöhler. Naumburg, Köhler 04.

Digitized by Google

725. 120. B. 34-78 (EDaniels)

Ginneken, Jv: Grondheginselen d. psycholog. Taalwetenschap. Lier, In 04/05. **156 b.** 88-91 (HJWatt)

Ginsberg, O: Gener. Regelg. b. Niederdruckdampfheizg. **546.** 222 (Nussbaum)

Giobbio, A: Oesterr., Frankr. u. Spanien u. d. Ausschliessgsrecht i. Konklave, tr. LBlome. Pad., Junfermann 04. **68.** 225 (JHaring) | **123.** 191-92 (JPietsch). **425.** 34. B. 81-82 (Geigel) | **1199.** 125 | **1283.** Nr. 1 (Sägmüller) | **1376.** 68. B. 111

— —: Lezioni di Diplomazia ecclesiastica. 3. B. R., Tip. Vaticana 04. **1205.** 578 (KBöckenhoff)

Giorgi, G: Unità razionali di electromagnetismo. Nap., 01. **133.** 280 (FEmde)

— J, ed **E.Sicardi:** Abbozzi di rime edite ed inedite di FPetrarca. Perugia, Unione tipogr. Cooper. **165.** 464-68 (CAppel) [Nr. 38, S. 190]

Gipfelführer, alpine. 1.-4. Bdchn. S., Dtsche. V.-A. **544.**

Girard, J: Le modelé des sables littoraux. P., Leroux 03. **1668.** 569 (ARühl)

— PF: L'histoire des XII tables. **1807** 473 (HFHitzig)

Girardet, Puls, Reling: Dtschs. Lesch. f. Lehrerbildgsanstalt. G., Thienemann 03. **1387.** 307

Girardin, E.de: La joie fait peur, h. HReinke. L., Freytag 04. **1680 b.** 275 (CThLion)

— —: Organisat. du matérial d'artillerie, h. PdeLagabbe. P., Berg.-Levr. & Co. **1190.** 70. B. S. VIII (Kühn)

Giraud, JB: Documents pour servir à l'hist. del' armement au moyen-âge. Lyon, 05. **1852.** 334-35 (ChButtin)

— V: Chateaubriand. P., Hachette 04. **412.** Nr. 43. **1680 b.** 211-15 (JHaas)

— —: Table alphabetique et analyt. des premiers Lundis. P., Lévy. **1680 b.** 223-51 (ERitter)

Girault, A: Principes de colonisation et de legislation coloniale. 2. A. P., Larose & Forel 05. **357a.** 452-53 (HWagner) | **821.** 107 (MSchanz)

Girgensohn, K: D. mod. histor. Denkweise. L., Deichert 04. **582 b.** 163 | **889.** Nr. 51-52 (GWohlhermin)

— —: Doppelstellg. d. Christent. z. d. Religionen d. Menschh. Riga, Jonck & Poliewsky 04. **880.** 329 (Grützmacher) [**1264.** 336 (JMargreth)]

— —: Religion, ihre psych. Form. L., Deichert 03.

Girginoff, A: D. bindende Befehl i. Strafr. L., Diss. 04 **1292.** Nr. 7 (Wachenfeld) | **1830.** 271 (EMayer)

Giri, U: Valeriano iuniore e Salonino Valeriano. Tur., Clausen 03. **1585.** Nr. 44 (LHolzapfel)

Girndt, M: Raumlehre f. Baugewerkschul. L., Teubn. **1741.** 138 (Holzmüller)

Giron, A, et **A.Tozza:** Antinous **702.** 880-83

Giroud, G: Population et Subsistances [Malthusianism.] P. Schleicher 04. **1906.** $^{20}/_{12}$. (ELöbl)

Giroux, F: Un Cardinal ligueur au XVIe siècle. Laon, Imprim. du Rappel de l'Aisne 05. **1680.** 29. B. 41-52 (JFrank)

— —: Un Prélat ligueur au XVIe siècle. Laon, Soc. d'imprim. républicaine 02. **1680.** 29. B. 41-52 (JFrank)

— —: Un Soudard au XVIe siècle. Rieux, Gouverneur de Pierrefonds. Laon, Soc. d'imprim. républicaine 02. **1680.** 29. B. 41-52 (JFrank) [(MMeyerfeld)]

Gissing, G: Will Warburton. Ld., Constable. **1168.** 733

Gittbauer, M: Stud. z. griech. Tachygraphie. **168.** 42 (C Wessely) [(RvEhrhart)]

Gitti, Fr: Grenzen d. Gesch. L., Duncker. **1906.** $^{31}/_{3}$.

Giurisprudenza italiana. Tur., Unione tip.-edit. **1715.** 111 (Geiger)

Gla, D: Systemat. geordnet. Repertor. d. kath.-theol. Literat. Pad., Schöningh 04. **1198.** 239 (JHertkens). **1233.** 308 (AKoch) | **1234.** 902-3 (Schulte) | **1264.** 177 (F Lauchert) | **1376.** 68. B. 221

Glagau, H: D. mod. Selbstbiogr. als hist. Quelle. Marb., Elwert 03. **889.** Nr. 44 (GMisch)

Glage, M: D. Gebildeten d. Evangelium! Schwerin, Bahn 04. **880.** 310 (Otto)

Glangeaud, Ph: Esquisse géologique. Clerm., 04. **1205.** 106 (MFriederichsen)

Glanvell, VWv: Kanonessammlg. d. Kardinals. Deus dedit. I. Pad., Schöningh 05. **425.** 25. B. 19-20 (vKirchenheim)

Glässel, V: Enterospasmus. J., 04. **426.** 387 (Loeb)

Glasenapp: R. Wagner. 4. A. **1157.** 511-12 (WGolther)

— Gv: D. Zauberpferd. Dr., Pierson 05. **725.** 122. B. 548-49 (MF.)

Glaser: Rechtl. Natur d. Verlöbnis. H., Niemeyer 04.

— F: D. franzisk. Bewegg. S., Cotta Nachf. 03. **889.** Nr. 41 (RSeeberg) | **1009.** 294 (Strunz) | **1823.** 824 (GvBelow) | **1851.** 162 (Inama-Sternegg) [(KWNeisser)]

— G: Zeit- u. Lebensfrag. Bern, Franke 05. **1907.** $^{20}/_{10}$.

— L: Ovariotomie i. d. Geburt. Str., 04. **1876a.** 110

— R: Stereometrie. L., Göschen 03. **145.** 40 (HServus). **1090.** 27 (GK.)

Glass, M: Klass. u. romant. Jahre. S., Strecker & Schröder 05. **1904.** $^{20}/_{10}$. (OHauser)

Glasschröder, FX: Urkdn. z. pfälz. Kirchengesch. i. Mittelalter. M., S.-V. 03. **503.** 123 (Knöpfler) | **1778.** 514-16 (UStutz) [02. **1264.** 360 (Lämmerhirn)]

Glattfelter, A: Lehrb. d. kath. Religion. Düss., Schwann 04.

Glättli, G: Bauer's Tierwage. **1139.** 142 (AKoch) | **1560.** 89 | **1876.** 352

Glauben u. Wissen. S., Kielmann. **1294.** 144 (EWMayer)

Glauning, F: Didakt. u. Methodik d. engl. Unterr. 2. A. M., Beck 03. **1135.** 210-11 (FTendering)

Glaussen, Th: D. griech. Wörter i. Französ. Erl., Junge 04. **889.** Nr. 28 (ERichter)

Glax, J: Winterkurort u. Seebad Abbazzia. **433.** 43 (AR.)

Gleichen, A: Einf. i. d. med. Optik. **435.** 47 | **1073.** I. 529-33 (Gullstrand) | **1287.** 354 (Kunn) | **1573.** 1018 (Sicherer) | **1575.** 494 (May) | **1574.** 40 | **1580.** 363, 1646 (Segger) | **1588.** 120 (Wo.) **1620.** XIII. 299 (Plehn). **1714.** 356-60 (Eppenstein) | **1798.** 39. B. 361 (Nagel)

Gleichen-Russwurm, A.v: Kleine Zeit u. a. Betrachtgn. S., Cotta 04. **412.** Nr. 48 | **1137a.** 519 (ER.)

Gleichmann, A: Herbart's Lehre. **374.** 218 (Polack)

Gleiner, A: Sibirien d. Amerika d. Zukunft. S., Lutz. **1594.** 423 (FLüdtke) [**406.** 797]

Gleize, A: Fièvre typh. pend. les suites de couches. Toul.

Gley, E: Psychol. phys. et pathol P., Alcan. **1798.** 38. B. 317 (Jensen) [**655.** 1189-94 (ERoghé) | **1876.** 781]

Gller, L: Meistbegünstiggs-Klausel. B., GReimer 05.

Glindemann, F: Rose i. Garten. **539.** 124 (Hesdörffer). **1095.** 144 (WG.)

Glock, A: Zivilprozessordng. Karlsr., Braun 05. **402.** V. 687 (BBetzinger) | **1240.** 44 (B.) | **1843.** 116 (FMüller)

— —, u. **J.Lehr:** Das i. Grh. Hessen gelt. Reichs- u. Landesrecht. Ebd., 05. **1843.** 235 (L.)

Glöckner, K: Inwiefern sind die geg. Gregor VII. im Wormser Bischofsschreiben v. $^{24}/_{1}$. 1076 ausgesproch. Vorwürfe berechtigt? Greifsw., Abel 04. **889.** Nr. 36 (GMeyer Knonau) [286-87 (N.) | **1843.** 215-16 (L.)]

Glockner, K: Bad. Verfassgs.-R. Karlsr., Braun 05. **1240.**

Glogau, O: Lieder u. Zähren. **1571.** 11

Glossaire Hébreu-Français du XIIIe siècle, tr. MLambert et LBrandin. P., Leroux 05. **886.** Nr. 12 (WMeyer-Lübke)

Glotz, G: La solidarité de la famille dans le droit criminel en Grèce. P., Fontemoing 04. **1585.** Nr. 26 (Thalheim)

— —: L'ordalie dans la Grèce primitive. Étude de droit et de mythologie. Ebd., 04. **1585.** Nr. 35 (Thalheim)

Glover, AE.: Wunder üb. Wunder. S., Vereinsbchhdlg. **809.** 830 (Schuknecht) [heim)]

Glöye: Mult. Knochenbrüchigk. Ki., 04. **1141.** 126 (Aron-)

Gluck: Chir. d. Kehlkopf. W. **1137.** 100-108 (HGutzmann)

Glücklich, J: Ph. u. L. Keim v. Diedenbergen. **1166.** 14

— —: Geheimnisse d. Spielhölle. **1166.** 76

Glückmann, K: Heerwes. d. österr.-ungar. Monarchie. W., Seidel 03. **1190.** 69. B. XI (St)

Digitized by Google

Glümer, Clv: Aus ein. Flüchtlingsleb. Dr., Minden. **895.** 124
— —: Erinnergn. an Wilhelmine Schröder-Devrient. 3. A. L., Reclam. **477.** VIII. 255 (PLegband)
Glutz-Graff: Naturdenkmäler. **1678.** 166 [(Gerstel)]
Gmeiner, JA: Einl. in d. Funktionentheor. **1090a.** 44
Gmelin, H: Stud. z. span. Verfassgsgesch. S., Enke 05. **1168.** 672 (ASt.)
Gmelin-Kraut: Hdb. d. anorg. Chemie. **385.** 188 (Peters). **439a.** 497 (B.) | **491a** 903 (r) | **1288.** 655 (PR.) | **1628.** 116 (St.) | **1642.** 456 (Ahrens) | **1647.** 380 (Ostwald) | **1659.** 627 (Abegg) | **1789.** 750 (EBose)
Gminder, C: Puerp.-Fieberepid. in d. Univ.-Klin. zu Erlangen. Erl., 04. **406.** 960
Gmür, M: Abhdlgn. z. schweiz. Recht. Bern. **1801.** 271
Gnauck-Kühne, E: Einführg. in d. Arbeiterinnenfrage. M.-Gladbach, Volksverein 05. **472.** 528 (JA.) | **473.** 434 (FL.) | **521.** XIII. 59 | **588.** Nr. 43, S. 225 | **842b.** 420-22 (OMüller) | **889.** Nr. 27 (ASalomon) | **1124.** 518-21. **1136.** 471 (FvS.) | **1168.** 628-29 (ASalomon) | **1198.** 532-33 (WLiese) | **1283.** Nr. 11 (Rost) | **1293.** Juni 128 | **1524.** 443 (Freidank)
— —: D. dtsche. Frau. B., Liebm. 04. **164.** 21. B. 724 (Elottheiner) | **524.** II (AFappritz) | **528.** XVI. Nr. 11 (HFürth) | **530.** Nr. 6, S. 86-87 (LFreudenberg) | **864.** Nr. 18, S. 465-69 (EMalo) | **1904.** $^{30}/_{7}$ (ElIchenbaeuser)
— —: Gold. Früchte a. Märchenland. Brem., vHalem. **725.** 122. B. 539 (GPrellwitz) | **798.** 129-30 | **1537.** Jan. 446 (FrWiegershaus)
Göbel, E: Z. Gesch. d. Elisabeth Charl. v. d. Pfalz. Pr. Mannheim 03/04. **986.** 22-24 (KLöschhorn)
— G: Anfänge d. Aufklärg. in Altbayern. Kirchheimbolanden, Thieme 04. **1086.** 150-52 (GAlbrecht)
Goebel, H: Evangel. Christenlehre. L., Strübig 04. **887.** Nr. 25 (hm.) | **1831.** 268 (Keller)
— J: Dtscht. in d. Ver. Staat. v. N.-A. M., Lehmann. **214.** Nr. 120, S. 348 (CKempe) | **1151.** 30-32 (ABecker)
— K: Kelistog. Blüten. **712.** 34. B. 75
— L: Herder u. Schleiermacher's Red. üb. d. Religion. G., Perthes 04. **1294.** 302 (JWeudland)
— S: Red. uns. Herrn. Güt., Bertelsm. **815.** 398 (JSt.)
Göbel, W: Basedow'sche Krankheit. **451.** 491 | **1251.** 132 (Hübner) | **1268.** 35 (F.)
Göbelbecker, LF: Kind in Haus, Schule u. Welt. Wiesbad., Nemnich 04. **806.** 30 (ESchulze)
— —: Unterrichtspraxis. **374.** 189 (Polack) | **806.** 30 (E Schulze) | **1338.** Nr. 20, Beil. 451
Gobert, HJ: Thérap. véterin. appl. **361.** 275 (Postolka)
Gobineau: D. Renaissance. Str., Trübn. 03. **216.** 304 (A Franz)
—: Vers. üb. d. Ungleichheit d. Menschenrassen, tr. L Schemann. S., Frommann 04. **1205.** 150 (AVierkandt)
— A.de: Trois ans en Asie. P., Leroux 05. **1205.** 176 (ELentz) | **1289.** Nr. 15 (HBihler)
Gocht: Hdb. d. Roentgenlehre. **185.** 61 (Levy-Dorn)
Gockel, A: D. Gewitter. 2. A. Köln, Bachem. **412.** Nr. 42 | **600.** Nr. 20 (JStracke) | **1172.** 573-74 (WJvBebber). **1288.** 447 (Sg.) | **1292.** 511 (Baum) | **1325.** 225 (Sachs). **1584.** 480 (Körber) | **1752.** 334-35 (JHann) | **1789.** 750 (E Przybyllok)
Goecker, C: Vorlag. f. lateinisch. Abiturientenarbeit. u. Klassenarbeit d. Prima. Hann., Hahn 04. **1289.** Nr. 20 (EKöhler) | **1695.** 284 (OLDrenckhahn)
Gockler, L: La pédagogie de Herbart. P., Hachette & Co. 05. **412.** Nr. 28 (Behn) | **1879b.** 51 (Henschel)
Godbersen, V: Kiefer. **161.** 43. B. 770 (Clausnitzer) | **398.** 67-70 (Cieslar) | **412.** Nr. 8 (Nmstr.) | **1677.** 601 (Kienitz)
Goddard, PE: Hupa Texts. **585.** 50 (A.)
— —: Life a. culture of the Hupa. **585.** 50 (A.)
Goedeckmeyer, A: D. Gesch. d. griech. Skeptizismus. L., Dieterich 05. **412.** Nr. 42 (Drng)
Godefroy, M: Théorie élément. des séries. P., Ganth.-Vill. 03. **133.** 71-73 (GKonvalewski)
Goedeke, K: Grundr. z. Gesch. d. dtschn. Dichtg. 2. A. H. 23. Dr., Ehlermann 04. **412.** Nr. 15
Godet, F: Heiligk. d. Alt. Testaments tr. W. Ecklin. Düsseld., Schaffnit 04. **880.** 405 (Schäfer)
— —: Kommentar z. d. Evang. Johannes, h. ERcineck. ESchmid. Hann., Meyer 03. **880.** 157 (Kögel)
— —: Commentaire sur l'évangile de Saint Jean II. 4. éd. Neuchatel, Attinger. **887.** XXV. Nr. 48 (Nn.)
Godts, FX: Le Féminisme condamné par les principes de théologie et philosophie I, II, III, IV. Amst., Haas 03 **600.** Nr. 15/16 (LAb) [**523.** 213 (vBoltenstern)]
Goffmann, G: Kunst aus d. Gesicht Krktn. zu erkenn | **Goguel**, M: L'apotre Paul et Jesus Christ. P., Fischbacher 04. **891.** Nr 9 (HHoltzmann)
Gohin, F: Les transformations de la langue française pendant le 2. moitié du VIII s. P., Belin 03. **886.** Nr. 5 (EHerzog) [buchh. **1387.** 155 (Vetter)]
Göhl, H u. Th: 60 Volksschulaufs. Meiss., Sächs. Schul-
Göhre, P: Denkwürdigk. e. Arbeit. **1832.** 157-59 (Hofmann) [Weiteres siehe unt. Fischer, K.]
Göhring, L: Anfange d. dtschn. Jugendliter. i. 18. Jhdt Nürnberg, Korn 04. **318.** 33. J. Beil. 3 (HGrosse) | **477.** 456-57 (MEwert) | **602b.** 10 (WPopp)
Goeje, MJde: Mémoire sur les migrations des Tsiganes à travers l'Asie. Leid., Brill 03. **1205.** 151 (Kirchhoff)
Goldbeck, P: D. Pferdekauf. B., Mittl. 05. **710.** 235 (14)
1739b. XLIX-L (GScholtz), II. 117-18 (BdL) | **1847.** 139
Goldberg: Lehre v. d. physiol. Wirkg. d. Becquerelstrahl. **1835.** VIII. 691 (Braunstein)
—B: Verhütg. d. Harninfekt. **1287.** 154 (Preindlsberger). **1583.** 1642
— H: Vormundschaftsgerichtl. Genehmigg. Bonn, Foppen 04. **250.** 704 (Fuchs) | **425.** 286 (Coermann)
Goldenweiser, A: Verbrechen als Strafe. B., Prager 04. **425.** 25. B. 48-49 (Gerland) | **1239.** 148 (Bozi)
Goldfriedrich, J: Histor. Ideenlehre i. Dtschld. Freib., Heyfelder 02. **1135.** 276-79 (SWidmann) | **1786.** 126. B. 67-74 (LRiess)
— —: Rechtfertigg. durch d. Erkenntn. L., Brandstetter 03. **694.** 20. B. 125-27 (LZeller)
Goldfuss, O: Nachtr. z. Binnenmolluskenfauna Mitteldtschlds. **127.** 89 (Taschenberg) | **948.** 89
Goeldi, EA, a. G **Hagman**: Prodomo de uno catalog. crit. de mammif. no Musêu do Para. **536.** 222 (Böttger)
Goldman, H: Bewahre Dein Kind vor Erkrkgn. **1221.** 890 (Neurath) | **1251.** 33 (Sommer)
Goldmann: Gersten- u. Malzzoll. **1876.** 675
— E: Z. Gesch. d. german. Freilassg. d. Wehrhaftmachg. Bresl., Marcus 04. **412.** Nr. 23 | **1704.** 95. B. 286 (ABSchmidt) | **1804.** 354-58 (MPappenheim)
— —: Einführg. d. dtschn. Herzogsgeschlechter Kärntens i. d. slov. Stammesverb. Bresl., Markus 03. **125.** 242 (GLiche) | **922.** 34. B. 388 (Lasch) | **1704.** 494 (W Levec)
— H: Brandwundenbhdlg. m. Ichthyol. W. **439a.** 7
— —: Hyg. d. Bergm. **1070.** 16 (Blasius) | **1212.** 58 (Levi) | **1287.** 137 (Wiener) | **1579.** 399 (Gärtner)
— L: Anspruch a. Grundbuchberichtigg. nach § 894 d. BGB. M., Beck 04. **352.** 304 (B.)
— P: A. d. dramat. Irrgarten. Fr., Rütten & Loening 05. **477.** 1683-84 (A.vWeilen) | **1894.** IV. 86 (ThAntropp). **1904.** $^{28}/_{5}$. (JSternberg)
— S: Handelsgesetzb. B., Vahlen 04. **353.** 108 | **480.** 21. B. 221 (HDove) | **1114.** 30-31 (Neukamp) | **1240.** 286 (Düringer) | **1698.** 56. B. 629-31 (Schlesier)
— E, u. L **Lilienthal**: Bürgerl. Gesetzb. 1. B. 2 A. Ebd., 03. **480.** 226 (Eger) | **1290.** 179 | **1292.** Nr. 7 (HMeyer)
Goldscheid, R: Z. Ethik d. Gesamtwillens. I. L., Reisland 02. **1214.** 573 | **1260.** 115-16 (AKoch-Hesse)
— —: Grundlinien z. Krit. d. Willenskraft. W., Braumüller 05. **53.** IV. 506-8 (Ostwald) | **357a.** 63 (AVierkandt) | **412.** Nr. 44 (AKi.) | **889.** Nr. 35 (AHesse) | **1823.** 396-98 (Masaryk) | **1905.** $^{9}/_{4}$. (REisler)

Digitized by Google

Goldscheider: Hyg. d. Herzens. **185.** 347 (Pagel) | **434.** 738 (Lohnstein) | **451.** 759 (Weil) | **1243.** 286 (Jacob)
— A: Krkhtn. d. Nervensyst. **450.** 365 (Veraguth) | **1099.** 53 (Kron) | **1583.** 1291 (MW.)
— —: Anleitg. z. Uebgsbhdlg. d. Ataxie. **414.** 71 (Freyhan) | **448.** 33 (R.) | **1108.** 15 | **1573.** 1375 | **1581.** 7 (Bernhoff) | **1770.** 28. B. 356 (Pfeiffer) | **1798.** 39. B. 239 (Nagel)
Goldschmidt, A.: Stud. z. Gesch. ü. sächs. Skulpt. i. d. Uebergangszeit v. roman. z. got. Stil. B., Grote. **1113.** 29 (Bergner)
— H, C.**Kjeldsen** u. J.**Lemming**: Rentab.- u. Füttergs.-vers. b. Milchkühen. Kop., 04. **911.** 163
— —: Stud. z. Gesch. d. italien. Oper. II. L., Breitk. & H. 04. **1155.** Febr. 181 (KMey) | **1156.** 335 (HLeichtentritt) | **1906.** $^{16}/_{10}$. (RHeuberger)
— J: Delikts obligat. **1493.** 185-87 (vBauer)
— —: D. Tuberkulose. L., Vogel 04. **214.** Nr. 187 (m). **914.** 157 (Gumprecht) | **1221.** 1251 (B.) | **1574.** 436 | **1755.** 66 (Buttersack)
— —: Verwaltgsstrafrecht i. Verhältn. z. mod. Staats- u. Rechtslehre. B., Liebmann 03. **549.** 233 (-nb.)
— L: Kants „Privatmeingn." üb. d. Jenseits. G., Thienemann 05. **412.** Nr. 31 (MC.) | **1879 b.** 65 (OSchmidt). **1907.** $^{3}/_{4}$. (KJentsch)
— —: Kant üb. Freiheit etc. Ebd., 04. **1096.** 34 (E Grimm) [Grimm) **1508.** 425 (WPSchumann))
— —: Kantkritik od. Kantstud. Ebd., 01. **1096.** 34 (E)
— —: Sprüche d. Väter. B., Calvary 04. **412.** Nr. 38
— M: Flora d. Rhöngebirg. **939.** 451 ([Treptow])
— V: Erinnergsblätter v. A. Weisbach. **1009.** II. 58)
Goldschmidt-Fibel, Karlsr., Reiff 05. **1336.** Nr. 17 (Sch.). **1336 b.** 19 (GSturm) [(EGotthelner).
Goldstein, F: Arbeiterschutz. Bern, 04. **164.** 21. B. 724
— L: Mos. Mendelssohn u. d. dtsche. Aesthetik. Königsberg, Gräfe & Unzer 04. **412.** Nr. 36 (RUnger) | **889.** Nr. 30 (HSpitzer) | **1571 a.** 16 | **1655.** 527-28 (ThAMeyer). **1786.** 126. B. 218-19 (ATumarkin)
Goeler v. Ravensburg, F: Grundr. d. Kunstgesch. 2. A., h. MSchmid. B., Duncker 03. **882.** Nr. 15 (JNeuwirth)
Goliner: Unfallverletzg. **185.** 157 (Pagel)
Goliaski, L: Studentenverbindgn. i. Frankf. a. O. Brsl., Köbner 04. **986.** 33. B. 480-83 (ThPreuss)
Goll, Fr: Erdbeben Chiles. M., Ackermann 04. **214.** J. 1904. Nr. 43, S. 341 (COchsenius)
Göll, H: Illustr. Mythologie d. Hellenen etc. L., Spamer 05. **1695.** 281-83 (ESiecke) [Kleiber))
Goller, A: Steiner'sche Fläche. M., 02. **1799.** 168 (J)
Göller, E: D. liber taxarum d. päpstl. Kammer. R., Löscher & Co. **123.** 806 (Heiner) | **891.** Nr. 26 (Brandi)
— —: Mittlgn. u. Untersuchgn. üb. d. päpstl. Registeru. Kanzleiwes. i. 18. Jhdt. R., Löscher 04. **661.** 937 (PMB.) | **891.** Nr. 23 (Brandi)
Göllerich, A: Beethoven. B., Bard, Marquard & Co. **477.** 843 (RLouis) | **1222.** 300 (MVancsa) | **1344.** 1001-4 (F Spiro) [04. **1064.** 336 (HJanuschke))
Golling, E: Illustr. Jahrb. d. Erfindgn. L., Prochaska)
Gollnisch, Th: Questiones elegiacae. Diss. Bresl., 05. **1585.** Nr. 38 (FJacoby) | **1586.** Nr. 50 (KPSchulze)
Gollnow, E: Liebe als Leitstern. L., Deichert 05. **813.** 886 (O.F.-W.)
Golloh, E: Verzeichn. d. griech. Handschr. in Oesterr. ausserhalb Wiens. W., Gerold 03. **889.** Nr. 34 (O.v Gebhardt) | **1585.** Nr. 5 (WWeinberger)
Gollovkine, F: La cour et le règne de Paul Ier. P., Plon-Nourrit. **118.** 44-47 (FD.)
Golther, W: Bayreuth. B., Schust. & Löffl. 04. **1155.** Febr. 271 (KMey) | **477.** VIII. 255 (PLegband)
— —: Rede auf Schiller. Rost., Univ.-Bh. 05. **477.** 1620 (KBerger)
— —: R. Wagner als Dichter. B., Bard 05. **1157.** 27. J. 45 (SBenedict) | **1556.** V. 574 (K.)
— —: Sagengesch. Grundlag. v. R. Wagner's Ringdichtg. Charl., Musikztg. 02. **886.** 65 (Panzer) | **1657.** 721 (LBöhme)
Goltz, B: Auswahl, h. u. eingeleit. v. FrLienhard. S., Grein. 04. Pfeiff. 04. **477.** 225-26 (PSeliger)
— E.Frh.vd: Dienst d. Frau in d. christl. Kirche. Potsd., Stiftgsverlag 05. **214.** Nr. 159 (RFM.) | **813.** 1116 (Pauli). **891.** Nr. 20 (EChrAchelis) | **1122.** 285 (OB.) | **1128.** 160. **1615.** 334-39
— ThFrh.vd: Agrarwes. J., Fischer 04. **157.** 623 (Nordenholz) | **842 a.** 65 (CHerold) | **1137 a.** 37-44 (CHeinrici). **1876.** 4
— —: Hdb. d. landw. Betriebslehre. 3. A. B., Parey 05. **1217.** 281 (vSeelhorst) | **1560.** 144 | **1564.** 267, 378. **1876.** 856
— —: Gesch. d. dtschn. Landwirtsch. S., Cotta 02/03. **100.** 135. B. 72-79 | **363.** 144 (Becker) | **1009.** 295-97 (Braun) [Zimmerer))
— W: Histor. Geogr. W., Deuticke 04. **1668.** 729 (H)
Golubew, V: Marivaux' Lustspiele i. dtschn. Uebersetzgn. d. 18. Jhdts. Heidl., Winter. **661.** 451 (AIJhr.)
Gomma, Fr: L'assist. méd. en Tunisie. **160.** 276 (Gros). **780.** 323-25 (Gros)
Gomperz, Th: Griech. Denker. II. L., Veit & Co. 02. **331.** 60-62 (ADyroff) | **1271.** Juni 406-27 (KJoël) | **1585.** Nr. 10 (FLortzing)
— —: Lebensauffassg. d. griech. Philosoph. J., Diederichs 04. **412.** Nr. 1 (CS) | **473.** 115 (FL.) | **694.** 211 (Seydl) | **882.** Nr. 11 (AWimmer) | **1556.** Nr. 9 (WJerusalem) | **1585.** Nr. 35 (FLortzing) | **1586.** 21. B. Nr. 49 (HNohl jun.)
— —: Essays u. Erinnergn. S., Dtsche. V.-A. 05. **156 b.** 96-100 (EMeumann) | **412.** Nr. 48 (Drng.) | **477.** VIII. 301-2 (RMMeyer) | **600.** Nr. 6 (LPfleger) | **1289.** Nr. 18. S. 420-21 (OWackermann) **1585.** Nr. 43 (FLortzing) **1883.** 51. B. 486-88 (EHolzner) | **1904.** $^{18}/_{1}$. (RIlrischfeld). **1906.** $^{19}/_{12}$. (ö.)
Goncourt, E u. J.de: Tagebuchblätt. 1851 bis 1895, tr. HStümcke. B., Hegner. **214.** Nr. 234 (LGeiger)
— —: Frau i. 18. Jhdt. L., Zeitler 05. **986.** 33. B. 464 [HStrobl))
— —: Ideen u. Impressionen. Ebd., 04. **1907.** $^{2}/_{4}$. (K)
Gönner, R. u. J.**Sester**: Kirchenpatronatsrecht i. Grossherzogt. Baden. S., Enke 04. **425.** 24. B. 253-54 (Redaktion) | **880.** 310 (Langguth) | **887.** Nr. 5 (-f-t.) | **891.** Nr. 1 (Frantz) | **1240.** 128 (Bzg.) | **1724.** 3. F. 14. B. 435 (EFr.) [Seidel. **929.** 1144-45 (H.))
Gontean, E: Geogr. d. österr.-ung. Monarchie. 2. A. W.,
Goodyear, WH: The architectural refinements of St. Mark's at Venice. N.Y., Macmillan Co. **412.** Nr. 46. **1906.** $^{25}/_{5}$. [VI. 74 (Niederberger))
Göpfert: Moraltheologie. 3. A. Pad., Schöningh. **1292.**
— P: Fachzeichn. an Fach- u. Fortbildgsschulen. L., Hahn. **404.** 124 (Leobner)
Goppelsroeder, F: Kapillaranalyse b. Harnuntersuchg. **1647.** 52. B. 503 (Ostwald) | **1659.** 135 (Danneel)
Görbitz, Edler v: Manöverinstrukt. f. d. Feldartilleristen. B., Mittler 03. **1190.** 69. B. XXXI (-i.)
Gorc, GC: General report on the operations during 1902/03. Calcutta, Government Printing Office 04. **1205.** 190 (EHammer)
Gordis, WSt: The estimates of moral values expressed in Cicero's letters. Chic., 05. **1586.** Nr. 46 (WSternkopf)
Gordon, HJ: Illinois railway legislation d. comiss. control since 1870. Urbana, Ill. 05. **357 a.** 410-11 (KWiedenfeld)
Gorges, M: H. J. Ch. v. Grimmelshaus Simplizius Simplizissim. Münst., Aschendorff 04. **590.** 47 (Schmüller)
Göri, J. u. K.Holzmann: Theoret. u. prakt. Führer f. d. Rechtschreibunterr. Graz, JPork 05. **1781.** 217 (HMühlfeith) [vG.)) **1886.** 115, 118 (HKühnlein))
Göring, Th: 30 Jahre München. M., Beck. **215.** 84 (R)
Goris, A: Recherch. microchim. sur quelq. glucosides. **712.** 34. B. 78

Digitized by Google

Gorki, M: Auswahl. **215.** 499 (EWolfram)
Görland, A: P. Natorp als Pädagoge. L., Klinkhardt 04. **164.** 21. B. 710 (FSchneider) | **346.** 327 | **803.** 177-81 (K Vorländer)
Görlich, E, u. Hinrichs: Kurzgefasst. Lehr- u. Uebgsbuch d. engl. Sprache. Pad., Schöningh 05. **1741.** 17. B. 133 (Woyel)
Görres, J: Charakteristik. u. Kritiken, h. FSchultz. 2. F. K., Bachem 02. **477.** 1725-26 (RUnger) | **882.** Nr. 8 (K.)
— KH: Wahrspruch d. Geschworenen u. s. psychol. Grundlag. H., Marhold 03. **214.** Nr. 7 (fr.) | **1239.** 207 (Crönert) | **1251.** 509 (vSchnizer)
— —: Verschulden i. Prozesse. B., Heymann 05. **425.** XXV. 47-48 (Schneider)
Gorsline, ChS: Anfert. v. Kollodiumsäckch. Mich. **1573.** 619
Goes, E: D. Friedhofstrage. Giess., Töpelmann. **214.** Nr. 220 (J) | **615.** 30. J. 78 (M.) | **622.** Nr. 48 (Eisenwein) | **1226.** 452-54 (KKautzsch) | **1245.** 1028 (R.) | **1494.** 126 (vDoemming)
Gosche, A: Mailand. L., EASeemann 04. **207.** Beil. z. 3. H. | **412.** Nr. 9 | **882.** Nr. 21 (JNeuwirth) | **889.** Nr. 14 (ESteinmann) | **1120 b.** 109-10 (-w-) | **1890.** 13 (FSchottmüller)
Goschen: D. Lebeu G. J. Göschen's. L., Göschen 05. **370.** 2503-5 (FSchiller) | **457.** Nr. 46 (ThHPantenius). **600.** Nr. 6 (YNiemann) | **1886.** 87 (JW.)
Göschke, F: Hausgast. auf d. Laude. 5. A. L., Voigt 05. **1427.** 248-50 | **1560.** 241 | **1564.** 503 | **1876.** 526 [60)
Gosewisch, H: Köln. Schulatlas. L., Hofmann **1817.** 27. J.
Gossart, E: Espagnols et Flamands au XVI. siècle. Lv. 869-70 (FSchr.) [Winstanley)
Gosse, E: J. Taylor. Ld., Macmill. 04. **1383.** 136-37 (L)
Gossert, E: L'établissem. du régime espagnol dans les Pays-Bas et l'insurrect. Brüss., Lamertin 05. **483.** 222 (HWitte)
Gössler, P: Leukas-Ithaka. S., Metzler 04. **214.** J. 1904. Nr. 148, S. 5 (rh.) | **331.** 546-48 (KReissinger) | **412.** Nr. 34 (Klussmann) | **590.** 532 (PManns) | **882.** Nr. 18 (HObermaier) | **1009.** 78 (Götz) | **1289.** Nr. 11 (HRüter). **1585.** Nr. 4 (WBecher)
Gossmann, A: Chron. Periarthritis tarsi d. Pferd. **1847.** 92
Goethe's Werke. **725.** 120. B. 536-44 (WBolin)
— Werke, h. KHeinemann. L., Bibl. Inst. 04. **145.** 95-98 (EDahn) | **215.** 80 (HCK.) | **412.** Nr. 32 (MKoch) | **477.** 981 (GWitkowski) | **707a.** 686-88 (OLadendorf) | **829.** 70-71 (Grotz) | **1325.** 23, 315 (Blaum) | **1695.** 30-31 (L Zürn) | **1695.** 663-64 (LZürn) | **1696.** 215 (SMPrem) | **1741.** 129 (Schmitz-Mancy) | **1886.** Nr. 144, S. 575, 1083-84 (K Jahn)
— sämtl. Werke, h. EvdHellen. IX., XVII.-XX., XXV., XXX., XXXIV., XXXV. S., Cotta 04. **477.** 980 (G Witkowski) | **215.** 48, 219 (HCKellner) | **412.** Nr. 32 (M Koch) | **1110.** Dez. 432 (XvIblomberg) | **1538.** 319 (Schmidt). **1904.** $^{16}/_{6}$. [**1904.** $^{11}/_{6}$.)
— 15 Briefe, h. EvHellen. 4. B. S., Cotta. **215.** 175 (HCK.)
— Briefe, h. PhStein. VI. Dichtg. u. Wahrheit. 1808-14. B., Elsner 05. **412.** Nr. 13, 51 | **1904.** $^{8}/_{10}$.
— Dichtg. u. Wahrh., h. Smolle. L., Teubn. 05. **1741.** 17. J. 29 [Press. 04. **165.** 194 (RMM.)
—: Iphigenie auf Tauris. Ed. K. Breul. Cambr., Univ.)
— Faust, h. BLitzmann. B., Fleischel. **215.** 178 (HCK.)
— Faust, tr. RRSchropp. P., Perrin 05. **889.** Nr. 31 (R MMeyer) (LG.))
— Annette, h. HLandsberg. B., Panverl **214.** Nr. 122)
— kleinere Aufsätze, h. WvSeidlitz. M., Bruckmann 04. **215.** 80 (HCK.) | **412.** Nr. 25 | **477.** 981 (GWitkowski)
— Prosaschriften, h. AVolkmer. Pad., Schöningh 04. **1657.** 458-62 [**1904.** $^{21}/_{7}$. (AvBerger))
—: Unterhaltgn. u. Friedr. Soret, h. Burckhardt. 05.)
—: Romane u. Novellen, h. WHeymel. 1. L., Insel-Verlag 05. **477.** 668-69 (JEttlinger), 981 (Witkowski)
—: A. mein. Leben, h. KHacberz. 1. B. L., Freytag 05. **1695.** 488 (FKuntze)

Goethe: Götz v. Berlichingen, h. ASauer. W., Tempsky 05. **1695.** 492 (BArnold)
— üb. s. Dichtgn., h. HGGräf. 4. B. Fr., Rütt. & Loen. **215.** 48 (HCKellner)
—'s Mutter in ihr. Briefen, h. Koester. L., Poeschel. **588.** Nr. 8, S. 466-68 (WDeetjen)
Goethe-Jahrb., h. LGeiger. XXV. Fr., Lit.-Anst. 04. **600.** Nr. 20 (HDimmler)
Goethe-Kalender auf d. J. 1906, h. OJBierbaum. L., Dieterich 05. **442.** 56 (Payer vThurn) | **477.** 455-56 (GWitkowski)
— R: Krebs d. Obstbäume. **1560.** 176 | **1785.** 55
Gotheln, G: Verstaatliehg. d. Kohlenhandels. B., Simion 05. **473.** 109 (EdB) | **719.** 676 (RLiefmann) | **1598.** 390 (JG.) [Loeb)
Goetja, H: Leukozytose b. Perityphlit. T., 03. **426.** 176)
Gotschlich, E: Pest i. Egypten. **1506.** 29. B. 200 (Globig)
— —: Prophyl d. Infekt.-Krkh. **1506.** 29. B. 452 (Spitta)
— F: Tageslichtmessg. i. Schulen. **1618.** 334 (Moritz)
— —: Vorschr. d. Tuberkelbaz. i. Staub v. Räumen u. stark. Menschenverk. Bresl., 03. **1279.** 18 (Baumann)
Goette: Tierkde. Str., Trübner 04. **690.** 93 (AHaeffa). **1325.** 32 (Heilig) | **1427.** 18. J. 229 | **1556.** Nr. 11 | **1800.** 688 (KRothe)
Götter- u. Heldenbuch, d. dtsche., erneuert v. RvKralik. I.-VI. M., Allgem. V.-G. 04. **477.** 668-69 (WGolther)
„Gottesminne". Münst., Alphonsusbh. **600.** Nr. 10 (AWurm)
Gotthelner, E: Leitf. d. prakt. Volkswirtschaftslehre. H., Weisenhaus 04. **525.** 310 (Lz)
Gotthelf, J: Kurt v. Koppingen. Bern, Neukomm & Zimmermann 04. **1638.** 415 (KE Graf zu Leiningen-Westerburg) [04. **986.** 129-32 (GKohfeldt))
Gottl, F: D. Grenzen d. Gesch. L., Dunck. & Humbl.)
Göttler, J: D. hl. Thomas v. Aquin u. d. vortridentin. Thomisten. Freib., Herder 04. **68.** 20. J. 6 (JBorter). **882.** Nr. 24 (WKoch) | **1233.** 475-77 (Schanz) | **1234.** 628-29 (Reinhold) | **1264.** 147-49 (MGrabmann) | **1292.** 155 (AGisler) | **1832.** 678-84 (JKern)
Gottlieb: Briefe aus Hambg. B., Germania 05. **68.** 251 (Brandenburger) | **1234.** 666 (MHiptmair)
— S: Ausübg. d. Heliogravüre. **1574.** 1307 (Kienböck)
Gottlieb-Tannenhain, Pr: Stud. üb. d. Formen d. Gattg. Galanthus. W., Hölder 04. **1696.** 251 (TFHamausek)
Gottschalk: D. Bibelleseunterr. freie Bahn. Hann., Meyer 05. **1809.** 17. J. 73 (Heine)
— A: Mitwirk. Verschuld. d. Beschädigt. b. Schadenersatzansprüchen n. d. BGB. B., Guttentag 03. **1504.** 46. B. 332-41 (HAFischer)
— H: Elementarübgn. i. Gesangunterr. Lübeck, Lübcke & Nöhring. **690.** 196 (HGottschalk)
— —, u. J. **Meyer**: Evangel. Religionsb. Hann., Meyer 04. **690.** 120 (AReukauf) | **880.** 90 (Kolde) | **1741.** 17. J. 22 (Weyel) | **1809.** 338 (Heine)
— —: Weltwesen u. Wahrheitswille. S., Strecker & Schröder 05. **214.** Nr. 184 (BLW.) | **477.** 1760 (KWGoldschmidt) [Loeb)
Göttsche, G: Kältemaschinen **546.** 45 (RK.) | **789.** 391. **1637.** 219 (Redenbacher) | **1644.** 124 (Kubierschky). **1676.** 15. J. 121 (Junack)
Gottschewski, A: Fresken d. A. Romano etc. Str., Heitz 04. **853.** N. F. 17. J. 47 (WBombe) [482 (OSchell)
Gottschick, J: Heilsgewissheit d. evangel. Christen. **1294.**
Gottschow, H: Trichterbecken. M., 04. **406.** 630
Goetz, A: Sträfling 788. **1240.** 82 (Strunz) [20 (Strunz)
— H: War Herder Vorg. Darwin's? L., Barth. **1009.** II.)
— K: Abendmahlsfrage i. d. geschichtl. Entwicklg. L., Hinrichs 04. **412.** Nr. 21 (Sm.) | **880.** 200-202 (Schäfer). **889.** Nr. 49 (FKattenbusch) | **891.** Nr. 6 (EChrAchelis). **1263.** 12. J. 643 (Michaud)
— LK: Kiever Höhenkloster als Kulturzentrum d. vormongol. Russlds. Passau, Waldbauer 04. **412.** Nr. 10 (NS.) | **1639.** 358 (KK.)
— —: Kirchenr. u. kulturgesch. Denkmäl. Altrusslds.

Digitized by Google

S., Enke 05. **412.** Nr. 28 | **661.** 896 (GA.) | **1264.** 486 (K Lübeck) | | **1639.** XIV. 742 (KK.) | **1724.** 331 (EFr.)

Goetz, LK: Ultramontanismus als Weltanschaug. Bonn, Georgi 05. **214.** Nr. 81 (4) | **308.** 49 (L'Victor) | **412.** Nr. 32 | **826 b.** 29 (CFey) | **887.** Nr. 25 (Zöckler) | **1168.** 388 (OPfleiderer) | **1883.** 51. B. 182-84 (S.-A.)

— W: Angebl. Adelsverschwörg. geg. Herz. Albr. V. v. Bayern. **241.** 136

— —: Histor. Geographie. L., Deuticke 04. **66.** 211-13 (HGrothe) | **214.** Nr. 229, S. 21-22 (Grothe) | **355.** 75 (Th Sorgenfrey) | **412.** Nr. 46 (-en) | **585.** 161 (AWolkenhauer) | **986.** 139-40 (JPistor) | **1009.** IV. 306 (Günther). **1288.** 12-13 (Günther) | **1584.** 784 | **1748.** 292 (Joetzel). **1749.** 369 (Cüe) | **1799.** 236-38 (ChGruber) | **1817.** 223 (Imendörffer)

— —: Landeskde. d. Kgr. Bayerns. L., Göschen. **215.** 111 (CR.) | **412.** Nr. 32 (VH.) | **590.** 584 (ABludau). **1668.** 44 (ELentz)

— —: Quell. z. Gesch. d. heil. Franz v. Assisi. G., Perthes 04. **214.** Nr. 57 (MKemmerich) | **472.** 185 (MF.). **882.** Nr. 5 (FXFunk) | **891.** Nr. 1 (ELempp) | **986.** 301-4 (KLöschhorn) | **1393.** 473-76 (GFricker) | **1704.** 461-65 (WLenel) [Foesche 05. **887.** Nr. 22 (Horn)]

— —: Paulus, d. wahrhaft. Zeuge Jesu Christi. Hann.,

Götze, C: Zeichenlehrplan d. Hamburg. Schulsynode. Hbg., Boysen & Maasch 04. **690.** 180 (FKuhlmann)

Goetzke, W: Rhein.-westfäl. Kohlensyndikat. Essen, Baedeker 05. **357 a.** 37-40 (RLiefmann) | **719.** 676 (RLiefmann) | **1628.** 29-31 (Pxm.) | **1629.** 336 (Foltz)

Götzl, A. u. J. **Erdheim:** Troph. Störgn. b. Hirntumor. **405.** 77 (vRad) | **717.** 287. B. 110 (Brückner) | **906.** 163 (Loeb)

— M: Hängt d. Abfall d. Nabelschnurrest. m. d. Gewichtszunahme d. Kind. zusamm. M., 04. **406.** 637

Gouillon, AF: Man. méth. de l'art. du teinturier dégrais. P., Garnier. **492.** J. 1904, S. 388 (Süvern)

Goulard: Traitem. des ostéoarthrites longneus. du genou. **1643.** 13. B. 841 (Pfeiffer)

Gourdon, J: Traitem. non sangl. de la luxat. cong. de la hanche. Bord. **143.** 3. B. 277 (Riedinger)

Gowans: 100 best poems in the English language. Glasgow., Gowans & Gray 04. **1289.** Nr. 19 (Bahrs)

Gower, J: Complete works, ed. GCMacaulay. vol. IV. do. Selections. Oxf., Clar. Pr. 02/03. **1383.** 104-9 (HSpies)

Goyau, G: L'Allemagne religieuse. P., Librairie académique Perrin et Co. **123.** 809-10 (JBKissling) | **334.** 472-74 (NPaulus) | **1292.** VI. 27-33 (LSchmeller) | **1376.** 69. B. 321-28 (OPfüif) [68. B. 225]

— —: Protestant. Dtschld. i. Oesterr. Uess., 04 **1376.**

Götz, K: Staatsrecht Württembergs. Tüb., Mohr 04. **412.** Nr. 28 (HTrpl) | **425.** 24. B. 84 (Anschütz)

— —: Verwaltgsrechtspflege in Württemberg. Ebd., 02. **140.** 19. B. 590-97 (OMayer) | **1292.** 16. B. Nr. 10 (Hatschek)

Graack, H: Sammlg. v. dtschn. u. ausl. Gesetz., betr. Bekämpfg. d. Kurpfusch. **335 a.** 103 (Berent) | **448.** 33 (R.) | **517.** 183 (Gottstein) | **576.** 85 | **906.** 343 (Solbrig). **1297.** 184 (Eisenstadt) | **1580.** 364 (Neustätter)

Grabein, M: Soziale Bdtg. d. dtschn. ländl. Genossenschaft. T., Laupp 05. **363.** 321-23 (CNeumann) | **1284.** 1177 (KM.) [(HE.)]

— P: D. stille Leucht. B., Continent-B 05. **1886.** 1067

Graebener, L: Kultur d. Pfzn. i. Zimmer. **1095.** 143 (WG.) | **1768.** 440 (Ross)

Graber's Leitfad. d. Zoologie, h. RLatzel. L., Freytag 04. **145.** 301 (Flöck) | **875.** 85. H. 115 (Oels) | **1696.** 353 (HVieltort) | **1741.** 136 (Gräntz)

Grabert, L: Z. Biol. d. Erreg. d. Schweinepest. **1279.** 1159 (Baumann) | **1847.** 91

— —: Schiller's Familienleben. B., Nauck 05. **477.** 1616 (KBerger) | **1524.** 319 (JHölzel)

Grablé, R: Frühe puerp. Inversion d. Uterus. P., 04. **406.** 183

Grabisch, J: Unterredgn. m. Epiktet. J., Diederichs 05. **214.** Nr. 26 (*ausz*) [**891.** Nr. 26 (AHarnack)]

Grabmann, M: H. Denifle. Mainz, Kirchheim & Co. 05.)

— —: Lehre d. hl. Thomas v. Aquin v. d. Kirche als Gotteswerk. Reg., V.-A. vorm. Manz 03. **891.** Nr. 6 (P Tschackert) | **1233.** 298-300 (Schanz) | **1234.** 389-90 (St Feichtner)] **1283.** Nr. 4 (BDacholt) | **1376.** 198 (JBessmer) | **1832.** 332-36 (Strohsacker)

Grabmayr, Kv: Landwirtsch. Kreditproblem. Meran, Ellmenreich 04. **549.** 161 (g.) | **1876.** 409

Graebner, P: Hdb. d. Heidekultur. L., Engelmann 04. **412.** Nr. 38 | **514.** 157-58 (E.) | **712.** 34. B. 60 | **1584.** 124. **1660.** 231 (FHöck) | **1785.** 53

— —: Botan. Führer durch Norddtschld. B., Borntraeger. **1173.** 134 (Kolkwitz) [(ELissauer)]

Grabowsky, A: D. Zeugende. B., Barke 05. **530.** 500)

— N: D. ideale Ehe. L., Spohr 04. **412.** Nr. 36

— —: Geistig. Familienleb. Ebd., 04 **412.** Nr. 36

— —: Lehr. u. Entdeckgn. Ebd., 04. **215.** 122 (GSchmedermann) | **412.** Nr. 36 [473 (Bognsät)]

— —: Verkehrte Sinneseingg. **342.** 149 (Flesch) | **1251.**

Graecarum, Theodoreti, affectionum curatio. L., Teubn. 04. **412.** Nr. 32 (B.)

Gradenwitz, O: Laterculi vocum Latinarum. L., Hirzel 04 **882.** Nr. 9 (HSchenkl) | **1585.** 24. B. Nr. 52 (P Viereck)

Gradmann, Eichler u. Meigen: Ergebn. d. pflanzengeogr. Durchforsch. v. Württ., Bad. u. Hohenzoll. **1635.** 326

— R: Pflzneb. d. schwäb. Alb. 2. A. T., V. d. schwäb. Albvereins 00 **1171 a.** 192 (Völler)

— —: D. Diakel u. d. Alemann. **1009.** II. 28 (Wilser)

Gradnauer, G: Elend d. Strafvollzugs. B., Vorwärts 05. **473.** 484 (EdB.)

Graf, F: Problem d. Luxussteuern. B., Heymann 05. **1292.** Nr. 9 (WTroeltsch) | **1494.** 14 (Gerlach) | **1858.** 246-47 (W.)

— G: Christl.-arab. Literat. b. z. fränk. Zeit. Freib., Herder 05. **889.** Nr. 51/52 (I.Goldziher) | **891.** Nr. 26 (WBacher)

— J: Zahlenaberglaube. **1009.** 40 (Kahlbaum)

— K: Katech. d. Gesundheitspfl. **576.** 83-84 | **1550a.** 315

— M: D. Musik i. Zeitalt. d. Renaissance. B., Bard 05. **1907.** $^{8}/_{10}$. (RSpecht)

Graef, C: Unfallversichergsgesetze v. 30. Juni 1900. 4. A. B., Asher 04. **480.** 227 (Reindl)

Gräf, E: Aerzte u. Krankenkassen. Fr., Uniondr. **456.** 505-10 (Sch.) | **1243.** 373-75 (Lennhoff) | **1246.** 84 (E.). **1598.** Nr. 49, S. 743 (EW.)

Graef, H: D. dtsche. Literaturgesch. Bonn, Georgi 04 **882.** Nr. 9 (AZipper)

Gräf, HG: Goethe üb. s. Dichtgn. Fr., Rütten & Loening. **214.** Nr. 133, S. 450 (KWoerner) | **895.** 140 (WBr.), 9. B. 95 | **1904.** $^{36}/_{3}$ (Minor)

Grafe, E: Stellg. u. Bdtg. d. Jakobusbriefs in d. Entwicklg. d. Urchristent. T., Mohr 04. **880.** 11 (Barth). **1294.** 296 (Kühl) | **1809.** 166 (Fauth)

Graefe, M: Wann bedarf d. retrofl. Uteri d. Bhdlg. **1287.** 246 (Hink)

Graefe-Saemich: Hdb. d. ges. Augenheilkde. **717.** 285. B. 108 (Lamhofer) | **1580.** 132 (Segge)

Gräfenberg, S: Elementarb. d. engl. Sprache. Wiesbad., Nemnich 04. **946.** 156 (JRiegel)

Graffigny, Hde: Les turbomoteurs. **469.** 608 (Merk)

Gräffin, R, u. F. **Nau:** Patrologia Orientalis II, 1, h. M u. AKugener. P., Firmin-Didot & Co. **1585.** Nr. 9 (ENestle)

Graeffner, E: Aussergericht. Geltendmachg. d. Einrede. B., Struppe & Winkl. 05. **1651.** 35. B. 296-300 (HHirsch)

Grahn, E: Gerichtsverh. üb. d. Gelsenk. Typhusepid. **414.** 1136 (Rosenberger) | **574.** 571-72 (Brix) | **1579.** 1815 (Strassmann)

Gramberg, A: Techn. Messg. insb. b. Maschinenunters. **469.** 544 (Freytag) | **1567.** 626 (Tr.) | **1711b.** 136 (-ss.). **1789.** 639 (HHort)

Digitized by Google

Grambow, L: D. dtschn. Freihandelspart **1851.** 164 (Inama-Sternegg)
Gramm, J: Spätmittelalterl. Wandgemälde in Konstanz. Münster, Sbr., Heitz 05. **470.** 401-3 (Sauer) | **1735.** 158 (Schnütgen)
Grammatik, histor., d. latein. Sprache, h. GLandgraf. III. 1. H. L., Teubn. 03. **1585.** Nr. 3 (WKroll)
Grammont, M: Le vers français. P., Picard. **165.** 114. B. 231-34 (ATobler) | **412.** Nr. 42 | **1680b.** 162-68 (EStengel), **1681.** 453-55 (ERigal) | **1743.** 245-49 (KBruchmann)
Gramzow: Universität u. Volkschullehrer. Minden, Marowsky. **1322.** 392
— : Gesch. d. Philosophie seit Kant. Charlottenburg, Bürkner 04. **145.** 685 (Ködderitz) | **473.** 116 (FL.) | **520.** 118 (er.) | **842.** 31 (FEWillmann) | **865b.** 1 (G.) | **1339b.** 81 (CM.-L.) | **1539.** 683 (FEWillmann) | **1879b.** 66 (O Schmidt)
— O: G. Ratzenhofer u. s. Philosophie. B., Schildberger 04. **867.** 283 (RKurth) | **1879b.** 10
Gran, HH: Diatom. d. arkt. Meere. **712.** 36. B. 18
Granau: Frequ. Irrenanst. **828.** 283 (K.)
Grancher et **Comby**: Malad. de l'enf. **667.** 61. B. 684 (Stoeltzner) | **1221.** 179 (Keller)
Grand-Carteret, J: Lai devant l'Objectif caricatural. P., Nilsson 05. **1907.** $^{24}/_{11}$. (KESchmidt)
Granderath, Th: Gesch. d. Vatikanisch. Konzils. 1 u. II. Freib., Herder 03. **891.** Nr. 4 (ABruckner) | **1205.** 605 (ANürnberger) | **1233.** 138-41 (Schanz) | **1376.** 68. B. 95-100 (OPfülf)
Granderye, LM: L' ind. de l'or. **439.** 774 Neumann). **1570.** 180
Granel, H: Hist. d. l. pharm. à Avignon du XII. siècle à la révol. **1009.** IX. 403 (Sudhoff)
Grani Liciniani, h. MFlemisch. L., Teubn. 04. **412.** Nr. 41 (CW-n.)
Granier, R: Lehrb. f. Heilgehilf. **606.** 82 (v.)
Granzon, F: Erlebn. e. Gewiss., tr. AKölleritz. M., Lehmann 03. **214.** Nr. 228 (*lt*.) | **880.** 65 (Rönneke) | **887.** Nr. 38 (JMeyer)
Grape, J: 900 J. unhalt. Dorfgesch. **920.** 156 (Wäschke)
Grappe, G: J. H. Newmun. **1263.** 344-46 (EM.)
Grasberger: Ausgewählte Werke. 1. M., GMüller. **1907.** $^{26}/_{4}$. (HGreinz)
Grasé, JCG: Idioms and Grammar for higher forms on an inductive plan. Gron., Wolters 04. **1289.** Nr. 16 (HSchmidt) | **1371.** 306 (PhWagner)
Grasel: Blut u. Brot. **523.** 561 (Schney)
Graesel, A: Führer f. Bibliotheksbenutzer. L., LHirzel. **370.** $^{36}/_{10}$ (Burger) | **391.** 379-81 (AHortzschansky) | **412.** Nr. 48 | **882.** Nr. 19 (HBohatta)
Graeser's Schulausgab. klass. Werke. W., Graeser 04. **404.** 135 (FHeld) | **829.** 345 (HPlanck) | **1064.** 330 (A Tragl) | **1695.** 39-42 (BArnold) | **1880.** 34-36 (AB.)
— K: Freude am Weidwerk. **838a.** 1. 193 | **1677.** 126 (Borgmann)
— —: Zug d. Vögel. B., Walther. **536.** 29 (Böttger), **383** (WSchuster) | **630.** 44. B. 496 (Thienemann) | **838a.** I. 193 | **1067.** 191-94 (Reichenow) | **1132.** 585-86 (Boxberger) | **1238.** 130 (vHanstein) | **1547.** 359 | **1584.** 814 (Dahl)
Grashey, R: Atlas typograph. Roentgenbild. **65.** 27. B. 527 (vBardeleben) | **342.** 512 (Brauner) **396.** 1061 (Trapp), **414.** 5095 (Gerhardt) | **434.** 966 (Lohnstein) | **518.** 141 (p.) | **717.** 508 (Wagner) | **906a.** 469 | **1141.** 348 (Thiem), **1219.** 932 (Torök) | **1221.** 2036 (B.) | **1251.** 453 (Helbig), **1434.** 262 (Strapp) | **1574.** 954 | **1580.** 1889 (Köhler), **1649.** 79. B. 326 (Helterich) | **1662.** 333 (Krause) | **1755.** 668 (Tobold)
Grass, J: Rechenbüchl. f. d. Zahlenraum v. 1-20 m. einheitl. Veranschaulg. M., Kellerer 04. **690.** 128 (AHaefls)
— K: Gesch. d. Dogmat. **1063.** 132 (Grass)
— KK: D. geheime hl. Schrift d. Skopzen. L., Hinrichs 04. **214.** Nr. 259 (FWiegand) | **880.** 230 (Kropatscheck) | **882.** Nr. 19 (Rieber) | **887.** Nr. 39 (JGehring). **891.** Nr. 12 (FKattenbusch) | **1063.** 228 (Grass) | **1264.** 17 (FLaun)
Grassberger, R. u. **A. Schattenfroh**: Bez. v. Toxin z. Antitoxin. **593.** 654-56 (Rosenthal) | **1279.** 1004-6 (Müller). **1580.** 710 (Dieudonné)
— —: Rauschbrandgift. **1279.** 1002-4 (Müller)
Grasse, P: Unabhäng. Christent. B., Duncker 04. **472.** 182 (MF.)
— W: Stellg. d. Universalfideikommiss. i. Vergleiche m. d. Stellg. d. Nacherben. L., Deichert 05. **425.** 24. B. 145-46 (Coermann)
Grasset: L'hypnotisme. P., Doin. **417.** 200 (vMuralt)
Grassi, S: I manoscritti autografi di San Nilo Juniore fondatore del monastero di S. M. di Grottaferrata. **1639.** 671 (KK.)
Grassi: Blut u. Brot. **135a.** 187 (Fürst) | **361.** 301 | **448.** 189 (Perutz) | **1212.** 600-601 (Perutz) | **1251.** 271 (Tarrasch)
— A: Herodot als Ethnologe. Salzb., Seidel. **329.** 66 (Götz) | **387.** 274 (Hovorka) | **1009.** 310-12 (Günther)
— P: Gesch. d. dtsch.-böhm. Ansiedlgn. i. Banat. Pr., Calve 04. **585.** 88. B. 112 | **1849.** 46 (JBlau) | **1904.** $^{9}/_{1}$. (GK.)
Grassmann, H: Gesamm. mathem. u. physik. Schrift. L., Teubner 04. **412.** Nr. 2 (r.) | **1090a.** 50-52 (Grünwald). **1387.** 317-18
Graessner: Prinz. d. Bardenheuer. Frakturbhdlg. **1212.** 664 (Leenen) | **1575.** 1209 (Lücke)
Grätz, L: Elektrizität. S., Engelmann 04. **73.** 19. J. 986 (Stähli) | **111.** 287 | **200.** 345 (WKübler) | **882.** Nr. 6 (C.). **1696.** 793-94 (JGWallentin)
— —: Kompend. d. Physik. 3. A. W., Deuticke 02 **133.** 276-79 (HBoas)
Gratzy, O.v: Quellenb. f. d Geschichtsunterr. W., Pichler 05. **590.** 726 (Widmann) | **1741.** 17. J. 24 (Schmitz-Mancy)
Grau, H: Häufigk. d. Nieren- u. Blasensteine. M., 04. **406.** 63
— J: Hdb. f. inn. Seel. Münst., Alphons.-Bh. 03. **68.** 356 (AWeis)
Graue: Religion d. Geist. Freib., Waetzel 03. **600.** Nr. 23/24 (JSchulte) | **891.** Nr. 6 (Niebergall) **1226.** 207 (Lic. Kühner)
— G: Selbstbewusstsein u. Willensfreiheit, d. Grundvoraussetz. d. christl. Lebensanschaug. B., Schwetschke 04. **412.** Nr. 49 (GPfandmüller) | **813.** 84 (St.) | **880.** 230 (Gloatz) | **887.** Nr. 47 (RGirgensohn) | **891.** Nr. 1 (J Wendland) | **1226.** 79 (Bittlinger) | **1539.** 685 | **1831.** 199 (Pfister)
— P: Unabhäng. Christent. B., Dunck. 04. **214.** Nr. 141 (RFM.) | **412.** Nr. 16 (Str.) **725.** 120. B. 124-28 (FJSchmidt) **889.** Nr. 4 (GWobbermin) | **891.** Nr. 5 (Lülmann) | **1096.** 36-38 (JWebsky) | **1226.** Nr. 16, Beil. (FJSchmidt) | **1545.** 403 (Sulze)
Grauert, H: Kathol. Wettbew. um d. höh. Bildg. Freib., Herder 04. **68.** 359 (AKonrad) | **600.** Nr. 18 (HPigge)
Graul, G: Einführg. i. d. Wes. d. Mag.-, Darm- u. Konstitutionskrankh. 2. Tl. Würzb., Stuber 04. **889.** Nr. 1 (WEbstein)
— —: Ther. d Mag.-, Darm- u. Konst.-Krkhtn. **434.** 75 (Lohnstein) | **818a.** 318 (Blumenthal) | **1099.** 542 (Rahn). **1287.** 10 (Hödlmoser) | **1575.** 46 (Lilienthal)
— —: Nervöse Dyspepsie d. Mag. **342.** 404-5 (Brauner). **517.** 808 (Kaufmann) | **609.** 413 (Klatt) | **828.** 283 (F.). **1212.** 665 (Perutz) | **1579.** 2028 (Rosenheim) | **1574.** 1086
Graus, J: Conceptio Immaculata in alt. Darstellgn. Gr.-Styria 05. **68.** 263 (Quitt) | **334.** 540-42 (MF.) | **357a.** 49 (JSpringer) | **882.** Nr. 12 (JNeuwirth) | **1376.** 68. B. 232. **1735.** 17. J. 379 (Schnütgen)
— —: S. Maria i. Achrenkleid u. d. Mad. cum cohazono v. Mailänd. Dom. Ebd., 04. **889.** Nr. 4 (JNeuwirth)
— —: V. Gebiet d. kirchl. Kunst. Ebd., 04. **882.** Nr. 12 (JNeuwirth) | **1283.** Nr. 2 (Sauer)

Digitized by Google

Grautoff, O: M. v. Schwind. B., Bard. **854**b. 69 | **1890.** 110 (HHolland) [836 (FQueisser)]

Gräve, A: Darstell. Unterr. Mind., Marcinowsky. **1696.**)

Grèvell, HA: Aryavarta. L., Akadem. V. 05. **145.** 618 (L Freytag) [**596.** 369-71 (JLanz-Liebenfels)]

— —: D. neue Kurs i. Unterrichtsw. S., Heimdall 05.)

Graevenitz, Gv: Goethe uns. Reisebegleiter i. Italien. B., Mittler 04. **889.** Nr. 14 (OHarnack)

Gravière, E: Jur de la: Pour l'empire des mersh. B., Weidmann 04. **1695.** 50 (EMeyer)

Grawitz usw: Krkhtn. d. Atmgs.- u. Kreislauforg. 2. A. S., Enke. **1729.** 357 (Kobert)

— P: B. Heilgsproz. bemerkb Verwandtsch. d. menschl. Gewebe. **185.** 85 (Schüller) | **406.** 255-56 (Eversmann). **1558.** 96 (Meissner)

Gray, A: Lehrb. d. Physik. Br., Vieweg 04. **882.** Nr. 9 (RPozděna) | **1135.** 630 (EGrimsehl) | **1172.** 765-66 (C Forch) | **1173.** 428 (WBrusch) | **1696.** 245-48 (JGWallentin) | **1749.** 433 (Richter) | **1790.** 180 (Fischer) | **1800.** 488-91 (KZahradnicek)

Grazie, M E delle: Sämtl. Werke. L., Breitk. & Härt. 03/4. **1271.** Sept. 473-74 (BO.) [**590.** 351 (JFrank)]

Grebe, ER: Philipp d. Grossmütige. Kass., Vietor 04.) — —: A. F. Chr. Vilmar als Oberhirte d. Diözese Cassel. Marb., Elwert 04. **412.** Nr. 4 | **880.** 347 (Uckeley)

Grechen, M: K. Arendt. Luxemburg, Paulus-G. 04. **1376.** 68. B. 228

Grede: Festrede b. d. Liebigfeier. **1009.** 80 (Kahlbaum)

Greef, G de: La sociologie économique. P., Alcan. **1823.** 64 (Masaryk)

Greeff: Augenärztl. u. hygien. Schulunterrs. J., Fischer. **819.** 30 (K.) | **1073.** I. 554 (Kayser) | **1506.** 451 (Hoffmann)

— Lv: Turbellaria. B., Friedländer. **1288.** 374 (r.)

Green, L: Fibel f. d. verein. Sprach-, Schreib- u. Leseunterr. Dess., Baumann. **690.** 225 (JMeyer)

Greene, ChL: Medical examinat. for life insurance. Phil., Blakiston 05. **1841.** 638 (PBeeck)

Greenfield, J: Verfassg. d. persisch. Staates B., Vahlen 04. **44**a. **84** | **412.** Nr. 32 (HTrepl) | **585.** 87. B. 208 (A Hellwig) | **1292.** Nr. 10 (Erythropel) [(Römer)]

Greenish, HG: Anat. Atlas of veget. powders. **1765.** 638)

Greg, WW: A newe enterlude of Godly Queene hester. Louvain, Uystpruyst 04. **703.** 220-21 (WKeller) | **1383.** 119-22 (FHolthausen)

— —: Capells Shakespeariana. Cambr., Print. for Trinity College at the Univ. Press 04. **703.** 223 (WKeller)

— —: Everyman. Louvain, Uystpruyst 04. **703.** 216 (W Keller) [Brandl])

— —: Henslowe's diary. Ld., Bullen 04. **703.** 222 (A)

Grégoire, H: Saints Jumeaux et Dieux Cavaliers. P., Picard et fils 05. **1586.** Nr. 47 (JDräseke) | **1639.** 694 (KK.)

Gregori, F: Lyrische Andachten. L., Hesse 06. **214.** Nr. 279 (EKilian) | **1168.** 23. J. 190 (OHauser) | **1524.** 767 (A Damaschke) [254 (PLegband)]

— —: Josef Kainz. B., Schust. & Loeffl. **477.** VIII.)

— —: Schauspieler-Schnsucht. M., Callwey 03. **412.** Nr. 38 (MSeydel) | **1556.** V. 782 (OvKapff)

Gregorovius, F: Wanderjahre i. Ital. **38.** 196 (Ampferer)

Gregory, JW: The Climate of Australasia in reference to its control by the southern Ocean. Melbourne, Whitcombe & Tombs Lim. **1205.** 129 (KKassner)

Gregory the Great: The little flowers of Saint Benet. Ld., Kegan Paul 01. **1383.** 160-62 (HHecht)

Greif, M: Gedichte. L., Amelang 05. **1696.** 908 (SMPrem). **1741.** 404 (Schewe) [719 (ERoth)]

Greiff, K: Desinf. d. Fäkalien i. Lazar. B. **389.** Ref.)

— M: Bürgerl. Gesetzb. 4. A. B., Guttentag 03. **402.** 553 (Becker)

Grein, H: Amis u. Amiles. Kiel, Cordes 02. **1371.** 225 (ETappolet)

— —: Stud. üb. d. Reim b. Théod. de Banville. Kiel, Cordes 03. **165.** 114. B. 468-70 (KVossler) | **331.** 537 (Ackermann) | **355.** 94 (FBaumann) | **1289.** Nr. 3 (B Böttgers)

Greiner, L: Führer d. d. Stadt Pössneck u. ihre Umgebg. Pössneck, Feigenspan 05. **1082.** 129 (EKoch)

— —: Lenau. B., Schust. & Loeffl. **477.** 1183 (RM Meyer) [(DrB.) | **1890.** 129 (WMSchmid)]

Greinert, P: Erfurter Steinplastik. L., Seemann. **853.** 438)

Greinz, R: Von Innsbruck nach Kufstein. S., Dtsche. V.-A. 03. **1205.** 98 (Supan)

Greither: Schweinezucht. **1560.** 216 | **1564.** 440

Grell, F: 44 dtsche. Volkslied. **38.** 72 (S.)

Grenander, S: Les variations annuelles de la température dans les lacs suédois. **1205.** 160 (Halbfass)

Grenzfragen, jurist.-psych. II. H., Marhold 04. **549.** 618 (M.) | **550.** 466-69 (HGross) | **1504.** 46. B. 413-14 (HGerland) | **1843.** 155-56 (FMüller)

Grenier, P: L'empire byzantin. P., Plon 04. **412.** Nr. 15 (EGerland) [381 (Blencke)]

Gress: Z. Kasuist. d. Spina bif. occult. Heid., 04. **1650.**)

Gressent: Gemüsebau. **539.** 122 (Hesdörffer) | **540.** 442. **1560.** 337 | **1564.** 737 [**690.** 106 (AHaeffs)]

Gressler: Lehr- u. Lernbücher. I. Langens., Gressler.)

— F: Dtschlds. Giftpflzn. Ebd. **394.** 98. B. 234 (Wangerin) [**1264.** 169 (OBraun)]

Gressmann, H: Eusebius' Theophanie. L., Hinrichs 04.)

— —: Musik u. Musikinstrum. i. Alt. Testam. Giess., Ricker 03. **1294.** 245 (WNowack)

Greubner: Bot. Führ. durch Norddtschld. **838**a. I. 36

Greve, F: D. Immoralist v. Gide. **702.** 883

— FP: Randarabesken zu O. Wilde. Minden, Bruns. **477.** 985 (MMeyerfeld)

Greyerz, O.v: Dtsche. Sprachschule f. Berner. Bern, Francke 04. **1244.** Nr. 21, Beil. (DHildebrandt) | **1762.** 59-60 (HHaldimann) [(HHaldimann)]

— —: Klein. berndtsche. Wörterb. Ebd., 04. **1762.** 64)

Grieb, ChrF: Engl.-dtsch. u. dtschs. Wörterb. **1291.** 323

Grieben's Reiseführer. XV. B., Goldschm. 03/4. **68.** 391 (SHasilhofer)

Grienberger, JRv: Liturg. Gefässe u. Geräte. W., Schroll. **1735.** 224 (Schnütgen)

— TRv: Vasa et supellectilia liturg. **1832.** 698-99 (Funk)

Grieg, M: Kleine Rechts- u. Bürgerkde. L., Teubn. 02. **1799.** 73 (OSteinel)

Grierson, GA: Indo-Aryan family. Mediate group. Specimens of the Eastern Hindi language. Calcutta, 04. **412.** Nr. 28 (EH.) [**412.** Nr. 28 (EH.)]

— —: Mon Kmêr and Siamese-Chinese families. Ebd.)

— —: Tibeto-Burman family. Part. III. Specimens of the Kuki Chin and Burma groups. Ebd., 04. **412.** Nr. 28. (EH.)

— H: Silent trade. Edinb. **1671.** 229 (Ehrenreich)

Griesbach, H: Stand d. Schulhygiene i. Dtschld. L., Vogel 04. **1135.** 635 (JNorrenberg) | **1696.** 837 (LBurgerstein)

Griesheim, Philippine v: Briefe e. Braut. B., Fleischel & Co. **1168.** 745-47 (JJDavid)

Griffin, APC: A list of books on the Philippine Islands etc. Wash., Governm. Print. Off. 03. **412.** Nr. 17, 18 (VH.) [434 (Fhlgr.) | **1205.** 75 (Supan)]

— —: A list of books on immigration. Wash., 04. **473.**)

Griffith, F: Stories of the highpriests of Memphis. **1009.** II. 94 (O.)

Griffiths, LM: Med. Philol. Brist. **780.** 321 (Pergens)

Grill, J: D. persische Mysterienrelig. i. röm. Reich u. d. Christentum. T., Mohr 03. **1585.** Nr. 8 (EPreuschen)

— —: D. Primat d. Petrus. Ebd., 04. **214.** Nr. 237 (R FM.) | **412.** Nr. 21 | **887.** Nr. 20 (Zöckler) | **889.** Nr. 6 (WSoltan) | **891.** Nr. 5 (ESchürer) | **986.** 285-87 (HLöschhorn) | **1122.** 56 (OS.) | **1501.** 536-41 (HHoltzmann) | **1833.** 120-24 (AH.) [sis. **1696.** 958 (WWeinberger)]

Grillenberger, O: Catalogi abbatiarum ordinis Cisterciens.)

Grillparzer: Fragm. Esther, ergänzt RKrauss. St., Muth 03. **282.** Nr. 3 (vMuth)

—: Gespräche. W., Liter. Verein 05. **1904.** $^{26}/_{11}$. (R

Digitized by Google

Hirschfeld) | **1905.** 10./8. | **1907.** 14./5. (FrSchiller), 7./10. (E. vGnad)

Grillparzer's Werke, h. RFranz. L., Bibl. Inst. 04. **214.** Nr. 181. **412.** Nr. 36 (E.vKomorzynski) | **590.** 421 (AWirmer) | **1325.** 23 (Blaum) | **1799.** 135 (ThGeiger). **1904.** 23./7. (ASchlossar)

— F: D. Ahnfrau, h. AMatthias. L., Teubn. 94. **1696.** 981 (AZipper)

— —: Sappho. W., Graeser. **1696.** 36-43 (AZipper)

Grimberg, J: Beitr. z. Gesch. d. Gr. Kurfürsten. Diss. B., 05. **986.** 33. B. 454-56 (FHirsch)

Grimm: Anat. d. Kompositenblätter. Ki., 04 **394.** 497| —, Brüder: Ausw. v. Max Koch. **1815.** 306 [(Freund:)]

— A: Niststätten u. Futtergelegenh. **540.** 331

— E: Münzen u. Medaill. v. Rostock. **1148.** 132

— J: Rede auf Schiller. Hbg., Gutenberg-V. 04. **477.** 1110 (KBerger)

— L.: Gust. Frank. Greiz, Löffler & Co. **215.** 444 (JR.)

Grimme: Anomal. d. Halswirbelsäule. **1649.** XIII. 821 (Blencke)

— H: Ges. Hammurabis u. Moses. K., Bachem 03. **694.** 19. B. 369 (HHöpfl) | **1830.** 25. B. 609 (HKnapp)

— —: Weltgesch. Bdtg. Arabiens. Mohammed. M., Kirchheim 04 **412.** Nr. 3 (G-r.) | **590.** 244 (Widmann) | **600.** Nr. 20 (WRichter) | **661.** 154 (AHaffner) | **694.** 229 (J Döller) | **880.** 319 (Falke) | **1198.** 18. J. 46 (SC.) | **1283.** Nr. 3 (ELindl) | **1376.** 68. B. 461 | **1696.** 342-43 (RGeyer). **1741.** 175 (S.) | **1783.** 159 (Stumme) [(AKamphausen)]

— —: Psalmenprobleme. Freib., Univ.-Bh. 02. **1294.** 98|

Grimmelshausen, JCh.v: Simplicius Simplicissimus, h. M Gorges. Münst., Aschendorff 04. **875.** 83. H. 109 (Zurbonsen)

Grimmich, V: Religionsunterr. an uns. Gymnas. W., Fromme 03. **1135.** 198-99 (WCapitaine) | **1264.** 554 (J Linneborn) [830 (Michel.)]

Grimoud, J: La lutte contre le cancer de l'utér. **406.**|

Grimsehl, E: Betr. d. Physik als Naturw. **1288.** 400 (Mg.)

— —: Elektr. Glühlampe i. Dienste d. physikal. Unterr. B., Springer 04. **1135.** 478 (VBerghoff) | **1173.** 327 (W Brüsch) | **1288.** 102, 153 (RMa)

— —: Angew. Potentialtheorie. L., Göschen 05. **753.** 360 (HLorenz) | **1711b.** 64 (Py.)

— —: Unterrichtsräume f. Physik. **1173.** 93

Grimshaw, R: Taschenb. f. Ingenieure. **435.** 292

— —: Werkstattbetrieb u. -organisat. Hann., Jänecke 03. **200.** 345 (Schulte) | **435.** 25 J. 164 (KB.) | **469.** 111 (Pregel) | **1224.** 16. J. 320 (r.)

Grips, W: Schweineseuche. **1100.** 16. B. 381-83 (JMüller)

Grisebach, E: Schopenhauer. B., Hofmann & Co. 05. **214.** Nr. 136 ($\mu\alpha$) | **412.** Nr. 38 (Rcht.) | **803.** 562-63 (HBauch). **889.** Nr. 32 (RLehmann) | **1907.** 28./6. (CHofmann)

— —: Weltliteraturkatalog. B., Behr 05. **370.** 4763-67 (-i.) | **391.** 538-39 (AK.) | **412.** Nr. 15 (LFrnkl.) | **1638.** 47-48 (-hl-)

Gröbbel, JW: Reihengräberfund v. Gammertingen. M., Piloty & Loehle 05. **214.** Nr. 104, 8. 219-22 (JNaue)

Grobelny, J: Psoriasis nach Impfg. Rost., 04. **517.** 239 (Joseph)

Grober: Vererbg. d. Immunit. **157.** 432 (Rüdin)

— J: Tonsillen als Eintrittspfort. f. Krankheitserreger. **1574.** 1280 (Bartel) | **1579.** 1849 (Dieudonné)

Gröber, K: Gesch. d. Jesuitenkollegs u. -Gymnasiums i. Konstanz. Freib., K.-V. d. Charitasverband. 05. **470.** 404-6 (AMaurer) | **804.** 3. F. 31. B. 394-97 (Hubert). **1292.** 505-6 (EWymann) | **1376.** 100 [(EGSeeliger)]

Grodbeck, G: E. Kind d. Erde. L., Hirzel 05. **1886.** 834|

Gröger, A: Mech. Behelfe b. d. Zuckerfabr. **439a.** 56 (Stift) [(Htze.)]

— —: Chem.-techn. Vademec. f. Zuckerfabr. **439 b.** 528|

Grohmann, M: Obererzgebirge u. seine Städte. 2. A. Annaberg, Graser 03. **66.** 258 (JZemmrich) | **159.** 352, 358 (Ermisch) [Nr. 11 (LRabus)]

— W: Lutherische Metaphysik. L., Deichert 04. **887.**|

Grojeau, O: Antoine de la Sale. **165.** 114. B. 453 (CHaag)

— —: Sainte-Beuve à Liège. Brüss., Misch et Thron 05. **886.** Nr. 11 (FEdSchneegans)

Grolig, M: A. mein. Büchersammlg. W., Kainz & Liebhardt 04. **1696.** 848 (JMiklau)

Groll, M: Oeschinensee i. Bern. Hochld. Bern, Haller 04. **1277.** 27. J. 528 | **1668.** 393 (Ule) | **1686.** 596 (R Langenbeck) | **1693.** VII. 60-63 (Gravelius) | **1817.** 377 (GBraun)

Grolmann, Hv: Ernst Ed. v. Krause. B., Mittl. 01. **1704.** 94. B. 484-85 (FThimme)

Gronard, A: Stratégie Napoléon. **710.** 494-95 (E.)

Groneman, FG: Natuurkundige Vraagstukken en Oefeningen. Gron., Wolters. **216.** 416 (Schlager)

Groenouw: Infektion u. Augenerkrankgn. **1573.** 817

Gronow, E.v: Frauenbewegg. u. Sozialreform. **524.** 30

Groos, K: V. Anfange d. Kunst u. d. Theor. Darwin's. **1904.** 1./10. (REisler) [505 (ATumarkin)]

— —: D. ästhet. Genuss. Giess., Ricker 02. **150.** 498-|

— —: Seelenleb. d. Kind. B., Reuth. & Reich. 04. **882.** Nr. 2 (AMüller) | **1798.** 122 (Stern)

Groot, de: Sectarianism a. religious persecution in China. Amst., Müller 03. **916.** 302-4 (HGiess)

Groote, Mv: Entstehg. d. ion Kapitells. Str., Heitz 05. **1890.** 258-61 (RFrhvLichtenberg) [**1289.** Nr. 15 (Bahrs)]

Grosch, K: English national songs. L., Rossberg 01.

— —: Poems for the Schoolroom. Elberf., Lucas 03. **1289.** Nr. 18, S. 429 (Bahrs) | **1371.** XII. 617 (MKrummacher)

Groschuff, A, etc.: Preuss. Strafgesetze. B., 04. **353.** 216 (G.) | **353.** 68 | **402.** 858 (Lobe) | **1858.** 103 (H.)

Groskopf, W: Christenleb. in Wort u. Tat. Dessau, Bh. d. ev. Vereinsh. 03. **1393.** 635-39 (EKautzsch)

Grosmann, H: Kommunale Bdtg. d. Strassenbahnwesens. Dr., Baensch 03. **200.** 269 (Schulte)

Gross: Anwendg. hochgesp. Dämpfe z. Regenerat. erkrankt. Organe. **1070.** 65 (Blasius)

—: Luftballon i. Dienste d. Heer. u. d. Wissensch. Gebhardshag., Maurer-Greiner. **929.** 1042-43 (Wächter)

— A: Stichomythie i. d. griech. Tragödie u. Komödie. B., Weidm. 05. **1586.** Nr. 35 (ChrMuff)

— E: Landw. Reiseeindrücke. **540.** 371 (V.) | **1876.** 784

— —: Stud. z. Virgil's Aeneis. Nürnb., Stich. Druck. 04. **1586.** 21. B. Nr. 50 (JZichen)

— H: Kriminalpsychologie. L., Vogel 05. **44 b.** 191. **336.** 126 (Lohsing) | **357 a.** 58 (GAschaffenburg) | **1136.** 475 (AHättenschwiller) | **1260.** 301-3 (ADannenberger). **1796.** 461-63 (Näcke)

— —: Hdb. f. Untersuchgsrichter als Syst. d. Kriminalistik. 4. A. M., Schweitzer 04. **354.** 149 | **992.** 481. **1292.** Nr. 1 (ERosenfeld)

— —: Ostfries. Rind. **1505.** 243

— M: Geffrei Gaimar. Diss. **886.** 71 (Vising)

— Th: D. geplante Kirchenbund. Zwick., Herrmann 03. **887.** 25. B. Nr. 52 (HBehm)

Gross-Aibenhausen, A: Fieberfälle d. Münch. Hebammenschule. M., 04. **406.** 632

Grosse, H: Histor. Rechenbücher d. 16. u. 17. Jhdts. L., Dürr 01. **1809.** 17. J. 81-82 (Heilmann)

— —: Ziele u. Wege weibl. Bildg. in Dtschld. Langens., Beyer 03. **444.** 59 (GA.)

— W: Jonen u. Elektron. **439.** 1288 (Lubarsch)

Grosskaufmann, d. dtsche. L., Teubner 05. **412.** Nr. 49. **599.** 304 (Sgr.) | **1291.** 377 | **1714.** 17. J. 75 (Schmitz-Mancy)

Grössler, H: Wann u. wo entstand d. Lutherlied: Ein feste Burg ist unser Gott? Magdeb., Evang. Bh. 04. **891.** Nr. 8 (PTschackert) | **986.** 33. B. 442-44 (KLöschhorn) | **1122.** 283 (FN.) | **1137a.** 718 (JP.) | **1764.** 361

Grossmann, F: Angebl. Blutzyst. d. Hals. L., 03. **406.** 124

— H: Z. Gesch. d. böh. Unterr. i. Saargemünd. **676.** 491

— J: Erf. d. hypnot.-sugg. Bhdlg. b. Gelenkerkrkgn. **1251.** 193 (Winckler)

Digitized by Google

Grossmann, M.: Verbess. d. Alter d. Ton d. Geige? B., 04. **1155.** April 114 (WAltmann) | **1156.** 148-49

— St: Oesterr. Strafanstalt. W., W. Verl. 05. **124.** 19. B. 205 (ELohsing) | **336.** 198 (EL.) | **473.** 313 (EdH.) | **477.** 180 (FDiederich) | **1598.** Nr. 36 (ThSchlesinger-Eckstein) **1904.** $^{21}/_{5}$.

Grotefend: Dtsch.-preuss. Gesetzgebgsmaterial. J. 1904, h. Cretschmar. **1292.** Nr. 7

— H: Königslentnant Graf Thorance in Frankf. a. M. Fr. Völcker 04. **477.** 977 (GWitkowski) | **830.** 46 (PB.). **986.** 33. B. 461-62 (RMahrenholtz)

Grotenfelt, A: Wertschätzg. in d. Gesch. L., Veit 03. **412.** Nr. 33 (FFdch.)

— —: Geschichtl. Wertmassstäbe in d. Geschichtsphilos. bei Historikern u. i. Volksbewnssts. L., Teubner 05. **412.** Nr. 33 (FFdch.) | **889.** Nr. 45 (REucken). **891.** Nr. 19 (ORitschl) | **1704.** 96. B. 99 (AVierkandt). **1741.** XVII. 135 (Grossmann) | **1904.** $^{26}/_{4}$ (RM.)

Groth, H: Naturstndien. Langens. Beyer & S. 04. **690.** 99 (AHaeffs) | **867.** 13. J. 155 (EWalther)

— P: Einleitg. in d. chem. Krystallographie. L., Engelmann 04. **412.** Nr. 36 (S.) | **1647.** 52. B. 380 (Ostwald). **1644.** 844 (Kubierschky) | **1790.** 250 (Krause) | **1799.** 261 (JRubenbauer), 335 (EDüll)

Grothe, H: Beitr. z. Kenntn. d. Orients. B., Pätel. **214.** J. 1904, Nr. 47 (HZimmerer)

Grothmann, H: Zeichnen an d. allgemeinbild. Schulen. B., Ashelm. **1321.** Beil. 23-24 | **1879 b.** 78 (ThWunderlich)

Grotjahn, A: D. Alkohol. **36.** 69 (PS.) | **1297.** 82 (ERoth). **1818.** 214 (Wehrlin)

— —: D. Alkoholism. **361.** 312 (Flade) | **403.** 414 (Herbst). **575.** 193 (J.) | **1279.** 860 (Flade) | **1297.** 262 (Schenk)

— —: Alkohol u. Arbeitsstätte. **1100a.** 383-84 (Hoppe)

— —: Alkohol i. Haushalt d. Volkes. **36.** 275

— —: Soz. Hyg. u. Entartgsprobl. **36.** 69 (PS.) | **361.** 190 (Würzburg) | **550.** 198-200 (Finger) | **655.** 1210 (F Stoek) | **1097.** 165 | **1260.** 118-20 (LWoltmann) | **1279.** 463 (Würzburg) | **1297.** 120 (ERoth), 263 (Schenk) | **135a.** 1. 264 (Fürst) | **1500.** 637-38 (Blasius) | **1818.** 101 (Bleuler)

— —: Wandelg. i. d. Volksernährg. **1851.** 193 (Teleky)

Grouard, A: Stratégie Napoléonienne. P., Chapelot 04. **912.** 69-71 (v.d Osten) [11. 65-68 (Woinovich)]

— —: La critique de la campagne de 1815. Ebd. **1379b.**

Groussac, P: Une énigme littéraire. Le Don Quichotte d'Avellaneda — Le drama espagnol — Philologie amusante — Hernani — Carmen. P., Picard 03. **889.** Nr. 7 (AFärinelli)

Grove's Dictionary of Music a. Musicians, h. JAFuller-Maitland. 1. Ld., Macmill. 04. **1764.** 510-13 (CM.)

Grube, H: Bauernregeln. **540.** 405 | **1560.** 361

— —: D. vord. Scheidenleibaschnitt. **434.** 910 | **828.** 491 (Oldag) | **1218.** 175 | **1251.** 512 (Wederhake) | **1574.** 1386

— K: D. Meining. B., Schust. & Loeffl. 05. **477.** VIII. 251 (PLeghand)

— W: Gesch. d. chin. Liter. **1009.** II. 377 | **1743.** 46-61 (KBruchmann)

Grubenmann, U: Kristall. Schiefer B., Borntträg. 04. **400.** 1-2 (SA.) | **416.** 430-38 (Milch) | **586.** 1278 (Mz.) | **1288.** 145-48 (Klantzsch) | **1408.** 23. B. 558 (Becke)

Gruber, Chr: Geographie als Bildgsfach. L., Teubn. 04. **331.** 123-26 (SGünther)

— —: Wirtschaftsgeographie. Ebd., 05. **216.** J. 1905, Nr. 51, S. 406 (HRost) | **363.** 213 | **867.** XIII. 155 (-rt.). **1686.** 416 (KHassert) **1799.** 323-26 (OSteinel)

— —: Dtschs. Wirtschaftsleben. L., Teubn. 02. **331.** 126-27 (Koch) | **600.** Nr. 17 (HRost) | **1799.** 53-54 (O Steinel) | **1800.** 102 (VPollak)

— J: Gewerbl. Buchführg. u. d. Wichtigste v. d. Wechselkde., h. KWallantschek. W., Graeser 04. **404.** 438 (KSebastian)

— K: Zeitgenöss. Dichtg. d. Elsasses. Str., Beust 05. **412.** Nr. 37, B. (AGebhard) | **487.** 130-34, 226-28 (GSüss)

— M: Führt d. Hyg. z. Entart. d. Rasse. **1070.** 78 (Blasius) | **1099.** 385 (Saalfeld) | **1558a.** 255 (Meisner). **1851.** 190 (Teleky)

Gruber, M: Hyg. Bdtg. d. Ehe. 157. 294-96 (Rüdin)

— —: Hyg. d. Geschlechtslebens. S., Moritz. **1260.** 182 (GLomer) **1279.** 74 (Helbig) | **1582.** 146 (Baudler) **1692.** 295

— —: Tuberk. u. Wohngsnot. **157.** 290 (Rüdin) | **170.** 61. **403.** 78 (Weischer) | **451.** 109-11 (Weil) | **517.** 72 (Sobotta). **602a.** 161 | **906.** 204 (Schröder) | **1070.** 97 (Hamn) | **1211.** 119 (Franck) | **1212.** 313 (Leenen) | **135a.** 84 (Elster). **1524.** 264-65 (Fränkel, Neisser, Liebe) | **1573.** 1160 (Levy). **1573.** 1427 (Ott) | **1579.** 688 (Gottstein) | **1583.** 2462 (Kraus) | **1751.** 368 (Roepke) | **1243.** 12 (Levy)

Gruhl: Bauernregeln. **1564.** 575

Gruhn, A: D. byzant. Politik z. Zeit d. Kreuzzüge. Pr. B., 04. **986.** 11-12 (FHirsch) | **1639.** 347 (AH.)

— —: D. Schlachtfeld v. Issus. J., Costenoble 05. **1585.** Nr. 50 (ELammert)

— —: Staat u. Schule. Ebd., 05. **1907.** $^{27}/_{9}$ (JFrank)

Grujitsch, Sp: Radium. **1288.** 448 (ch.) [03. **406.** 337]

Grulich, C: Vorzeitl. Ablösg. d. norm. sitz. Placenta. H.,

Grülich, A: Uns. Seminararbeit. Meiss., Schlimpert. **215.** 418 (ü.) | **320.** 183-87 (EGundert) | **374.** 308 | **865b.** 13 (J.). **1140.** 77-82 (FEckardt) | **1140.** 138-41 (Erwid. WFrohberg) | **1333.** 589 (Buschick) | **1336b.** 29 (AThoma)

Grumbine, LL: D. Dengelstock. Lebanon, 03. **483.** 152 (ABeyer)

Grün, H: Ketzertum in d. Med. **1573.** 1052 (Pagel)

Grunau: Freynenz, Heilerfolge u. Sterblichkeit in preuss. Irrenanst. H., Marhold 05. **124.** 21. B. 191 (PNäcke). **1251.** 393 (Wulff) | **1574.** 1015 | **1297.** 400 (Schultze). **1587.** 280 (Merckliin) | **1573.** 1598

— G: Hallermedaille. **1009.** II (Kahlbaum)

Grünbaum, Vergl. Unters. üb. molek. Konz. d. mütterl. u. foetal. Blut. **1579.** 104 (Fraenkel) | **1574.** 849

— F, u. R.**Lindt:** Physik. Praktik. d. Nichtphysikers. L., Thieme 05. **213.** 1194 (WSch.) | **717.** 204 (Garten). **1224.** 16. J. 752 | **1288.** 552 (PR.) | **1579.** 1001 (Guttmann). **1584.** 495 (Körber) | **1790.** 365 (Grimsehl)

Grünberg, K: Stud. z. österr. Agrargeschichte. L., Duncke. & Humbl. 01. **937b.** 10-11

— P: Ph. J. Spener. II. Gött., Vand. & Rupr. 05 **412.** Nr. 33 (3.) | **880.** 53 (Kalb) | **1096.** 395 (AWerner) | **889.** Nr. 8 (GLoesche) | **1395.** 116 (MRiemer)

— —: Speners Gedenkb. Ebd., 05. **880.** 53 (Kalb)

Grund, A: Karsthydrographie. L., Teubn, 03. **66.** 116 (NKrebs) | **882.** Nr. 8 (JMayer)

— —: Verändergn. d. Topographie i. Wien. Walde u. Wiener Becken. Ebd., 02. **1205.** 97 (Sieger)

Grundbuchentscheidgn., zusammengest. E. Schröder. Colmar, Waldmeyer. **1292.** Nr. 1 (Ransnitz)

Grundemann, R: Klein. Missionsatlas. S., Ver.-Bh. 05. **880.** 63 (Jordan) | **1205.** 153 (Supan)

— —: Rechenschaftsber. üb. d. abgelauf. Missionsjahrh. Dr., Naumann 01. **1294.** 266 (ASteinmetzS)

Grundl, B: D. neue Testam. nns. Herrn Jesus Christus. Angsb., Seitz 04. **1264.** 436 (JLinneborn)

Gründler, Adele: Leben F. Schillers. B., Meyer 05. **412.** Nr. 20 (MK.)

— R: Rassekennzeichen d. Hunde. **1578.** 194 (Henze)

Grundmann: Hilfstab. z. Reichsfleischbeschanst. **1276.** 368 (G.)

— MF.: Vokabeln u. Präparation z. Xenophons Hellenika. 5. H. G., Perthes 03. **1586.** 21. B. Nr. 48 (FH.)

Grundner, F: Unters. i. Buchenbochwald. **399.** 435-38 (Schüpfer) | **514.** 95-98 (Wimmenauer) | **515.** 184 (Hufnagl) | **1678.** 112 [ner 04. **882.** Nr. 6 (JKirste)]

Grundriss d. iranisch. Philologie, h. WGeiger. Str., Trübn.

— d. roman. Philologie, h. GGröber. I. Ebd., 04. **412.** Nr. 17, 18 (Kn.) [Hagen, Rippel 03. **880.** 118 (Cremer)]

Grundwahrheiten d. Evangeliums, tr. CHoltey-Weber.

Grüner, J: Schulwes. d. Netzdistrikts z. Zeit Friedrichs d. Gross. Bresl., Hirt 04. **216.** 193-96 (Kolberg) | **986.** 33. B. 462-63 (BrClemenz) | **1283.** Nr. 11 (Dittrich)

Digitized by Google

Gruner, O: Blasewitz. L., Strauch 05. **159.** 353, 364 (Ermisch)
— —: Dorfkirche i. Kgr. Sachs. L., Strauch 03. **830.** 91 (HT.) | **1339** b. 85 (CM.-L.)
— —: Vergangenh., Entwicklg. u. jetzige Einrichtgn. e. Dorfgemeinde. Ebd. **207.** IV. B. 1
Grunert, R: Oper. Ausgg. d. Bulb. venae jugul. **1211.** 71
— : Otologie. **1099.** 441 (Katz) [(Sonntag)]
— —: Einf. Ohrenkr. **396.** 998 (Grosse) [berg)]
— R: Pflege d. Ohres. **1218.** 22 (EC.) | **1221.** 790 (Eitel-)
Grünert, M: Arabische Lesestücke. 2. II. Pr., Neugebauer 05. **889.** Nr. 44 (DHerzog) [ger)]
Grunert-Schwartze: Ohrenheilkde. **420.** 111. 391-92 (Brie-)
Grunewald, K: Manuale Cantionum Clericalium. Gr., Styria 05. **68.** 202 (SPletzer) | **188.** 38 (AWeissenbäck). **216.** 128 (Thiel)
— R: Belg. Kohlen u. Koks. **1644.** 1915 (Ln.)
Grüning, B: Schwund u. Zusatz v. Konsonanten i. d. neuengl. Dialekt. Diss. Str., 04. **946.** 70-74 (WHorn)
Grunsky, F: Griech. Uebgsb. S., Bonz 05. **829.** 334-37 (FPohlhammer) | **1289.** Nr. 18 (FAdami) | **1289.** 421 (F Adami) | **591.** 126 (HLutz) | **1695.** 353 (GSachse)
— —: Griech. Leseb. f. VI. Klasse. 1. H. i. Präparat. zu d. Gr. Leseb. I. Ebd., 01. **1289.** Nr. 18, S. 421 (F Adami)
— K: Musikgesch. d. 17. u. 18. Jhdts. L., Göschen 05. **1155.** Dez. 413 (WNagel) | **1344.** 1018 (VLederer | **1763.** 335-39, 359-60 | **1764.** 362-63 (AII.)
— NK: Kijever Blätter. **163.** 441-46 (VJagić)
Grünstein, L: D. Bildnisse J. H. Merck's. W., Goethe-Verein 04. **1904.** 4/4 (A.-WWeilen) [**412.** Nr. 27]
Grunwald, M: Hamburgs erste Juden. Hbg., Janssen 04.]
Grünweller, A: Uns. Stellg. z. Herbart etc. B., Zillessen. **815.** 390 [05. **1246.** 183 (KH.)]
Grunzel: Syst. d. Industriepolitik. L., Dunck. & Humbl.]
— J: Kartelle. **1114.** 31-32 (Feitelberg) [wigsh. **575.** 49]
Grünzweig n. **Hartmann:** Z. Techn. d. Kälteind. Lud-]
Grupp, G: Kulturgesch. d. röm. Kaiserzeit. M., Allgem. V.-G. 04. **68.** 294 (AM.) | **145.** 36 (Grävell) | **334.** 135. B. 149-52 | **369.** 3. J. 54 (HHerz) | **412.** Nr. 8 (FedorSchneider) | **585.** 87. B. 191 (OGilbert) | **779.** 381-83 (Senior). **891.** Nr. 8 (GFicker) | **986.** 149-50 (ThPreuss) | **1072.** 242 (Kn.) | **1198.** 284-85 (CWillems) | **1264.** 366 (GRauschen) | **1283.** 30. B. Nr. 12 (AEgen) | **1289.** Nr. 10 (O Wackermann) | **1342.** 240-41 (Kieffner) | **1538.** 378 (Heidenberg) | **588.** Nr. 42, S. 130-39
— —: Kultur d. alten Kelten u. Germanen. Ebd., 05. **1136.** 653 (Decurtins) | **1735.** 283 (D.)
Gruppe, O: Griech. Mythologie u. Religionsgesch. M., Beck 03 **1585.** Nr. 24 (SWide)
Gruss, A: Anzeigepfl. d. Arzt. nach § 359 StGB. **1583.** 1485 (A.) | **1877.** 187 (K.)
Grützmacher, R: Weltweites Christentum. Hbg., Schloessmann 04. **887.** 25. B. Nr. 52
— —: Stud. z. systemat. Theologie. 1. H. L., Deichert 05. **412.** Nr. 19 (-e-) | **813.** 809-15 (-n.) | **887.** Nr. 52 (K Beth) | **1063.** 75 (Girgensohn) | **1137a.** 506-9 (JP.) | **1294.** 21 (ATitius) [lert)]
— —: Mod. positive Theologie. Ebd., 05. **809.** 227 (Mu-)
Gruwe, P: Judizielle Supplemente. Gr., Moser 04/05. **408.** 379
Gry, PL: Le Millénarisme etc. P., Picard 04. **891.** Nr. 7 (PLobstein) | **1263.** 375 (AC.) | **1264.** 140 (LAtzberger). **1294.** 438 (OScheel) | **1376.** 68. B. 222
Grzybowski, A: Gesch. d. evangel. Steindammer Kirche i. Königsberg i. Pr. Königsb., Rantenberg 05. **459.** 124 (Dethlefsen) [**549.** 581 (MSt.)]
Gschmeidler, A.v: Haftpflicht d. Aerzte. W., Manz 05.]
Gschwind, H: Neuergn. d. Früh-Romantik. Unters. z. neueren Sprache u. Literaturgesch. Bern, Francke 03. **889.** Nr. 13 (RMWerner) | **1384.** 144-45 (ESulger-Gebing)
Guareschi, J: Avogrado u. d. Molekül. **1009.** 66-69 (Meyer)
Guareschi, J: Faust. Malaguti. **1009.** II. 36-38 (Baragiola)
— —: Stor. di Lavoisier. **1009.** 80 (Baragiola)
— —: Storia d. chimica. **1642.** IV. 191 (WRoth)
— —: Vanoccio Biringucci. Tor., 04. **431.** 601 (Schelenz)
— —: Vann. Biringucci e la chim. tecn. **1009.** 61-62 (Baragiola)
Guarrae, FrG, JD.**Scoti,** FrP.**Aureoli:** Quaestiones disputatae de immac. concept. B. M. V. Ouaracchi, Coll. vBonav. 04. **1283.** Nr. 12 (KEubel)
Guastello, C: Saggi sulla teoria della conoscenza. Palermo, Sandron 05. **803.** 586-88 (S.-A.)
Gubler, E: Aufgab. a. d. allgem. Arithmetik u. Algebra. Z., Füssli. **145.** 298 (HThieme)
Gückel, M: Z. Gesch. v. Forchheim. **241.** 134
Güder, E: Stimmrecht u. Frauen i. kirchl. Angelegenh. Giess., Rücker 04. **880.** 319 (Eggerling) | **1376.** 173 (vG.)
Gudmundsson, V: Island am Beginn d. 20. Jhdts., tr. R Polleske. Kattowitz, Böhm 04. **214.** Nr. 23 (AGebhardt). **400.** 146 (Keilhack) | **412.** Nr. 20 (-bh-) | **475.** 119 (Hille). **585.** 87. B. 274 (MLehmann-Filhés) | **882.** Nr. 5 (HFrh. vJaden) | **965.** 113-15 (j.) | **1668.** 45 (KKeilhack) | **1845.** 126 (MLehmann-Filhés)
Guénard, E: Le patois de Curtasols. Châlons-sur-Marne, imprim. de l'Union 05. **1680.** 29. B. 26 (DBehrens)
— R: Cure des grands prolaps. génit. P., 03. **406.** 182
Guépin, A: Traitem. d. l'hypertroph. sénile de la prost. P., Alc. **414.** 729 (Rosenberger) | **434.** 451 (Lohnstein)
Guerre de 1870/71. Opérations autour de Metz. P., Chapelot 04. **913** b. 193-96
— —: 1870/71. III. Journées de 17 et 18 août. Ebd., 05. **913** b. 229-33, 246-48 (Vs.)
Guerville, ABde: Au Japon. P., Lemerre 04. **1204** b. 54 (MvBraudt)
Guglielmetti, DE: La lavoratrice dell 'ago in Roma. R., Tipogr. editr. rom. 04. **164.** 21. B. 725 (EGottheiner)
Gugot, Ch.: Komm. z. Forstges. f. Alger. **398.** 416-18 (Fischer)
Guhl, Th: Untersuchgn. üb. d. Haftpflicht aus unerlaubter Handlg. n. schweiz. Oblig.-R. Bern, Stämpfli & Co. 04. **425.** 25. B. 6-7 (Biermann)
Guhrauer, H: Altgriech. Programmmusik. Progr. d. Gymnas. Wittenberg, 04. **1585.** Nr. 7 (EGraf)
Guibé, M: Chir. de l'abdom. **396.** 994
Guide, complete, to photogr. Jealing. **435.** 153
Guillarmod, JJ: Six mois dans l'Himalaya. Neuchâtel, Sandoz 04. **1668.** 45 (ETiessen)
Guillaume, Ch: Applicat. des aciers au nickel. P., Gauth.-Vill. **1714.** 189-92 (Grüneisen) [592 (GGehlhoff)]
— J: Notions d'électricité. Ebd., 05. **412.** Nr. 43 | **1789.**]
Guillaumin: Tableaux champêtres. B., Weidm. 04. **1695.** 363 (FJWershoven)
Guilleminot, H: Electr. méd. P., Steinh. **517.** 350 (Guttmann) | **518.** 282 (HA.) | **1580.** 561 (Müller)
Guillery, H: Wirkgn. v. Arzneimitt. u. Gift. auf d. Auge. **450.** 561 (Pfister)
Guillon, F: Jean Clopinel dit de Meung. P., Picard 03. **214.** Nr. 67 (FVigener) | **661.** 917-18 (ALohr)
Guillot: Bhdlg. d. tubar. u. tubotympan. Katarrhs m. heiss. Luft. P. **420.** 16 (Bourgeois)
— A: Bassins viciés. Lyon. **406.** 600 (Wiener)
Guinneau, v: Gesch. d. 1. hannov. Dragonerreg. Nr. 9. **710.** 617-20 (14)
Guinsbourg, J: Les grands kystes du rein. P., 03. **405.** 47 (Klink)
Guionneau, v: Gesch. d. 1. hannov. Dragonerreg. Nr. 9. B., Mittl. 04. **913** b. 130-33 (BvP.)
Guiraud: Hygiène. 389. Ref. 385 (Friedberger)
— P: Etudes économiques sur l'antiquité. P., Hachette 05. **412.** Nr. 35 (P.)
Guisan, F: La notion de gesamte Hand ou de conjonction appliquée à la société en nom. collectif. Diss. Lausanne, 05. **425.** 25. B. 81 (vSalis)
Guisez: Trachéobronchoscopie. P., Baillière. **342.** 452

Digitized by Google

(Ms.) | **427.** 391 (St.) | **1130.** 176 (vSchrötter) | **1579.** 1655 (Jarnasz) | **1582.** 491 (Imhofer) | **906.** 633 (Lennhoff)

Guiteras, J: Chappa. Hab., 04. **160.** 43 (Plehn)

Guldberg, CM: Thermod. Abhl. **1009.** II. 294

Gülder, H: Entw. u. Berechng. v. Verbrennungsmotoren. R. Springer 05. **469.** 719-20 (Schr.) | **789.** 1049 (n.). **1567.** 524 (Tr.) | **1660.** 948 (JOKnoke) | **1710.** 1363

Gumbel, S: Betongsparagraph. T., 97. **1241.** 54-55 (Müller)

Gumplowicz, L: Gesch. d. Staatstheorien. Innsbr., Wagner 05. **214.** Nr. 100, S. 187-89 (WEBiermann) | **357a.** 123 (Föppenheimer) | **889.** Nr. 36 (AGrotenfelt) | **1260.** 113-15 (LWoltmann) | **1524.** 637 (ADamaschke) | **1598.** Nr. 26, S. 861-62 (ESzabó) | **1845.** 102 (-ch-) | **1911.** Nr. 4, S. 169-73 (JSchubert)

— —: Grundr. d. Soziologie. W., Manz 05. **214.** Nr. 202 (emun.) | **357a.** 171-74 (OSpann) | **408.** 542 (G.) | **719.** 95 (WBiermann) | **882.** Nr. 11 (Eschwiedland) | **1904.** $^{21}/_{5}$ (FFK.) [Callwey 06. **214.** Nr. 201 (-f-)

Gumppenberg, Hv: A. mein. lyrisch. Tagebuche. M., [Aschendorff 03. **882.** Nr. 9 (AMichelitsch)

Gundissalinus, Dominicus: De divisione philosophia. Münst.,

Gundlach, CB: Heilg. d. Syph. ohne Quecks. **432.** 379 (Bolgar) [lert)

— F: Französ. Lyrik. L., Reclam. **1799.** 245-46 (AEng-

— —: Exerzitienvorträge f. weibl. Ordensgenossensch. H., h. JGöttler. M., Lentner 04. **882.** Nr. 8 (r.)

— Y: Gesch. d. Stadt Charlottenburg. B., Springer 05. **412.** Nr. 36 | **725.** 122. B. 349 (OPoensgen)

Gunkel, H: Israel u. Babylon. **1009.** II. 162-64 (Strunz)

— —: Ausgewählte Psalmen. Gött., Vand. & Rupr. 04. **891.** 29. B. Nr. 26 (WNowack) | **1294.** 98 (AKamphausen) | **1831.** 57-60 (Wirz)

— —: Z. religionsgesch. Verständn. d. Neu. Test. Ebd., 03. **887.** Nr. 30 (RSteinmetz) | **1283.** 30. B. Nr. 12 (P Dornstetter) [197 (Allen)]

Guni u. Kraut: Hdb. d. anorg. Chem. **73.** 954 (n.) | **1258.**

Gunnersow, WC: History of u-stems in Greek. Diss. Chic., 05. **1289.** Nr. 26 (FrStolz)

Günter, H: Kaiser Heinrich II. Kempt., Kösel 04. **68.** 134 (AWeis) | **188.** 51 (EHora) | **661.** 178 (LPh.) | **1072.** 18. J. 48 (KHoeber) | **1234.** 908 (GAWeber) | **1264.** 245 (NHilling) | **1283.** Nr. 10 (BSentzer) | **1292.** 161 (JP Kirsch) | **1376.** 68. B. 226 [144 (Schröder)]

Günthart, A: Aufg. d. naturk. Unterr. L., Teubn. **1665.**

Günther u. **Kleefeld:** Danzig. Stadtbuch. **1061.** 63 (Simson)

— A: Bauernwald u. Waldgenossensch. **552.** 50 | **1493.** 289 (Schmid) [W., S-V., **515.** 143 (P.)]

— —, V. Land subvent. Aufforstgrswes. in Nied. Oest.]

— —, u. O.**Schneider:** Heimat- u. Landeskde. v. Anhalt. 4. A. Köth., Schulze 04. **127.** 100 (Ule)

— —, u. R.**Prévôt:** Wohlfahrtseinrichtgn. d. Arbeitgeb. L., Dunck. & Humbl. 05. **1168.** 23. 24. 84-86 (EKatz). **1293.** Dez. 799-800 [953 (Solbrig) | **1251.** 453 (vSchnizer)]

— C: Zurechng. i. Strafrecht. **414.** 1269 (Classen) | **906.** [

— E: Darstellg. d. Zinks a. elektrolyt. Wege. H., Knapp 04. **439.** 63 (Elbs) | **909.** 126 (Borchers) | **1237.** 443 (Trzeciok) | **1288.** 489 (Bi.) | **1584.** 270 (RLb.) | **1644.** 442 (OH.) | **1647.** 52. B. 256 (Ostwald) | **1659.** 55 (Damneel) **1660.** 43 [04. **1371.** 423 (PhWagner)]

— JHA: English synonyms explained. Gron., Wolters)

Guenther, K: Darwinismus u. d. Probl. d. Leb. Freib., Fehsenfeld 04. **311.** 271 | **412.** Nr. 17/18 (z.S.) | **583.** 166-68 (OFligel) | **838a.** L. 189-90 | **889.** Nr. 41 (PJensen). **1070.** 52 (Blasius) | **1665.** 192 | **1791.** V. 7 (Pütter)

Günther, L: Kepler u. d. Theologie. Giess., Töpelmann 05. **214.** Nr. 168 (z.) | **412.** Nr. 46 (WK-r.) | **661.** 904 (NP.) | **889.** Nr. 42 (SGünther)] **1137a.** 1156 (s.) | **1584.** 635 (Körber)

— —: Dtsche. Rechtsaltertümer in uns. heut. dtschn. Sprache. L., Grunow. **477.** 1403 (EHolzner) | **1904.** $^{3}/_{6}$. (I Minor)

Günther, L: Rotwelsch d. dtschn. Gauners. Ebd., 05. **412.** Nr. 48 | **425.** 25. B. 50-51 | **477.** 1403 (EHolzner) | **889.** Nr. 20 (HGross) | **1292.** Nr. 9 (Rothe) | **1656.** 158 (Oberhaghel) [05. **1132a.** 298-308)

— —: R: Z. Weiterentw. d. christl. Religion. M., Lehmann]

— S: Phys. Geographie. 3. A. L., Göschen. **1556.** V. 830

— —: Gesch. d. Erdkde. W., Deuticke 04. **304.** 3. F. VI. 115-16 (AvBraunmühl) | **355.** 75 (ThSorgenfrey). **585.** 87. B. 225 (HSinger) | **590.** 352 (ABludau) | **886.** 33. B. 389-90 (JPistor) | **1009.** 79-80 (Götz) | **1288.** 230-32 (Klautzsch) | **1333.** 282 (Buschick) | **1584.** 734 | **1686.** 712 (KKretschmer) | **1749.** 208 (Ule) | **1799.** 141-42 (Ch Gruber). [**585.** 88. B. 289 (r.)]

— —: Varenius. L., Thomas 05. **412.** Nr. 52 (VH.)]

— —: Ziele, Richtgn. u. Methoden d. modern. Völkerkde. S., Enke 04. **387.** 20-21 (Steinmetz) | **412.** Nr. 36. **1260.** 62 (E.) | **1827.** 64-65 (FKhull) [(Braun)]

Günz, M: Hdb. d. landwirtsch. Literat. **1009.** 36-38

Günzel, FV: D. Saazer Hopfen. Saaz, Güuzel 04. **394.** 316 (Fruwirth) | **1427.** 111 | **1560.** 129

Günzig, J: D. Pseudomenios Abraham Abulasia. K., Selbstverl. 04. **1904.** $^{9}/_{4}$ (Bach)

Günzler: Dir. Verletzg. d. Opticus durch Querschn. d. Orbita Tüb. **819.** 217 (Zeller)

Gura, E: Eriunergn. **1157.** 27. J. 113 (KMey)

Gurbski, Sv: Spina bifida. Dorp., 02. **396.** 1419-21 (Koch)

Gurlitt: Beschr. Darst. d. ält. Bau- u. Kunstdenkm. Sachs. **159.** 179 (Haenel)

— C: Amtshauptmannsch. Dresd.-Altstadt. Dr., Meinh. & Söhne 04. **159.** 179 (EHaenel)

— —: Amtshauptmannschaft Oschatz. 1. T. Dr., 05. **1890.** 226-27 (PJMeier)

— —: Beitr. z. Bauwissensch. B., Wasmuth. **206.** 256 (HAWalther)

— F: D. erst. Baujahre in Dtsch.-Ostafrika. B., Ernst 05. **187.** 156

— L: D. Dtsche. u. s. Schule. B., Wieg. & Grieben. **316.** 20. J. 81-84 (RPannwitz) | **544.** 296-300 (OzurLinde). **833.** 348 (-K.) | **865.** 531-32 (J.) | **1398b.** Nr. 43 (HThierack) | **1531.** 329-31 (FrPaulsen) | **1550a.** 316-18 | **1566.** 15. J. Nr. 8, S. 58-60, Nr. 9, S. 68-69 (Wr.) | **1818.** 864 (Hagmann) | **1892.** 354-55 (HThMeyer) | **1894.** V. 138 (F Mosshammer) | **1517.** Beil. Bücherfrd. 88 (RBraune). **1371.** 496 (KHorn) [(KHorn)]

— —: L: D. Deutsche u. s. Vaterld. Ebd., 02. **1371.** 496)

— —: Pflege u. Entwicklg. d. Persönlichk. L., Voigtländer 05. **1892.** 427-28 (HThMeyer)

Gurwitsch: Morph. Zell. **157.** 580 (Plate) | **414.** 71 (Sommer) | **421.** 845 (Schwalbe) | **430.** 765-72 (Schuberg) | **450.** 233 (Metzger) | **1297.** 480 (Busse) | **1574.** 93 (Sauffer). **1579.** 761 (Benda) | **1580.** 2186 (Krause) | **1583.** 399 | **1584.** 511 (Thesing) | **1751.** 438, 538 (Roepke) | **1791.** 64-65 (Baglioni)

Gusmann, P: D. kgl. Villa zu Tibur. **853.** 440 (AM.)

Gussenbauer, K: Anschauungen üb. Gehirnfunktion. W., V. d. k. k. Univers. 02. **889.** Nr. 19 (ThZiehen)

Gussfeldt, P: Gradz. d. astron.-geogr. Ortsbestimmg. a. Forschgsreis. Br., Vieweg. **133.** 59-62 (FrBradhering)

Gustafsson, F: De dativo latino. Helsingf., 04. **131.** 288 (AKlotz) | **1289.** Nr. 1 (FStolz)

— —: De gerundiis et gerundivis latinis. Ups., Eranos 04. **131.** 287 (AKlotz) | **1289.** Nr. 1 (FStolz)

Gusti, D.: Egoismus u. Altruismus. Zur soziolog. Motivat. d. prakt. Wollens. L., Rossberg 04. **952.** J. 1905. S. 93 (EVZenker)

Gusy, J: Was ist Wahrheit? Bresl., Goerlich. **68.** 285 (JKielnhofer) | **369.** 234

Gutberlet: Lehrb. d. Apologetik. 3. A. Münst., Theissing 03. 04. **600.** Nr. 23/24 (JSchulte)

— C: D. Kampf u. d. Seele. Mainz, Kirchheim 03. **600.** Nr. 2 (BDörholt) | **1136.** 379-82 (JBeck) | **1376.** 458

— —: D. Mensch. 2. A. Pad., Schöningh. **882.** Nr. 24 (JMösaner) | **1233.** 297 (Schanz)

Digitized by Google

Gutbier, A: Chem. Praktik. **407.** 47 (Malfatti) | **1211.** 96 (Neubaur) | **1251.** 132 (Schalenkamp) | **1573.** 884 (Rühmann) | **1574.** 1251 | **1579.** 235 (Loew) | **1618.** 759 (Zuelzer) | **1642.** 456 (Herz) | **1644.** 39 | **1647.** 52. B. 253 (Ostwald) | **1659.** 115 (Dannecl)
— P: D. dtsche. Verfassgsakt. **1105.** 54

Gutbrod, K: Obligator. Grundstücksveräussergsvertrag. S., Kohlhammer 04. **1239.** 544 (Kretzschmar) | **1292.** Nr. 5 (HHirsch)

Gutenäcker: Lehre v. Hufbeschlag. S., Schickhardt & Ebner. **1590.** 132 (Frick)

Guthe, H: Gesch. d. Volkes Israel. T., Mohr. **215.** 36 (G Schnedermann) | **890.** 227-41, 283-303 (Winckler) | **1233.** 112-14 (Vetter) | **1263.** 12. J. 644 (GM) | **1294.** 10 (Meinhold) [264)

Guthell, JR: D. doppelte Buchführg. B., Gutheil. **1632.**

Gutheim, F: Diary of a Pilgrimage by Jerome K. Jerome. L., Rossberg 03. **1289.** Nr. 19 (HSchnitz)

Guthmann, J: O. Greiner. **376.** 214 (HMeyer)

Gutjahr, EA: E. neuhochdtsche. Schriftsprache. Eykes v. Repgowe. L., Dieterich 05. **412.** Nr. 46 (-nn-)
— F: Erklärg. d. Briefe d. Apost. Paulus. Graz, Styria 04. **188.** 25 (JBrunnsmann)
— FS: Brief an d. Galater. Ebd **1233.** 279-81 (Belser)
— —: Briefe d. hl. Apost. Paulus. I. Ebd. **472.** 330 (A Schäfer) | **882.** Nr. 21 (Herklotz) | **1264.** 138 (VWeber)
— —: Einleitg. zu d. hl. Schrift. d. neuen Testamentes. 2. A. Ebd., 05. **68.** 20. J. 85-87 (PBerner)
— —: D. heil. Evangel. nach Markus u. Lukas. Ebd. **188.** 1 (ABrychta) | **882.** XIII. Nr. 21 (Herklotz)
— —: Glaubwürdigk. d. Irenäischen Zeugnisses üb. d. Abfassg. d. 4. kanon. Evangel. Graz, Leuschn. 04. **188.** 3 (PBrunnsmann) | **880.** 158 (Barth) | **882.** Nr. 10 (E Nagl) | **1233.** 455-57,(EDentler) | **1264.** 443-45 (ABludau). **1283.** Nr. 2 (KRückert) | **1376.** 68. B. 568-71 (CAKneller) | **1832.** 536-38 (Foneck)

Gutmann: Bdtg. d. Geschlechtskr. f. Hyg. d. Aug. **574.** 222 (Hindelang) | **717.** 285. B. 108 (Dippe) | **1268.** 35 (Engelen) | **1279.** 519 (Helbig) | **1500.** 440 (Neisser) | **1550a.** 194 | **1573.** 1191 | **1574.** 266
— G: Festschrift d. Jean à la Barbe. **1009.** 180 (Sudhoff)

Gutsche, G, u. M.**Behrend**: Handelsgebräuche i. Grosshandel u. Schiffahrtsverk. Magdeburgs. Magdeb., Heinrichshofen 05. **357a.** 164 (SFSchär) | **1698.** 56. B. 609 (Keyssner)

Gutscher, H: Instr. n. Dalmat. i. klass. Unterr. **387.** 237 (Seger) | **1696.** 1034 (JOehler)
— —: Vor- u. frühgesch. Besz. Istr. u. Dalm. z. Italien u. Griech. **387.** 237 (Seger)

Gütschow, E: Innocenz III. u. England. M., Oldenbourg 04. **862b.** 50 (ABaldamus) | **891.** Nr. 12 (SKeller) | **986.** XXXIII, S. 414-15 (BClemenz) | **1283.** Nr. 2 (-e-)

Gütschow, O: Z. Kenntn. d. weibl. Epispadie. Rost., 04. **406.** 543 (Eversmann)

Guttenberg, Hv: Z. physiol. Anat. d. Pilzgallen. L., Engelmann 05. **394.** 98. B 573-75 (Schikorra) | **412.** Nr. 47. **499.** 471 | **514.** 387 (Beck) | **515.** 440 (Bretschneider). **607.** Lit. 117 | **1635.** 112 | **1785.** 191 | **1864.** 219-22 (Küster) | **1876.** 438 | **1560.** 153

Gutteridge, AHC: Nelson a. the Neapolit. Jacobins. Ld., 03. **661.** 347-51 (AHerrmann)

Güttler: Wissen u. Glauben. 2. A. M., Beck 04. **334.** 789-92 | **693.** 95-99 (Schreiber) | **880.** 401 (Stange) | **1172.** 318 (Kappes)

Guttmann: Klin. Untersuchgsmeth. **450.** 122 (Karcher)
— J: Bdtg. d. Judentums i. Leben d. Gegenwart. Fr., Kauffmann 02. **887.** Nr. 26 (Fiebig)
— L: Prozenttab. f. Elementaranalyse. Br., View. 04. **73.** 76 (Düsterbehn) | **294.** 440 | **439a.** 232 (E.) | **492.** 15 | **1288.** 269 (PR) | **1427.** 18. J. 224 | **1642.** 23 (Ahrens). **1644.** 394 (Schmidt) | **1646.** 207 (K.) | **1647.** 52. B. 126 (Ostwald)
— W: Elektrizitätslehre. **417.** 44 (Gaupp) | **434.** 584 (Lohnstein) | **518.** 246 (Walter) | **717.** 285. B. 223 (Auerbach) | **1835.** VIII. 680 (Frankenhäuser) | **1094.** I. 278 (D.) | **1108.** 63 | **1141.** 349 (Kühne) | **1212.** 186 (-e-) | **1268.** 35 (Engelen) | **1287.** 210 (K.) | **1521.** 53 (Schnell) | **1580.** 710 (Rieder) | **1583.** 103 (Bernhoff)

Guttmann, W: Grundr. d. Physik. **1579.** 153 (Laqueur)

Guttstadt, A: Sterblichkeitsverhältnisse d. Gastwirte. J., Fischer 04. **1823.** 70 (FPrinzing)

Götz, W: Hist. Geogr. **38.** 4. J. 284 (Ampferer)

Gutzmann: Sprachstörgn. als Gegenst. d. klin. Unterr. **414.** 730 (Classen) | **417.** 728 (Zahn) | **828.** 263 (H-fe.). **1121.** 299 (Thienich) | **1251.** 452 (Sommer) | **1579.** 1363 (Kron)
— H: Soz. Bdtg. d. Sprachstörgn. **1587.** 224 (Heinicke)

Gutzmer, A: Reformvorschläge f. d. mathem. u. naturwissensch. Unterr. L., Teubn. 05. **753.** 598 (S.-A.)
— —: Gesch. d. dtschn. Mathematiker. Ebd. **1741.** 139 (Holzmüller)

Guy Le Strange: The Lands of the Eastern Caliphate. Cambr., Univ. Press 05. **1205.** 177 (Mann)

Guyer, E: Kommentar z. schweizer. Bundes-G. betr. d. gewerbl. Muster u. Modelle. Zür., Schulthess & Co. 02. **425.** 24. B. 361-62 (Burckhardt)
— —: Kommentar z. schweizer. Bundesges., betr. d. Haftpflicht d. Eisenbahn- u. d. Dampfschiffahrtunternehmgn u. d. Post. Ebd., 05. **425.** 25. B. 80 (vSalis). **480.** 22. B. 115 (Eger) | **800a.** 36 | **1292.** 339 (AHättenschwiler) | **1698.** 57. B. 300 (Rathenau) | **1801.** 154

Guyot, Ch: Comm. de la loi forest. Alger. 399. 156 | **514.** 386-87 (Thaler)

Gwallis u. **Treue**: Dungstätteerrichtg. **1564.** 503

Gwyn, St: The Masters of English Literature. Ld., Macmillan 04. **1289.** Nr. 11 (HHoffschulte)
— —: Th. Moore. Ebd., 05. **1289.** Nr. 19 (HJantzen)

Gyalui, F: Ziele u. Aufgab. d. Bibliothekswissenschaft i. Ungarn. Kolozsvár, S.-V. 03. **889.** Nr. 5 (LRácz)
— —: Von d. Zukunft d. ungar. Bibliotheken. Bud., S.-V. 04. **889.** Nr. 5 (LRácz)
— —: Meine geliebtesten Bücher. Bud., Singer & Wolfner 02. **889.** Nr. 10 (LRácz)

Gyiszlovics, N: De carminibus Calpurnii Siculi. Nagybánya 04. **590.** 163 (GLazic)

Győry, v: Semmelweis. **406.** 1483 (Michel) | **414.** 1222 (Dahlmann) | **1574.** 1388 (Kettler) | **1649.** 591 (Helferich)

Gyula, BJ: Loisy egy Kis Konyv- e és a történelem. Esztergom, 04. **694.** 20. B. 128 (JKoffler)

H

H, FCv: Infanterist. Frag. u. d. Erscheingn. d. Boerenkrieges. W., Seidel & S. **1190.** 70. B. 12-16 (-e-)
— H: Handb. f. d. Unterr. d. Trainlehrs a. d. Mannschafts-, Unteroffiziers- u. Freiwilligenschulen. Ebd., 04. **1190.** 70. B. XXV-XXVI (vZ.)

Haab, O: Augenoper. **414.** 182 (Sandmann) | **906.** 41 (Kostenlitz) | **1583.** 739 (Schmeichler) | **1658.** 303 (Moll) | **1573.** 960, 1018 (vSicherer) | **1581.** 332 (Bressig) | **1582.** 684 (Hirsch) | **1755.** 486 [cherer)]
— —: Ophthalmosk. **185.** 62 (Moll) | **1573.** 1017 (vSicherer) —: Pflege d. Augen. **450.** 234 (Pfister)

Haack, E: Religion u. Kunst. Schwerin, Bahn 05. **1122.** 425 (FK.) | **1520a.** 55 (S.)
— F: Hans Schüchlin, d. Schöpfer d. Tiefenbronn. Hochaltars. Str., Heitz 05. **1890.** 225 (RBruck)
— —: Kunst d. 19. Jhdts. S., Neff 05. **214.** Nr. 15 (Uhde-Bernays) | **412.** Nr. 11 (KS.) | **1113.** 260 (RBürkner) | **1325** 275-76 (HLuckenbach) | **1741.** 133 (Schmitz-Mancy) | **1890.** 115 (WGensel) [80 (ThFischer)]
— H: Geographenkalender 05/06. G., Perthes 05. **1205.**

Haacke, F: Entw. e. arithmet. Lehrgangs. L., Teubn. 04. **1695.** 558-60 (MNath)
— V: Karl Ernst v. Baer. L., Thomas 05. **412.** Nr. 37. **1205.** 96 (Günther) | **1556.** V. 750 (EL.)

Digitized by Google

Haan, Fr: Unters. üb. verst. Ester-Dermasan. **1139.** 29. J. 527 (Koch)
— Jde: Pijpelijntjes. Amst. **702.** 907-8 (Eekhoud)
Haar, FT: Dekret d. Papst. Innocenz XI. üb. Probabilism. Pad., Schöningh 04. **68.** 158-56 (KWeiss) | **412.** Nr. 90 (VS.) | **600.** Nr. 13 (JSawicki) | **694.** 198-203 (F Dier) | **882.** Nr. 21 (KHilgenreiner) | **887.** Nr. 2 (Zöckler) | **1233.** 308 (AKoch) | **1264.** 339 (ABeck) | **1283.** Nr. 4 (WLiese) [(Blienetzrieder)]
— —: Ven. Innocentii XI. R., Pustet 04. **1394.** 154]
Haardt von Hartenthurn, V: Kartographie d. Balkanhalbinsel i. XIX. Jhdt. W., Lechner 03. **1190.** 69. B. XXII-XXVI (RTruck) | **1904.** $^{21}/_{12}$. (L)
Haas: Komment. z. Kaufmannsgerichtsgesetze. Götts., Vand. & Rupr. 04. **250.** 447 (Heinrici) [(Helm)]
— A: Stereotype i. d. altd. Prdgt. Diss., 03. **886.** 60]
— —: Volkskdl. v. d. Halbins. Mönchgut. St. **1077.** 94 (Wehrmann)
— H: Gesch. d. Christentums i. Japan. H. B., Asher & Co. 04. **412.** Nr. 9 (fg.) | **585.** 87. B. 224 (RA.) | **889.** Nr. 7 (MvBrandt) | **916.** 252-53 [**1800.** 167-69 (Strobl)]
— —: Neapel. Biel, Velh. & Klas. 04. **66.** 236 (NKrebs.)]
— —: D. hl. Kanon d. Buddhismus i. Japan. **1756.** 153 (HHackmann)
— —: D. Vulkan. B., Schall. **335.** 13 (FHöck) | **355.** 14 (FHöck) | **590.** 176 (ASchmidt) | **1749.** 209 (Ule) | **1799.** 145 (WDröber)
— L: Immater. Substantialität d. menschl. Seele. Reg., Manz 03. **68.** 358 (AMichelitsch) | **600.** Nr. 11 (BDörholt) | **882.** Nr. 4 (StFeichtner)
Haase, F: Lupus vulgar. B., 04. **1279.** 1143 (Liefmann)
— G: Ein Gläschen i. Ehren! Bresl. **36.** 303 (PS.) | **1637.** 431 (B.)
— H: Gesundheitswidr. Wohnungen. B., Springer 05. **135a.** I. 356 (Jaffé) | **403.** 178 (Stübben) | **473.** 253 (EdB.). **546.** VII. 378 (ERoth) | **575.** 137 (H.) | **1494.** 473 (Stoffels) | **1574.** 1337 | **1612.** 511 (Nussbaum) | **1856.** 163 (ERoth)
— —: Schlacht b. Salamis. Rost., Warkentien 04. **1695.** 140-44 (GReinhardt)
— J: D. prakt. Geistl. i. s. Werden u. Wirken. Hbg., Schloessmann 05. **860.** XIV. 81 (E.v.dGoltz) | **880.** 242 (Schneider) | **1122.** 378 (FN.) [**250.** 846 (Fuchs)]
— L: Besitz u. Eigentumserwerb i. Falle d. Versendg.]
Habenicht, B: Beitr. z. mathem. Begründg. e. Morphologie d. Blätter. B., Salle 05. **145.** 365 (Presler) | **1426.** 92 | **1635.** 327
— H: D. grösste Gewissenskonflikt aller Zeit.: Mod. Naturethik u. Christent. G., Gläser 04. **1171a.** 671 | **1172.** 315-18 (PhJMayer)
Haber, F: Thermodynamik techn. Gasreaktionen. M., Oldenbourg 05. **213.** 1159-61 (SV.) | **439.** 732 (Ost). **439a.** 424 (SKrabal) | **575.** 454 | **789.** 904-5 (as.) | **1288.** 448-45 (Coehn) | **1644.** 1502-3 (Keppeler) | **1659.** 519 (Abegg) | **1660.** 130
Haberer, L, u. F. **Zechner:** Hdb. d. österr. Bergrechts. 2. A. W., Manz 05. **408.** 891 | **1567.** 468 (Billek) | **1629.** 426 (Wenger)
Haberland's Unterrichtsbriefe f. d. Selbststud. d. engl. Sprache. L., Haberland. **73.** 948 | **479.** 208
—: do. d. französ. Sprache. Ebd. **73.** 948 | **479.** 248, 311 | **1379b.** H. 97 (G.)
— G: D. preuss. Gesetzentw. z. Verbess. d. Wohngsverhltn. B., Unger 04. **546.** 141 (Mewes) | **1168.** 255 (P Nathan) | **1492.** 432 (Hilse) | **1567.** 308 (Ast.) | **1856.** 275 (Mewes)
Haberlandt, G: Lichtsinnesorg. d. Laubblätt. L., Engelmann. **393.** 580-88 (HFischer) | **412.** Nr. 42 | **499.** 470. **876.** 78 (ERoth) | **1288.** 448-49 (FM.) | **1635.** 320 | **1864.** 198-201 (Fitting)
— —: Sinnesorgane d. Pflzn. L., Barth. **53.** 405 (Ostwald) | **215.** 92 (HS.) | **311.** 210 | **393.** 556 (P.) | **793.** IV. 238 (Wolff)
— — Physiol. Pflznanatomie. **394.** 98. B. 538 (Küster)
Haberlandt, M: Gedenkbl. z. Enthüllgsfeier d. Grabmals f. Hugo Wolf. W., S.-V. 04. **882.** Nr. 19 (K.)
— —: Hauptliteraturen d. Orients. 1. u. 2. Tl. L., Göschen. **600.** Nr. 1 (y) [**1894.** II. 241 (FJodl)]
— —: Welt als Schönheit. W., Wien. Ver. **1537a.** 193.]
Haeberlin, EJ: Z. Corpus nummum aeris gravis. Systematik d. ält. röm. Münzwes. B., Berl. Münzblätt. 05. **1585.** Nr. 39 (FvDuhn)
Häberlin, H: Heut. Krankenkass.-Wes. **135a.** 185 (Jaffé). **1573.** 1396 | **1574.** 1339 | **1579.** 1854 (Henius)
Habersbrunner, F: Lohn-, Arbeits- u. Organis.-Vhltn. im dtschn. Baugewerbe. L., Deichert 03. **1823.** 403-6 (L Pohle) [**886.** 30-31 (Schädel)]
Haebler: Bibliografía ibérica. t. XV. L., Hiersemann 02.]
— K: Typenrepertorium d. Wiegendrucke. 1. Abt. H., Haupt 05. **214.** Nr. 266 (OCl.) | **412.** Nr. 35 (ASchmidt). **936.** IX. 244-51 (AGoldmann)
— —: Uebersee. Unternehmgn. d. Welser. L., Hirschfeld 03. **1009.** 367-69 (Götz) | **1205.** 156 (AZimmermann). **1704.** 96. B. 104-6 (Enlenburg)
Habrich, L: Leben u. Seele. Kempt., Kösel 04. **374.** 90 (Polack) | **882.** Nr. 13 (Seydl) | **1263.** Nr. 5 (PhKneib)
— —: Pädagog. Psychol. 2. Ebd., 03. **880.** 60 (Siebert)
Haccius, G: Hannoversche Missionsgesch. 1. T. Hermannsburg, Missionshdlg. 05. **891.** Nr. 8 (PWurm). **916.** 49
Hachtmann, K: Akropolis v. Athen i. Zeitalt. d. Perikles. Güt., Bertelsmann 03. **412.** Nr. 47 | **590.** 389 (Widmann). **882.** J. 1904, S. 397 (WLermann)
— —: Verwertg. d. 4. Rede Cicero's geg. C. Verres. G., Perthes 04. **829.** 226 (PWeizsäcker)
Haeckel, E: Anthropog. **1584.** 60
— —: Biologie in Jena währ. d. 19. Jhdts. J., Fischer. **355.** 124 (R.) | **1288.** 569 (vHanstein)
— —: Gemeinverst. Vortr. **1009.** 403 (Jacobi)
— —: Kampf um d. Entwicklsgedank. B., Reimer 05. **157.** 570 (Plate) | **1260.** 410-11 (JLLange) | **1288.** 616 (vHanstein)
— —: Kunstform. d. Natur. **607.** Lit. 95 | **838a.** I. 156-57 | **1171.** 13. J. 352, 14. J. 63 (Hesdörffer) | **1224.** 16 J. 224 (Sokolowsky)
— —: Lebenswunder. S., Kröner 04. **157.** 275 (Plate). **412.** Nr. 28 (-z) | **530.** 157-58 (RSaudek) | **1009.** 46-48 (Wilser) | **1226.** 52-54, 67-68 (Braasch) | **1260.** 111. 659-61 (LWilser) | **1584.** 268 (Klu.P.) | **1791.** 54 (Verworn). **1904.** $^{21}/_{8}$. (HMertens) [V. 654 (WBörner)]
— —: Monistenbund. Fr., Neu. Frankf. Verl. 04. **1556.**]
— —: Welträtsel. **1009.** II. 158-59 (Wilser)
Hackenschmidt, C: D. Gottesdienst als gemeindl. Handeln. **1113.** 63-68
Hackewitz, Lv: Blumen a. Wege, gepflückt. f. Kranke u. Gesunde. Kaiserswerth, 02. **880.** 93 (Schulze)
Hackl, M: Anwachs. d. Geisteskrkhlt. i. Dtschld. **717.** 285. B. 224 (Aschaffenburg) | **906.** 77 (Kron) | **1099.** 489 (Kron) | **1297.** 507 (Schultze) | **1573.** 1231 | **1579.** 359 (Pelman)
— —: Leichte Entbindg. **448.** 22 | **823.** 38 (N.) | **1251.** 133 (Schmell) | **1550a.** 103
— —: Mutter u. Kind. **448.** 164 (vNotthafft) | **574a.** 501 | **1099.** 490 (Saalfeld)
Hackman, O: Polyphemsage i. d. Volksüberlieferg. Hels. **1668.** 460 (JBolte) | **387.** 76 (ERoth)
Hackmann, H: An d. Grenzen v. China u. Tibet. H., Gebauer-Schwetschke 05. **545.** 30 (Lueken) | **900.** 529. **1886.** Nr. 74 (-o)
— —: Ursprung d. Buddhism. **1122.** 375 (OSck.)
— —: Vom Ohmi bis Bhamo. H., Gebauer-Schw. 05. **214.** Nr. 48, S. 378 (OB.) | **412.** Nr. 52 | **585.** 87. B. 338 (Sg.) | **889.** Nr. 32 (MvBrandt) | **1205.** 186 (MvBrandt). **1277.** 95 | **1584.** 285 | **1686.** 596 (Holderer)
Hadaczek, K: Ohrschmuck d. Griech. u. Etrusker. W., Hölder 03. **889.** Nr. 23 (GKaro)
Haddenbrock, A: Kleine Telegraphenschule. **1291.** 396

Digitized by Google

Haddon, AC: Drawings by nativ. of Brit. New Guinea, Man. **387.** 35 (Hagen)
Haedicke, J: Leukozyten als Parasiten d. Wirbeltiere. Landsb. a/W. **414.** 1042 (Lohmann) | **426.** 208 (Schittenhelm) | **818a.** 716 (Michaelis) | **1221.** 2403 (S.) | **1260.** 353 (AHesse) | **1579.** 1442 (Grawitz) | **1753.** 109 (Marpmann). **1753.** 191-92 (L.) | **1755.** 529
Hadow, WH: Oxford Hystory of Music. Oxford, Clar. Press 04. **1764.** 400 (CM.)
Hafenanlagen in Breslau. **1612.** 364 (Soldan)
Haff, K: Gesch. e. ostalaman. Gemeinlandsverfassg. unt. Berücksichtigg. bajuvar. Weist. Tirols, Oberbayerns u. Salzburg. Augsb., 02. **510.** 82 (FKogler) | **889.** Nr. 5 (FKogler)
Haffner, A: Texte z. arab. Lexikographie. L., Harrassowitz 05. **59.** 577-81 (FrSchulthess) | **412.** Nr 47 (Brokkelmann) | **882.** Nr. 24 (NRhodokanakis) | **890.** 339-43 (Reckendorf)
— —: Phys. Verkalkgn. d. Placenta. Erl., 04. **406.** 961
Hafner u. **Bayersdörfer:** D. bad. Fleischbeschauer. **1276.** 374 (Heine)
— H: Schweiz. Obligationenr. 2. A., h. AGoll. Z., Art. Inst. 05. **549.** 50. J. 93 | **1801.** 419
— Ph: Gesch. d. Gymnasiums z. Hersfeld v. 1817-76. Hersf., Hoehl 04. **821.** 12 (EB.) [843 (Hiller)]
Hagen: Bldlg. d. Unterschenkelbrüche. Gött. **1649.** 13. B.]
Hagedorn, E: Z. Kas. d. durch Fremdkörp. bew. Ileus. Kiel, 04. **396.** 477 (Müller)
— O: Knorpeltransplantat. **906.** Karz. 81 (Sticker)
Hagelberg, E: Begriff d. Tierhalters etc. B., Vahlen 05. **44b.** 73 | **250.** 413 (Eccius) | **353.** 36 (P.) | **425.** XXIV. 176 (Schneider) | **1292.** Nr. 2 (POertmann)
Hagemann: Anat. u. Physiol. **1560.** 363 | **1564.** 753
— A: Pflzn. d. Obstbäume. **1876.** 589 | **539.** 395 (Hesdörffer) [Weilen)]
— C: Regie. B., Schust. & Loeffl. 04. **477.** 1688 (A.v)
— J: Wilhelm. Schröder-Devrient. Ebd. **477,** VIII. 255 (PLegband)
— —: Wilde-Brevier. Mind., Bruns. **477.** 985 (MMeyerfeld)
— —: Oskar Wilde. Ebd. **477.** 985 (MMeyerfeld) | **487.** 91 (EARegener) | **1904.** $^{15}/_{1}$. (OHauser)
— —: Oper u. Szene. Ebd., 05. **1907.** $^{5}/_{11}$. (KHStrobl)
— O: Forens. Beurteilg. d. Kulmilch. **1676.** 15. J. 189 (Simon)
— —: Wilsken's landw. Haustierlehre. **1139.** 45 (AlKoch)
Hagemeister, F: Fettschwund u. Zirkulationsstörgn. Rost., 03. **426.** 204 (Quenstedt) [650 (MB) | **1166.** 104]
Hagen, A v: Auf Wildpfad. i. Amer. u. Asien. **630.** 44. B.]
— B.v: D. reussische Militär 1806-15. Gera, Lange 04. **913b.** 134 (KvS.) [31. B. 145 (Selbst) | **1376.** 68. B. 451]
— M: Lexicon biblicum. P., Lethieulleux 05. **804.** 3. F.]
— S: Berlin. Rieselfelder. **846.** 77 (HM)
Hagenbach, A, u. H.**Konen:** Atlas d. Emissionsspektren d. meist. Elemente. J., Fischer 05. **213.** 706-8 (HKayser). **439.** 278 (Valenta) | **1288.** 463 (Lampa) | **1584.** 352 (Körber) | **1642.** 408 (Bose) | **1647.** 255 (Ostwald) | **1659.** 282 (Rudorf) | **1789.** 639 (CFritsch)
Hagenbach-Burckhardt: Muskulat. d. Rachit. **450.** 88 (Wieland) [8. B. 583 (Hirschel)]
— —: Häusl. Pflege d. krank. Kind. Basel, 03. **1835.**]
Hagentorn, A: D. weisse Linie u. Bruch d. Bauch. Dorp. **396.** 169-70 (S.-A.)
Hager: Bedtg. d. Grossschiffahrtswegs Berlin-Stettin f. d. Meliorat. d. Oderbruchs u. d. Regulierg. d. unter. Oder. **1205.** 44 (Eisenfelder)
— G: Weihnachtskrippe. M., Gesellsch. f. christl. Kunst 02. **1733.** 476 (HStegmann)
— H: Mikroskop. B., Springer 04. **488.** 109 (Lindner). **1173.** 330 (Schneil) | **1224.** 16. J. 368 (Sokolowsky). **1790.** 252 (Ohmann)
— L: Lederwarenindustrie in Offenbach a. Main. Karlsr., Braun 05. **357a.** 418-20 (JHEpstein)
Hager-Mez; Mikrosk. **712.** 34. B. 50 | **1297.** 122 (FL) | **1644.** 202 (Lindner) | **1751.** 501 (Roepke) | **1753.** 106 (Marpmann). **1765.** 9. B 308 (Bömer) [158 (ThProsiegel)]
Haggard, HR: Stella Fregelius. L., Tauchn. 04. **1383.**]
Hagge: Rechen-Fibel. Fleusb., Huwald. **690.** 128 (AHaeffs)
Haggenmacher, O: Sänger d. Freiheit. Z., Verein f. Verbreitg. guter Schrift. **1656.** 114 (Str.)
Haglund, E: Oekol. d. hochnord. Holzpflzn. Ups., Schwed. **394.** 392 (Grevillius)
Hagmann, G: Aves brasilic. Para. **536.** 159 (Böttger)
— J: Abnorm lange Retent. abgest. Früchte i. Uterus. Tüb., 03. **406.** 126
— JG: Z. Frage d. Lehrerbildg. a. d. Volksschulstufe. St. Gallen, Fehr 05. **346.** 467-72 | **1244.** Nr. 21, Beil. (H Junge) | **870.** 101-3 [Ebd., 04. **1904.** $^{21}/_{10}$. (E.U.)]
— —: Z. Reform e. Lehrplanes d. Volksschule. 2. A.]
Hagn, H: Schutz v. Eisenkonst. geg. Feuer. B., Spring. 04. **469.** 479 (Rauter) | **1612.** 239-40 (GLang) | **1711b.** 17 (Cb)
Hähle: Entstehg. u. Behdlg. d. Genu valgum. L., 04. **1649.** 13. B. 841 (Hiller) [(Blencke)]
Hahn: Ausged. amniert. Verwachsgn. L., 04. **1650.** 370]
Hahn u. **Leske:** Eherecht d. europ. Staat. **1572.** 352
Hahn, E: Alter d. wirtsch. Kultur. Heid., Winter 05. **157.** 906-8 (Thurnwald) | **585.** 88. B. 113 (HLasch) | **889.** Nr. 29 (PEhrenreich) | **1205.** 155 (Kirchhoff) | **1260.** 332 (JREichmann) | **1686.** 354 (AVierkandt)
— —: Strafrechtsreform. **1297.** 164 (Schultze)
— F: D. Eisenbahnen. L., Teubn. 05. **66.** 260 (MG Schmidt) | **111.** 1518 (v.d L) | **469.** 766 (Martens) | **600.** Nr. 23-24 (HRost) | **1422.** 998 (Vogdt) | **1686.** 593 (A Hettner) [05. **913b.** 120 | **1105.** 381]
— H, u. H.**Nienaber:** D. Ausstellgsgrundsätze. B., Mittl.]
— H: Physikal. Freihandversuche. 1. T. B., Salle 05. **1325.** 468 (AKistner) | **1584.** 635 (Körber) | **1781.** 363 (F)
— —: Wie sind d. physikal. Schulübgn. prakt. zu gestalten? B., Springer 05. **213.** 652-55 (AD) | **1584.** 238 (Körber) | **1799.** 351 (HBraun) | **1800.** 363 (GWagner)
— J: Krankenversich.-Ges. B.-Gr., Troschel 05. **301.** 112. **353.** 70 | **412.** J. 1904. 3. 1398 | **1492.** 13. B. 576 (Schultzenstein) | **1843.** 124 (H)
— JF: D. Theologe auf Schleichwegen. M.-Schwabing., Bonsels 05. **887.** Nr. 43 (EFrFischer) | **1122.** 277 (OB)
— R: Recht a. Ergänzg. d. Pflichtteils. B., Vahlen 05. **402.** 854 (M) | **1698.** 57. B. 249 (Ebbecke)
Hahn-Hahn, J: Gesammelte Werke. Reg., Habbel. **1376.** 69. B. 425-39, 542-56 (AStockmann)
Hähnel, E, u. R.**Patzig:** Z. Wortbildg. u. Wortbedeutg. 5. A. L., Hirt & S. **1879b.** 22-23 (HRebhuhn)
— K: Entw. zu dtschn. Aufa. Landskron 04. **1657.** 73]
Haidinger, A: Selbstadvokat. **515.** 412 (K) [(HUnbescheid)]
Haiguené, D: Le patois boulonnais. Boulogne sur Mer, Diligny 03. **1680.** 71 (DBehrens)
Haim, E: Porfor. d. rund. Magengesch. **414.** 658 (Classen)
Hainisch, M: Aufwand u. Erfolg d. Mittelschule v. Standpunkte d. Mutter. W., Deuticke 04. **1696.** 653 (JRappold) | **1906.** $^{1}/_{12}$.
Haláčsy, E.de: Consp. Florae graecae. L., Engelmann 04. **394.** 98. B. 235 (Wangerin) | **412.** Nr. 21 | **499.** 384 (Ross) | **712.** 34. B. 50 | **1288.** 298 (Magnus) | **1584.** 253-54 (Ascherson) [Minde-Pouet)]
Halbert, A: H. v. Kleist. B., Priebe 04. **477.** 766-67 (G)
Halder-Cramer: Grundr. d. freiw. Krankenpflege. **823.** 39
Hale, HC: Notes on Panamá. Wash., 03. **1205.** 78 (K Sapper) [253-54 (Dutoit)]
— WG: Latin grammar. Bost., Athen. Press 03. **331.**]
— —, u. CD.**Buck:** A. Latin Grammar. Ld., Matheson 03. **1289.** J. 1904. Nr. 26 (OWeise)
Halfmann, H, u. J.**Köster:** Hilfsb. f. d. evangel. Religionsunterr. a. d. höher. Religionsanstalten. B., Reuth. & Reich. 03. **880.** 166 (Plath) [Ebd. 03. **880.** 166 (Schäfer)]
— —: Klein. Quellenb. f. d. evangel. Religionsunterr.]
Halke, H: Einl. i. d. Stud. d. Numism. B., Reimer 05. **153.** 214-16 | **1148.** 48 | **1586.** Nr. 15 (KRegling) | **1776.** 185 (Menadier)

Digitized by Google

Halkin, J: En Extrême Orient. Brüss., Schepens 03. **1205.** 48 (MvBrandt)
— —: Questionnaire éthnograph. et sociolog. Brüss., Polleunis et Ceuterick 05. **1686.** 592 (Kirchhoff)
Hall, Ch: Wirkgn. d. Zivilisation a. d. Massen. L., Hirschfeld 05. **473.** 348 (EB.)
— EH: Textbook of physics. **1790.** 59 (HM.)
— GSt: Ausgew. Beitr. z. Kinderpsych. u. Pädag. **1798.** 38. B. 78 (Ufer)
— R: Lehrb. d. engl. Sprache. Fr., Jügel 05. **165.** 429 (WSpletttstösser) | **1289.** Nr. 10 (FrBlume)
— RN: Great Zimbabwe, Mashonaland, Rhodesia Ld., Methuen. **1205.** 262 (HSinger) [berg 05. **1292.** Nr. 9]
Hallbauer, M: D. dtsche. Grundstücksrecht. L., Ross-
Halle, E.v: Amerika. Hdg., Verl. d. Börsenhalle 03. **719.** 331 (JC.) | **1205.** 133 (Günther)
— —: Volks- u. Seewirtsch. B., Mittl. & S. 02. **719.** 840-41 (GHesselink)
Haller, B: Vergl. Anat. **1584.** 413 (Dahl) [(Noelting)]
— H: Les récents progrès de la chimie. **439.** 129
— J: Papsttum u. Kirchenreform. I. B., Weidm. 03. **891.** Nr. 16 (AWerminghoff) | **986.** 63-67 (ThPreuss). **1264.** 564 (JSauer) | **1501.** 93-96 (JLoserth) | **1704.** 94. B. 297-304 (BBess)
— —: Theorie u. Praxis d. konstituiert. Missionskonferenzen. Bas., Missionsb. 02. **1294.** 309 (NSteinmetz)
Hallier, H: Schlaglichter a. d. nat. Syst. d. Dikotyleu. **394.** 393-94 (S. A.) [05. **1904.** $^{16}/_{4}$. (JCP.)]
Halm: Ausgewählte Werke, h. ASchlossar. L., Hesse]
—: Milchbdldg. **1564.** 348
— PhM: D. Türen d. Stifthkirche i. Altötting u. ihr Meister. M., 05. **1890.** 154 (BRiehl)
— —: Wolfgang Leb. Ebd., 04. **1890.** 60 (HSemper)
Halmel, A: 2. Korintberbrief. H., Niemeyer 04. **59.** 667-70 (HHoltzmann) | **882.** Nr. 9 (Schilling) | **887.** Nr. 34 (GSchnedermann) | **889.** Nr. 49 (GHoennicke) | **891.** Nr. 7 (CClemen) [Haraschah) | **1851.** XIII. 629]
Halpern, G: Jüd. Arbeiter i. London. **530.** Nr. 5 (Ben-)
Halphen, L: Recueil d'annales angevines et vendômoises. P., Picard 03. **1501.** 286-87 (RHoltzmann)
Halsey, FA: Metric fallacy. N. Y. **1710.** 141 (Heller)
Halusa, AB: Lection. et instructiones ad vitam piam et devotam. Steyl, Missionsdruck. 04. **68.** 358 (J.)
Hamanelaana, neue. Brief u. a. Dokumente erstmals h. HWeber. M., Beck 05. **891.** Nr. 17 (AZillessen)
Hamburger, HJ: Osmot. Druck u. Jonenlehre. **392.** 597 (Oppenheimer) | **414.** 395 (Gerhardt) | **450.** 235 (Asher). **717.** 286. B. 101 (Straub) | **1574.** 118 | **1579.** 235, 313 (Loewy) | **1644.** 39 (Beck) | **1791.** V. 1-2. 58 (Boruttau). **1835** 239 (Richter) [**1851.** 191 (Teleky)]
Hamel: Dtsche. Heilst. f. Lungenkr. B. **1221.** 1533 (S.).
— G: Lagrange-Euler'sche Gleichgn. d. Mechanik. L., Teubn. 03. **1090.** 33 (Ehrenfest) | **1789.** 249 (Herglotz)
Hamelmann, H: Geschichtl. Werke, h. HDetmer. I. Münst., Aschendorff 02. **668.** 277
Hamilton, A: The cronicle of the English Augustinian Canonesses regular of the Lateran. Edinb., Sands 04. **1394.** 159 (EGraf)
—: Korea. L., Spamer 04. **68.** 199 (SHaselhofer). **1224.** Nr. 797 (Sokolowsky)
— GH: Indebtedness of Chaucer's Troilus. N. Y., Macm. Co. 03. **1383.** 110 (HSpies)
Hammann, P: Acrodermatitis. Str. **1876a.** 130 (Gunsett)
Hammarsten: Physiol. Chemie. **450.** 190 (Asher) | **906.** 6 (Grosser) | **1580.** 2140 (Voit)
Hammer, B: De *a* particulae usu Herodoteo, Thucydideo, Xenophontes. Diss. L., 04. **1585.** Nr. 20 (MBroschmann)
— W: Gesundh. Gefahr. geschlechtl. Enth. **407.** 463 (Sedlmayr) | **432.** 425 | **517.** 839 (Krebs) | **523.** 21 (Freudenberg) | **906a.** 13 | **930.** 189 | **1211.** 84 (Goldschmidt). **1212.** 186 (Leenen) | **1251.** 92 (Neumann) | **1692.** 256 (M.). **1751.** 652 (Blokusewski) | **1839.** 573 (r.) | **1866.** 103 (L.)

Hammer, W: 10 Lebensläufe Berlin. Kontrollmädchen. B., H Seemann N. **473.** 410 (EdB.) | **906a.** 457 | **1692.** 472
— WJ: Radium. B., Mechaniker. **1660.** 121 (RArendt)
Haemmerle, R: 25 Jahre Schmalspurbahn i. Bosn. 79-04. **1725.** 64-66 (vR.)
Hammermeister: Anl. z. Vorber. auf d. Kommunalverwaltgsdienst. B., Heysc 05. **1105.** 142 | **301.** 78 | **1343.** 223 (Dierschke) [ner]
Hammerschlag, V: Simul. v. Ohrerkrkgn. **1582.** 101 (Stei-)
— —: Von Therap. d. Ohrkrkhtn **1287.** 64 (Stein)
Hammerschmidt, A: Denkmäler d. Tonkunst i. Oesterr. 1. J., h. AWSchmidt W., Artaria. **937b.** 3-5 (Batka)
Hammerstein's Papiere [od. ähnl. Titel], h. Leuss. **530.** 307-9 (KBreitscheid) [04. **880.** 418-20 (Bender)]
— Lv: Erinnergn. e. alt. Lutheraners. Freib., Herder]
Hammond, EP: On the text of Chaucer's Parlament of foules. Chic., Univ. of Chic. Pr. 02. **1383.** 111 (HSpies)
Hampe, K: Urban IV. u. Manfred. Heid., Winter 05. **216.** 407 (NPaulus)
— Th: Fahr. Leute. **1009.** 22 (Strunz)
— —: Nürnberger Ratsverlässe üb. Kunst u. Künstler. W., Graeser 04. **159.** 368-69 (KBruck) | **719.** 828-31 (R Kuczynski) | **854b.** 36-37 (AHagelstange) | **1890.** 3 (M Rosenberg)
Hampel, J: Altertüm. d. früh. Mittelalters i. Ungarn. Br., Vieweg & S. 05. **1890.** 254-57 (JStrzygowski)
— —: Inn. Wahrnehmg. als Erkenntnisquelle d. Psychologie. **1696.** 382 (JSchmidt)
Hamsun, K: Im Märchenland, tr. Cläre, GMjöen. M., Langen. **1894.** V. 41 (KHStrobl)
Hamy, ET: Les voyages du naturaliste Ch. A. Lesueur dans l'Amérique du Nord. P., 04. **585.** 87. B. 208 (S.). **1205.** 95 (VHantzsch) [H. 417 (Sudhoff)]
Hanauer, W: Gesch. d. Prostit. i. Frankf. a. M. **1009.**
Hanay, JO: The Wisdom of the Desert. Ld., Methuen & Co. 04. **887.** Nr. 3 (Zöckler)
Hancock, HJ: Dschiu-Dschitsu. S., Hoffm. 05. **1140.** 336-40 (FEckardt) | **1268.** 539 | **1537a.** 44-45 | **1904.** $^{1-1}/_{16}$. (a.-b.-)
Handbibliothek, Cotta'sche. 87., 90. u. 92. H. **1695.** 491 (B Arnold) [**1407.** 349]
Handbook ten dienste van de suikerrietcultuur. Amst.]
Handbook of an exhib. illustr. cotton cultiv. **394.** 388 (Freeman)
Handbuch, enzyklopäd., d. Pädagogik, h. WRein. III. Langens., 04. **525.** 573 | **1566.** 15. J. 60-61 (HSchmidkunz)
— d. Schulhygiene, Enzyklopäd., h. RWehmer. W., Pichlers Wwe. & S. 04. **1696.** 658-59 (LBurgerstein). **1800** 468-70 (HJanuschke)
—, statist., f. d. Kgr. Württemberg J. 1902/03. S., Kohlhammer 04. **1826.** 183 (-r.)
— f. Acetylen. **1642.** 47 (Ahrens)
— d. klass. Altertumswissensch. V, 4. VIII, 1-4. M., Beck 96-04. **882.** XIII. Nr. 22 (HSchenkl)
— zu d. neutestam. Apokryphen. h. EHennecke. T., Mohr 04. **214.** Nr. 253 (OStählin) | **889.** Nr. 19 (HHoltzmann) | **891.** Nr. 4 (ESchürer)
— d. Architektur. 2. H. S., Kröner 05. **1567.** 195 (JP.). do. IV. Teil. 1. Halbb. **1711b.** 73, 87 (JOblatt) | do. IV. Teil. 5. Halbb. **1711b.** 78 (JOblatt) [815 (Seggel)]
— d. ges. Augenheilkde. **450.** 332, 400 (Hosch) | **1580.**]
—, kontinental, f. Automobilisten. **153.** 598-600
— d. orthop. Chirurgie. **405.** 397-99 (Muskat) | **450.** 396 (Gebhart) | **1108.** 24 (David) | **1574.** 435 (Reiner) | **1583.** 1683 (Moszkowicz)
— d. prakt. Chir. **1221.** 487 (AB.) | **1287.** 587, 624 (Schnitzler)
— d. Deutschtums i. Ausilde. B., Reimer 04. **214.** J. 1904. Nr. 46, S. 365 | **412.** Nr. 14 (VH.) | **465.** 195-97 (Bussmann) | **1135.** 41 (OMey)
— d. Erziehgs.- u. Unterrichtslehre, h. ABaumeister. I. M., Beck 04. **1800.** 411 (FWollmann) [(JHr.)]
— f. d. Fahrt v. Kronstadt nach Wladiwostok. **46.** 39]
— d. dtschn. Fortbildgsschulwesen. Wittenberg, Herrosé. 516. 329-31

Digitized by Google

Handbuch d. Geburtsh. **342**. 81 (H.) | **450**. 655 (Walthard\) **406**. 1030-31 (Döderlein) **517**. 243, 1042 (Hocheisen) | **523**. 63, 310-11 (Kleinwächter) | **1212**. 444 | **1221**. 143, 2089 (r). **1287**. 463 (Hink) | **1573**. 213-14, 857 (Schrader) | **1574**. 690 (Breus) | **1579**. 687, 1245 (Dührssen) | **1580**. 765 (Flatau) | **1581**. 85 (Beekmann) | **1583**. 1404 | **1618**. 253 (Abel). **1877**. 92, 411 (Bondi)
— d. Gesch. d. Med. **421**. 380 | **780**. 157 (Pergeus) | **1009**. 412 (Sudhoff) | **1581**. 149 (Wichert)
— d. Gesetzgebg. i. Preussen u. d. Dtschn. Reiches, h. Graf Hue de Grais. IV., VII., IX. u. XIV. B., Springer 04/05. **1292**. Nr. 5 (GAnschütz) [1449 (Kopp)\
— d. Hautkrkhtn. **427**. 279 (N.) | **1087**. 637-39 | **1580**.\
— d. Hyg. 4. Suppl. Soziale Hyg. **1751**. 437 (Rapmund)
— d. Ingenieurwissensch. I. 4. Abtlg. L., Engelmann 08. **200**. 207 (Schimpf) | **1612**. 243 (Dietrich) | **1711b**. 11 (P.), 60 (AW-L.) | do. 2. T. 1. **1711b**. 102 (Schö.) | **1714**. 326-28 (Hammer)
— f. Lehrer höherer Schulen, h. AAuler, OBoerner, W Capitaine u. A. L., Teubn. 05. **889**. Nr. 47 (PWendland)
— d. prakt. Med. **342**. 416 (Ms.) | **406**. 1503 (Michel). **414**. 993 (Gerhardt) | **432**. 425 | **448**. 219 | **449**. 206 | **450**. 686 (Schlaepfer) | **451**. 732, 860 (Weil) | **517**. 379, 696 (Litten) | **717**. 286. B. 222 (Dippe) | **828**. 263, 283, 323, 472, 491 (Sartorius) | **906**. 510, 853, 1030 (Grosser) | **1221**. 1660, 2607 (Br.) | **1579**. 603, 1043, 1241, 1571, 1901 (Vierordt) | **1581**. 405 (Wichert) | **1582**. 337, 517 (Adler) | **1583**. 2416 (Pineles | **1750**. 202 (Fleischmann) | **1877**. 377 (M.),\
— d. gerichtlichen Med. **906**. 1030 (Solbrig) [513 (K.)\
— d. sozial. Mediz. J., Fischer. **437**. 234-36 (HGassert). **1574**. 64-65 | **1851**. 194 (Teleky)
— d. path. Mikroorg **1574**. 14 (Kretz) | **1579**. 154 (Dieudonné)
— f. d. Fahrt v. Kronstadt nach Wladiw. **46**. 429 (Hr.)
— d. Physik. L., Barth 04. **1790**. 181 (Götting) | **1800**. 365 (HKleinpeter)
— d. Physiol. d. Mensch, h. WNagel. Br., Vieweg 04. **65**. 27. B. 432 (vBardeleben) | **122**. 319 (Baginsky) | **141**. 140-44 (Grunert) | **156 b**. VI. 63 67 (RHöber) | **342**. 201 (E.), 487 (K.) | **388**. 107 (Brans) | **393**. 557 (JRosenthal). **407**. 528 (Zuelzer) | **414**. 420, 877 (Sommer) | **417**. 273 (Gaupp) | **419**. 372 | **420**. 252 (Goerke) | **426**. 386 (Schittenhelm) | **432**. 63 | **517**. 266, 839 (Guttmann) | **523**. 270 (Rump) | **793**. IV. 173-76 (Müller) | **906**. 129 (Grosser), 264, 929 (PG.), 1101 | **1073**. II. 309-13 (Müller) | **1087**. 268. 639 | **1103**. 127 (Kopsch) | **1130**. 130, 491 (HvSchrötter). **1219**. 904 (Schein) | **1221**. 1491, 1781 (Br.) | **1268**. 120 (Levi) | **1287**. 643 (K.) | **1574**. 92, 310, 1061 (Karplus). **1580**. 227, 1107, 2503 (Seggel) | **1582**. 249, 611, 725 (Kahn). **1583**. 491 (Elschuig) | **1798**. 39. B. 138-41 (Heine)
— d. öffentl. Rechts d. Gegenwart, h. Jellinek & Piloty. III. Abt. 5. A. T., Mohr 04. **412**. Nr. 48
— d. evang. Religionslehre, h. FFauth u. a. 1. B. L., Freytag 05. **1809**. 17. J. 75-77 (Larfeld)
— d. ärztl. sachverst. Tätig. **342**. 368
— d. Schwachsinnsfürsorge. W., Gräser 05. **1136**. 317 (KBeek) | **1137**. XIV. 355 (Frenzel)
— d. Tropenkr. **160**. 325 (Kossel) | **414**. 782 (Prüssian). **1579**. 1288 (Scheube)
— f. d. Truppenführer. **710**. 369 (Ttz.)
— d. Urologie. **185**. 375, 429 (Friedländer) | **396**. 39 (Hirt) | **405**. 286, 559 (vHofmann) | **407**. 286-88, 344 (Sedlmayer), 343-44 (Müller) | **450**. 782 (Hottinger) | **517**. 976 (Joseph) | **906**. 265 (Winderl) | **1087**. 388 | **1099**. 440 (Kaufmann) | **1212**. 25-26 (S.) | **1218**. 137 (Manasse) | **1219**. 1026 (Kiss) | **1221**. 1304 (FK.) | **1251**. 192, 332, 511 (Saalfeld) | **1579**. 1573 (Fürbringer) | **1580**. 1012 (Krecke). **1581**. 394 (Wichert) | **1582**. 280 (LW.) | **1753**. 53 (K.)
— d. Akadem. Vereiniggn. a. d. dtschn. Universitäten, h. EHEberhard. L., Scheffer. **1586**. Nr. 49
— d. Wirtschaftskde. Dtschlds. L., Teubn. 04. **215**. 284 (SMoltke) | **412**. Nr. 6 | **585**. 87. B. 161 (FWRZimmermann) | **882**. Nr. 3 (ATille) | **889**. Nr. 4 (AKirchhoff). **1741**. 134 (Schmitz-Mancy) | **1765**. 255 (B.) | **1826**. 175-76 (K.) | **1841**. 158 (AM.)
Handbuch u. Lehrb. d. niederen Geodäsie, bearb. FHartner u. JWastler. 9. A., h. EDoležal. II. W., Seidel 05. **929**. 1147 (Gemeiner) | **1567**. 372 (BKriser)
Händcke, B: Stud. z. Gesch. d. sächs. Plastik. Dr., Haendcke. **475**. 186-87 [**1725**. 65 (S.)\
Handel, A: Katech. d. exekut. Eisenbahnverkehrsdienst.\
Handel-Mazzetti, E.v: Josse u. Maria. Kempt., Kösel 06. **214**. Nr. 290 (sc.) | **1168**. 23. J. 172-73 (ABettelheim)
— —: Meinrad Helmperger's denkw. Jahr. M., allgem. V.-G. **68**. 298 (JRanftl) | **1253**. 572-74 | **1292**. 390-94 (L Suter) | **1342**. 290
Handelsverträge, d. neuen dtschn, i. bill. Einzelausgabe. **783**. 195 [1396]
Handhabung d. Heilverfahr. durch d. Hausestädte. **1573**.\
Handke: Musikal. Stillehre. Meiss., Schlimpert **346**. 490-92 (FWiedermann) [70 (WMünch)]
Haendler, O: Herbst. Dr., Reissuer 05. **1110**. Aug. 669-\
Handlexikon, kirchl., h. MBuehberger. 1.-6. Lfg. M., Allg. V.-G. 04. **882**. Nr. 4 (Schindler), Nr. 23 (-dl.-) | **1198**. 475 (PE.) | **1283**. Nr. 8 (JPietsch)
Handley, H: Fatal opulence of bishops. **1263**. 593 (EKZ.)
Handmann, R: Ev.-luth. Tamulenmiss. i. d. Zeit ihr. Neubegründg. L., Hinrichs 03. **1294**. 309 (NSteinmetz)
— —: Was ist d. Aufgabe e. Missionars? L., Missionsverl. 04. **1294**. 309 (NSteinmetz)
— —: Geistliche Uebgn. d. hl. Ignatius v. Loyola. Gr., Styria 05. **216**. 327 (S.)
Handschin, ChH: D. Sprichw. b. Hans Sachs. 1. Tl. Verzeichn. d. Sprichwörter [Bulletin of the Uuiversity of Wisconsin Nr. 103]. Wiscons., 04. **889**. Nr. 9 (H Michel)
Handschriften d. herzogl. Bibliothek zu Wolfenbüttel. Wolfenbüttel, Zwissler 03. **1778**. 159 (WW.)
Handschriftproben d. XVI. Jhdts. nach Strassb. Original., h JFicker u. OWinckelmann. II. Str., Trübn. 05. **412**. Nr. 40 (EHeydenreich)
Handwerker, O: Gesch. d. Würzburger Universitätsbibliothh. bis z. Säkularisation. Würzb., Stahel 04. **175**. 258 (ThH.) | **391**. 378 (WSch.) | **412**. Nr. 6 | **661**. 469 (EF.). **882**. Nr. 1 (HBohatta) | **936**. 106-7 | **1501**. 454 (AGötze)
Handwörterbuch d. Militärwissensch. B., Oldenbourg. **216**. 288
— d. schweizer. Volkswirtschaft, Sozialpolitik u. Verwaltg., h. NReichesberg. 1. 2. Hälfte. II. 1. Hälfte. Bern, V. Encyklopädie 04. **412**. Nr. 9 | **473**. 292-93 (EdB.) | **1097**. 103-4 (SKatzenstein) | **1422**. 378 (SPAltmann) | **1598**. Nr. 23, S. 761-63 (JH-z.)
Handzeichnungen alter Meister d. vläm. Schule. XIV., XV. u. XVI. Jhdt. 1. Lfg. Haarlem, Kleinmann & Co. 05. **1283**. Nr. 9 (Sauer) [tenh. **1254**. 90 (HW.)]
— schweizer. Meister, h. PGanz. Basel, Helb. & Lieh-\
Haneld, W., u. OStähler: Regiergsbezirk Arnsberg. Dortmund, Crüwell 05. **1879b**. 69 (WHustedt) [440]
Hanel, R: Jahrb. d. Holzindustrie. W., Hölder 05. **404**.\
Haenisch: Nearthrosenbildg. b. luxat. radii anter. invert. Zür., 04. **396**. 335 (Deutschländer)
— G: Bleigicht. Freib. i. B. **426**. 171 (Loeb)
Hanke, V: Berufs- od. Gewerbekrkhtn. d. Auges **434**. 775 (Lohnstein) | **1558**. 32 (Steindorff) | **1574**. 266 | **1575**. 46 (Cohn) | **1579**. 966 (Horstmann) | **1583**. 1125 (Schmeichler)
Hann, J: Klimatographie v. Niederösterreich. W., Braumüller 04. **412**. Nr. 15 | **585**. 87. B. 160 (Greim) | **889**. Nr. 13 (RBörnstein) | **1288**. 233-34 (Günther) | **1560**. 5. **1567**. 51 (ASwarowsky) | **1800**. 170-72 (HWidmann). **1876**. 62
— —: Lehrb. d. Meteorologie. 2. A. L., Tauchnitz 05. **214**. Nr. 77 (-rt-) | **1752**. 333 (GHellmann) | **1789**. 680 (E Przybylok)
— —: Luftströmgu. auf d. Gipfel d. Säntis u. ihre jährl. Periode. **1205**. 23 (Günther)

Digitized by Google

Hannak, E: Oesterr. Vaterlandskde. W., Hölder. **1817.** 286 (SGorge) | **294.** 439 | **439a.** 7 (E.))

Hanneke, P: Herstellg. v. Diapositiv. **45.** Lit. 3 (B.).

— —: Herst. photogr. Postkartenbild. **73.** 1011 (AR.). **439.** 1256 (Schuauss)

— —: Taschenb. d. prakt. Photogr. **73.** 692

Hannemann, E: Krankendiät. **170.** 30 | **414.** 326 (Unverricht) | **906.** 652 (Gr.) | **1550a.** 17 | **1729.** 157 (Kobert). **1835.** 104 (Mamlock) [(OGruppe)]

Hanning, F: De Pegaso. Bresl., Marcus 02. **1585.** Nr. 12

Hanotaux, G: Gesch. d. zeitgenöss. Frankreichs. B., Grote. **826b.** 97 (ELachenmann) | **1325.** 280-82 (WMartens)

— —: Souvenirs sur Mme de Maintenon. P., Calmann Levy 03. **661.** 191 (Z.) [**1571a.** 39]

Hanover, S: Festgesetz d. Samarit. **890.** 63 (Perles).

Hanow, B: Beitr. z. Kriegsgesch. d. staufisch. Zeit. Diss. B., Dr. v. Hayns Erben 05. **889.** Nr. 26 (FGüterbock)

— B: Schlachten b. Carcano u. Leguano. **710.** 563

Hans, J: Religiöse Fragen. Augsb., Schlosser 04. **891.** Nr. 13 (FNiebergall)

Hans, W: Rat. Bewertg. d. Kohlen. Danz., S.-V. **439a.** 469 [81 (Götz)]

Haensch, BF: M. Chr. Sprengel geogr. Publizist. **1009.**

Hänsele, J: Rechenaufgab. **710.** 749 (B.)

Hänselmann, L: Treue Bauern i. Nöten d. Freindherrschaft. **895.** IX. 95 (WBr.)

Hansemann, Dv: Aberglaube i. d. Medizin. L., Teubn. **549.** 50. J. 164 | **889.** Nr. 45 (WEbstein)

— —: D. menschl. Skelett. **1153a.** 59 (Fr.) [(Appel)]

Hansen, A: Entw. d. Botanik seit Linné. **1009.** II. 29

— AM: Landnam. i. Norge. Krist., Fabritius 04. **387.** 41 (Seger) | **508b.** 21-50 (GSchütte)

— J, u. A.**Hermes**: Rinderzucht i. Iu- u. Ausl. de. I. B., Schmidt 05. **357a.** 32-34 (FFalke) | **415a.** 240 (Ramm). **911.** 101 (Ramm) | **1505.** 242 580. (L.) | **1578.** 186 (OB.). **1589.** 336 (V.) | **1590.** 328 (Pusch) | **1876.** 378, 411

— JJ: Lebensbilder hervorragend. Katholik. Pad., Bonifat.-Druck. 05. **68.** 362 (Luttenberger) | **216.** 56, 343 (St.) | **600.** Nr. 23-24 (HHemme) | **1292.** 419 (CMüller)

— K: Vokabeln u. erste Präparation z. Xenophons Anabasis. I. H. 6. A. 2. H. 5. A. 4. H. 4. A. G., Perthes 04. **1586.** 21. B. Nr. 48 (FH.)

Hansen-Taylor, M: Aus 2 Weltteilen. S., Dtsche. V.-A. 05. **215.** 575 (RvG.) | **412.** Nr. 45 (VH.)

Hansgirg, A: Phyllobiologie. L., Borntträger 03 **1173.** 168-71 (MMöbius)

Hansjakob, H: Alpenros. im. Dornen. S., Bonz 05. **860.** XIV. 24 (LLässer) | **1072.** 241 (Wgr.) | **1098.** Aug. 173-75 (JHofmiller)

— —: D. wahre Kirche Jesu Christi. Freib., Herd. 05. **68.** 385 (Wonisch) | **882.** Nr. 15 (Schilling)

Hanslick, E: Konzerte, Komponist. u. Virtuosen d. letzt. 15 Jahre 1870-85. 3. A. B., Allgem. Verein. f. dtsche. Literat. **1537.** II. 731 (OSichardt) [(Keppeler)]

Hansmann, J: Nürnberglicht u. Sauerst. **1644.** 1916]

Hansson, J: Från herrgärdar till smäbruk. Stockh., 05. **1524.** 765 (S:A.)

Hanstein, A.v: Gott u. d. Unsterblichkeit. Hann., Hahn 04. **1545.** 928 (JPetersen) | **1584.** 301

— —: Wie entstand Schiller's Geisterseher? B., Duncker 03. **477.** 1110 (KBerger)

Hantzsch, A: Namenb. d. Strassen u. Plätze Dresdens. Dr., Baensch 05. **159.** 351 (Ermisch)

— —: Stereochemie. L., Barth 04. **439a.** 232 (E.) | **1288.** 233 (PR.) | **1642.** 96 (Biltz) | **1644.** 155 (Knoevenagel). **1647.** 52 B. 250 (Ostwald) | **1800.** 497

— B: Vogelwelt Islds. **1067.** 136

— V: Landkartenbestände d. kgl. Bibliothek z. Dresd. L., Harrassowitz 04. **412.** Nr. 3 | **882.** Nr. 8 (MGrolig). **889.** Nr. 11 (WRuge) | **1205.** 93 (WRuge)

— —, u. L.**Schmidt**: Kartogr. Denkmäler z. Entdeckgsgesch. v. Amerika. **1009.** 101 (O.)

Haentzschel, E: Erdsphäroid. L., Teubn. 03. **66.** 153-54 (HWagner) | **133.** 376 (HKühne) | **331.** 373 (SGünther). **412.** Nr. 5 | **1205.** 81 (EHammer) | **1749.** 213 (Ule) | **1789.** 224 (EPrzybyllok) [**913b.** 160 (Menge)]

Häntzsche, W: Erfindgn. u. Experimente. B., Herlet 05.

Häpke, W: Leichenverbrennungsanst. **1574.** 813

Happel, E: Burgen i. oberen Hessen. Marb., Elwert 05. **381.** VII. 12 | **889.** Nr. 36 (ChRauch)

Happich, C: Oesophagusmissbildg. Marb. **386.** 354(Krause)

Harbach, Ph: Reichskanzler, Missionare u. Herero-Aufstand. Bonn, Schergens 04. **887** Nr. 2 (HPalmer)

Harblitz, F: Häufigk., Lokalis. u. Ausbreitgswege d. Tuberk. Christ., Dybwad 05. **421.** 461 (Ziegler) | **889.** Nr. 21 (WEbstein) | **1573.** 1231 | **1579.** 1361 (Ribbert). **1580.** 1346 (Rommel) | **1582.** 530 (Adler)

Hardegen, F: Imperialpolitik Heinrichs II. v. England. Heid., Winter 05. **889.** Nr. 49 (FLiebermann)

Hardegg, G: Arbeitnehmer- u. Arbeitgeberverbände. S., Wittwer 05. **357a.** 434-35 (JMendel) | **1237.** 427 (K.). **1598.** 391 (ad. br.) | **1826.** 557 (RKaulla)

Harder, A: Liebe. B., Schwetschke 05. **725.** 121. B. 174 (GPrellwitz) | **1886.** 1187 (GM.)

— Ch: Homer. L., Freytag 04. **1325.** 24 (HLuckenbach). **1586.** Nr. 50 (JSitzler) | **1880.** 38 (GVogrinz)

— CH: Rechenb. f. Präparandenanstalten. Schleswig, J Bergas V. 05. **318b.** 35 (EZeissig)

Hardt u. **Stein**: Liedersch. f. d. Feier d. Geburtst. Sr. Majestät d. Kaisers Wilhelm II. Lisse, Ebbecke 05. **590.** 318 (Wenner) [(Dickel)]

Haerdtl, H: Grundbegr. d. Jagdrechtes. **1677.** 536-38

Hardy, E: Buddha. L., Göschen 03. **600.** Nr. 15, 16 (J Margreth) | **882.** Nr. 4 (Endler)

Haret, SpC: Rapport adressé à sa Majesté le roi de Roumanie sur l'activité du Ministère de l'instruct. publ. et des Cultes. Buk., Inst. d'arts graph. Carol Göbl 04. **214.** Nr. 47, S. 372-75 (LFleischner)

Hargreaves, A: A grammar of the dialect of Adlington. Heid., Winter 04. **946.** 330-33 (WHorn)

Haring, J: Grundzüge d. kathol. Kirchenr. Gr., Moser 06. **68.** 20. J. 87 (SHaidacher)

Haering, Th: Zeitgemässe Predigt. Gött., Vand. & Rupr. 02. **809.** 181 (Warmuth)

— —: Verständn. d. Bibel in d. Entw. d. Menschheit. T., Schnürlen 05. **214.** Nr. 76 (4)

Harman, EG: Studies from Attic Drama. Ld., Smith, Elder & Co. 04. **1585.** Nr. 22 (HKlammer)

Harmand: Guide élém. du lichénolog Epin., 04. **394.** 99. B. 68 (Hue)

— —: Lichens de France. Epin. **394.** 385 (Hue)

Harmer, SF, a. AE.**Shipley**: Cambridge Nat. Hist. **1288.** 321-22 (vHanstein) [Nr. 20 (MBiermer)]

Harms, B: Dtsche. Arbeitskammern. T., Laupp 04. **889.**

— —: Z. Entwicklgsgesch. d. dtschn. Buchbinderei. T., Mohr 02. **719.** 3. F. 29. B. 251 (GBrodnitz)

— —: Grundlin. f. Entstehg. d. Christentums. Güt., Bertelsm. 05. **813.** 508 (L.)

— H: Nomenklatur d. Gttgn. i. Ruprecht's Flora in gricca. Bornt. **394.** 98. B. 283 (Wangerin)

Harnack, A, u. d. Naturwissensch. von e. Rerum naturalium curiosus. Bas., Schwabe 05. **412.** Nr. 42 (EOtt). **891.** Nr. 15 (AHarnack) | **1545.** 930 (FFriedrich)

— —: Analecta z. ält. Gesch. d. Christentums i. Rom. L., Hinrichs 05. **891.** Nr. 11 (EKlostermann)

— —: D. apokryphen Briefe d. Paulus a. d. Laodicener u. Korinther. Bonn, Marcus & Weber 05. **891.** Nr. 10 (EScheirer)

— —: Chronologie d. altchristl. Literatur bis Eusebius. II. L., Hinrichs 04. **412.** Nr. 1 (CW-n.) | **880.** 231-32 (Schultze) | **1264.** 41-46 (OBardenhewer) | **1585.** Nr. 48 (EPreuschen)

— —: Gesch. d. altchristl. Literatur bis Eusebius. 2. Tl. II. Ebd., 04. **59.** 1-56 (GKrüger) | **661.** 157 (CW.) | **1233.** 292-94 (Funk) | **1294.** 345 (HLietzmann)

— —: Militia Christi. T., Mohr 05 **412.** Nr. 26 | **473.**

Digitized by Google

262 (Brand) | **889.** Nr. 48 (PKoetschau) | **913 b.** 273 (Falke). **1132a.** 42 (EP.) | **1226.** 465 (lic.Augar) | **1264.** 505 (G Rauschen)

Harnack, A: Mission u. Ausbreitg. d. Christentums i. d. ersten 3 Jhdtn. L., Hinrichs 02. **59.** 481-89 (HLietzmann) | **1294.** 108 (GFicker)

— —: Notwendigk. d. Erhaltg. d. alt. Gymnasiums. B., Weidm. 05. **412.** Nr. 27 (Hdt.) | **1289.** Nr. 9 (EFritze). **1585.** Nr. 9 (OSchroeder) | **1586.** Nr. 24 (OWeissenfels)

— —: Rede b. d. Begräbnisfeier Th. Mommsen's. L., Hinrichs 03. **1289.** Nr. 10 (EFritze) [(PSchneemelcher)

— —: Reden u. Aufs. Giess., Ricker 04. **489a.** 31-32]

— —: Christl. Religion u. Soldatenstand. T., Mohr. **343.** 238 (BT.) [(Boruttau) | **1584.** 830 (Körber)]

— E: Hautelektrizität. **450.** 785 (Metzner) | **1579.** 1869]

— O: Schiller. B., Hofmann 05. **214.** Nr. 102 (SS.) | **357.** 111 | **477.** 1616(KBerger) | **1104.** 59.B.344-46(ErSchrenck). **1135.** 323 (AMatthias) | **1271.** Juni 460 (RWeissenfels). **1285.** Nr. 7 (JHerter) | **1695.** 224 (HNeuber)

Harnisch, A, u. JG.**Robertson:** Method. engl. Sprechschule. L., Reisland 04. **602 b.** 15 (Roeder) | **690.** 82 (JPünjer). **1800.** 116

— —, u. A.**Duchesne:** Method. französ. Sprechschule. 1. Tl. L., Spindler 03. **1289.** J. 1904. Nr. 26 (-i-) | **1880.** 37 (JKlein) [**582 b.** 163]

— FW: Entwicklg. H., Mühlmann 05. **465.** 197 (Heyne).]

— —: Stoffverteilgspläne. Langens, Beyer & S. 02. **602.** Beil. 42 (Brammer) | **1335.** Nr. 50, Beil. S. 1 (Lauffer)

— O: Bibelkde. Bresl., Düffer 04. **525.** 41 (Zwitzers). **602 b.** 13 (Brammer) | **1809.** 333 (Heine)

Haroutiun, Th: Luxat. congén. de l'omoplate. Nancy. **406.** 796 | **1649.** XIII. 814 (Hiller)

Harper, WR: The structure of the text of the book of Amos. Chic., Univ. Press 04. **889.** Nr. 28 (SOettli)

— —: The Structure of the text of the Book of Hosea. Ebd., 05. **887.** Nr. 24 (EKönig) | **889.** Nr. 31 (SOettli)

— —: A critical and exegetical commentary on Amos and Hosea. Edinb., Clark 05. **887.** Nr. 23 (EKönig)

Harpf, A: D. völk. Kampf d. Ostmarkdtsch. Dr., Dieg man. **202.** 598 (JLanz-Liebenfels) | **357a.** 406-7 (Psamassa) | **549.** 618

— —: Morgen- u. Abendlaud. S., Strecker & Schröder 05. **467a.** Nr. 10 (EvW.) | **585.** 258 | **615.** 30. J. 155 (A Ganser) | **1260.** 533 (AHesse) | **1686.** 715 (AVierkandt)

— —: Vergleich. Kultur- u. Rassestud. S., Streck. & Schröder 05. **1907.** $^{31}/_{12}$. (MBaltus)

Harriet, Wm: Gesch. d. Prostit. **1009.** 141 (Sudhoff)

Harrison, CWF: Natal. Ld., Jennings 03. **1205.** 207 (F Hahn) [(Ld., Clay a. S.] **412.** Nr. 22 (HBlrn.)]

— E: Studies in Theognis. Cambr., University Press.]

— JE: Prolegomena to the study of Greek Religion. Ebd., 03. **1585.** Nr. 27 (SamWide) | **1586** 21. B. Nr. 47 (HSteuding) [Soziabil. **448.** 175 (Naumann)]

Harsch-Haack, F: Beruht d. gleichgeschlecht. Liebe auf

Hart, AB: The foundations of American foreign policy. N. Y., Macmill. 01. **1704.** 94. B. 331-34 (DSch.) [

— G: Les turbines à vapeur. **489.** 608 [(MMeyer)]

— H: Peter Hille. B., Schust. & Loeffl. **477.** 1183 (R)

— J: Träume d. Mittsommernacht. J., Diederichs 05. **477.** 1759-60 (KWGoldschmidt)

Hartenstein, Otto: Stud. z. Hornsage. Heid., Wint. 02. **1680 b.** 188-91 (WHorn) [(Wisser)]

Hartig, R: Echt. Hausschwamm. B., Springer. **206.** 280]

Hartl, H: Z. Einführg. i. d. Logarithmenlehre. W., Deuticke 05. **404.** 552 (RGrossl) | **1064.** 439 (JNitsche). **1800.** 367 (Glöser) [(SHaslhofer)]

Hartlebens Volksatlas. 4. A. W., Hartleb. **68.** 20. J. 12]

— OE: Logaubüchlein. M., Langen 04. **489.** XI. 743 (RMMeyer) | **1538.** 250 (Schmidt) [274]

Hartmann: Aufg. d. Schule i. Kampf geg. d. Alkoh. **36.**]

— —: Bindehauttranspl. Tüb. **819.** 124 (Zeller)

— v: D. kgl. hannoversche General Sir Jul. v. Hartmann. B., Mittler & S. **882** Nr. 21 (Cr.)

Hartmann: Kunst d. Lebens froh zu werden. **170.** 7. J. 232

— u. **Weygandt:** D. höh. Schule u. d. Alkoholfrage. B., Mässigkeitsverlag. **707 b.** 183 (BG.) | **1018.** 99 (Weiss)

— —: Waldwegebau i. Gebirg. **399.** 588 | **514.** 346 (E.)

— A: Fröbels Erziehgsmittel nach d. Konzentrationsidee. L., Jäger. **215.** 32 (ü)

— B: Rechenunterr. i. d. dtschn. Volksschule. L., Kesselring 04. **1322.** 389 [(Diergart)]

— Ed.v: Abstammgslehre seit Darwin. **1009.** 11. 287]

— —: D. Christent. d. neu. Testaments. 2. A. Sachsa, Haacke. 1631. 417 (JSickenberger) | **1883.** 53. B. 1-9 (K Jentsch)

— F: Orientierg., Physiol., Psychol. usw. **1798.** 37. B. 393 (Nagel)

— —: Thackeray's lecture on steele. Progr., 00. **1383.** 156 (OGlöde) [S. 450 (RKrieg)]

— H: Am röm. Grenzwall. Mind., Bruns. **588.** Nr. 21.]

— —: Org. génito-urin. de l'homme. P., Steinh. 04. **1068.** IX. 712-17 (Frank) | **1116.** 241-46 (Frank)

— —: Voies urinaires. Ebd. **717.** 285. B. 219 (Wagner)

— Hv: Schlüssel u. Must. f. Lösg. takt. Aufg. B., Voss 05. **710.** 368 (Balck) | **912.** 9 (Kr.)

— —: Trav. de chir. anat. clin. **396.** 781-83 (Grunert). **405.** 284-85 (Hirsch) | **407.** 285-86 (Müller) | **1579.** 685 (Köhler) | **1580.** 1594 (Krecke) | **1573.** 1159 (Frank)

— J: Schiller's Jugendfreunde. S., Cotta 04. **357.** 111. **412.** Nr. 2 (MKoch) | **477.** 1104 (KBerger) | **600.** Nr. 13 (EArens) | **707 a.** 382-83 (RPappritz) | **889.** Nr. 16 (H Maync) | **1271.** Juni 460 (RWeissenfels) | **1538.** 487-90 (A Dreyer)

— K: Arbeiterschutz. J., Fischer 04. **473.** 303 (GWeill). **575.** 391 (H.) | **655.** 1206 (LKatzenstein) | **1598.** Nr. 16 (ew.)

— —: Grundstücksgesamthypothek i. d. Zwangsversteigerg. L., Veit & Co. 04. **1292.** Nr. 2 (Oberneck)

— —: Proz. geg. d. protest. Landesstände i. Bayern 1564. M., V.-A. 04. **241.** XI. 146-48 | **600.** Nr. 2 (JLindenborn) | **661.** 181 (N.P.) | **1376.** 68. B. 112 | **1538.** 443 (Heidenberg)

— KO: Stilkde. L., Göschen **206.** 280 (GEbe)

— LM: Histor. Entwicklg. G., Perthes 05. **214.** Nr. 110, S. 269 (Falter) | **357a.** 459-63 (SKraus) | **572a.** 48 (CS.). **655.** 1637-44 (Ollintze) | **889.** Nr. 24 (FEulenburg). **1260.** 353 54 (AKoch-Hesse) | **1598.** 24. J. Nr. 6, S. 205-7 (GEckstein) | **1704.** 96. B. 101 (AVierkandt)

— —: Le rovine del mondo antico. Turin, Roux & Viarengo 05. **412.** B. Nr. 24 (FBrunswick)

— —: Z. Wirtschaftsgesch. Italiens i. früher. Mittelalter G., Perthes 04. **412.** Nr. 48 (FSchneider) | **889.** Nr. 27 (BSchmeidler) [(BG.)] **1566.** Nr. 19 (XYZ.))

— M: Sächs. Gymnasiallehrerversammlgn. **707 b.** 182]

— —: Mittlgn. d. dtschn. Zentralstelle f. intern. Briefwechsel. Marb., Elwert 04. **145.** 41 (CSchröder)

— —: Höh. Schule u. d. Gesundheitspflege. L., Teubn. 05. **1816.** 78-79 (OKesselhöfer) | **160a.** 29 | **1550a.** 260. **1695.** 585 (FStauts) | **1741.** 341 (Norrenberg)

— OR: Formenlehre d. Renaissance. L., Gebhardt. **207.** Beil. z. 3. H. (-n.)

— O: Astron. Erdkde. S., Grub. 05. **1288.** 541 (Berberich) | **1325.** 391 (Breusch)

— Ph: Repertor. Rituum. Pad., Schöningh 04. **123.** 412 (PLLeyendecker) | **600.** Nr. 15-16 (BRasche)

— RJ: Theophrast v. Hohenheim. S., Cotta 04. **477.** 1559 (GLandauer) | **1009.** 432 (Sudhoff) | **1136.** 51-54 (K Beck) | **1263.** 12. J. 647 (Gr.) | **1906.** $^{30}/_{12}$. (FT.)

— Th: D. seligste Jungfrau nach Bischof Laurent. Lux., Paul-Ges. 03. **1234.** 651 (GKolb)

Hartmann-Kempf, R: Elektroakust. Unters. **1790.** 118 (Biegon v. Czudnochowski)

Hartmeyer, H: Weinbandel i. Geb. d. Hanse. **36.** 299 (PS.)

Hartner, F: Hdb. u. Lehrb. d. nied. Geodäsie. W., Seidel 05. **398.** 254 | **479.** 196 | **1629.** 52-54, 557-58 (Lederer). **1711 b.** 80 (Paul) | **1714.** 30-31 (Hammer)

Digitized by Google

Hartreiter: Geschlechtskrankhtn. d. Mannes. **214.** J. 1904. Nr. 151 (KKopp)

Hartwig, J: Lübecker Schloss bis z. Reformationszeit. L., Dunck. & Humbl. 03. **889.** Nr. 34 (FBruns) | **986.** 173 (CKoehne)

— P: A. Feuerbach's Medea, Lucia Brunacci. L., Hirzel 04. **1151.** 14 (Beringer) | **1890.** 4 (BMüller)

Harvard Studies in Classical Philology. XV. Cambr., Mass. Harvard University 04. **889.** Nr. 35 (RHelm)

Hasak, M: Roman. u. got. Bankunst. 4. H. S., Bergstrasser 03. **1113.** 282 (RBürkner)

Hasberg, L: Prakt. Lern- u. Nachschlageb. f. Französisch. I, II. L., Renger 04. **1289.** Nr. 24 (KKnobloch)

— —: Prakt. Phonetik. Ebd., 01. **1799.** 253 (GHerberich)

Hasche, P: Sächs. Einkommensteuergesetz. 2. A. Dr., Heinrich. **1846.** 375 (X.)

Haseloff, A: Kaiserinnengräber i. Andria. R., Loescher & Co. 05. **889.** Nr. 32 (GDehio) | **1890.** 252 (EPolaczek)

Hasenclever, A: Politik Kaiser Karl's V. u. Landgraf Philipp's v. Hessen v. Ausbruch d. schmalkald. Krieges. Marb., Elwert 03. **882.** Nr. 3 | **986.** 33. B. 446-48 (H Barge) | **1778.** 323-25 (JBernays) | **1836.** 423-25 (GMentz)

— —: Kurpfälz. Politik i. d. Zeit d. schmalkald. Krieg., h. KHampe, EMarcks, DSchäfer. Heid., Winter 05. **1778.** 510-12 (GWolf)

Hasert, C: Antworten d. Natur a. Woher d. Welt. Gr., Moser 05. **68.** 285 (FSchellauf) | **838a.** 186

Hashagen, F: Nefanda. Infanda. Wism., Bartholdi 05. **214.** Nr. 227, S. 1-4 (OB.)

— —: E. Curtius. L., Wallmann 04. **880.** 367 (Jordan). **1137a.** 98 (JP.)

— —: Missionsdirektor D. J. Hardeland. Güt., Bertelsm. 04. **880.** 347 (Gehring)

Hasinyjat des Kunnait, h. JHorovitz. Leid., Brill. 04. **412.** Nr. 13 (Reckendorf)

Hassack, K: Warenkunde. L., Göschen 04. **421a.** 108. **439a.** 571 (Jahoda) | **889.** Nr. 32 (EHanausek)

Hassall, A: Mazarin. Ld., Macmillan 03. **1704.** 94. B. 318-20 (ThKükelhaus)

Hasse, C: Roger v. d. Weyden u. Roger v. Mügge. Str., Heitz 05. **889.** Nr. 18 (MJFriedländer)

— E: Besiedlg. d. dtschn. Volksbodens. M., Lehmann 05. **483.** 104 (HWitte)

— —: Dtsche. Politik. Ebd., 05. **308.** 221-23 (Mo. [Besiedlg. d. dtschn. Bodens]). 19. J. 333-34 (Mo.) | **316.** 152. **357a.** 24-26 (RSpringer) | **465.** 91 (CMirbt) | **596.** 353-55 (Braune-Rossla) | **1686.** 649 (Zemnrich)

— —: D dtsche. Reich als Nationalstaat. Ebd., 05. **215.** 15 (y) | **544.** Nr. 4. S. 49 (OVorwerg) | **861.** 151 | **1277.** 27. J. 480 | **1907.** $^{26}/_{3}$. (KJentsch)

— M: Pet. Cornelius u. s. Barbier von Bagdad. L., Breitk. & Härt. 04. **477.** 847 (RLouis) | **882.** Nr. 14 (K.)

Hassel, P: J. M. v. Radowitz. I. B., Mittler & S. 05. **59.** 249-84 (FRachfahl) | **214.** Nr. 31, S. 241-44 (HFrutz). **383.** 158 (AugKierdorf) | **621.** 307 | **625.** Sept. 750-56 (L Pfleger) | **1137a.** 301 (AV.) | **1376.** 68. B. 208-16 (OPfülf)

— Th: Internat. Steinkohlenhandel. Essen, 05. **719.** 404 (JC.)

— U.v: Dtschld. — eine Weltmacht. S., Belser 05. **821.** 207

Hassenkamp, R: Zusammenfassende Geschichtswiederholgn. f. Prima. 2. A., h. KSchrader. Dür., Solinus 05. **1695.** 752-54 (MNath)

Hassert, K: Landeskde. d. Kgr. Württemberg. L., Göschen 03. **590.** 246 (ABludau)

— R: Polarforschg. **1009.** II. 46 (Günther)

Hassinger, H: Geomorph. Stud. a. d. inneralpin. Wiener Becken u. s. Randgebirge. L., Teubn. 05. **412.** Nr. 49. **585.** 88. B 128 (Gr.) | **1277.** 143 | **1800.** 481 (Nagele). **1817.** 27. J. 61 (JulMayer)

Hasslauer, W: Hyst. Stimmstörgn. **930.** 43 | **1251.** 13 (Kassel) | **1755.** 65 (Steinhausen)

Hässler, J: Apoteskarta öfver Sverige. Stockh. **73.** 692 (K.)

Hasterlik, A: Prakt. Lebensmittelkontr. **1676.** 98

— —: Unsere Lebensmittel. **1765.** 188-89 (Buchka)

Hastings, J. a. J.A.Selbie: Dictionary of the Bible. Edinb., Clark 04. **1393.** 465-71 (EKautzsch)

Hatschek, J: Engl. Staatsrecht. T., Mohr 05. **44b.** 255. **140.** 20. B. 149-52 (HRehm) | **214.** Nr. 29, S. 226-27 (L Munzinger) | **412.** Nr. 26 | **473.** 435-36 (EdB.) | **1904.** $^{20.\ od.\ 26.}/_{3}$. (EZweig)

Hattendorf, J: Gesch. d. evang. Bekenntnisses i. d. Stadt Fulda. Hbg., Grand. 03. **986.** 357-58 (HBarge)

Haubenrisser, G: Anleitg. z. Photograph. **73.** 692 | **439b.** 549 (Hze.)

Hauber, W: Statik. L., Göschen 03. **435.** 25. J. 200 (KB.). **882.** Nr. 18 (JHajek) | **1090.** 38 (HL.) | **1880.** 48 (HSeidler)

Hauch-Fausbøll, Th: Personalhist. Samlinger. **1815.** 300

Hauck, A: Exkommunikation Philipp's v. Schwaben. **986.** 295-99 (HHahn)

— —: D. Gedanke d. päpstl. Weltherrsch. b. a. Bonifaz VIII. L., Edelmann 04. **986.** 295-99 (HHahn)

— —: Hohenstaufenzeit. 4. Tl. L., 03. **1915.** 27-29 (K Mettig)

— —: Kirchengesch. Dtschlds. L., Hinrichs 03. **215.** 123 (BK.) | **812.** 470-74 | **880.** 49 (Hupfeld) | **891.** Nr. 3 (Brandi) | **986.** 55-63 (HHahn) | **1294.** 219 (GFicker)

— K: Elisabeth, Königin v. Böhmen i. d. letzt. Lebensjahren. Heid., Winter 05. **412.** Nr. 31

— —: Karl Ludwig. L. Breitk. & Härt. 03. **412.** Nr. 26. **1501.** 145 (GMentz) | **1704.** 95. B. 303 (AFPribram)

Haufe, E: Evangel. d. natürl. Erziehg. L., Scheffer 05. **473.** 360 (FL.) | **1539.** 448 | **1550a.** 168 | **1907.** $^{20}/_{3}$. (L)

— —: Winterkurorte **1550a.** 343 [Singer)

Hauff, W: D. Karawane. **798.** 131 (Siebert)

— —: Ueberwindg. d. Schopenhauer'sch. Pessimismus d. F. Nietzsche. B., Kaemmerer & Co. 04. **889.** Nr. 51-52 (HLichtenberger) | TW., S.-V. **1729.** 154 (Cramer)

Hauffe, G: Zur Vereinfachg. d. Krankenpflegeapparat.

Haufler, A: Dtsche. mundartl. Dichtg. i. Böhm. P., Calve 03 **1762.** 116-17 (EGerbet)

Hauke: Verfassgsgesch. **1851.** 431 [(W.)]

— Fr: Grundr. d. österr. Rechtes. III, 1. **1905.** $^{16.}/_{6.}$

— V: Berufs- u. Gewerbekr. d. Auges. **342.** 148 (Lauber)

Hauler, E: D. i. Ciceros Galliana erwähnt. convivia poetarum ac philosophorum u. i. Verfasser. W., 05. **889.** Nr. 50 (HReich) [**1650.** 391 (Blencke))

Haupt: Verkalkt. Tumor d. Bursa praepatellaris. Freib.

— A: Peter Flettner d. 1. Meister d. Otto-Heinrichsbaus z. Heidelberg. L., Hiersemann 04. **1254.** 81-83 (Friedländer) [Hinrichs 04. **1294.** 335 (JWRothstein))

— P: The sacred books of the old Testam. 9. T. L.,

— —: Weltschmerz i. d. Bibel. **135a.** I. 353 (Fürst)

— W: Religionsh. f. d. Hand d. Schüler. T., Mohr 04. **690.** 121 (AReukauf) | **1065.** 104 (L.)

Hauptergebnis d. auswärt. Warenverk. Bosn. u. d. Herzegow. **1493.** 2. J. 379 (Schmid)

Hauptindustrien Dtschlds. L., Teubn. 04. **1258.** Mai 254 (GSchulthesis)

Hauptmann, C: Miniatur. M., Callwey 05. **725.** 121. B. 344-45 (GPrellwitz) | **1110.** Aug. 702 (ABartels) | **1432.** Okt. 247 (CBusse)

— K: Atropinbhdlg. d. Ileus. **426.** 170 (Loeb)

— —: D. Austreibg. M., Callwey 05. **725.** 121. B. 346-47 (GPrellwitz) | **1894.** V. 186 (Ellorner)

Hauptwerke d. Sozialism. u. d. Sozialpolitik, h. GAdler. **725.** 122. B. 521-22 (SHeckscher)

Haureau, B: Notices des manuscrits latins 583, 657, 1249 usw., de la Bibliothèque nationale. P., Imprim. nationale 04 **1585.** Nr. 4 (LTraube) | **1586.** Nr. 10 (CWD.)

Haury, J: Procopii Caesariensis Opera omnia recognovit. L., Teubn. **1639.** 636-43 (ELdStefani)

Hausbibel, kathol., h JEcker. III. Trier, Paulinus-Druck. 05. **1079.** 288 (-a.)

Hausbrand, E: Verdampfen. B., Springer 04. **439a.** 232 (Jahoda) | **1644.** 393 (Kubierschky) | **1711b.** Nr. 21 (-ss.)

Digitized by Google

Hauschild, L: Kriegsgeschichtl. angewandte Uebgn. **1186.** 83 (t.)
— —: Lösgn. taktisch. Aufgab. a. d. Aufnahmeprüfgn. z. Kriegsakademie 1886-1903 3. A. B., Mittler. **1190.** 70. B. S. X (-e.)
Hauschmann, AB: Palissy. **1009.** II. 288 (Strunz)
Hausding, H: Hdb. d. Torfgew. **515.** 91(Schreiber) | **1766.** 518 | **1768.** 518-20 (Vageler) [03. **477.** 844 (RLouis)]
Hausegger, Sv: Gedank. e. Schauenden. M., Bruckmann]
Hausen, Cv: Fürstenzug a. d. Sgraffito-Fries am kgl. Schlosse zu Dresden. Dr., Heinrich 03. **830.** 482 (K vKauffungen)
— J, u. A.**Hermes**: Rindviehzucht. **1590.** 72 (Pusch)
Hauser, J: Münzen u. Medaill. München. **1148.** 67 | **1185.** 31 (Kahane)
— M: Braumüller's militär. Taschenb. B. XII u. XIII. 1. u. 2. Tl. W., Braumüller 03. **1190.** 69. B. S.L LII (F.)
— —: 50 Exerzieraufgab. f. d. geschloss. Exerzieren i. Bataillon. Ebd., 03. **1190.** 69. B. S. LV (Schweitzer)
— O: Lucidor d. Unglückliche. S., Bonz & Co. 05. **1168.** 791-93 (SMehring)
— —: D. japan. Dichtg., h. GBrandes. B., Marquardt & Co. **1526.** Nr. 30, S. 159
— —: Tidonissa. Z., Polygraphisches Inst. 04. **412.** Nr. 48 (ASchulten)
Haushofer, M: Bevölkergslehre. L., Teubn. 04. **882.** Nr. 2 (HRizzi) | **1221.** 1150 (y) | **1704.** 456 (FEulenburg)
— —: Jenseits i. Lichte d. Politik u. d. mod. Weltanschaug. M., Lehmann 05. **334.** 608-17 (RStölzle) | **882.** Nr. 17 (AKoch) | **1253.** 400-402
— —: D. Industriebetr. **1570.** 37 [Nr. 8 (LGall)]
— —: D. Landschaft. Biel., Velh. & Klas. 03. **882.**
— —: Prinz Schnuckebold. S., Bonz & Co. **214.** Nr. 291 (β)
— —: D. kleine Staatsbürger. 4. A. B., V. f. Sprach- u. Handelswissensch. 05. **370.** 7258 (RLPrager) [hoff)]
Hausleiter, J: Melanchthon-Kompend. **1009.** II. 400 (Sud-)
Hausmann, A: Part. Zerreissg. d. Beugesehnen i. Ber. d. Zehe d. Pferd. **1589.** 442-43 (Sonnenbrodt)
Hausrath: Rich. Rothe u. seine Freunde. B., Grote. **214.** Nr. 54, S. 429 (K.)
— A: Luthers Leben. I. Ebd., 04. **87.** 120-22 (KSell). **196.** 156 | **214.** Nr. 52, S. 571-73 (GE.) | **215.** 81 (GB.). **412.** Nr. 22 | **887.** Nr. 43 (Walther) | **891.** Nr. 17 (Köhler) | **1271.** März 468-70 (GEgelhaaf) | **1294.** 56 (WKöhler) | **1831.** 258 | **880.** 337 (Albrecht) | **889.** Nr. 50 (GKawerau)
Haussa-Sprichwörter u. Haussa-Lieder, h. RPrietze. Kirchhain, Schmersow 04. **412.** Nr. 1 (HStumme)
Haussleiter, Dr.: Autorität d. Bibel. M., Beck 05. **473.** 117 (f. lk.) | **813.** 203 (W.) | **880.** 153 (Jordan)
— J: Glaubenserziehg., wie sie Jesus geübt hat. L., Dörffl. & Franke 04. **887.** 25. B. Nr. 52 (Nn.) | **1263.** 533 (EKZ.) | **1264.** 409 (EDentler)
— —: D. Missionsgedanke i. Evangelium d. Lukas. Barm., Biermann 04. **887.** Nr. 39 (GHoennicke) | **1631.** 432
— —: D. Universität Wittenberg vor d. Eintritt Luthers. L., Deichert 03. **880.** 50 (OAlbrecht) | **1294.** 56 (WKöhler)
— —: 2 apostol. Zeugen f. d. Johannes-Evangelium. M., Beck 04. **880.** 159 (Barth) | **882.** Nr. 6 (ENagl)
Haussmann, K: Erdmagnet. Elemente v. Württemberg u. Hohenzollern. S., Kgl. Statist. Landesamt 03. **1205.** 45 (ANippoldt)
Haussner, R: Darst. Geometrie. L., Göschen 04. **1288.** 360 (Lampe) | **1584.** 237 | **1696.** 791 (Suppantschitsch). **1800.** 735 (PBergmann)
d'**Haussonville**, M: La duchesse de Bourgogne et l'alliance savoyarde sous Louis XIV.; le duc de Bourgogne à l'armée, les épreuves. P., Lévy 03. **661.** 191 (Z.)
— et G.**Hanotaux**: Souvenirs sur Mme de Maintenon. Ebd. **1904.** 4./7. (Wittmann)
Haustein, A: Siedelgn. d. sächs. Vogtland. L., Glautsch 04. **585.** 87. B. 401 (ERoth) [239-43 (EBovet)]
Hauvette, H: L. Alamanni. P., Hachette 03. **165.** 114. H.)
Hauviller, E: Frz. H. Kraus. Kölnz., Roock 04. **530.** 423 (K.Wilhelm) | **882.** Nr. 1 | **889.** Nr. 33 (MWingenroth). **1904.** 25./6 (-z.)
Havard, V: Venereal peril. **1755.** 569 (Körting) [(Rüdin)]
Havelburg, W: Klima, Rasse, Nation., Ehe. **157.** 891-93]
— —: Urs. d. gelb. Fiebers. **906.** 637-39 | **1212.** 729 (Leenen) | **1221.** 2462 (S.) | **1251.** 351 (Winckelmann). **1579.** 1443 (Hetsch)
Havelka: Stud. a. österr. Friedhofsrecht. W., Deuticke 04. **1724.** 3 F. 14. B. 437 (EFr.)
Havette, R: Bibliogr. de la sténogr. française. P., Revue int. 06. **168.** 359-62 (CDewischeit) | **837.** 376-80 (A Schramm)
Haw, J: König Alkohol. 2. A. Essen-Ruhr, Fredebeul & Koenen 05. **842a.** 263 (OSchwartz) | **1243.** 158
Hawelka, F: Stud. z. österr. Friedhofs-R. W., Deuticke 04. **889.** Nr. 36 (HvFrisch) | **1493.** 190-92 (Schmid) | **1851.** 201-3 (Twardowski) | **1906.** 20. g. (tw.)
Hawes, ChH: Im äusserst. Osten. B., Siegismund 05. **585.** 59-62 | **710.** 307-9 (Hildebrandt) | **913 b.** 300 (vZ.). **1668.** 796 (FLampe) | **1686.** 701-4 (WCKorthals) | **1894.** IV. 317 (FHeger) | **1905.** 13. u 15./8. (FHeger)
Hayduck, M: J. Philipponi in libros de generat. animal. comment. **1009.** II. 353 (Jacobi)
Hayek, Av: Saxifraga. W. **1634.** 109 (Kneucker) | **1635.** 321
Haymann, F: Freiluassgspflicht. u. Reurecht. B., Vahlen 05. **412.** Nr. 52 | **425.** 24. B. 355-57 (HErman) | **1292.** Nr. 10 (POertmann)
— —: Schenkg. unt. e. Auflage u. röm. u. dtschm. bürgerl. Recht. Ebd., 05. **412.** Nr. 49 [Nr. 49 (MN-r.)]
Haymerle, F: Alte Lieder. N. A. W., Oesterr. V.-A. **214.**
Hayn, F: Selenogr. Koordinaten II. L., Teubn. 04. **412.** Nr. 45 (K.) [Schmidt's V. 05. **370.** 7727-28 (TKellen)]
— H: 4 neue Curiositäten-Bibliographien. 2. A. J.,
Hayward, JW: Protoplasm. Brist. **1665.** 83 (ODickel)
Haywood, De **Lancey**: Governor W. Tryon a. his administr. in North-Caroliua 1765-71. Raleigh, Williams 03. **1205.** 74 (Zimmermann)
Hazet: Monopole de l'alcool. Caen, Ozal. **1100a.** 287 (Hoppe)
Hazlitt, WC: Faiths a. folklore. **1009.** IV. 407 (Höfler)
Hearn, L: Kokoro, tr. BFranzos. Fr., Rütten & Loening 05. **1886.** 1082-83 (FFreiin vBülow)
Heartmann: Kriegsspielapparat. **1379 b.** 1. 69 (Bdt.)
Heath, R: The captive city of God. Ld., Fifield 04. **473.** 206 (EdB.)
Hebammenlehrbuch. B., Springer. **185.** 180-81 (Wegscheider) | **434.** 389 (x.) | **906.** 29 (Solbrig) | **1099.** 161 (Falk). **1109.** 21. B. 123-32 (FAhlfeld) | **1212.** 379 (Leenen) | **1251.** 91 (Blokusewsky) | **1287.** 463 (Hink) | **1297.** 163 (Stolper). **1500.** 616-23 (HFreund) | **1506.** 29. B. 212-13 (Schultz-Schultzenstein) | **1580.** 32-33 (vWinckel) | **1877.** 295 (OF.)
Hebbel, F: Histor.-krit. Ausgabe. 2. Ausg. Tagebücher. **1906.** Nr. 28 (HLambel) [**1064.** 419 (RScheich)]
— —: D. Nibelgn., h. ANeumann. W., Tempsky 02]
— —: Sämtl. Werke, h. RMWerner. B., BBehr's N. 04. **59.** 772 (OFWalzel) | **477.** 1177 (MJacobs) | **886.** Nr. 12 (RPetsch) | **1655.** 561-69 (HKrumm) | **1906.** 9./7. (HLambel)
— —'s Werke, h. KZeiss. L., Bibl. Inst. **1657.** 1-6 (OLyon)
— —'s ausgew. Werke, h. RSpecht. S., Cotta. **477.** 597-98 (WBormann)
— —: Sämtl. Werke, h. ABartels. S., Dtsche. V.-A. **477.** 1179 (MJacobs) | **600.** Nr. 11 (KGomolinsky) | **880.** 372 (Jordan)
— —: Tagebücher, h. HKrumm. S., Hesse 04. **477.** 1179 (MJacobs) | **600.** Nr. 15, 16 (AKahle) | **1638.** 177 (-m.). **1904.** 25./11. (LHesse)
Hebbelkalender f. 1905. B., Behr 04. **1135.** 457 (AMatthias)
Hebel, JP: Allemann. Gedichte, h. OHeilig. Heid., Winter 02. **1655.** 427 (GEhrismann) [467 (E.vSallwürk)]
— —: Sämtl. poet. Werke, h. EKeller. L., Hesse. **1325.**

Digitized by Google

Hebentanz-Kaempfer, Lv: Bleibet i. Hause. Pad., Schoeningh. **1538.** 6. J. 99 (NLambrecht)
Heber u. **Flade**: Dtschld. — Sachsen — Dresden u. d. Evang. Dr., Sturm & Co. 04. **887.** Nr. 29 (Galley)
Heberlin: Habit. Schwachs. d. Mannes. **1287.** 172 (Fuchs)
Hébert, M: L'évol. de la foi cathol. **1263.** 570-74 (Michaud)
Hebron: Z. Krönlein'sch. Operat. **1580.** 2141 (Seggel)
Hecht u. **Kundt**: Lehrb. d. element. Mathematik. I. Biel, Veih. & Klas. 04. **690.** 150 (AHaeffa) | **1879** b. 34
— F: D. dtschn. Hypothekenbanken. L., Dunck. & Humbl. 03. **1826.** 752-54 (-r.)
— —: Mannheimer Banken 1870-1900. Ebd., 02. **719.** 706 (MFuchs) | **725.** 120. B. 336 (HSchacht) | **1851.** 170 (Somary) [GBraun. **1524.** 178-81 (APohlman)
— M: Bad. Landwirtsch. a. Anf. d. 20. Jhdts. Karlsr.,
Hechtenberg, Kl: Briefstil i. 17. Jhdt. B., Behr 03. **889.** Nr. 5 (ESeidenadel) [Nr. 5 (ESeidenadel)
— —: Fremdwörterbuch d. 17. Jhdts. Ebd., 04 **889.**
Heck, KR: Freie Durchforstg. **399.** 121-24 (Fürst) | **1678.** 203-4 (RB.)
Heckel, Mv: Fortschritte d. direkt. Besteuerg. i. d. dtschn. Staaten 1880-1905. L., Hirschfeld 04. **412.** Nr. 11
— —: D. Problem d. Warenhäuser u. d. Warenhaussteuer. Dr., Zahn & Jaensch 02. **889.** Nr. 6 (WStieda)
Hecker, A: Adoption i. geltend. Recht als Produkt d. histor. Entw. Rost., Hinstorff 03 **1808.** 202 (Labes)
— —: Durch d. St. Gotthard, d. Riviera u. Südfrankr. bis in Herz. v. Spanien. Reg., Manz 03. **1696.** 343-44 (Miklau)
— H: Verleihanst. v. Gegenst. z. Krankenpfl. **335.** 235 (ERoth) | **403.** 76 (Schneider) | **839.** 76 | **1279.** 573 (ERoth)
— M: Schiller's Persönlichk. **1009.** IV. 389 (Kahlbaum)
— O: Neues dtsch.-italien. Wörterb. Br., Westerm. 05. **165.** 468 (BWiese) | **1291.** 198 | **1799.** 328 (BSchnabel)
— R, u. **J. Trumpp**: Kinderheilk. **122.** 40. B. 467 (Schlossmann) | **409.** 80 (Grätzer), 120 (Gabel) | **414.** 375 (Wenzel) | **432.** 425 | **434.** 468 (n.) | **450.** 654 (Stoass) | **805.** 142 (S.) | **906.** 130 (Grosser) | **906a.** 13 | **1121.** 60 (Keller). **1219.** 43 (Schein) | **1220.** 64, 564 | **1221.** 2245 (Neurath). **1251.** 292 (Klatt) | **1268.** 95 (L.) | **1434.** 261 (Struppler). **1574.** 311 (Lehndorff) | **1575.** 470 (WS.) | **1579.** 727 (Neumann) | **1582.** 130 (Fischl) | **1583.** 1765 | **1618.** 589 (Finkelstein) | **1751.** 787 (Rapmnd) | **1877.** 187 (G.)
Heckmann, J: Priscae latinitatis scriptores qua ratione loca significaverint non usii praepositionibus. Diss. doct. Monasterii Guestf. 04. **1586.** Nr. 1 (GFunsioli)
Hedemann, JW: Vergleichsirrtum nach d. Recht d. Dtschn. Reichs. J., Fischer 03. **105.** 565-67 (Siber)
Hedicke, R: Jaques Dubroeucq v. Mons. Str., Heitz 04. **889.** Nr. 5 (MJFriedländer) [**882.** Nr. 3]
Hedin, Sven v: Abenteuer v. Tibet. L., Brockhaus 04.]
— —: Im Herzen v. Asien. **38.** IV. 260 (Kaiser) | **145.** 26-29 (Grävell) | **412.** Nr. 10 (K-ff.) | **1271.** Jan. 149-52 (WBölsche) | **1906.** $^{10}/_{3}$ (Sieger)
Hedinger, A: Vorgesch. Bernsteinartefakte. **1009.** 45 (H.)
Heeger, G: Tiere i. pfälz. Volksmund. **1009.** II. 254, 353 (Höfler)
Heepke, W: Kadaververnichtgsanl. **342.** 585 (F.) | **1055.** 189 (Fehsenmeier) | **1100.** 288 (Frohner) | **1251.** 490 (Schalenkamp) **1580.** 2535 (Albrecht) | **1676.** 98
— W: Leichenverbrennsgsanl. H., Marhold. **342.** 261. **575.** 391 | **1251.** 511 (Keibel) | **1287.** 154 | **1612.** 511 (Nussbaum)
Heer, G: Gesch. d. Landes Glarus I. Glarus, Bäschlin 98, 99. **59.** CLXVI, 963-66 (GMeyer vKnonau)
— —: D. evang. Gottesdienst. Z., Schulthess 04. **887.** Nr. 29 (Galley) | **1831.** 266 (Farner) [Nr. 193 (L.)
— JC: Streifzüge i. Engadin. Frauenf., Huber 05. **214.**]
— —: Wetterwart. S., Cotta 06. **214.** Nr. 260, S. 267-68 (SSchott) | **1412.** Dez. 399 (KStorck)
Heermann: Obere Luftwege u. weibl. Genitalsphäre. **1573.** 1086 (Schrader) | **1582.** 6 (Imhofer) | **1877.** 187
— G: Méniére'sch. sympt. Kompl. **185.** 347 (Schwabach)
Heermann, G: Bdtg. d. akut. Frage üb. Bhdlg. d. Otitis. **828.** 159 (Kr.) | **1583.** 1525 (Hammerschlag)
Heffter, L, u. C **Köhler**: Lehrb. d. analyt. Geometrie. I. L., Teubn. 05. **753.** 467 (S.-A.)
Hefte z. Christl. Orient. Nr. 2, 3. B., 03. **880.** 175 (Kalb)
Hegar, A: Gesch. d. oper. Bhdlg. d. Gebärmutterkrebs. **407.** 528 (Sedlmayr) | **906.** Karz. 94 (Sticker) | **1251.** 272 (Keibel) | **1268.** 221 (Ziegenspeck) | **1287.** 373 (Hink). **1558.** 263 (Jacoby) | **1574.** 284 | **1579.** 805 (Fraenkel). **1580.** 228 (Wiener) | **1582.** 598 (Pollak) | **1877.** 92
Hegel, GWF: Encyklopädie d. philosoph. Wissenschaft. 2. A., h. GLassow. L., Dürr 05. **412.** Nr. 40 (Behn). **725.** 121. B. 325 33 (FJSchmidt)
— —: Religionsphilosophie, h. ADrews. J., Diederichs 05. **214.** Nr. 122. S. 365-66 (Milkau) | **412.** Nr. 50 (E Ott) | **809.** 599 (PVSchmidt) | **1122.** 232 (OS.) | **1226.** 356 (MFischer) [FKrause] | **1432.** Juli 576 (CBusse)]
Hegeler, W: Flammen. B., Fleischel. **1179.** Okt. 137 (A.)
— —: Kleist. B., Schust. & Löffl. 04. **477.** 766-67 (G Minde-Pouet) [(WSchoof) | **841.** 31-34 (AESchönbach)]
— —: Pastor Klinghammer. B., Fleischel 03. **621.** 247]
Hegemann, C: O. Wilde Mind., Bruns **1179.** Juni 434 (A.)
— F: Laktagol. G., 04. **406.** 962 [(KM.)]
— H: Herstellg. d. Porzell. **439.** 538 (Ost) | **439b.** 569 (H.) | **784.** Nr. 24 | **1644.** 1645 (Sieverts)
— O: Friedr. d. Gr. u. d. kathol. Kirche in d. reichsrechtl. Territorien Preussen. M., Lehmann 04. **986.** 331 (BClemenz) | **1724.** 3. F. 14. B. 428-29 (EF.)
Heger, H: Pharmaz. Alman. f. 05. W., Perles. **1210.** 53 (W.)
Hegi u. **Dunzinger**: Alpenflora. **38.** 196 (Schmolz) | **215.** 327 (HS) | **393.** 528 (W.) | **394.** 235 (Rikli) | **412.** Nr. 40. **499.** 473 | **537.** 410 (Amelung) | **539.** IX. 467 (Othmer). **540.** 371 | **600.** Nr. 23-24 (FrNeureuter) | **607.** Ref. 140 (Hieronymus) | **838a.** 246 (Francé) | **1171.** XIII. 352 (Hesdörffer) | **1288.** 348 (FM.) | **1580.** 1450 (Bergeat) | **1584.** 510 | **1634.** 92, 110 (Kneucker) | **1635.** 327 | **1864.** 264 (Oltmanns) | **1886.** 592 [(Kneucker)]
— G: Führ. durch d. botan. Gart. i. Münch. **1634.** 158]
Heichen, W: D. Stiefkinder d. Alma mater. Dr., Herrlich. **378.** 962 (St.)
Heidarviga Saga, h. Kr. Kálund. Kop, Moller 04. **412.** Nr. 32 (-Ch-)
Heide, H. v. d: D. leid. u. verherrl. Gotteslamm. Steyl, Miss.-Dr. 03. **1234.** 413-15 (GKolb)
Heidenstam, Wv: Hans Alienus, tr. EStine M., Marchlewski. **1598.** Nr. 51, S. 827-28 (FDiederich)
Heider, C: Hist. u. ksus. Betrachtg. in d. Entw. d. Organismus. **112.** 19. B. 474 (Roux) | **430.** 616-17 (vWagner)
Heiderich, Fr: Oesterr. Schulgeograph. 3. T. W., Hölzel 04. **882.** Nr. 24 (StBlumauer) | **1696.** 238-41 (GJuritsch). **1800.** 104-6 (EKaller) [730 (Wolff)]
Heidicke, J: Leukozyten als Parasit. d. Wirbelt. **1575.**]
Heidrich, F: Länderk. v. Europa. **1288.** 298 (Klautzsch).
— R: Hdb. f. d. Religionsunterr. 1. T. B., Guttentag 05. **1695.** 477-79 (ABienwald) [Nr. 20]
Heigel, KThv: Neue geschichtl. Essays. M., Beck. **882.**]
— —: Dtsche. Gesch. vom Tode Friedr. d. Gross. bis z. Auflösg. d. Reiches. I, II. S., Cotta 1899, 04. **600.** Nr. 17 (AZimmermann)
Heigl, B: Verfasser u. Adresse d. Brief. an d. Hebräer. Freib., Herd. 05. **216.** 391 (MMeinertz) | **412.** Nr. 51 (G N.) | **472.** 331 (AScháfer) | **887.** Nr. 38 (GHoennicke). **891.** Nr. 20 (EScherer) | **1631.** 438
Heil, A: D. polit. Bezhgn. zw. Otto d. Gr. u. Ludw. IV. v. Frankr. B., Ebering 04 **412.** Nr. 44 | **889.** Nr. 18 (R Holtzmann) [**1657.** 383 (LBöhme)]
— —: Grammat. Uebgn. B., Grote 04. **145.** 172 (Hg.).]
— B: D. dtschn. Städte u. Bürger im Mittelalter. L., Teubn. 03. **477.** 744-45 (HBerdrow) | **690.** 159 (CSpielmann) | **1800.** 117 | **1851.** 208 (Kaser)
Heilborn, A: D. Mensch. B., Teubn. 04 **73.** 49 (n.) | **145.** 482 (Höck) | **313.** 13. J. 320 | **412.** Nr. 23 (KWeule). **1065.** 149 | **1205.** 148 (OSchoetensack) | **1288.** 118 (vHan-

Digitized by Google

stein) | **1325.** 223 (Akiistner) | **1584.** 317 | **1686.** 354 (O Schoetensack) | **1800.** 361 (KRothe) [$^{2}/_{12}$. (JJDavidi)]

Heilborn, E: D. Tier Jehovahs. B., GReimer 05. **1906.**/

Heilbronner, K: Strafrechtl. Begutachtg. d. Trinker. H., Marhold 05. **36.** 308 (Flade) | **44 b.** 539 | **124.** 22 B. 90 (HGross) | **341.** 320 | **417.** 464 (Mohr) | **425.** 24. B. 368 (?) (Gerland) | **906.** 878 (Schenk) | **1251.** 492 (Naether) | **1292.** Nr. 10 (Kappelmann) | **1587.** 312 (Mercklin)

Heilbrun, R: Vorlesg. üb. Telegr. u. Telephn. B., Siemens 03. **45.** Lit. 20 (M.) | **435.** 305 | **1291.** 90 | **1789.** 752 (M Reich)

Heile, B: Neuere Antiseptica. **396.** 552 (Kramer) | **906.** 222 | **1574.** 1387 | **1579.** 1810 (Lewin)

— —: Isoform. **517.** 291 (Gundmann)

Heilfron, E: Röm. Rechtsgesch. W., Manz 05. **336.** 258 (BB.) | **549.** 50. J. 65-67 (OPicko)

— —, u. G.**Pick:** Zivilprozessrecht. B., Speyer & Peters 04/05. **353.** 92 (Salomon) | **1651.** 35. B. 278-81 (Nölleke)

Heiligtag, F: Z. Perityphlitis. B., 04. **426.** 355 (Loeb)

Heilmann, A: Heidelberg. Katechismus. Gött., Vand. & Rupr. **815.** 406 (Dr. -n.)

— H: Chines. Lyrik v. 12. Jhdt. bis z. Gegenw. I. M., Piper 05. **530.** 484-86 (FDeibel)

— K: Gesch. d. Pädagogik. L., Dürr 04. **346.** 325

— —: Hdb. d. Pädagogik. Ebd., 04. **525.** J. 1904. S. 599 (vSallwürk) | **1064.** 192-93 (EGschwind)

— —: Psychologie als Grundwissensch. d. Pädagogik, h. MJahn. Ebd., 04. **602.** Beil. 33 (*p*)

— —: Quellenb. z. Pädagogik. Ebd., 05. **196.** 16. J. 573 (Höser) | **318.** 33. J. Beil. 2 (HGrosse) | **412.** Nr. 51 (Behn) | **875.** 84. H. 116 (WFries) | **1333.** 586 (Gr.)

Heilprin, A: The Tower of Pelée. Philad., Lippincott Co. 04. **585.** 33 (Bergeat) | **1205.** 136 (KSapper) | **1668.** 482 (OBilharz)

Heim: 43 Fälle von genu vulg. adolescent. Ki., 04. **1650.**/

—: Geschlechtsleb. **157.** 601 (Rüdin) [391 (Blencke)]

—: Gesch. Hdb. f. d. Landm. **1564.** 287

— K: Weltbild d. Zukunft. B., Schwetschke & Sohn 04. **53.** 411 (Ostwald) | **412.** Nr. 9 (CDP.) | **803.** 228 (K Heim) | **880.** 289-90 (Nowinski) | **891.** Nr. 5 (Lüllmann). **1096.** 78-80 (AHoffmann) | **1545.** 1120 (PKalweit)

— L: Hygiene. **185.** 403 (Beck) | **389.** Ref. 385 (Friedberger) | **1070.** 13 (Blasius)

— N: D. hl. Benedikt J. Labre. Kempt., Kösel. **1292.** 328-29 (AJann)

— —: Paulus. Salzb., Pustet 05. **412.** Nr. 20 (CC.) | **882.** Nr. 24 (JLaurent) | **1079.** 317 (Schwamborn) | **1120 b.** 79-81 (a.d.) | **1631.** 434

Heimann u. Abshoff: Thalsperren. **789.** 1099 (Köhler)

Heimatkunde f. d. Gymnasium Augustum d. Stadt Görlitz. Görl., 01. **1656.** 355 (FGraef)

Heimberger, J: Z. Reform d. Strafvollzugs. L., Deichert 05. **44 b.** 193 | **124.** 19. B. 196 (HGross) | **351a.** 213-15 (Stier-Somlo) | **425.** 335-36 (Appelius) | **550.** 28-53 (H Gerland) | **821.** 79 (GrafPfeil) | **842a.** 192 (Spahn) | **889.** Nr. 32 (HGross) | **1239.** 207 (Soergel) | **1292.** Nr. 2 (Höpfner) | **1830.** 311 (GClement)

Heimbucher, M: D. Bibliothek d. Priesters. 5. A. Reg., Manz 04. **216.** 408 (Walter) | **1253.** 502-4 (JM.)

— -: Seelsorgerpraxis. 1. 3. A. Pad., Schöningh 04. **1198.** 18. J. 45 (JHamm) [254 (JSeidl)]

— —: Prakt.-soziale Tätigk. d. Priesters. Ebd., 04. **68.**/

Heimen, J: Beitr. z. Diplomatik Erzbischof Engelberts d. Heiligen v. Köln. Ebd., 03. **882.** Nr. 3 (Wildhaut). **986.** 294-95 (Volkmar) [**1749.** 289 (ER.)]

Heimerl, A: Schulflora v. Oesterreich. W., Pichler 03.**/

Hein, AR: Ad. Stifter. Pr., Ver. f. Gesch. d. Dtschn. in Böhmen 04. **412.** Nr. 33 (E.vKomorzynski) | **477.** 175-76 (SWukadinović) | **489.** XI. 783-87 (WKosch) | **588.** Nr. 48, S. 471-80 (KBruchmann) | **625.** Dez. 369 (M.) | **1695.** 44-46 (GBoetticher) | **1696.** 128-33 (A.vWeilen) | **1904.** $^{12}/_{2}$. (OWeber) | **1906.** $^{31}/_{12}$. (RHolzer)

— K: D. Sakramentslehre d. Johannes a Lasco. B., Schwetschke & S. 04. **412.** Nr. 24 (Sm.) | **880.** 292 (Schaefer) | **882.** Nr. 8 | **889.** Nr. 33 (ALang) | **891.** Nr. 8 (Köhler) | **1831.** 192 (Waldburger)

Hein, KK: Physik.-chem. Eigensch. d. Urins d. neugeb. Kindes. **1286.** 280-81 (Leuberg)

Heindl, A: Therap. d. Mund, Rachen- u. Kehlkopfkr. **1281.** 785 (Harmer) |**1558.** 157 (Meisner)

Heine: Aus d. Praxis d. mod. Jugenderz. **374.** 61 (Polack)

— A: Mütter. Br., Westermann 05. **1168.** 23. J. 170. E Heilborn) [**1342.** 243.]

— B: Besessenheitswahn b. geistig. Erkrankgszuständ.

— —: Erzeugg. elektr. Energie. B., Hermann 04. **200.** 21 (Frühling)

— —: Operat. am Ohr. **434.** 523 (LR.) | **1221.** 1089 (Eitelberg)

— G: Evangel. Erkenntnislehre als Grundlage f. d. Religionslehre u. -philosophie. Cöthen, Schettler 03. **880.** 150-51 (Siebert)

— H, u. H.**Thleracк**: Heimatkde. d. Stadt Nordhausen u. d. Kreis. Grafschaft Hohenstein. Nordhaus., Haacke 04. **127.** 93 (Kirchhoff) | **948.** 93

— K: Aus d. Praxis d. mod. Jugenderziehg. Ebd., 04. **867.** 13. J. 84 (HSchw.)

— —: Einführg. i. d. franz. Konversation. 4 A. Hann., Meyer 04. **1289.** Nr. 7, 20 (KEngelke) | **1522.** Beil. 32 (Meinshausen)

— —: Herren u. Diener d. Schauspielkunst. Hbg., Kriebel 05. **477.** VIII. 257 (PLegband) | **1886.** Nr. 76 (KStr.)

— N: Substantiva m. a privativum. Diss. M., 02. **1289.** Nr. 22 (HMeltzer)

— P: Hilfsbuch f. Fleischbeschauer. **171.** 522 (Reissmann) | **1100.** 16. B. 569 (Schneider) | **1276.** 15. J. 220. **1590.** 192 (Edelmann)

— —: Trichinenschau. **1100.** 16. B. 569 (Schneider). **1276.** 15. J. 230 | **1837.** 170 (Johne)

— W: Darmblasenfisteln. L., 04. **1573.** 478

Heinel, C: Pressluft-Erzeugg. **1642.** 23 (Rauter)

Heinemann: Z. sog. Autoplast. u. d. Rad. oper. d. Carcin. mammae. K., 04. **396.** 760 (Dettmer) [318 (*p*)]

— 's favourite Classics. Ld., Heinemann 05. **1271.** Mail

— F: Crimen falsi i. d. altitalien. Doktrin. B., Decker 04. **169.** 285 (LHolz) | **425.** 25. B. 14-15 (Gerland) | **550.** 168-69 (Oetker) | **1830.** 248 (HKnapp) [kowski]

— K: Goethe. 3. A. L., Seemann 03. **477.** 976 (GWit-)

— —: Quellenb. z. Pädagogik. **374.** 125 (Polack)

— —: D. einheitl. Sprachunterr. i. d. ersten Schulj. Langens., Beyer & S. 03. **318.** 33. J. Beil. 5 (HGrosse)

— O.v: D. Hdsehr. d. herzogl. Bibl. zu Wolfenbüttel. **895.** 151 [mann]

Heiner, F: Benedicti XIV. papae opera. **1832.** 142 (Hof-)

— —: Syllabus in ultramontaner u. antiultramontan. Beleuchtg. Mainz, Kirchh. 05. **334.** 539-49 (-ng.) | **412.** Nr. 46 | **804.** 145-17 (ABellesheim) | **891.** Nr. 23 (AHarnack) [denburger)]

— —: Sog. Toleranzantrag. Ebd., 04. **68.** 288 (Bran-)

— —: Kathol. Kirchenr. II. 4. A. Pad., Schöningh 05. **123.** 800-803 (Geiger) | **412.** Nr. 33, 47

— —: Theolog. Fakultäten u. Tridentin. Seminarien. Pad., Schöningh 00. **889.** Nr. 22 (HSchell)

Heinichen: Latein.-dtschs. Schulwörterb., h. Wagener. L., Teubn. 03. **829.** 68 (ThDruck) | **1135.** 207 (FCramer)

Heinicke, B: De Quintiliani Sexti Asclepiadis arte grammatica. Str., Schlesier & Schweikh. 04. **1585.** Nr. 8 (F Meister) [(Schnütgen)] | **1575.** 398 (Wolff)]

Heinigke, C: Hdb. d. homöop. Arzneiw.-Lehre. **1251.** 1121

Heinitz, E: Komm. z. preuss. Stempelsteuerges. **1858.** 247 (Se.)

Heinke, C, u. H.**Ebert**: Elektrophysik u. d. Theorie d. Elektromagnetismus. I, II, III. L., Hirzel 02, 04, 05. **882.** Nr. 8 (RFPozděna) | do. II. Abt. **412.** Nr. 45

Heinrich, E: Z. Histog. d. Myosarcoma uteri. L., 03. **406.** 124

— G: Egyelemes Irodalomlörténet. II. [Allgem. Litera-

Digitized by Google

turgeschichtel. Bud., Franklin 05. **412.** Nr. 29 (MRubinyi) | **889.** Nr. 19 (LRácz) [Renner)

Heinrich, H: Hamann u. Kant. M., Beck 04. **1508.** 274 (H)

— JB. u. K **Gutberlet:** Dogmat. Theologie. Münst., Aschendorff 04. **68.** 283 (FSchmid) | **600.** Nr. 23, 24 (E Klebba) | **882.** Nr. 7 (Endler) | **1283.** Nr. 5 (LAtzberger). **1342.** 481 (Funke) | **1376.** 83-87 (ALehmkuhl)

— M: Lyr. u. ep. Gedichte d. 19. Jhdts. Freytags Schulausgab. **418.** 14 [**889.** Nr. 32 (WFranz)]

— P: D. Namen d. Hamlettragödie. L., Haberland 04.]

— T: Studien üb. dtsche. Gesangsaussprache. Bresl., 04. **886.** Nr. 7 (OBehaghel)

Heinrici, FG: Ist d. Lebeuslehre Jesu zeitgemäss. L., Dürr 04. **880.** 16 (Jäger) | **887.** Nr. 1 (Steinbeck) | **1294.** 144 (EWMayer) [**03. 214.** Nr. 36 (M.)] **880.** 121 (Oettli)]

— —: Leipziger Papyrusfragmente d. Psalmen. Ebd.,]

— —: Theologie u. Religionswissenschaft. Ebd., 02. **887.** Nr. 15 (KGirgensohn)

Heinse: Sämtl. Werke, h. CSchüddekopf. L., Inselverlag 03. **489.** XI. 750 (RMMeyer)

Heinshelmer, K: D. dtsche. BGB. m. s. Nebenges. u. d. badische Recht. II. 4. Lfg. Karlsr., Braun 05. **425.** 25. B. 74-75 (Schneider)

— —: D. Recht d. Mannes an d. Vermögen d. Frau b. d. ordentl. gesetzl. Güterstande d. BGB. **1292.** Nr. 3 (Grah) [(Vogel) | **930.** 95 (vSt.)]

Heinsius, F: Heissluftherap. b. Frauenkr. B. **406.** 110]

Heintze, A: Dtsche. Familiennam., geschichtl., geograph., sprachl. H., Waisenhaus. **829.** 274-76 (Erbe)

— —: Latein u. Deutsch. Stolp., Hildebrand 02. **1371.** XII. 565 (SSchwarz) | **1656.** 327 (PCascorbi)

— W, u. H **Rosenburg:** Quellenlesebuch. 3. A. Hann., Meyer 03. **318 b.** 26 (HGrosse) [**1550 a.** 77]

Heinz, M: Gesund. Familienglück. **157.** 601 (Rüdin)]

— R: Hdb. d. exper. Path. u. Pharmakol. J. Fischer. **393.** 63-64 (Höber) | **501.** 1. J. 691 (Hirschfeld) | **1583.** 490 (Kolisch)

Heinze u. Hochheiser: Lehr- u. Uebgsb. f. d. Rechenunterr. a. d. Lehrerbildgsanstalten. Bresl., Goerlich. **690.** 143 (AHaeffs) [129 (AHaeffs)]

Heinze u. Hübner: Rechenb. f. Volksschulen. Ebd. **690.**]

— —: Rechenb. f. Stadt- u. Landschulen. Ebd. **690.** 130 (AHaeffs)

— H, u. W **Schröder:** Aufgab. aus klass. Dramen, Epen u. Romanen. 21. B. L., Engelm. 03. **1135.** 391 (PGeyer). **1695.** 607 (WBöhme) | **1800.** 298 (SOberländer)

— —: Physische Geographie. 2. A. L., Dürr 04. **66.** 165 (WSchjerning)

— —: D. Unterr. i. d. Erdkde. Ebd., 04. **690.** 76 (H Kerp) | **1215.** 397 (Ottsen) | **1668.** 570 (Fox)

Heinze-Rosenburg: Gesch. i. Lehrerbildgsanstalten, h. H Rosenburg. Hann., Meyer. **690.** 162 (CSpielmann)

Heinzerling, F: Dreieck u. Kraftübertragg. L., Scholtze 04. **469.** 48 (Stephan) | **1567.** 68 (CH.)

Heinzmann, K: Dtschs. Theaterrecht. M., Beck 05. **594.** 89 (MLeo) | **1292.** Nr. 7 (Fleischmann)

Heise, F: Sprengstoffe. **1731.** 118

Heisler, H: Gedank. üb. d. Denken. S., Streck. & Schröder 04. **156 b.** VI. 44 (JKöhler)

Heisrath, F: Bhdlg. d. granul. Augenentzündg. L., Barth. **432.** 95 (Lohnstein) | **717.** 101 (Bergemann) | **1580.** 180 (Fuerst) | **1574.** 381

Heiss, Cl: Mod. Arbeiterfragen. 719. 707-9 (BHarms)

— —: Wohngaref. u. Lokalverkehr. Gött., Vandenh. & Rupr. 04. **111.** 998 (S.) | **1293.** Febr. 339 | **1725.** 551

Heitmüller, W: „Im Namen Jesu." E. sprach- u. religionsgeschichtl. Untersuchg. Ebd., 03. **887.** 25. B. Nr. 51 (ASeeberg)

— —: Taufe u. Abendmahl b. Paulus. Ebd., 03. **880.** 196-98 (Schäfer) | **889.** Nr. 34 (GHollmann) | **1294.** 512 (EVischer) [Heitz 04. **118.** 118 (RWackernagel)]

Heitz, P: Les filigranes avec la crosse de Bâle. Strasb.,]

— —: Les filigranes des papiers contenus dans les archives de la ville de Strasburg. Ebd., 02 | Les filigranes des papiers contenus dans les incunables strasburg. de la bibliothèque. Ebd., 03 | Les filigranes avec la crosse de Bâle. Ebd., 04 | **391.** 92-95 (WLSchreiber)

Heitzmann, C: Atlas d. deskript. Anat. **906.** 557 (Gr.) | **1251.** 474 (Meitner) | **1574.** 1249 (Holl) | **1580.** 2503 | **1582.** 132 (Rex) | **1755.** 65, 671 | **1877.** 174, 513 (Kr.)

Helbeck, P: Lehr. d. Marxismus. Elb., Martini & Grüttefin 05. **473.** 489 (EdB.)

Helbig, CE: D. 1. Erfindg. Dr. **1009.** 11. 193 (Wilser)

— MW: Sur les attributs des Saliens. S. A. a. mémoires de l'académie des inscriptions et belles-lettres. 37. B. 1905. **1586.** Nr. 46 (KRegling)

Helbing, R: D. Präpositionen b. Herodet u. a. Historikern. Würzb., Stuber's V. 04. **412.** Nr. 8 (B.) | **449.** 26 (EKalinka) | **590.** 423 (HZiemer) | **1585.** 24. B. Nr. 50 (MBrockhmann)

Helbling, J: Bad. Dienstanw. f. Grundbuchämt. **1240.** 98-]

Held: Gartenbuch. **1564.** 348 [100 (D.)]

—: Nervenendfüsse. **417.** 147 (Spielmeyer)

— Tv: Märch. u. Sag. d. afrikan. Neger. J., Schmidt 04. **588.** Nr. 30, S. 199-209 (PArfert)

Heidensage, d. dtsche., nach Uhland, Vilmar, Scherer, Keck u. Khull, m. Einleitg. v. FPr. sch u. FWiedenhofer. 5. A. L., Teubn. **1556.** V. 574 (Wittner)

Heidmann, K: D. Rolandbilder Dtschlds. i. 300jähriger Forschg. u. n. Quellen. Il., Niemeyer 04. **886.** Nr. 11 (FKeutgen) | **1501.** 86-89 (SRietschel) | **1804.** 393-414 (K Beyerle)

Helening, M: D. Alkoholfrage. **1851.** XIII. 631-32 (Buzek)

Helfenstein, A: Energie u. ihre Formen. W., Deutticke 03. **1007.** VI. 61 (Wölfling) [Schwarz. **1573.** 126]

Helferich, H: Gelenkbrüche u. Luxat. W. u. B., Urb. &]

Helfert, Frh v: Aufzeichngn. u. Erinn. a. jüng. Jahr. W., Hölder 04. **68.** 353 (HLorenczek) | **412.** Nr. 41 (CSfd.). **1826.** 184 (GLoserth) [**216.** Nr. 5 (Neuhaus)]

Helfferich, K: Geld u. Banken. 1. T. L., Hirschfeld 03.]

— —: Z. Reform d. kolonial. Verwaltgsorganisat. B., Mittler 05. **214.** Nr. 41 (H.) | **821.** 44 | **913 b.** 105-7 (E vLiebert) | **1277.** 27. J. 286 (RWagner)

Héliand nebst d. Bruchstücken d. altsächs. Genesis, h. MHevne. 4. A. Pad., Schöningh 05. **412.** Nr. 42

Hell, H: D. Duell. 710. Nr. 398, S. 614-16 (Stieler)

Hellen, E v.d: Säkularausgabe v. Schiller's sämtl. Werke. S., Cotta. **214.** Nr. 107

Heller: Eignet sich d. Frau gesundheitl. f. d. kaufm. Beruf? **1218.** 45 (Davidsohn)

— A: Angeb. Fascialisparalyse durch Entwicklgshemmg. d. Felsenbeines. P., 03. **406.** 184

— —: Motorfahrräder. **1710.** 664

— HG: Rud. Falb. **1009.** 87 (Kahlbaum)

— J: Method. geordn. Sammlg. v. Aufg. u. Beispiel. a. d. darstell. Geometrie. W., Hölder 03. **1800.** 183 (F Schiffner)

— O: Studies i. Modern German Literature. Sudermann — Hauptmann — Women Writers of the Nineteenth Century. Bost., Ginn & Co. 05. **889.** Nr. 37 (FGGSchmidt)

— Th: Grundr. d. Heilpädagogik. L., Engelm. 04. **156 b.** IV. 68-71 (Hielscher) | **412.** Nr. 33 (Weygandt) | **517.** 349 (Buttersack) | **600.** Nr. 22 (Kahl) | **726.** 25. B. 329 (vFrankl-Hochwart) | **806.** 26-27 (Ufer) | **1134.** 191 (Passow) | **1137.** 19. J. 355 (Freuzel) | **1173.** 426 (Hielscher). **1287.** 118 (Pilcz) | **1579.** 925 (Ziehen) | **1583.** 851 | **1818.** 100 (AUlrich) | **1823.** 260 (GAschaffenburg)

— —: Stud. z. Blindenpsychologie. Ebd., 04. **156 b.** IV. 71 (EMeumann) | **342.** 297 (F.) | **819.** 207 (Hindelang). **882.** Nr. 15 (AMüller) | **1798.** 39. R. 399 (Nagel)

Hellinghaus, O: Dtsche. Poesie. 3. A. Freib., Herder 03. **68.** 202 (JRanftl) | **145.** 680 (CSchröder)

Hellmann, S: Heiraten d. Karolinger. M., Haushalter 03. **986.** 33. B. 406-8 (HHahn)

— —: Sedulius Scottus. M., Beck 06. **412.** Nr. 50

Hellmuth, L: Uralte Formen i. hochmod. Wiedergabe.

Digitized by Google

L., Seemann 04. **404.** 125 (KRaab) | **546.** 7. J. 379 (Nussbaum) [211 (Dr.f.lk.)]

Hellpach, W: Grenzwissensch. d. Psychol. L., Dürr. **473.**) — —: Grundlinien e. Psychologie d. Hysterie. L., Engelmann 04. **412.** Nr. 7 (HHal.) | **417.** 318-21 (Jung) | **717.** 285. B. 103-4 (Möbius) | **793.** 205 (Müller) | **1109.** 605 (Langerhans) | **1251.** 331 (Lehmann) | **1574.** 172 (Raimann). **1580.** 466 (Bleuler)

— —: Nervosit. u. Kultur. **1009.** II. 209 (Laufer)

— —: Prostitution u. Prostitutionierte. **1087.** 639 | **1579.** 1327 (Landsberger) | **1692.** 472

Hellsten: Eintl. v. Alkoh., Zucker, Thee auf Leistgsf. d. Muskels. **157.** 428 (Abderhalden)

Hellwald, Fv: D. Erde u. ihre Völker, h. EWächter. S., Union. **1817.** 27. J. 31

Hellwig: Ziv. Bdtg. d. Geschlechtskr. **414.** 566 (Classen)

—: Jahr d. Niederschr. d. Ratzeburger Zehntenregisters. Mölle, Alwart. **483.** 26 (HWitte)

— A: Asylrecht d. Naturvölker. B., vDecker 03. **1239.** 120 (MFleischmann) | **1807.** 473-75 (Zürcher) | **1830.** 25. B. 612 (HKnapp) [B., Guttentag 05. **550.** 201 (Endres)]

— —: Strafprozessordng. u. Gerichtsverfassgsgesetz.)

— C: Stellg. d. Arzt. i. bürg. Rechtsleb. L., Deichert 05. **135a.** 84 (Jaffé) | **357a.** 48 (POertmann) | **414.** 566 (Classen) | **425.** 24. B. 144-45 (Biermann) | **434.** 272 (Lohnstein) | **906.** 343 | **1087.** 213 | **1240.** 248 (A.) | **1251.** 373 (Sommer) | **1268.** 516 (Mulert) | **1292.** Nr. 10 (Adam). **1506.** 29. B. 437-39 (Hoffmann) | **1580.** 766 (Jesionek). **1823.** 398 (Simonson)

— K: Klagerecht u. Klagmöglichk. Ehd., 05. **412.** Nr. 29 (OFischr.) | **425.** 24. B. 364-65 (MBartholdy) | **889.** Nr. 18 (CBarazetti)

— —: Lehrb. d. dtschn. Zivilprozessr. I. Ebd., 03. **402.** V. 681-86 (WKisch) | **1651.** 370-81 (Kleinfeller)

— P: Technik d. U.terr. i. d. dtschn. Grammatik. Dr., Ehlerm. 05. **707b.** 597 (OWeise) | **1333.** 688 (g.) | **1695.** 344-49 (PWetzel) | **1741.** 17. J. 68 (Wislicenus) | **1800.** 351-52 (Willomitzer)

Helm, G: Theorien d. Elektrodynamik. L., Veit 04. **213.** 418 (KU.) | **1647.** 52. B. 251 (Ostwald)

— J: Allgem. Musik u. Harmonielehre. Güt., Bertelsm. **346.** 490 (FWiedermann)

Helmkampff: Führer durch Bad Elster. **828.** 324 (Berger)

— H: Moor u. Moorbäder. **1145.** 36-39 (JCartellieri)

Helmke, F: Hilfsb. d. Unterr. i. d. Erdbeschreibg. 1. J. Minden, Marowsky 02. **690.** 73 (HKerp)

Helmling, L, s. Jahresbericht, hagiograph.

— —, u. A.**Hercicka:** D. vollständige Registrnm Slavorum. Pr., S.-V. **1028.** 227 (APaudler)

Helmolt: Weltgeschichte, L., Bibl Inst. 02. **214.** Nr 279, S. 417-19 (FGSchultheiss) | **508b.** 1-3 (HHirt) | do. II. **145.** 554-58 (RFoss) | do. V. **125.** 499 500 (GSteinhausen) | **412.** Nr. 39 (KD.) | **620.** 162-63 (St Kekule vStradonitz) | **1325.** 394 (Blaum) | **1531.** Nr. 45 (KDieterich [Durchblicke durch d. osteurop. Gesch.]) | **1686.** 593 (Kirchhoff) | **1741.** 17. J. 69 (Schmitz-Mancy) | **1886.** 90, 98, 905-6 (ThAchelis) | **1904.** 9./4. | do. VIII. **125.** 87-88 (GSteinhausen) | **331.** 367-70 (JMelber) | **412.** Nr. 25 (F Edch.) | **829.** 110-13 (Grotz) | **838.** 176-79 (WBruchmüller)

Helwig, A: D. Raumlehre i. d. Volksschule. L., Dürr 00. **318b.** 35 (CEzeissig)

Heman, F: Gesch. d. neuer. Pädagogik. Osterwieck, Zickfeldt 04. **346.** 328 | **1322.** 345 | **1328.** 457 (vSallwürk). **1387.** 71 [(Stadler)]

Hemke, O: Observ. i. Cl. Galeni comm. **1009.** II. 229)

Hemmann: Schutzholz, Treibholz, Füllholz. **399.** 160 (Fürst)

Hemme, A: Was muss d. Gebild. v. Griech. wiss.? L., Avenarius 05. **145.** 44 (LFreytag) | **472.** 142 | **885.** Nr. 32, S. 377-78 (HMalsch)) | **1325.** 140 (JRuska) | **1585.** Nr. 42 (OWeissenfels) | **1586.** Nr. 11 (OWeise) | **1695.** 284-88 (BBüchsenschütz) | **1741.** 140 (R.) | **1799.** 70 (GHerberich) | **1800.** 166 (AB.)

Hemme, A: Lateinisch. Sprachmaterial. Ebd, 04. **331.** 358-62 (Herlet) | **355.** 60 (WVollbrecht) | **590.** 166-68 (Th Busch) | **886.** 69-70 (Meyer-Lübke) | **1135.** 467-68 (FCramer) | **1271.** Jan. 157 (r) | **1289.** Nr. 8 (FPabst) | **1585.** 24. B. Nr. 48 (OWeissenfels) | **1696.** 29-31 (JGolling)

Hemmelmayer, Fv, u. **Brunner:** Lehrb. d. Chemie u. Mineralogie. Pr., Tempsky 00. **829.** 354 (Russa)

Hémon, F: Sur le Yang-tse. P., Delagrave 04. **1205.** 185 (MvBrandt)

Hemprich, K: Z. Verwertg. d. Heinat i. Unterr. i. d. Erziehgsschule. Langens., Beyer 03. **66.** 71 (RHerold). **1782.** 292 (HW.) [**806.** 31 (ESchulze)]

Henck-Traudt: Fröhliches Lernen. J., Thüring. V.-A. 04.)

— —: Schafft frohe Jugend. **622b.** Nr. 25 (Temme). **804a.** 382-83 (Lorenzen) [320 (Balck)]

Henderson: The science of war. Ld., Longmans. **913b.**)

— ChR: Modern methods of charity. N. Y., Macmill. & Co. 04. **412.** Nr. 19 | **1615.** 33 (Münsterberg)

Henius, L: Samariter- u. Rettgswesen. **183.** 134 (SAlexander) | **818a.** 971 (Groher) | **906.** 767 (Kühnemann) | **1243.** 279 (Lennhoff) | **1579.** 1327 (Landsberger) | **1813.** 144 (Streffer) | **1829.** 432 (Cramer)

Henk, W: D. 1. Schuljahr. J., Thüring. V.-A. 05. **865a.** 55 (w.) | **1336b.** 28 (WGt.)

Henke, AW: Bakter. Eigensch. d. Knochenmarks. St. Pet., 03. **1286.** 212-13 (Stadler)

— J: Leitfad. f. Militärradfahrer. W. Neustadt, S.-V. 04. **1190.** 69. B. S. XVI

Henkel, K: D. 2. Brief d. Apostelfürst. Petrus. Freib., Herder 04. **68.** 286 (PBerner) | **216.** 312 (JRohr) | **887.** Nr. 31 (RSteinmetz) | **1234.** 904 (VHartl) | **1264.** 567-70 (HSchwienhorst) | **1285.** Nr. 7 (Dansch) | **1292.** VI. 74 (JMader)

— M: Gynäk. Diagn. **406.** 1480 (Stöckel) | **450.** 787. **717.** 206 (Hoffmann) | **1574.** 1386 | **1579.** 1246 (Klein) | **1580.** 2287 (Hengge) [(Sticker)]

Henking, R: Karz. d. ektop. Blase. **906.** Karz. 84)

Henne am Rhyn, O: Aus Loge u. Welt. B., Wunder 05. **363.** 303 (Krneger)

Hennecke, E: Neutestamentl. Apokryphen. T., Mohr 04. **214.** Nr. 143, S. 529-32 (OStählin) | **1122.** 55 (OS.) | **1233.** 129-31, 625 (Funk) | **1264.** 201-4 (OBardenhewer) | **1831.** 132 (Diem)

Hennequin et **Loewy:** Fractures des os longs. P. **1573.** 157

Henner, Th: Altfränk. Bilder. Würzb., Stürtz 05. **472.** 280 | **811.** 83 (PI)

Hennicke, CR: Raubvögel Mitteleurop. **514.** 92 (Eckstein)

Hennico, Fr: Beckenerweit. Operat. **1876a.** 242

Hennig, A: Schwester v. Rot. Kreuz. **448.** 164 (Neumann) | **823.** 142 (Neumann) | **840.** 622 (Nenmann)

— E: Arbeiterversicherg. i. dtschn. Reiche. L., Rossberg 05. **480.** 22. B. 117 (Schmitz)

— M: A. E. Biedermanns Theorie d. religiös. Erkenntnis. L., Wigand 02 **887.** Nr. 13 (HAGlüer)

Henniger, KA: Lehrb. d. Chemie u. Mineralogie. S., Grub 04. **355.** 13 (FHock) | **412.** Nr. 43 (S.) | **1790.** 252 (Schiff)

Hennigs, A: D. Gefecht i. d. zerstreut. Ordng. B., Schröder. **1190.** 70. B. S. LXXI-LXXII (FS.)

Henning, H: Ed. Grisebach i. sein. Leben. B., Hofmann 05. **215.** 607 (RvG.) | **477.** VIII. 299-300 (LFränkel). **1638.** 389 (LFränkel)

Hennings, J: D. mod. Zimmermann. Rav., Maier. **207.** Beil. z. 4. H. (HJ.) | **1622.** 160 (OV.)

— PDCh: Homers Odyssee. B., Weidm. 03. **882.** Nr. 22 (HSchenkl) | **1696.** 592-93 (AEngelbrecht)

Henningsen: Beitr. z. Konsumvereinsfrage. **1284.** 1252-53

— J: Dtsche. Briefe. L., Spamer 05. **1695.** 480-81 (R Jonas)

Henoch, d. Buch, h. JFlemming. L., Hinrichs 02. **412.** Nr. 28 (CB.)

— E: Malattie dei bambini. **1121.** 61 (Dotti)

Henrici, K: Beitr. z. prakt. Aesthetik i. Städtebau. M., Callwey 05. **357a.** 178 (JCohn) | **546.** 159 (Albrecht).

Digitized by Google

1372. 110 (REberstadt) | **1524.** 427-28 (HHasse) | **1622.** 88 (OV.) | **1856.** 191 (Albrecht) | **1890.** 22 (S.)

Henry, V: Le parisisme. P., Dujarric 05. **1168.** 539 (K Bruchmann)

Henschel, A: Aderlass u. Glykosurie. **426.** 176 (Loeb)

Henschke, M: Lesch f. d. weibl. Jugend. 3. A. **1679.** 142-43 (S.) [**1741.** 17. J. 76 (Schm.-M.)]

— —: Dtsche. Prosa. L., Hofmann 05. **1339 b.** 82 (CM.-L.)

Hense, J: Abr. d. dtschn. Literaturgesch. Pad., Junfermann 04. **68.** 393 (JDutschke)

— —: Griech.-röm. Altertumskde. Pad., Hense 03. **1289.** Nr. 22 (ABehr) | **1325.** 320 (RHennesthal) | **1696.** 415-17, 842 (JOehler)

— —: Grundzüge d. philosoph. Propädeutik. Freib., Herd. 05. **68.** 390 (MZirwik) | **1283.** Nr. 5 (OWillmann). **1741.** 297 (JQuandt) [357 (CSchröder)]

— —: Dtschs. Leseb. **2.** T. Ehd., 03. **68.** 359 (K.) | **145.**

Hensel, K. u. G. **Landsberg:** Theorie d. algebr. Funkt. etc. L., Teubn. 02. **133.** 300-302 (ESteinitz) | **882.** Nr. 1 (A Müller) [(GW.)]

— P: Hauptprobleme d. Ethik. Ebd. **864.** 22. J. 220

— S: E. Lebensbild a. Dtschlds. Lehrjahr. B., Behr 03. **1110.** Fehr. 767 (HOncken) [**1768.** 222]

Hensele, JA: Ber. d. Moorkulturstat. Erdinge Moos.)

Henseler, M: Ausführl. Lehrb. d. Stenogr. B., Robolsky 05. **168.** 234-36 (A.vKunowski). 236-38 (WMager)

Hensgen: Leitf. f. Desinf. **517.** 267 (Bischoff) | **523.** 264 (Romeick) | **575.** 545 (P.) | **717.** 287. B. 112 (Woltemas). **906.** 535 | **1297.** 142 (Ktg.) | **1500.** 636 (Landsberger)

Hentschel: Gesch. d. Physik. **1009.** II. 191 (D.)

—'s Liederbuch, h. Model u. Möhring. L., Merseburger. **690.** 194 (HGottschalk)

— A, u. **K. Linke:** Illustrierte dtsche. Literaturkde. in Bildern u. Skizz. L., Peters. **1333.** 588 [Koch-Hesse)]

— W: Mittgart. L., Hammer-V. 05. **1260.** III. 663 (A)

Hentzschel, O: Hauptküstentypen d. Mittelmeeres. **1205.** 139 (OKrümmel [mand. **690.** 129 (AHaefs)]

Henze, W: Aufg. f. d. erst. Rechenunterr. G., Thiene-

Hepding, H: Attis, s. Mythen u. s. Kult. Giess., Ricker 03. **412.** Nr. 28 (v.n.) | **1585.** 24. B. Nr. 52 (OGruppe). **1586.** Nr. 13 (HSteuding) [**1009.** II. 25 (Kahlbaum)]

Hepites: Essai hist. sur les trav. natron. en Roumanie.)

Herbart, JF: Pädagog. Schrift, h. E vSallwürk. Langens., Beyer 03. **1387.** 72-74

Herbatschek, H: Reformen i. österr. Verkehrs- u. Rechtsleben. W., Szelinski. **479.** 99 (W.) | **549.** 474 (-nh.-)

— —: Stempel- u. Gebührenbefreign. **1493.** 256 (vBauer). **1851.** 337 (AO.) [677-79 (LM.)]

Herber, P: Beruf d. Lehrerin. Pad., Schöningh. **1124.**

— —: Nouv. système de phonosténogr. Dass. Englisch.

— Dass. Deutsch. K., Dumont-Schaub. 05. **168.** 328-30 (AClaus)

Herberholz, H: Merktabell. f. d. Geschichtsunterr. Hann., Meyer 04. **355.** 193 (ThSorgenfrey) | **690.** 166 (CSpielmann) | **1695.** 542-45 (EReinhardt)

Herberich, K: Unters. üb. d. Leistgsfähigk. mod. Meth. z. Nachw. d. Typhusbaz. Würzb., 04. **389.** Ref. 501 (ERoth)

Herbert, F: Darstellg. d. Treffsicherheit d. Repetiergewehr. M. 95 u. d. Beschiessg. feldmäss. Ziele. W., Freytag & Berndt 04. **929.** 203 (Schaffer) | **1379 b.** L (—.—), I. 38 (-p-) [328-30 (AStockmann)]

— M: E. Buch v. d. Güte. K., Bachem. **1376.** 69. B.

— —: Oberpfälz. Geschichten. Reg., Habbel. **369.** 137 (EMHamann)

Herbertz, R: Lehre v. Unbewusst. i. Syst. d. Leibniz. H., Niemeyer 05. **124.** 22. B. 87 (HGross)

Herbig, E: Rechtsverh. d. linksrhein. Dachschieferbergb. Erl., 03. **1009.** 111

Hercher, L: Grossstadt terweitergn. Gött., Vand. & Rupr. **207.** B. z. 4. H. (HJ.) | **1500.** 434 (Stübben) | **1826.** 182 (-r.)

— W: Lieder a. e. Dorfe. B., Walther 05. **725.** 122. B. 171 (MFuhrmann)

Herde: D. Festgshaupersonal. **1731.** 167

Herder's Briefe, Stud. d. Theologie hetr., h. HDechent. L., Scheffer. **1122.** 424 (OB.) [(E vKomorzynski)]

—'s Werke, h. ThMatthias. L., Bibl. Inst. 04. **1696.** 418

—'s Bilderatlas z. Kunstgesch. 1. T. Freib., Herder 05. **68.** 20 J. 45 (LRvKurz) | **412.** Nr. 42 | **600.** Nr. 10 (E Möller) | **661.** 932 (AHagelstange) | **811.** 92 | **882.** Nr. 22. **1264.** 468 (JJinneborn) | **1325.** 327 (FKrapp)

—: Konvers.-Lexikon. Ehd., 03/05. **412.** Nr. 37 | **882.** XIII. Nr. 22 (Schnürer) | **1283.** Nr. 6 (JWeinand), Nr. 12 (Sauer) | **1716.** 33 (Stetefeld) | **1832.** 151-53 (Holzmeister), 379-81 (Zédek)

— JGv: Stimmen d. Völker i. Liedern. S., Cotta. **145.** 563 (RSchneider)

— —'s pädagog. Schrift. u. Aeussergn., h. HKeferstein. Langens., Beyer 02. **1325.** 316 (LZürn) | **1799.** 50 (L Fränkel) [Biel, Velh. & Klas. **1799.** 51-52 (LFränkel)]

— —: Klein. Prosaschrift, h. RFranz u. ThMatthias

— —: Ideen, h. Fv.dLeyen. I. J., Diederichs 04. **477.** 1562 (PSeliger)

Herff, Ov: Künsti. Frühgeburt. **517.** 288 (Kayser) | **1212.** 408 (Palm) | **1574.** 851

Herford: Arter. Augenentzdgn. **1558.** 296 (Moll)

Herforth, E: Z. latein. Anfangsunterr. i. Reformschul. **1916.** 79 (ELz)

Hergel, G: Willensstärke u. Urteilskraft. W., Fromme 05. **590.** 755 (JFrank) | **1586.** Nr. 52 (OWeissenfels). **1800.** 723-24 (EKaller) | **1907.** [Frankfurter)]

Hergenröther, F: Leben d. Heiligen. Eins., Benziger. **1136** 170 (EStork)

— J: Hdb. d. allgem. Kirchengesch. 4. A., h. JPKirsch. II. Freib., Herder 04. **334.** 244 (S.) | **804.** 3. F. 31. B. 386-93 (JSchmidt) | **1233.** 462-65 (Funk) | **1376.** 68. B. 585. **1394.** 354-56 (JPietsch) [Zwickau, S.-V. **867.** 380]

Herget: Method. Lehrg. d. dtschn. Geschäftsstenogr.)

Hering, A: D. i. histor. Arch. d. Stadt Köln aufgefund. Carolina-Handschrift. R. 1. L., Veit & Co. 04. **412.** Nr. 31 (KvL.) | **889.** Nr. 8 (WScheel) | **1804.** 341 (H Schreuer) [bücher. H., Mühlmann 05. **888.** 230 (Barth)]

— F: Wider d. Jesuabild d. religionsgeschichtl. Volks-

— H: D. Lehre v. d. Predigt. B., Reuth. & Reich. 94/05. **891.** Nr. 18 (EChrAchelis)

— O: Persönl. Christeut., d. Eine, was uns not ist. Freib., Waetzel. **1122.** 377 (JJ.)

Herkenne, H: Briefe zu Beginn d. 2. Makkabäerbuches. Freib., Herd. 04. **68.** 382 (PBerner) | **1870.** 79 (Schäfer). **1233.** 442 (Vetter) | **1234.** 139-41 (LSchneedorfer)

Herkner: Arbeiterfrage. 3. A. B., 02. **719.** 3. F. 29. B. 267 (KDiehl)

Herkt: Deutschsüdwestafrika. **1277.** 27. J. 384

Herman, O: Reccus. crit. ant. of the doctr. of Bironigrat. **1132.** 481 (Hennicke)

Hermanek, J: D. mittlere Profilgeschwindigk. W., S.-V. 05. **1693.** 87-90 (HGravelius) [mann)]

Hermanides, SR: Affect. parasyphil. **1818.** 333 (Leder-

— —: Bekämpfg. d. anst. Geschlechtskrkhtn. J., Fischer 05. **403.** 422 (Zinsser) | **1087.** 108-9 (Wenniger). **1214.** 15. J. 102 (LvW.) | **1574.** 1338

Hermann: Hdb. d. Beweggsspiele f. Mädchen. **403.** 408 (Cramer) | **1500.** 740 (Landsberger)

— A: Ratgeb. z. Einf. d. Volks- u. Jugendspiele. L., Teubner 05. **361.** 318 | **825.** 43

— —: Reig. f. d. Schulturnen. 4. A. B., Weidm. 04. **145.** 606 (MFehringer) | **1800.** 563 (LGlas)

— B: The Louisiana purchase. Wash, Governm. Print. 00. **1704.** 94. B. 334-37 (DSch.) [Roth)]

— E: Bakter. d. Nephritis. Str., 03. **369.** Ref. 260 (E)

— —: Grundr. d. Philosophie. Lahr, Schauenburg 06. **1226.** 575 (WBrücker) [OBehaghel)]

— G: Sünder an unsrer Sprache. B., Vita 02. **886.** Nr. 7

— H: Sanatorium d. freien Liebe. **702.** 837-40

— J: Einf. i. d. mod. Gleich- u. Wechselstrom. **1288.** 13 (RMa)

Digitized by Google

Hermann, J: Idee d. Sühne i. Alt. Testam. L., Hinrichs 05. **214.** Nr. 246 (w.)
— L: Physiol. **450.** J. 1904. S. 769 (Haffter) | **1573.** 578 (Ewald) | **1579.** 601 (Loewy) | **1580.** 227 (Bürker) | **1755.** 239 | **1798.** 39. B. 352
— O: Z. Frage d. Beschiessgn. v. Paris 1870/71. B., Bath 03. **1190.** 70. B. S. II-III (B.)
— PTh: Dtsche. Aufsätze. 4. A. L., Wunderlich 04. **355.** 125 (ThLohmeyer) [183.)
— R: Vögel u. Vogelstimm. **1132.** 349 (Hennicke) | **1547.**
— T: Prostitut. L., Wallm. **1122.** 521 (vDüring)
Hermens u. O.**Kohlschmidt:** Protestant. Taschenbuch. L., Bh. d. ev. Bd. Braun 05. **466.** Febr. 660 (Kohlschmidt). **887.** Nr. 4 (Zöckler)
Hermer, J: Pfizn. b. Meran-Mais. **1634.** 136 (Murr)
Hermes, E: L. Annaei Senecae dialogorum libri XII. L., Teubn. 05. **131.** 299
Herne, O: Mod. Dampfkesselanlag. **439 b.** 609 (MH.)
Herold, K: Majestät Weib. **524.** 53
— W: D. göttl. u. d. menschl. Faktor i. Bestande d. hl. Schrift. Gütersl., Bertelsmann 04. **891.** 29. B. Nr. 26 (ELobstein) | **1631.** 73
Héron de Villefosse, A: L'argenterie et les bijoux d'or du trésor de Boscoreale. P., 03. **1585.** Nr. 41 (B.)
Heronis Alexandrini Opera, h. Schmidt. L., Teubn. **331.** 260-63 (SGünther) | **1009.** II. 344 (Günther)
Herrenknecht, W: Aethylchlorid u. Aethylchloridnarkose. **1251.** 192 (Samter) | **1580.** 562 (Heinrich)
Herrenmoral. 524. 10. J. 174 (AP.)
Herrfurth, G: Preuss. Etats-, Kassen- u. Rechngswesen. 4. A. B., Heymann 05. **357 a.** 52-54 (GSeidler) | **1105.** 382
Herrig, L: Brit. class. authors. 86 th ed. Br., Westermann 05. **165.** 114. B. 197-200 (WMünch) | **331.** 91-93 (Christoph) | **893.** 64-67 (ALink) | **946.** 75-76 (FLindner). **1289.** Nr. 12 (FPabst) | **1383.** 290-94 (RAckermann). **1681.** 141-43 | **1799.** 148-51 (HScherer)
— —, et GF.**Burgu:** La France littéraire, h. FTendering. Ebd., 03. **355.** 93 (FBaumann) | **1680 b.** 260 (R Mahrenholtz) | **1681.** 77-78 (HEngel) | **1781.** 562-64 (W Bohnhardt) | **1799.** 148-51 (HScherer)
Herring, H: Steril. of urethr. instrum. **1583.** 440
Herriot, E: Madame Récamier. I-II. P., Plon-Nourrit & Co. 05. **412.** Nr. 46 (HH-n.)
Herrmann: Lusiba, d. Sprache d. Länder Kisiba, Bugába, Kjamtwara, Kjánja u. Ihangiro. [S. A. a. Mitt. d. Sem. f. oriental. Sprachen zu Berlin. 7. J. III] B., Reichsdruckerei 04. **882.** Nr. 15 (PWSchmidt)
—: Raupen- u. Schmetterlingsjäger. **1171.** 13. J. 143
— A: Marengo. Münst., Aschendorff 03. **1501.** 549-53 (ChWaas) | **1704.** 502-5 (X.) [**492.** 110 (Z.)
— —, u. K.**Trott:** Einr. usw. d. Fabrik- u. Gewerbebetr.)
— E: Tabell. z. Best. d. wicht. Holzgew. Neudamm, Neumann 04. **399.** 163 (Dingler) | **514.** 343 (Beck) | **1903.** 41 (M.) [(Heimerich)]
— —: Trautenau, Laibach, Kleinmayer. **1379 b.** I. 23]
— EF: Méthode d'enseignement ante-scolaire. P., Libr. de l'enseignem. **837.** 74-76 (Fu.)
— F: Hessisch. Reformationsbüchl. Marb., Elwert 04. **887.** Nr. 20 (KAmelung) | **1231.** III. 535 (Preuschen)
— — : D. Geschichtsauffassg. Heinr Lüdens. G., Perthes 04. **882.** Nr. 1 (Helmolt) | **986.** 269-72 (ThPreuss)
— J: D. Idee d. Sühne i. alt. Testam. L., Hinrichs. **1122.** 423 (WSt.)
— M: „E. feste Burg ist unser Gott". B., Behr 05. **412.** Nr. 44 (WK-r.) | **889.** Nr. 38 (GBuchwald)
— P: Nordische Mythologie. L., Engelm. 03. **1135.** 621 (AZehme)
— —: Verlustbest. d. Zuckerfabr. Magdeb., Schallehn & Wollbrück 05. **1860.** 1126 | **1861.** 657 | **1882.** 1407 (v Lippmann)
— R: Verhütg. d. Schornsteinrauches. **491 a.** 10 (EAH.). **1629.** 518 (Kroupa)
— Tr: Prostitut. u. Anhg. **1692.** 472
Herrmann, W: Ethik. 3. A. Tüb., Mohr 04. **891.** Nr. 7 (HHWendt)
— —: Glaube an Gott. Ebd. **1226.** Nr. 20, Beil. (Falck)
— —: D. sittl. Weisgn. Jesu. Gött., Vand. & Rupr. 04. **809.** 462 (H.t.Althf.) | **880.** 16-17 (Jäger) | **1294.** 144 (EWMayer) | **1877.** XIII. 92 (WRein) [(Toff)]
Herschcovici, AL: D. Frau als Arzt. Jassy. **414.** 688]
Herschell: Electral Meth. i. affect. of the stomach. **1662.** 375 (Krause)
Hertel, J: Tantrâkhyayika d. kaśmirische Recension d. Pañcatantra. L., Teubn. 04. **59.** 377-83 (HJacobi)
— G: Landeskde. d. Prov. Sachsen u. d. Herzogt. Anhalt. 3 A., h. AMertens. Bresl., Hirt 05. **127.** 93 (Ule). **948.** 93 (Ule) | **1668.** 658 (Fox.)
Herter: Bienenzucht. **1560.** 209 | **1564.** 440 | **1876.** 622
—: Schweinezucht i. N.-Am. **1564.** 503 | **1876.** 401
Hertling, Gv: Augustinuszitate bei Thomas v. Aquin. M., V. d. Akademie 05. **334.** 714-16 (Stölzle) | **661.** 397 (CW.)
— —: Bekenntn. d. hl. Augustinus. Freib., Herder 05. **216.** 400 (W.) | **1079.** 381 (RW.)
— —: Untergang d. antiken Kultur. Mainz, Kirchheim 02. **1294.** 108 (GFicker)
Hertslet, WL: Treppenwitz d. Weltgesch. 6. A., h. HF Helmolt. B., Haude & Speuer 05. **214.** Nr. 69 (MKemmerich) | **215.** 114 (ABa.) | **412.** Nr. 19 (LFränkl)
Hertwig: Hdb. d. vergl. u. exp. Entw.-Gesch. d. Wirbeltiere. **1584.** 351-52 (Kolbe) [(Benda)]
— O: Hdb. d. Entw.-Lehre. **65.** 27. B. 31 | **1618.** 727]
— —: Bildgsbedürfn. u. s. Befriedigg. durch dtsche. Universit. Ebd., 05. **214.** 373 (dr.)
— —: Ergebn. u. Probl. d. Zeuggs.- u. Vererbgslehre. **387.** 142 (Warda) | **1288.** 271 (PR.) | **1574.** 953 | **1579.** 1899 (Benda) [734 (r.)
— R: Lehrb. d. Zoologie. 7. A. J., Fischer 05. **1171a.**
— —: Physiol. Degenerat. d. Aktinosphaerium Eichhorni. Ebd. **1580.** 1155 (Hauser)
Hertz, F: Antisemitism. u. Wissensch. W., Rosner. **1097.** 829 | **1556.** V. 638 (WBörner)
— —: Mod. Rassentheor. W., Stern 04. **135a.** I. 350 (Fürst) | **157.** 860-66 (Schallmayer) | **473.** 341 (EB.) | **530.** 152 (ASalz) | **1537.** Jan. 448 (LWilser) | **1598.** Nr. 19 (OB.) | **1686.** 647 (AHettner) | **1823.** 68 (EFischer) | **1897.**)
— J: Unserem Kinde. **798.** 509 [4. H. 16 (Michaelis)]
— W: Ges. Abhdlgn., h. Fv.dLeyen. S., Cotta. **214.** Nr. 221. S. 577-79 (OB.) | **1668.** 459 (RMMeyer)
Hertzer, W: Handkomm. z. Eisenb.-Verkehrsord. **469.** 494 (Martens)
Hertzsch, RH: Keimesgeschichtl.-stammesgeschichtl. Beweis f. d. Dasein Gottes. L., S.-V. 04. **694.** 219 (GReinhold) | **1172.** 509-10 (PhJMayer)
Hervay, Tamara v: Memoiren. **334.** 690-97
Hervé, G: Leur patrie. P., Libr. social. **473.** 389 (EdB.)
Herwerden, v: Appendix lexici graeci. Leid., Sijthoff 04. **59** 862-65 (FBlass) | **412.** Nr. 33 (RM.) | **1289.** Nr. 2 (PhWeber) | **1585.** Nr. 30 (LCohn)
Herwig, W: Beteiligg. Dtschlds. an d. internat. Meeresforschg. 1. u. II. Jahresber. B., Salle 05. **412.** Nr. 45. **585.** 258 (SGünther) | **889.** Nr. 43 (GWegemann)
Heryng, Th: Unters. u. Bbdlgsmeth. d. Kehlkopfkrkhtn. B., Springer 05. **517.** 630 (AMeyer) | **889.** Nr. 49 (ThS Flatau) | **906.** 633 | **1099.** 271-72 (Lublinski) | **1130.** 130-32 (vSchrötter) | **1211.** 165 (Sonntag) | **1573.** 441 (Krause). **1575.** 965 (Hajek) | **1580.** 1448 (Hecht) | **1581.** 437 (Sacher)
Herz, E: Engl. Schauspieler z. Z. Shakesp. i. Dtschld. **895.** IX. 107
— N: Geodäsie. W., Deuticke 05. **1064.** 440 (FSchiffner). **1205.** 83 (EHammer) | **1288.** 297 (Berberich) | **1686.** 353 (Petzold) | **1749.** 370 (Ule) | **1800.** 234-37 (Klingatsch). **1817.** 252 (KKraus)
— P: Strafr. d. Militärperson. B., Guttentag. **343.** 269. **477.** Nr. 37 (Coermann) | **913 b.** 222 | **1292.** Nr. 10 (Eichheim) [(Rubenbauer)]
— W: Lösungen. L., Veit 03. **1573.** 1454 | **1799.** 261 (J)

Digitized by Google

Herzán, K: Beton a železo v. modernisch stavbách. P. S.-V. 04. **1711 b.** Nr. 15 (Pr.)
Herzen, A: Russlds. soziale Zustände. B., Pan-V. 05. **473.** 308 (EdB.) | **477.** VIII. 19 (HFHelmolt) | **1168.** 671 (PN.). **1598.** Nr. 46, S. 643-45 (HD.)
— —: Wissensch. u. Sittlichk. **1550a.** 168
Herzfeld, G: Hdb. d. bahnärztl. Praxis. **1751.** 227 (Roepke)
— J: Landarbeiter i. Mecklenburg. B., Vorwärts 05. **473.** 249 (EdB.) | **1598.** 24. J. Nr. 4, S. 127 (ABebel)
— M: Leonardo do Vinci. L., Diederichs 04. **725.** Febr. 342-43 (PSchubring) | **1009.** 297 (Strunz)
Herzfelder, E: Problem d. Kreditversicherg. L., Deichert 04. **250.** 420 (Haeckel) [240)
Herzog, A: Unters. v. Baumwolle u. Lein. **1427.** 18. J.
— E: Stiftgspropst Jos. Burk-Len. **1263.** 12. J. 648-49 (Sch.)
— —: Streitfragen d. roman. Philologie. H., Niemeyer 04. **131.** 289-90 (LJordan) | **1680.** 29. B. 6-7 (DBehrens)
— H: Beobachtgn. z. Sprachgebrauch i. Grillparzers dramat. Werk. **1696.** 1033 (KThumser)
— J: Begriff d. Bekehrg. Giess., Ricker 03. **880.** 127 (Hupfeld) | **889.** Nr. 42 (CStange) | **1294.** 422 (Titius)
— —, u. C. **Feldmann**: Berechng. elektr. Leitgsnetze. B., Springer 03/05. **45.** Lit. 44 (R.) | **1711 b.** 17 (Dtts.)
— M: Plague. **1574.** 1036
— R: Lebenshied. S., Cotta 05. **202.** 17-18 (FWvOestéren) | **1432.** Juni 459 (EBusse) [Sehlhof))
— —: Wiskottens. Ebd., 05. **214.** Nr. 288, S. 492 93 (A.)
— S: Elektr. Anlag. d. Schweiz. Z., Raustein 05. **45.** Lit. 7 (Wch.) | **111.** 286 (B.) | **1895.** Nr. 3
— —: Elektrotechn. Auskunftsbuch. M., Oldenb. 04. **435.** 48 | **789.** 19 | **1612.** 239 (CH.) [117-19 (Schimpff))
— —: Jungfraubahn. Z., Raustein 05. **111.** 286 (Bl.) | **200.**)
— —: Elektrisch betriebene Kräne u. Aufzüge. Ebd., 05. **1711 b.** 111 (Kz.) [Hübener)
— —: Schule d. Elektromonteurs. S., 03. **200.** 43 (W
— —: D. elektrisch betrieb. Strassen- etc. Bahnen d. Schweiz. Z., Müller & Zeller 05. **1660.** 215 (CZehme)
— W: Kleist-Brevier. B., Schuster & Loeffl. 05. **477.** VIII. 300 (GMinde-Pouet)
Herzog Karl Eugen v. Württemb. **357.** 444
Hesdörffer, M: Anleitg. z. Blumenpfl. **540.** 260
— —: Taschenbch. f. Gartenfreunde. **537.** 409-10 (Amelung) | **539.** 406-7 (S.A.) | **540.** 259 | **1171.** 13. J. 271 (S.A.)
Hess: Erreggsvorg. i. Sehorg. Br. **819.** 155 (Asher)
—: Vererbg. u. Dispos. b. Augenkrankhtn. **157.** 584-86 (Rüdin)
— A: Haustiere, Jagd u. Fischerei v. DOA. G., Engelhard-Reyer 05. **821.** 199 (AKirchhoft) | **1886.** 696 (L Heck)
— —: Path. u. Therap. d. Linsensyst. **819.** 295 (Aschheim) | **1073.** 11. 306-9 (Axenfeld) | **1573.** 1624 [gel))
— E: Anomalien d. Refraktion. **1798.** 37. B. 386 (Na-)
— —: Ber. üb. d. v. d. Ges. schweizer. Tierärzte ver. Unters. betr. Knötchenseuche. **1100.** 285-86 (Fröhner)
— —: Klauenkrkhtn. **171.** 511-13 (Lungwitz) | **428.** 96 (Postolka) | **1100.** 16. H. 475-78 (Kärnbach) | **1590.** 156 (Frick) | **1847.** 284 | **1876.** 174
— H: Gletscher. Br., Vieweg 04. **401.** 207-9 (Keilhack). **416.** 567-70 (Volz) | **882.** Nr. 1 (HObermaier) | **1083.** 36 (HSt.) | **1090.** 39 (StM.) | **1550.** 10 (Sieberg) | **1688.** 83 (Stoller) | **1696.** 235-37 (JMüllner) [27. J. 240)
— —: Spezialführer durch d. Gesäuse. 4. A. W. **1277.**)
— R: Eigensch. u. forstl. Verhältn. d. wicht. i. Dtschld. vork. Holzart. **399.** 654-56 (Fürst)
— W: Einfache u. höhere Arbeit. J., Fischer 05. **425.** 25. B. 88 (vFrankenberg)
Hesse's Volksbücherei. L., Hesse. **216.** 320 (MBehr)
— s neue Leipzig. Klassikerausgab. Ebd. **145.** 687 (Wassersleben)
— A: Natur u. Gesellsch. J., Fischer 04. **157.** 456 (Nordenholz) | **1009.** 299 (Wilser) | **1263.** 12. J. 517-19 (GM.). **1823.** 127 (Hueppe)
— C: Roentgenstrahl. Kobl., S.-V. **1574.** 229
Hesse, H: Beitr. z. rechtsgesch. u. polit. Entwicklg. d. Schutzgebietes. B., Süsserott. **214.** Nr. 135, S. 469 (E.vSchkopp)
— H: Beitr. z. Morph. u. Biol. d. Wurzelhaare. Greussen, 04. **394.** 129-30 (Büsgen)
— —: P. Camenzind. B., Fischer 04. **214** Nr. 85, S. 67 (SSchott) | **369.** 237 (JSchwab) | **467a.** Nr. 10 | **1122.** 194 (OB.) | **1412.** Aug. 681 (KStorck)
— —: Unterm Rad. Ebd., 06. **214.** Nr. 239, S. 97-99 (OB.) | **319.** 19-21 (FSteudel) | **1412.** Dez. 398 (KStorck). **1432.** Dez. 484-86 (CBusse) | **1598.** 24. J. Nr. 13, S. 435 (FDiederich) | **1886.** 994 (EGSeeliger)
— —: Franz v. Assisi. B., Schust. & Loeffl. **477.** 1183 (RMMeyer) | **600.** Nr. 3 (MSchneiderwirth)
— —: Schutzverträge i. Südwestafrika. B., Süsserott. **821.** 283-84 (Hanemann) [31 (Fu))
— M: Universal-Stenographie. B., Osterwald. **837.** 329-)
— R: Abstammgslehre. **157.** 850 (Plate) | **170.** 158 | **361.** 159 | **430.** 690 (FvWagner) | **536.** 255 (Böttger) | **602 a.** 161 | **864.** 1228 | **1171.** 13. J. 286 | **1288.** 257 (vHaustein). **1325.** 223 (AKistner) | **1584.** 317 | **1800.** 307 | **1877.** 187
Hessel, W: Fibrosark. d. recht. Ovar. M., 04. **406.** 637
Hesselbacher, K: A. d. Dorfkirche. Tüb., Mohr 05. **889.** Nr. 11 (ChrRansch) [Beckmann))
Hesselbarth, R: Choralbuch. Pet., Golicke. **1113.** 164 (G)
Hessen, R: Leben Shakespeares. B., Spemann 04. **703.** 228-31 (FvWestenholz) | **725.** 121. B. 146-48 (HConrad) | **882.** Nr. 10 (LGall) | **1906.** $^{36}/_{10}$. (FT.)
Hessler, C: D. dtschn. Kolonien. 6. A. L., Lang 05. **357a.** 55 (RLasch) | **1668.** 797 (ELentz) | **1817.** 158 (B.)
— —: Hessische Landes- u. Volkskde. II. Marb., Elwert 04. **1668.** 659 (ELentz) | **1762.** 294-95 (WSchoof)
Hessling, E: Alt-Paris. B., Hessling. **207.** Beil. z. 2. H.
Hetsch: Grundlag. d. Serumdiagn. **396.** 433 (Schmiedlen) | **414.** 39 (Prüssian), 442 (Rosenberger) | **434.** 115. **1211.** 35 (Franck) | **1251.** 154 (Schalenkamp) | **1573.** 618, 761 (Blum) | **1583.** 1235 (L.) | **1753.** X. 333 (Marpmann)
Hettner, A: D. dtschn. Mittelgebirge. **1205.** 34 (ELentz)
— —: D. europ. Russld. L., Teubn 05. **343.** 67. B. 100 (-r-) | **913 b.** 424 (CvZepelin) | **1686.** 596 (AHettner) | **1741.** 17. J. 73 (Krauss) [603. (-H.-))
Heuback, A: Monumentalbrunnen. L., Tauchn. 03. **210.**)
— J: Drehstrommotor. **45.** Lit. 7 (Ehs)
Heubaum, A: Nationalerziehg. H., Schroedel 04. **320.** 55 (Bürk) | **1797.** 56 (Dohmöhl) [(KM.))
— —: Zeitalter d. Standes- u. Berufsgesch. **1772.** 78)
— —: Gesch. d. dtschn. Bildgswes. B., Weidm. 05. **145.** 694-94 (KKnabe) | **331.** 349-51 (Lurz) | **412.** Nr. 19 (Sigr.). **890.** 793 (HSteinberg) | **889.** Nr. 17 (FrPaulsen) | **1289.** Nr. 20 (Funck) | **1325.** 430 (FBlum) | **1741.** 230 (JHilpert). **1772.** 78 (KM.) | **1886.** 572 (W-e.)
Heuberger, R: Musikbuch aus Oesterr. 2. J. W., Fromme 05. **1894.** II. 478 (MMorold)
Heubner, O: Kinderheilkde. **1580.** 83 (Seitz)
— R: D. Haar d. Berenike. Bresl., Schottländer. **1179.** Ok. 138 (AFKrause)
Heuck, F: Z. Religionsunterr. an höh. Schulen. B., Duncker 04. **145** 375 (JZiehen) | **889.** Nr. 19 (FrNiebergall) | **1695.** 209-11 (AJonas) | **1741.** 191 (Freund)
Heuermann, A, u. AE. **Zwitzers**: Uebers. d. Gesch. d. christl. Kirche. Ess., Baedeker 04. **145.** 565 (RSchneider)
Heumann, J: De epyllio Alexandrino. Königsee, Ende 04. **1289.** Nr. 5 (JSitzler)
— K: Anleitg. z. Experimentieren b. Vorlesgn. üb. anorgan. Chemie. 3. A., h. OKühling. Br., Vieweg & S. 04. **882.** Nr. 17 (Malfatti) [Mai 264 (MD.))
Heusel, P: Hauptprobleme d. Ethik. L., Teubn. 03. **1258.**)
Heuser: Dupuytrensche Kontrakt. u. Unf. Bonn, 04. **1141.** 22 (Aronheim) | **1650.** 182 (Blencke)
— E: Protestation v. Speier. Neustadt, 04. **545.** 23-25 (GFreybe) | **1231.** III. 516 (PH.) [Nr. 23 (-tz-))
— W: D. Kildare — Gedichte. Bonn, Hanstein 04. **1289.**)
Heusler, A: Lied u. Epos i. germanisch. Sagendichtg. Dortm., Ruhfus 05. **165.** 403-4 (RMMeyer)

Digitized by Google

Heusler, A: Dtsche. Verfassgsgeschichte. L., Duncker & Humbl. 05. **412.** Nr. 50
— F: Chem. Technologie. L., Teubn. 05. **357a.** 194 (H Beck) | **404.** 551 (ThMorawski) | **412.** Nr. 42 | **421a.** 49 (Pulvermacher) | **439.** 538 (Ost.) | **469.** 496 (Wiesler). **492.** 174-76 (Regelsberger) | **1584.** 527 | **1628.** 127 | **1644.** 681 (R.) | **1647.** 380 (Ostwald) | **1860.** 905 | **1886.** 764
Heuss, E: Helmitol. **1877.** 113 [Salle. **355.** 125 (FHöck)]
Heussi, J: Leitf. d. Physik. 15. A., h. HWeinert. B.,]
— K: Kirchengeschichtsschreibg. Joh. Lor. v. Mosheim. **895.** 87
— —, u. H.**Mulert**: Atlas z. Kirchengesch. T., Mohr 05. **889.** Nr. 36 (OClemen) | **1122.** 376 (PD.) | **1501.** 567 (G Müller) | **1545.** 1172 (HvSchubert) | **1723.** 269 (Radlach)
Heuzey, JPh: Un couvent persécuté au temps de Luther. P., Perrin 05. **334.** 312-16 (NPaulus) | **1376.** 460
Hevesi: D. 5. Dimension. W., Konegen 06. **1168.** 23. J. 133 (RLothar) [Muther) | **1906.** $^{26}/_{12}$. (APriedmann)]
— L: 8 Jahre Sezession. Ebd., 06. **1894.** V. 408 (R)
— —: R. v. Alt. Ebd. **1467a.** Aug. 26 (HHeid)
— —: Somme Homers. **1886.** Nr. 89, S. 354 (EBelow)
Hey, G, u. K.**Schulze**: D. Siedelgn. i. Anhalt. H., Waisenh. 05. **412.** Nr. 48
— J: Ganser'sch. Sympt. B., Hirschwald. **155.** 39. B. 1346 (S.)] **906.** 20 (Kron)] **1573.** 1160 | **1579.** 276 (Ziehen)
Heyck, E: A. Feuerbach. Biel., Velh. & Klas. 05. **214.** Nr. 203 (Uhde-Bernays)
— —: Dtsche. Geschichte. Ebd., 05. **214.** Nr. 290, S. 507-8 (ESchmidt) | **331.** 686-89 (JMelber) | **355.** 186 (Strassburger) | **457.** 42. J. Nr. 10, S. 17-20 (ThHPantenius). **830.** 483 | **860.** 14. J. 86 (DKoch) | **882.** Nr. 22 | **986.** 33. B. 390-91 (Ködderitz) | **1337 b.** 46 | **1638.** 388-89 (-bl.). **1695.** 743-52 (JKreutzer) | **1886.** 880 (Helmolt)
— —: Maria Stuart. Ebd., 05. **457.** Nr. 9 (ThHPantenius) | **882.** Nr. 23 [310 (Reh) | **1785.** 256 (Reh) | **1866.** 117]
Heyden, Lv: Käfer v. Nassau u. Frkft. **1584.** 125 | **1665.**]
— Rv: Chlorom. **342.** 51 (vS.) | **717.** 285. B. 218 (Noesske). **1573.** 960 | **1583.** 1180 (Hammerschlag)
Heydtmann, J, u. E.**Clausnitzer**: Dtschs. Leseb. L., Teubn. **145.** 556 (EHermann)
Heye, W: Kriegstageb. d. weil. Major u. Bataillonskommandeurs i. 2. nass. Infanterie-Reg. Nr. 88, h. AHeye. Old., Stalling 05. **24.** 380 (LM.) | **1186.** Nr. 47, S. 661
Heyermanns, H: Diamantstadt. **524.** 10. J. 174 (MC.)
Heyes, HJ: Bibel u. Aegypten. Münst., Aschendorff 04. **600.** Nr. 10 (ASchulte) | **880.** 298 (Schaefer) | **1233.** 444 (Vetter) | **1264.** 471 (HJunker) | **1283.** Nr. 10 (GHoberg)
Heyfelder, E: Aesthet. Studien. 2. H. Freib., Heyfelder 05. **412.** Nr. 39 (RUnger) | **1890.** 199-200 (HMichel)
Heyking, Ev: D. Tag Anderer. **1398 b.** Nr. 51 (OSchmidt). **1886.** 1187 (GM.) [Arzneibuches. **439.** 392 (Jehn).]
Heyl, G: Erklärg. d. techn. Prüfgsmeth. d. dtschn.]
Heym, M: Bhdlg. d. Schwachsinn. **160a.** 20
Heymann: Ophthalmol. Operationslehre. **1558.** 311 (Moll)
— HG: D. gemischten Werke i. dtschn. Grosseisengewerbe. S., Cotta 04. **655.** 1674-78 (Jeidels) | **719.** 676 (R Liefmann) | **725.** 119. B. 537-40 (HSchacht)
— J: Architekton. Einzelheiten. Lübeck, Coleman. **207.** Beil. z. 8. H. (-n.)
— —: Mod. Schriften. L., Seemann & Co. **848.** 136 (K.)
Heymans, G: Einf. i. d. Metaphys. L., Barth 05. **53.** IV. 508-10 (Ostwald) | **59.** 389-416 (EBecher) | **214.** Nr. 52, S. 409-12 (BLWities [D. psych. Monismus]) | **412.** Nr. 28 (CDP.) | **793.** 207 (Oesterreich) | **803.** 232 (S.-A.) | **882.** Nr. 18 (AMüller) | **1790.** 114 (Höffer)
Heymons, R: Hinterleibsanhänge d. Libell. u. ihr. Larven. W., 04. **536.** 282 (WSchuster)
Heyn, E: Gesch. Jesu. L., Wunderlich. **1879 b.** 2
— —: Herder u. d. dtsche. christl Gegenwart. Ebd., 05. **1096.** 232 34 (HHoltzmann) | **1122.** 424 (OB.) | **1333.** 685
— —: Metallogr. i. Dienst d. Hüttenk. **1584.** 636 (Loebe)
Heynacher, M: Goethes Philosophie a. s. Werk. L., Dürr 05. **346.** 439 | **521.** 763 | **525.** 312 (W.) | **867.** 737 (A Walther) | **889.** Nr. 36 (WMüneh) | **1253.** 500 (JM.) **1523 b.** Nr. 9, 3 (Moser) | **1907.** $^{26}/_{12}$. (RMMeyer)
Heyne u. Taschenberg: Exot. Käfer. **645 a.** 225 (Krancher) | **1665.** 354 (Speiser)
— B: Besessenheitswahn b. geist. Erkrankgszuständen. Pad., Schöningh 04. **1283.** Nr. 1 (FWalter) | **1587.** 144 (Weygandt), 199 (Meyer) | **1751.** 649 (Pollitz)
— M: Beowulf 7. A., h. ASocin. Ebd., 03. **1696.** 744-61 (vGrienberger)
— —: Körperpflege u. Kleidg. bes. d. Deutschen. **886.** 57 (Behagel) | **1009.** II. 390 (Sudhoff), II. 427-28 (Höfler)
— —: D. dtsche. Wohngswesen. **1009.** 161 (Sudhoff)
— —: Dtschs. Wörterb. 2. A. 1. L., Hirzel 05. **412.** Nr. 45
Heynemann, SS: Analecta Horatiana, h. GKrüger. G., Perthes 05. **1585.** Nr. 47 (HRöhl) | **1586.** Nr. 35 (O Weissenfels)
Heyse, JCA: Allgem. verdeutschend. u. erklär. Fremdwörterb., h. OLyon. Hann., Hahn 03. **590.** 162 (FWeidling)
— —: Leitf. z. gründl. Unterr. i. d. dtsehn. Sprache. 27. A. Ebd., 04. **1695.** 215-17 (PWetzel) | **1741.** 196
— M: Abhängigk. einig. jüng. Aeschines-Handschriften. Pr., Bunzlau, 04. **1585.** Nr. 3 (KFuhr)
— P: Crone Ständlin. S., Cotta 06. **214.** 614 (SS.)
— —: Italien. Dichter d. 18. Jhdts. V. Ebd., 05. **477.** 918 (OHauser) | **1271.** Juni 473-74 (PDFischer)
— —: Neue Dramen. Ebd., 05. **214.** Nr. 172 (SS.)
— —: Novellen v. Gardasee. S., Cotta 03. **1894.** IV. 318 (EGnad)
— —: Lyriker u. Volksgesang. Ebd., 05. **214.** Nr. 262, 8. 285 (OB.) [ges.]
— —: Mythen u. Mysterien. Ebd., 04. **1271.** Jan. 153]
— —: Unmöglichk. Ebd., 03. **1894.** IV. 318 (EGnad)
Hibsch, JE: Geol. Aufb. d. böhm. Mittelgeb. W., 03. **400.** 85-87 (Gagel) [165 (JSilbermann)]
Hieber: Ges. betr. d. Kaufmannsger. B., Baensch. **363.**
— A: Z. path. Anat. d. Streptococcen-Diphth. d. Bündels. Freib. i. B., 03. **389.** Ref. 567 (ERoth)
Hjelmqvist, Th: Bibelgeografiska namn med sekundära användning i nysvenskan. Lund, Gleerup 04. **1658.** VI. 373 (BKahle)
Hjelt, A: D. altsyrische Evangelienübersetzg u. Tatians Diatessaron. L., Deicherts N. 03. **887.** Nr. 36 (JFrey)
Hieronymus, D: Jenseits v. Gut u. Böse. Biel., Helmich 03/05. **1800.** 349 (JFrank) | **59.** 166. B. 961-62
Hilarion: Christl. Lehrbau. W., 05. **1234.** 636 (GF.)
Hild, O: Jugendzeitschr. i. ihr. geschichtl. Entwicklg., erziehl. Schaldtichk. etc. L., Wunderlich. **346.** 439 | **889.** Nr. 20 (JZieben)
Hildebrand, Scholz u. **Wieting**: Arterienmyst. d. Mensch. **717.** 285. B. 100 (Nicolai) | **1297.** 62 (Niehues) | **1574.** 68
— —: Sammlg. v. stereosk. Roentgenbild. **1573.** 548 (Immelmann)
— G: Cyrenäika als Gebiet künftiger Besiedelg. u. Vorrede v. Th. Fischer. Bonn, Georgi 04. **889.** Nr. 47 (HGrothe)
— O: Allg. Chirurgie. **1580.** 1984 (Helferich)
Hildebrandt: Verwundgn. dureh d. mod. Kriegsfeuerwaffen. B., Hirschwald 05. **343.** 281 | **396.** 970 (Riehter) **1574.** 731 (Fraenkel) | **1755.** 482 (Krocker)
— H: Lehrb. d. anorgan. Chemie. Hann., Jänecke 03. **690.** 109 (DrB.) | **1426.** (WBrusch) | **1648.** 128 (K.)
— P: D. Spielzeug i. Leben d. Kinder. B., Söhlke 04. **473.** 55 (FL.) | **804a.** 381 (Sp.) | **1539.** 449 | **1823.** 473 (Aschaffenburg) | **1848.** 236 (ELemke)
Hildegardis Causae et curae, h. PKaiser. L., Teubn. 03. **882.** Nr. 11 (HSchenkl) | **1009.** II. 392 (Sudhoff) | **1585.** 24. B. Nr. 48 (GHelmreich) [**911.** 321]
Hildmann, A: Savourys Handrezeptbuch f. Käsereien.]
Hilfsbuch f. d. französ. Unterr. in Sexta etc. v. d. Fachlehr. d. Liebig-Realschule, Frankf. a. M. Marb., Elwert 04. **165.** 114. B. 462-65 (JBlock)

Digitized by Google

Hilgers, J: Index d. verboten. Bücher. Freib., Herder 04. **68.** 20 J. 38 (KHilgenreiner) | **370.** Nr. 147-49 (FJ Kleemeier) | **412.** Nr. 2 (GKr.) | **600.** Nr. 23, 24 (WLiese) **880.** 344 (Rönnecke) | **882.** Nr. 2 (Schmidler) | **887.** Nr. 5 (Zöckler) | **889.** Nr. 32 (JFreisen) | **891.** Nr. 8 (Frantz) | **1136.** 454-56 (Kuonrath) | **1199.** 122 | **1233.** 626-28 (Funk) | **1264.** 112-15 (KBöckenhoff) | **1724.** 3. F. 14. B. 431-34 (EFr.) | **1832.** 351-53 (Hofmann)

Hill, GF: Catalogue of the Greek coins of Cyprus in the British Museum. Ld., 04. **1586.** Nr. 22 (KRegling). **1777.** 187-90 (Kubitschek) [dier)]

— —: Pisanello. Ld., Duckworth. **1776.** 285-88 (Mena-)

Hille, K: Z. Pflege d. Schönen. Pad., Schöningh 04. **331.** 64 (JMenrad) | **590.** 85-89 (Gomolinsky) | **882.** Nr. 18 (SMPrem) | **1656.** 49 (RPalleske)

— P: Gesammelte Werke. B., Schust. & Löffl. 04. **1432.** Febr. 718 (CBusse)

Hillel, F: Festpredigten. **1571a.** 32

Hillen, W: Mod. Christent. nach Ritschl etc. u. d. Hebräerbrief. Breyell, Gilkes 04. **1198.** 18. J. 47 (Ph Scharsch)

Hiller, A: Gesundheitspflege d. Heeres. B., Hirschwald 05. **356.** 70 (Custer) | **517.** 321 (Bischoff) | **906.** 625 (Kühnemann) | **913b.** 198 | **1220.** 273 | **1573.** 441 (Bischoff), 990. **1574.** 411 | **1904.** $^{4}/_{5}$ (WHahn) [(Loeb)]

— R: Absorpt.-Streif. d. Blut. i. Ultraviol. **426.** 492

Hiller v. Gärtringen, FFhr: Thera. B., Reimer 99/04. **1271.** Sept. 415-34 (FvDuhn) | **1585.** Nr. 48 (RWeil)

Hillger's illustr. Volksbücher. **1526.** 51 [**1556.** Nr. 25]

— H: Länder u. Staaten d. Erde 05. B., HHillger 05.)

Hilliger, B: Schillingswert d. Ewa Chamavorum. L., Teubn. **1148.** 14

Hillquit, M: History of Socialisme in the United States. N. Y., 03. **366.** 608 (FLifschitz)

Hilm, C: G. Bruno. B., Renaissance. **725.** 121. B. 551-55 (GPrellwitz)

— —: Hypatia. Ebd. **725.** 121. B. 555-58 (GPrellwitz)

— —: D. Sklavenkrieg. Ebd. **725.** 121. B. 558-59 (G Prellwitz)

— —: Kain. Ebd. **725.** 121. B. 559-61 (GPrellwitz)

Hilprecht, HV: Ansgrabgn. i. Assyrien u. Babylonien. 1. T. L., Hinrichs 04. **214.** Nr. 75 (OW.) | **880.** 365 (Oettli) | **882.** Nr. 12 (NSchlögl) | **1271.** Aug. 316 (*ed*). **1289.** Nr. 16 (RHansen)

Hilscher, F: Eisenbahntarifwesen, -kartelle, -transportrecht, -fachbildg., Fahrkartensteuer. W., Hölder 04. **480.** 22. B. 114 (Eger)

Hilsenbeck, W: D. Deckg. d. Kosten d. Krieges i. Südafrika v. 1899-1902 a. Seite. S., Cotta 04. **412.** Nr. 4. **493.** 22. J. II. 379-80 (GSchanz)

Hiltner-Peters: Keimlingskr. d. Rübe. **1876.** 46 [Greif)]

Himmeisauer, F: Gedichte. M., Müller 06. **1253.** 754 (MJ

Hindenberg, A: Einrichtg. d. staatl. Schleppbetrieb. f. d. Kanalnetz Rhein-Hannover. Minden, Bruns 05. **357a.** 412-13 (Kreuzkam)

Hingst, Th: De spondeis et anapaestis iu antepaenultimo pede versuum generis duplicis Latinorum. Diss. L., 04. **1585.** Nr. 25 (JTolkihn)

Hink, A: Befruchtg. u. Vererbg. **172.** 268-69 (Zschokke). **1055.** 141 (Fehsenmeier) | **1100.** 190 (Kärnbach) | **1171.** 79 (Kreffl) | **1281.** 515 | **1578.** 354 (OB.) | **1590.** 540 (Pusch)

Hinkel: Kirchl. Erziehg. i. Konfirmandenunterr. Br., Wollermann. **1122.** 238 (EP.)

—: Hdb. d. Erdkde. 1. T. Fr., Kesselring 04. **145.** 686 (Ködderitz) | **1333.** 382 (G.) | **1339b.** 13 (Czerwenka)

Hinnerk, O: Kläre. Bonn, Georgi 05. **1894.** V. 187 (Elfforner)

Hinrichs, G: Microchem. Analys. **1288.** 373 (h.)

— GD: Proximate constit. of the chem. elem. **439.** 352 (Wegscheider)

Hinterberger, A: Ist uns. Gymnas. e. zweckmäss. Institut zu nenn.? W., Braumüller 05. **590.** 454 (JFrank) | **889.** Nr. 31 (JZiehen) | **1064.** 445-49 (GHeidrich) | **1287.** 606-7 (Kunn) | **1818.** 437 (Burgerstein) | **1907.** $^{1}/_{3}$ (Frankfurter)

Hintner, V: Beitr. z. tirol. Namenforschg. Erf., Villaret 04. **1762.** 117-19 (JMiedel) [04. **1762.** 117-19 (JMiedel)]

— —: Nachträgl. zu d. Stubaier Namen. W., Hölder]

Hintrager: Wie lebt u. arbeitet man in d. Verein. Staat.? B., Pontane 05. **215.** 372 (-e.) | **412.** Nr. 35 | **882.** Nr. 12 (LGall) | **1271.** April 159 (*z*)

Hinträger, K: Volksschul. in d. verschied. Ländern. S., Bergsträsser 04. **404.** 126-27 (vLeixner) | **1162.** 287

— —: Volksschulhäus. i. Frankr. **1279.** 715-17 (Schubert)

— —: Volksschulhäus. i. Oesterr.-Ungarn, Bosnien u. d. Herzegowina. **1567.** 148 (JP.)

Hintz, A: Unterr. i. d. Bienenzucht. **1560.** 81 | **1780.** 51

Hintze, FW, etc.: Christl. Glaubenslehr. i. Lichte d. liberal. Theologie. Hbg., Grefe & Tiedemann 03. **1294.** 423 (Titius) [**1886.** 876]

Hinze, K: Kleine Hausgärten. L., Schmidt. **540.** 405.]

Hipp, J: Zeichenunterr. f. Mädchen. Str., Bull 03. **690.** 182 (FKuhlmann)

Hippel, Rv: Grenze v. Vorsatz u. Fahrlässigk. L., Hirzel 03. **169.** 51. J. 382 (Klee) | **882.** XIII. Nr. 24 (vWeinrich) | **1239.** 148 (Crönert)

— —: Willensfreih. u. Strafr. **1798.** 37. B. 465 (Schultze)

Hippocrates: Aphorismen, h. HPognon. L., Hinrichs 03. **412.** Nr. 34 [J. 1904. S. 623 (Ek.)]

Hippocratis opera, h. HKuchlewein. L., Teubn. 02. **882.**

Hippolytus: 3 georg. erhaltene Schriften. D. Segen Jakobs, d. Segen Moses, d. Erzählg. v. David u. Goliath, h. GNBonwetsch. L., Hinrichs 04. **889.** Nr. 3 (EHennecke) | **1585.** Nr. 6 (ENestle)

Hiraldez, F, de **Acosta** y **B.Navarro:** La Fonografia española. Chic., 05. **868.** 238 (HHellwig)

Hirn, Y: Ursprung d. Kunst. L., Barth 04. **53.** IV. 275 (Ostwald) | **412.** Nr. 33 | **585.** 87. B. 273 (AWierkandt). **882.** Nr. 14 (JNeuwirth) [**1583.** 2416]

Hirsch: Basedow'sche Krankh. **433.** 95 (AR.) | **451.** 335.]

—: Rechtl. Bhdlg. d. Kartelle. J., Fischer 03. **842a.** 192 (Spahn)

— A: Frau i. d. bild. Kunst. S., Enke 04. **524.** 10. J. 189 | **1890.** 20 (EHacnel) | **1904.** $^{20./7.}$ (ElizalScheuhaeuser)

— —: Bild. Künstlerinnen d. Neuzeit. Ebd., 05. **521.** 761 | **882.** Nr. 23 | **1890.** 236 (WUhde)

— C: Pigmentierg. d. Netzhaut. **388.** 177 (Bruns) | **819.** 222-23 (Hindelang) | **1574.** 381 | **1582.** 309 (Ulbrich). **1583.** 2178

— F, u. A.v.**Rosthorn:** Univ.-Frauenklin. i. Heidelb. **406.** 748 (Michel) | **523.** 414 (Rump) | **606.** 181-82 | **1574.** 285-86 | **1579.** 885 (Frauenkl)

— —: Fürsorge f. d. Fabrikarbeiterinnen. Br., Wollermann. **164.** 21. B. 724 (EGottheiner)

— JD: v. Aberglaube. Biel, Helmich. **68.** 351 (KWeiss)

— K: Z. Kartellfrage. J., Fischer 04. **1698.** 57. B. 263 (Trumpler)

— M: Hypnotism. u. Suggestivther. **717.** 286. B. 224 (Möbius) | **906.** 891 (Kron) | **1251.** 372 (Arnemann)

— —: Luftpumpen. Hann., Jänecke 05. **435.** 319 (Kn.). **586.** 1617 (K.-V.)

— P: Bibliographie d. dtschn. Regiments- u. Bataillonsgeschicht. B., Mittler & S. 05. **344.** 384 (2) | **370.** $^{5}/_{16}$. (FrJKleemeier) | **391.** 588 (GValentin) | **412.** Nr. 46 (vP.-H.). **889.** Nr. 42 (LvScharfenort) | **913b.** 351

— —, u. H.**Lindemann:** Kommunal. Wahlrecht. B., Bh. Vorwärts 05. **1598.** 24. J. Nr. 10, S. 340-41 (ad.br.)

— —: Glykolysac. Str., 03. **426.** 390 (Loeb)

Hirschauer: The dark side of the beef trust. **357a.** 474-75 (LvWicse) [(ErB.)]

Hirschberg, E: Wohngsfrage. B., Simion 05. **473.** 402]

— J: Arab. Lehrb. d. Augenheilkde. **419.** 585 | **780.** 438-40 (Pagel)

— —: Gesch. d. Augenheilkde. **780.** 596 (Pagel) | **819.** 295 (Aschheim) | **1073.** 309 (Axenfeld) | **1573.** 1624

— —: Körnerkrankh. **1073.** 1. 562 (Axenfeld) | **1506.** 455 (Hoffmann) | **1574.** 382 | **1579.** 1903 (Greeff) | **1583.** 1485 (Schmeichler)

Digitized by Google

Hirschberg, J, u. J.**Lippert**: Augenheilkde. d. 19n Sina. **1009.** 159 (O.)
Hirschbruch, A: Choleradiagn. **1618.** 223 (Meinicke)
Hirschfeld, E: Hdb. d. Schaltgsschemata f. elektr. Starkstromanlagen. B., Marcus 04/05. **586.** 1011 (K.-V.) | **1660.** 926 (MVogelsang) | **1710.** 174 [mann])
— G: D. grüne Band. B., Fischer 05. **214.** 590 (ANeu-)
— M: Einfl. d. Alkoh. auf d. Geschlechtsleb. **1087.** 509
— —: Ergebn. d. stat. Unters. üb. d. Prozentsatz d. Homosexuell. **414.** 754 (Freyhan) | **1211.** 35 (Platau). **1573.** 1288 | **1583.** 1898 (Redlich) | **1587.** 6. J. 431 (Hoppe)
— —: D. urnische Mensch. **1287.** 172 (Fuchs) | **1587.** 6. J. 467-68 (Wickel)
— —: 3. Geschlecht. **342.** 309 (M-i)
— —: Berlin's 3. Geschl. B.,Seemann. **417.** 398 (Aschaffenburg) | **1087.** 40. B. 296 | **1116.** 530 (Forchheimer). **1537 a.** 336
— O: Kaiserl. Verwaltgsbeamte bis a. Diocletian. 2. A. B., Weidm. 05. **707 a.** 744-46 (MRostowzew) | **1586.** Nr. 35 (HPeter)
Hirschkron, J: Neue Meth. z. Heilg. d. Haemorrh. ohne Oper. **523.** 560 (Dreyer) | **1251.** 412 (Jeremias)
Hirschlaff, L: Hypnot. u. Suggestionsther. **417.** 200-202 (Muralt) | **1218.** 136 | | **1573.** 1289 | **1574.** 334 | **1579.** 1611 (Redlich) [L., Hirschfeld 04. **250.** 447 (Heinrici)]
Hirsekorn, S: Gesetz betr. Kaufmannsgerichte v. $^{6}/_{7}$ 04.)
Hirst, WF: Ad. Smith. Ld., Macmill. 05. **357 a.** 14-20 (A Oncken) | **1289.** Nr. 10 (P.)
Hirt, E: Einfl. d. Alkoh. auf Nerven- u. Seelenleb. **717.** 286. B. 105 (Aschaffenburg) | **1573.** 1453 | **1579.** 314 (Ziehen) | **1618.** 253 (Bernhardt) | **1798.** 38. B. 74 (Umpfenbach)
— H: Hdb. d. griech. Laut- u. Formenlehre. H., Winter 02. **508 b.** 10-12 (HHirt) | **1586.** Nr. 15 (Bartholomae)
— J: Keilinsch. Nr. 7, b. JGPaust u. FSteinweller. 04. **690.** 104 (AHaeffe)
— M: Reigen u. Fechtübgn. Linz. **1415.** 831 (MLenk)
Hirt's Bilderschatz z. Länder- u. Völkerkde., h. AOppel u. ALudwig. L., Hirt. **1799.** 145 (OSteinel)
—'s Sammlg. v. Schriften hervorrag. Pädagogen f. Seminaristen u. Lehrer. 1-8. Bresl., Hirt. **1080.** 95 (Kahl)
Hirth, G: Formenschatz. **1612.** 105
— H: Stud. u. Kritik. M, 03. **848.** 56. J. 88 (H.)
— SJ: Geoplastik. M., Kellerer 03. **1817.** 27. J. 31
Hirzel, L: Wielands Beziehgn. zu d. dtschn. Romantikern. B., Francke 04. **412.** Nr. 42 (M-P.) | **477.** 552-53 (MSydow) | **689.** Nr. 19 (SpWukadinović) | **1384.** 146-50 (ESulger-Gebing)
His, W: Entw. d. menschl. Gehirns. **417.** 608 (Schröder) | **1587.** 6. J. 518 (Ilberg)
Hise, Ch.v: Metamorphism. **1628.** 119 (Schneider)
Hiss, PhH: Ferment a agglutin. char. of bacilli of the dysent. group. **1574.** 614
Hissbach, F: Neue Mittel u. Wege z. Heilg. v. Zuckerkrankh. L., Glöckner. **68.** 296 (FStrohmeyer) | **1116.** 198 (M.)
Histoire de la France depuis les origines jusqu' à la révolution, h. ELavisse. 1V, 1. u. 2. V. I. P., Hachette 02/03. **1283.** Nr. 6 (AZimmermann)
Historie van den eedele Lantsloet en die scone Sandryn. Gouda, Ghemen. [c. 1486]. Haag, Nyhoff 02. **889.** Nr. 21 (EMartin) [(GKalff)]
— van Mariken van Nieumeghen. Ebd.,05. **889.** Nr. 11)
History, Cambridge modern. Cambr., Univ. Press. 04. **214.** Nr. 44 (-a.) | **412.** Nr. 28 (-r-r) | **661.** 832 (Z.) | **1283.** J. 1904. S. 283-85 (AZimmermann S. J.), 30. B. Nr. 12 (AZimmermann) | **1501.** 102-6 (AOMeyer) | **1764.** VII. 70 (EGR.) | **1904.** $^{15}/_{1}$.
— the Lausac of Palladius 11., h. DCButler. Ld., Clay & S. 04. **1289.** J. 1904. Nr. 23 (ENestle)
—, a natural, of the British Lepidoptera. **947.** XI. 106-7
— of the collect. contain. in the Nat. hist. Dptm. of the Brit. Museum. **1153 a.** 234 (Römer)
History of the United States, h. K Feyerabend. B., Weidmann 04. **1695.** 51 (MKuhfuss) | **1696.** 909-12 (JEllinger)
— of the war between Japan a. China. Tokyo. **913 b.** 287-89 (vTroschke) [(FLampe)]
Hitomi: Japan. Land u. Leute. B., Hillger 04. **66.** 165)
Hitschmann, H: Vademecum f. d. Landwirt. W., Perles 06. **515.** 396 (m. l.) | **525.** 265 | **1427.** 234-35 | **1560.** 280
Hittle, E: Z. Gesch. d. altengl. Präpos. „mid" u. „wid". Heid., Winter 01. **946.** 145-51 (EKruisinga)
Hiltoff: Wanderg. d. Jonen **1009.** 11. 293
Hitze, F: Arbeiterfrage. M.-Gladb., Volksv. 04. **1293.** Febr. 337-38 | **1823.** 64 (RGraetzer) | **1826.** 177-78 (P Hacker)
Hitzig, E: Welt u. Gehirn. B., Hirschwald 05. **155.** 1062 (Siemerling) | **321.** 555-62 (WSchrader) | **412.** Nr. 46 | **417.** 524 (Gaupp) | **906.** Karz. 898 (Kron) | **930.** 287 | **1574.** 1015
Hjuler, A: The second Danish Pamir Expedition. Kop., Bojesen 03. **1205.** 50 (ANippoldt)
Hlátky, E: Gedichte. Münst., Alphonsusb. 05. **1376.** 68. B. 218-20 (JSpillmann) [nitzer])
Hlavelburg, W: Urs. d. gelb. Fiebers. **1574.** 1154 (Ste-)
Hobart, M: Motoren f. Gleich- u. Drehstrom. B., Springer 05. **45.** Lit. 43 (G.) | **1567.** 292 (Kz.)
-- —: Electric motors. Ld., Whittacker 04. **1660.** 236 (ASengel)
Hobbing, UG: Kirche u. Erziehg. L., Wallmann 04. **602 b.** 1 (*j*) | **880.** 305 (Kolde)
Hobelka, J: Etymologie arabosyriaque. II. Basconta, S.-V. 04. **882.** Nr. 2 (GGraf)
— —: Témoignages de l'Eglise Syro-Maronite en faveur de l'Immaculée Conception de la Très Sainte Vierge Marie. Ebd., 04. **882.** Nr. 2 (GGraf)
— —: Titres de la Très Sainte Vierge Marie d'après le bréviaire et les offices divins en usage dans l'Eglise Maronite. Ebd., 03. **882.** Nr. 2 (GGraf)
— F: Extraits de discours de St. Éphrem. Ebd, 03. **882.** Nr. 2 (GGraf)
— —: Guide pratique de conversation syriaque-arabe-français. Ebd., 03. **882.** Nr. 1 (GGraf)
Hoberg, G: Babel u. Bibel. Freib., Herd. 04. **68.** 351 (J Döller) | **880.** 117 (Oettli) | **1172.** 126 (Bonkamp) | **1234.** 148 (JDöller)
— —: Moses u. d. Pentateuch. Ebd., 05. **68.** 20. J. 3 (NSchlögl) | **412.** Nr. 39 (SKr.) | **882.** Nr. 20 (Moisl). **1199.** 283 [tag 02. **1135.** 625 (Korten)]
Hočevar, F: Lehrb. d. Arithmetik u. Algebra. L., Frey-
Hoch, DA: Lösg. d. Schulbankfrage. **574a.** 620
— J: Aufgabensammlg. a. d. Steinschnitt. Hann., Meyer 05. **540.** 648 (HSchmid) | **1679.** 141 (Skuhra)
— —: Neue ausgef. Eisenkonstruktion. B, Ernst & S. **469.** 176 (Marx) [(EKlim)]
Hoche: Arzt u. Hebamme. Hbg., Lüdeking 03. **882.** Nr. 6)
— A: Z. Frage d. Zeugnisfähigk. geistig abnorm. Personen. H., Marhold 04. **169.** 51. J. 468 (Kullmann) | **417.** 204 (Muralt) | **1504.** 413-14 (HGerland)
— L. u. R: Aerztl. Rechtshuch. **135a.** I. 267 (Jaffé) | **414.** 256 (Unverricht) | **434.** 369, 720 | **517.** 155 (Guttmann). **906.** 667 | **906a.** 216, 457 | **1212.** 90 (*) | **1251.** 112, 511 (Israel) | **1268.** 24, 479, 563 (Engelen) | **1573.** 306 (Schirokauer), 1347 | **1575.** 1088 (n.) | **1580.** 323, 870, 1835 (A.). **1582.** 117 (Altschul)
— —: Stud. d. Arzt. u. Zahnarzt. **361.** 96 | **1211.** 119 (Neubauer) | **1251.** 112 (Tarrasch) | **1297.** 224 (Hanauer)
Hocherl, FX: J. J. Scheuchzer. **736.** 56 (Schneider)
Hochheim, A: Aufgab. a. d. analyt. Geometrie d. Ebene. L., Teubn. 04. **1426.** 64 (HWieleitner) | **1741.** 137 (Holzmüller) | **1800.** 114 (FBergmann)
Hochheimer, JG: Acardiacus aceph. bipus. M., 04. **406.**)
„Hochland". M., Kösel. **600.** Nr. 12 (AWurm) [632]
Hochne, F: Puerper. Mortalit. i. d. Königb. Frauenh. 98-02. Kön., 03. **406.** 121
Hochreutiner, B: Le Sud-Oranais. **712.** 34. B. 62
Hochsinger, C: Stud. üb. heredit. Syphil. **109.** 76. B. 472-

Digitized by Google

76 (Epstein) | **1087.** 40. B. 136 | **1221.** 238-39 (Neurath). **1573.** 73 (Joseph) | **1574.** 1034 [405 | **1876.** 756)

Hock, Pv: Niederosterr. Landesges. **515.** 403 (m.) | **540.**] — St: D. Traum, e. Leben. S., Cotta 04. **214.** Nr. 26 (ASonntag) | **412.** Nr. 13 (E. wKomorzynski) | **882.** Nr. 24 (WI) | **889.** Nr. 10 (RScheich) | **1556.** V. 662 (WBörner). **1904.** $^{26}/_{6}$. (A.vWeilen)

— —: Vampyrsagen u. ihre Verwertg. i. d. dtschn. Lit. B., Duncker 00. **1606.** 308-9 (SSinger)

Höck, A: Herodot u. s. Geschichtswerk. Güt., Bertelsm. 04. **590.** 425 (Widmann) | **882.** Nr. 9 (ABecker) | **1135.** 273 (Grundmann)

— F: Sind Tiere u. Pflanz. beseelt? L., Teubn. 05. **712.** 37. B. 2 | **1741.** 17. J. 73 (Norrenberg) [(RHandmann)]

Hockel, A: D. Gewitter. 2. A. K., Bachem 05. **1234.** 922]

Höckendorf, P: Sans-Souci z. Zeit Friedrichs d. Gr. u. heute. B., Duncker 03. **882.** Nr. 19 (-n.)

Höcker, D: Bestimmg. d. Transparenzkoeffizient. d. Nebels. Diss. Kiel, 05. **213.** 1022-25 (CJ.)

— —: Russld. u. Japan i. Kampfe um d. Macht in Ostasien L., Siwinna. **343.** 88

— O: Friedrich d. Grosse als Feldherr u. Herrscher. L., Hirt. **145.** 300 (HGelbke) [(HGelbke)]

Hoddick, F: Weltl. Texte. B., Haude & Spener. **145.** 547]

Hoede, C: Was bedeutet Zerbst. Butterjungfer? Zerbst, Luppe. **920.** 145 (Wäschke)

Höel, R: Epigenet. Täler i. Unterlaufe d. Flüsse Ybbs, Erlauf, Melk u. Mauk. W., S.-V. 04. **1696.** 1034 (JMüllner) | **1817.** 282 (Mayer)

Hof- u. Staatsdruckerei, 1804-1904. **370.** 5257 (KGGraf z. Leiningen-Westerburg)

Hofbauer, J: Biol d. menschl. Plac. **65.** 26. B. 431 (vBardeleben) | **523.** 313 (Kleinwächter) | **717.** 207 (Hoffmann) | **906.** 388 (Pick) | **1109.** 872-75 (Jung) | **1573.** 1485. **1574.** 951-52 | **1579.** 1321 (Fraenkel) | **1580.** 1055 (Vogel) — L: Kurzatmigk. **1583.** 692 (Katz) | **1618.** 252 (Rosin)

Hofe, Jv: J. G. Fichtes religiöse Mystik. Bern, Scheitlin, Spring u. Co. 04. **889.** Nr. 34 (FMedicus)

Hofer, B: Hdb. d. Fischkrkhtn. **520.** 24 | **1171.** 13. J. 382 (Str.) | **1224.** 16. J. 288 (Sokolowsky)

Höfler, C: D. Rudolstädter Festspiele a. d. J. 1665-67 u. i. Dichter. L., Voigtländer 04. **477.** 1441 (HJantzen)

— Chr: Realapotheken. W., Manz 03. **882.** Nr. 18 (KG Hugelmann)

— Ph: Method. d. Bergpred. d. Herrn. W., Kirsch 03. **1234.** 656 (EMenig)

Hoff, J: Kalkhalt. Salzlösgn. z. Infusion. Rost., 04. **426.** 492 (Loeb)

— JHvan't: Z. Bildg. d. ozean Salzablagergn. I. Br., Vieweg 05. **412.** Nr. 31 (S.) | **416.** 750-51 (Brauns) | **439.** 371 (Wegscheider) | **439a.** 153 (Wegscheider) | **1288.** 245 (Koppel) | **1644.** 536 (Kubierschky) | **1647.** 52. B. 510 (Ostwald) | **1659.** 135 (Abegg) | **1688.** 179 | **1789.** 400 (E Bose) [II. 293]

— —: Z. Thermodynam.-chem. Vorg. Ebd., 03. **1009.**]

— —: Vorlesgn. üb. theor. u. phys. Chemie. 3. H. 2. A. Br., Vieweg 03. **1173.** 521 (Kohlschütter)

Hoffa: Gymnastik. **1099.** 491 (Saalfeld)

Hoffa u. **Bieneke:** Orthop. Liter. **396.** 1380 (Drehmann). **1580.** 2332 (Vulpius) | **1649.** 593 (Helferich) [(Stoeffer)]

— A: Anleitg. f. Krankenpfleger. **1729.** 277 | **1813.** 48]

— —: Bhdlg. d. Gelenktuberk i. kindl. Lebensalt. **517.** 71 (Sobotta) | **405.** 442 (Neck) | **1287.** 26 (Haudek)

— —: Orthop. Chir. **396.** 1380 (Drehmann) | **517.** 873 (Tilmann) | **1221.** 1983 (Bum) | **1579.** 1733 (Vulpius) | **1580.** 2034 (Vulpius) [26 (Haudek)]

— —: Techn. d. Massage. **185.** 134 (Marcuse) | **1287.**]

— —: Verbandlehre **85.** 516 (Schüller) | **396.** 15 (Hofmann) | **432.** 133 | **434.** 75 (Lohnstein) | **717.** 285. B. 109 (PWagner) | **1099.** 386 (Westenhoeffer) | **1251.** 33 (Singer) | **1434.** 61 (Roth) | **1573.** 1316 | **1575.** 398 (A.) | **1582.** 44 (Pietrzikowski) | **1583.** 1125 (Ullmann) | **1618.** 791 (Joachimsthal)

Hoffbauer, E.v: Altes u. Neues aus d. dtschn. Feldartillerie. B., Mittler & S. 03. **1190.** 69. B. LVI-VII

— —: Schweb. Feldartilleriefragen. Ebd., 04. **215.** 256 (AK.) | **344.** 266 (-cht.) | **929.** 103-5 (vHellebronth) | **1129.** 60 (K — a) [Ieiland 05. **412.** Nr. 40 (Drng.)]

Höffding, H: Moderne Philosophen, tr. FBendixen. L.,

— —: Philosoph. Probleme. Ebd., 03. **158b.** IV. 83-87 (JKöhler) | **889.** Nr. 18 (EMally)

Hoffensthal, Hv: Maria Himmelfahrt. B., Fleischel & Co. 05. **1886.** 1200 (Basil) [Nr. 213 (ASonntag)]

Hoffing, J: Am Fuss d. Karawanken. Str., Singer. **214.**]

Hoffmann: D. Buch Leviticus. **1571a.** 67

— —: Dünggsvers. m. Kalk. **1564.** 651 | **1876.** 856

—: D. neueste Entw. d. Wassernaltg. **1629.** 569 (Schmid)

—: Z. Kasuist. d indir. Verletzg. d. Schnerv. Tüb., 04. **388.** 253 | **819.** 217 (Zeller)

— —: Midrasch zu Exodus. **1571a.** 67

— A: Berufswahl u. Nervenleiden. **403.** 134 (Pelman). **1134.** Erg. 447 (Hess) | **1573.** 1453 | **1579.** 275 (Ziehen). **1618.** 29 (Mendel) | **1798.** 39. B. 148 (Umpfenbach)

— —: Math Geogr. 5. A. Pad., Schöningh 03. **1790.** 58 (Gerber) | **1800.** 233-34 (EKaller)

— —: Hyg. u. soz. Betätigg. dtschr. Städte auf d. Geb. d. Gartenb. **135a.** I. 355 (Fürst) | **539.** 359 (WT.)

— —: Selbstbewusstsein Jesu nach d. 31. Evangel. Königsb., Thomas & Oppermann. **1631.** 205

— —: Unserer Töchter soziale Pflicht. B., Stadtmiss. **864.** 22. J. 101-3 (MG.) [tel)]

— —: Dtschs. Zollrecht. L., Rossberg. **105.** 255 (Oer-

— F: Ges. z. Bekämpfg. d. unlaut. Wettbewerbs. **1241.** 541 (Müller)

— —: De Aristotelis Physicorum libri septimi origine et auctoritate. I. Diss. B., 05. **1586.** Nr. 32 (WNitsche)

— —: Vergilii Aeneidos epitome cum delectu ex Georgicis. 2. A. W., Gerold 01. **1289.** Nr. 2 (GKoch)

— ETA: D. Kreislerbuch, zusammeng. HvMüller. L., Inselverl. 03. **889.** Nr. 24 (KJahn)

— F: Augsburg. Konfession. 2. A. B., Reuth. & Reich. 04. **1695.** 23 (RNiemann) | **1809.** 17. J. 79-81 (Krebs)

— —: Bot. Wandergn. i. d. südl. Kalkalpen. **394.** 98. B. 283 (Wangerin)

— —: Gewerbeordng. **1114.** 294 (Heilbrunn)

— —: Invalidenversichergsges. **1494.** 236 (Liebrecht)

— —: Krankenversichergsrecht. **135a.** 267 (Jaffé)

— —: Krankenversichergsges. **301.** 90] **1494.** 584 (Olshausen) [Beyendorff)]

— —: Reichsges. betr. Kinderarbeit. **1392.** XIII. 327]

— FW: Nürnberger Kirch. B., Spemann. **1890.** 83 (E Polaczek)

— G: Gesch. d. Dorf. Mönsheim. **357.** 38

— —: Kunst aus d. Gesicht Krkhtn. zu erkennen. **342.** 136 (M-i), 320 (N.) | **451.** 40 (n.) | **517.** 71 (Eschle) | **805.** 94 (Schalenkamp) | **828.** 159 (Steinkühler) | **1251.** 172 (Vulpius) | **1550a.** 195 | **1583.** 1996 (Hofbauer)

— —: Lehre v. d. fides implicita innerhalb d. kathol. Kirche. L., Hinrichs 03. **880.** 55 (Bender) | **1096.** 71-73 (Sulze) | **1233.** 144-46 (AKoch) | **1263.** 12. J. 675

— —: Gemeins. Erziehg. v. Knaben u. Mädchen. B., Gerdes & Hödel 03. **444.** 57 (GAlbrecht)

— —: Landeskde. d. Grossherzogt Hessen. G., Perthes 05. **66.** 237 (Ihne) [42 (HStephan)]

— —: D. Theologie Semlers. L., Dieterich 05. **412.** Nr.]

— HEdl.v: D. Kirchenverfassgsrecht d. niederländ. Reformierten bis z Beginne d. Dordrechter Nationalsynode. L., Hirschfeld 02. **1504.** 46. B. 313-17 (Wahrmund)

— J: 15 ärztl. Briefe üb. Schwefelquell. W., Braumüller. **434.** 851 (Lohnstein) | **1251.** 453 (Winckler) | **1904.** $^{25}/_{6}$. (WHahn) | **1877.** 341 (K.)

— —: D. Wornser Geschäftssprache v. 11.-13. Jhdt. B., Mayer & Müller 03. **882.** XIII. Nr. 24 (AESchönbach)

— —: D. hl. Kommunion i. Glaub. u. Leb. d. christl.

Digitized by Google

Vergangenh. M., Münchn Volksschr.-V. 04. **600.** Nr. 5 (AF.) | **1234.** 634 (JSchellauf)

Hoffmann, J: Rosenbuch. **537.** 469 (Klitzing) | **539.** 124, 551 (Hesdörffer) | **540.** 373 | **838a.** 185 | **1634.** 137 (Kneucker)

— —: Tiefste Temperaturen a. d. Hochländern. G., 04. **821.** 506 (HIlenze) [**1644.** 844 (Graefe))

— JF: Chem. Gleichgn. d. Bildg. fossil. Brennstoffe.)

— —: Versuchskornhaus u. s. wissensch. Arbeit. B., V. Versuchskornh. 05. **357a.** 408-10 (CNeumann) | **394.** 447 (Fruwirth) | **1842.** 579-81 (Kück)

— K: Radioakt. Stoffe. **1288.** 411 (Bi.)

— M: Geschichtsbilder aus Lv. v. Rankes Werken. L., Dunck. & Humbl. 05. **591.** 246 (Jäger) | **725.** 122. B 350-51 (Delbrück)

— P: D. dtschn. Kolonien i. Transkaukasien. B., Reimer 05. **214.** Nr. 256 (RH.) | **483.** 111-12 (KvHahn) | **585.** 87. B. 274 | **1407.** 347 | **1668.** 660 (MFriederichsen)

— PG: Abschaffg. d. Getreidezölle i. Engld. B., Siemenroth 04. **363.** 41 (HP.) | **473.** 110 (EdB.) | **1168.** 260 (GGothein) | **1673.** 178 (Schl.) | **1826.** 748 (-r.)

— R: Altarbau i. Erzbist. München u. Freising. M., Lindauer 05. **811.** 229-36 (JGraus) | **1735.** 313 (K.) | **1890.** 249 (PhMHalm)

— RA: Markus-Evangel. Königsb., 04. **1833.** 309-11 (AH.)

— Th: Einführg. d. Union i. Preussen u. d. durch d. Union veranl. Separation d. Altlutheraner L., Deichert 03. **880.** 275-77 (Clasen) | **887.** Nr. 27 (AGalley)

— W: Leitf. f. Desinfekt. **160.** 543 (Dohrn) | **1500.** 708 (Abel)

Hoffmann v. Fallersleben: Ausgew. Werke, h. HBenzmann. L., Hesse 05. **214.** Nr. 98 (AGeiger) | **412.** B. Nr. 15 (ABartels) | **477.** 1799 (HLegband) | **1179.** Sept. 434 (N.). **1894.** IV. 414 (StHock)

Hoffmann-Krayer, E: Volkskde. als Wissensch. Z., Amberger 02. **1850.** 93-94 (Sartori) [58 (Prümers)

Hoffmann-Kutsche: Allerlei aus Krieg u. Frieden. **1078.**)

Hoffmeister, Wüster u. Hartjenstein: Ratgeb. f. Gewerbetreib. Hild., Helmke. **45.** Lit. 36 (Pf.) | **848.** 56. J. 82 (B.)

Hoffmeyer u. Hering: Lehrb. f. d. Geschichtsunterr. i. Lehrerbildgsanstalten. III. Bresl., Hirt **690.** 162 (C)

Höfler, A: Naturlehre. **1288.** 489 (Burg) [Spielmann])

— —: Z gegenwärt. Naturphilosophie. B., Springer 04. **889.** Nr. 19 (AMüller) | **1584.** 366 (Kl.u.Potonié) | **1789.** 591 (Behrendsen) | **1950.** $^{4}/_{10}$ (KHaas)

— —: Physik. Br., Vieweg 04. **213.** 908 (PSp) | **1584.** 367 (Körber) | **1790.** 177-79 (Götting)

— M: Dtschs. Krankheitsnamenbuch. M., Piloty & Loehle. **431.** 41 (Schelenz) | **1210.** 221 (Schelenz)

— R: Briefl. Unterr. d. Wissens **515.** 91 (r.), 430 (m.)

Hofmaninger, J: Mahnworte ans Kindesherz. Linz, V. d. kathol. Pressver. 04. **1234.** 651 (GAilinger)

Hofmann: J. G. Fischer's Schillerrede. **357.** 175

—: Funkt. Herzmuskelschwäche. **1211.** 34 (Neubaur)

— A: Gesetz, betr. Kaufmannsger. Ansbach, Brügel 05. **307.** 315 (KK.) [04/05. **459.** 84 (RMielke))

— A.v: Histor. Reisebegleiter f. Dtschld. K., Bielefeld)

— B: Z. Universitätstud. d. Volksschullehrer. G., Thienemann 04. **320.** 58

— F: Klein. Hdb. f. d. dtschn. Unterr. L., Teubn. 02. **1657.** 333 (KLöschhorn), 385-87 (LBöhme) | **1695.** 266-69 (PWetzel) | **1741.** 404 (Schewe)

— H: Z. Geschichte d. Leipzig. Gesangbücher. L., Hinrichs 04. **412.** Nr. 16 (GBuchwald)

— H: Wilh. Hauff. Fr., Diesterweg. **882.** Nr. 5

— K: Holländer Rind. **1505.** 243

— P, **v. Weilenhof**: Kampf um d. Dtschtum. M., Lehmann. **866.** 89 (Deutsch)

— R: Dr. Gg. Agricola. G., Perthes 05. **334.** 793-802 (NPaulus) | **412.** Nr. 39 | **416.** 558 (Bauer) | **889.** Nr. 35 (EGerlnd) | **1268.** 75 (Ml.) | **1629.** 386 (Ernst)

— Th: Bauten d. Herzogs Federigo di Montefeltro. L., Gilbers 05. **210.** 605 | **390.** 388 (JKohte) | **853.** 551 (R Graul) | **1886.** 1000 (HSchliepmann)

Hofmann, W: Krit. Beleuchtg. d. beid. Grundbegr. d. Mech. u. d. Achsendrehg. d. Erde u. d. Foucault'sch. Pendelversuches. W., Kuppitsch 04. **882.** Nr. 15 (RFPozděna)

Hofmannsthal, Hv: Elektra. **702.** 883

— —: Märchen d. 672. Nacht. W., Wiener V. 05. **1432.** März 105 (CBusse)

— —: E. Sulger-Gebing. L., Hesse 05. **530.** 512 (FD.)

— —: Unterhaltgn. üb. literar. Gegenstände. B., Bard. 06. **1906.** Nr. 162 (-l.) [FDüsel])

— —: D. gerett. Venedig. B., S. Fischer. **1551.** 927-30)

Hofmeier, M: Gynäk. Operat. **396.** 1187-89 (Kroemer). **450.** 783 (Goemner) | **523.** 358 (Kleinwächter) | **1109.** 728-30 (AMartin) | **1574.** 1388 | **1579.** 1613 (Fraenkel) | **1580.** 2234-35 (Stumpf) [**661.** 441 (GvO.)]

Hofmeister, A: Matrikel d. Univ. Rostock. Rost., Stiller.)

— Fr: Chem. Konst. d. Zelle. **1103.** 128 (Kopsch)

— —: Prakt. chem. Unterr. **439.** 1331 (Kobert)

Hoegel, H: Gesch. d. österr. Strafr. W., Manz 04. **408.** 219-20 | **425.** 24. B. 251 (HGerland) | **552.** 4-7 (vByloff)

— —: Strafthätligk. d. Jugendlichen. L., Vogel 02. **402.** V. 612 (L.) [05. **552.** 367-70 (FByloff))

— —: Vorsätzl. Straftat geg. Leib u. Leben. W., Manz)

Högl, M: Bekehrg. d. Oberpfalz durch Kurfürst Maximilian I. Reg., Manz 03. **188.** 13 (GEvers) | **880.** 51 (Uckeley) | **882.** Nr. 1 (Hirn) | **889.** Nr. 18 (KJakob). **986.** 323-25 (GWolf) [05. **214.** Nr. 250 (Latorius)]

— —: Gegenreformat. i. Stiftlande Waldsassen. Ebd.,

Hohe, M: Gravidit. u. Geburt nach Uterusrupt. Wg., 03. **406.** 127

Hohenblum: Mater. z. Vorb. d. Hand.-Vertr. **1876.** 165

Hohenlohe-Ingelfingen, PrinzKraft zu: Aus mein. Leben. II, III. B., Mittler & S. 05. **214.** Nr. 116, S. 317 (H Prutz) | **215.** 314, 574 (ABa.) | **412.** Nr. 33, 48 | **913b.** 161-63 | **1169.** Nr. 21 (Dkn.) | **1271.** Sept. 475-76 | **1904.** $^{16}/_{4}$ (WGoldbaum)

Hohenzollern-Jahrbuch. Forschg. u. Abhdlg. z. Gesch. d. Hohenzollern i Brandenburg-Preussen, h. PSeidel. VII. B., Gieseke u. Devrient 03. **412.** Nr. 7, 13 | **504.** 18. B. 280-83 (OH.) | **986.** 367-72 (FHirsch) | **1501.** 575-76 (P Haake) | **1638.** 310 (△) | **1695.** 370-73 (Elleydenreich)

Höhlbaum, K: D. Kurverein v. Rense i. J. 1338. B., Weidm. 04. **412.** Nr. 5

Höhler, M: Roman e. Seminaristen. Bonn, Hanstein 05. **369.** 3. J. 19 (GRohr) | **1376.** 208-11 (AStockmann)

Hohmann, L: Gesch. d. Pädagogik. Bresl., Hirt 03. **346.** 325 [**1523b.** Nr. 9, S. 3 (Hoffmann)]

— —: Method. d. evangel. Religionsunterr. Ebd., 04.)

Höhne, E: Umfang u. Art d. Bibelbenutzg. i. Goethe's Faust. Güt., Bertelsm. 05. **1137a.** 930 (ER.)

Höhnel, Fv: Mikrosk. d. Faserst. **439a.** 570-71 (E.) | **439b.** 873 | **1560.** 393 | **1570.** 165 | **1635.** 443 | **1753.** 189

Höhr, A: Siebenbürg.-sächs. Kinderreime u. Kinderspiele. Segesvár 02/3. **1762.** 60-62 (HWeber)

Hohrath, C: Fintje. L., Grunow 05. **214.** Nr. 156 (R Krauss) | **378.** 963 (TKellen)

Holbach, F: Justice Landative. Recherche des éléments d'un Droit social complémentaire de la Justice Pénale. Brüss., Larcier 04. **425.** 24. B. 354 (Hellwig)

Hölbling, V: Fortschr. i. d. Fabrik. d. anorg. Säuren, Alkal. usw. 1895-1903. **439.** 538 | **439a.** 451 (Karell) | **492.** 155-58 (Kallab) | **783.** 284 (Witt) | **1259.** 702 (Danneel). **1644.** 843 (K.) | **1660.** 66

Holborn u. Scheel: 4- u. 5stell. Logarithmentaf. Br., Vieweg 04. **145.** 612 (HServus) | **404.** 438 (VBráf)

Holbrock, R: Dante a. the anim. Kingd. **1009.** II. 354 (Jacobi) [**1786.** 127. B. 81 (HReichel)]

Hold, A.v, Ferneck: Rechtswidrigkeit. J., Fischer 03.)

Holde: Mineralöle u. Fette. **439.** 1320 (Donath)

Holder, A: Allewei vergnügt. **357.** 448

— —: Altkezechischer Sprachschatz. 15. Lfg. L., Teubn. 03. **1585.** Nr. 37 (WMeyer-Lübke)

Hölder, E: Natürl. u. jurist. Personen. L., Dunck. & Humbl. 05. **354a.** 457 (S.-A.)

Digitized by Google

Hölder, E: Z. Theorie d. Willenserklärg. Ebd., 05. **354** a. 458 (S.-A.) | **408.** 995-97 (JPGeller)
— Ilv: Path. Anat. d. Gehirnerschütterg. **341.** 158 | **417.** 147 (Spielmeyer) | **421.** 460 (Walz) | **1099.** 545 (Kron). **1251.** 33 (Schwab) | **1579.** 393 (Rübert) | **1751.** 653 (Hoff.)
Holder-Cramer: Freiw. Krankenpfl. **840.** 115 [mann]
Holdewey, P: Wackenrader u. s. Einfl. a. Tieck. L., Dietrich 04. **68.** 392 (JDutschke) [ner]
Holdich, Th: India. Ld., Frowde 04. **1205.** 191 (EWag.)
Holfert, Thoms: Schule d. Pharmazie. **1751.** 718 (Rump)
Hölfer, A: Hilfsbuch z. Naturl. **1288.** 489 (Burg)
Holitscher, A: Alkoholsitte u. Abstin. **434.** 134 | **576.** 7. J. 165 | **1297.** 261 (Schenk) | **1550** a. **102** | **1574.** 66 | **1579.** 314 (Weber) | **1851.** 192 (Teleky)
— —: Ch. Baudelaire. **191.** 1. u. 15./3. (AScharig)
Holl, F: D. polit. u. relig. Tendenzdrama d. XVI. Jhdts. i. Frankr. L., Deicherts N. 03. **1289.** J. 1904. Nr. 23 (CFriesland) | **1384.** 376-79 (APillet)
— DK: Amphilochus v. Ikonium i. s. Verhältnis zu d. gross. Kappadoziern. Tüb., Mohr 04. **412.** Nr. 47 (VS.). **887.** 25. B. Nr. 52 (Nn.) | **1233.** 465 (Funk) | **1294.** 438 (OScheel)
— K: D. geistl. Uebgn. d. Ignatius v. Loyola. Ebd., 05. **882.** Nr. 15 | **889.** Nr. 26 (FPaulsen) | **891.** Nr. 17 (ABruckner) | **1264.** 547 (JBPruner) | **1545.** 861 (GFicker)
Hollack, E, u. F.E.Peiser: Gräberfeld v. Moythienen. Kön., Gräfe & Unzer 04. **830.** 130 (AGötze)
Holland, H: Erinnergn. an E. v. Lasaulx. M., Fleischmann 1861. **600.** Nr. 6 (FHülskamp) [(AHuemer)]
— R: Studia Sidoniana. L., Hinrichs 05. **1586.** Nr. 40)
Holländer: Fremdkörp. i. Speiseröhr. M., 03. **1141.** 358 (Aronhein)
— E: Karikatur. i. d. Med. **85.** 572 (Pagel) | **406.** 1483 (Fritsch) | **450.** 786 (Haffter) | **523.** 566 (Kleinwächter). **818** a. 1889 (Brbg.) | **1573.** 1540 (Ewald) | **1579.** 1899 (Freund) | **1580.** 2504 (Nassauer) | **1618.** 791 (Kutner). **1649.** 589 (Helfferich) | **1755.** 673 (Krocker)
— —: Medizin i. d. klass. Malerei. S., Enke 03. **125.** 108-9 (OLauffer) | **1009.** 131-32 (Sudhoff) | **1755.** 672 (Krocker) [renz)]
— F: D. Baumeister. B., Lette 04. **214.** Nr. 126 (LLo-)
Holle: Hauswirtsch. **1876.** 316
Hollenen, v: Gesch. d. Frühjahrsfeldzuges 1813, I. B., Mittler & S. 04. **412.** Nr. 7 (vPflugk-Harttung) | **710.** Nr. 399. S. 739-43 (M.) | **889.** Nr. 42 (AKeim) | **1186.** Nr. 4 (vSt.) | **1704.** 488-90 (X.) | **1886.** Nr. 7 (AvB.)
Hollemann, AF: Lehrb. d. org. Chemie. **1644.** 1724 (R.)
— —: Anorg. Chemie. **1647.** 52. B. 507 (Ostwald) | **1659.** 43 (Abegg)
Hollenberg, WA: Hilfsb. f. d. ev. Religionsunterr. 2. A. B., Wieg. & Grieb. 05. **1226.** 392 (Mehlhorn) | **1781.** 549-51 (HLiedtke) [05. **467** a. Aug. 22-24 (MRohrer)]
Hollenhaag, Hv: D. Typus i. d. Kunst. L., Akadem. V.
Hölling, A: Verhlt. d. Milchsäurebakter. z. streptoc. lanceol. Bo., 04. **389.** Ref. 659 (ERoth)
Hollis, AC: Masai. Oxf., Clar. Press 05. **387.** 288 (Ankermann) | **585.** 88. B. 162 (Sg.) | **1671.** 637-39 (Meinhof)
Hollitscher, JJ: Fr. Nietzsche. W., Braumüller 04. **882.** Nr. 20 (Seydl) | **1906.** 31./3. [(Stemplinger)]
Hollkamm, F: D. erz. Unterr. i. d. einklass. Landschule. Langens., Beyer 04. **374.** 308 | **1338.** Beil. 305 (C.). **1522 b.** 1 (Hupfer)
Hollmann: Dtschs. Leseb. f. Ackerbauschul. **1564.** 407
— AH: Entwickig. d. dänisch. Landwirtsch. B., Parey 04. **164.** 21. B. 266 (OPringsheim) | **363.** 40 | **655.** 1667-68 (CBalled) | **861.** 125 (Tienken) | **1876.** 316 [(Kögel)]
— G: Urchristent. i. Korinth. L., Hinrichs 03. **880.** 157]
— G: Welche Religion hatten d. Juden, als Christus auftrat? h. FrMSchiele. H., Gebauer & Schwetschke 05. **880.** 228 (Barth)
Hollos, L: Gasteromyzeten Ungarns. **1864.** 76 (Fischer)
Holm, E: Photogr. mit Films. **45.** Lit. 3 | **439** a. 179 (RJ.). **630.** 44. B. 479 (W.)
Holmes, B: Appendicitis. N.Y., Appleton. **396.** 250-52 (Engelmann) | **1573.** 1316 | **1579.** 883 (Köhler)
Holmstein, v: Gesch. d. Familie v. Mengersen. Pad., Esser. **620.** 189
Hölscher: Gesch. d. Reform. i. Goslar. **895.** IX. 58
—: Otit. Sinusthromb. **85.** 518 (Schwabach)
—: Otogen. Erkrankgn. d. Hirnhäute. **420.** 102 (Brieger) | **517.** 807 (Müller) | **828.** 183 (Kr.) | **1251.** 512 (Kassel). **1581.** 72 (Sacher) | **1755.** 668 (Wassmund)
— G: Kanonisch u. Apokryph. L., Deichert N. 05. **889.** Nr. 43 (GWildeboer)
— —: Quell. d. Josephus f. d. Zeit v. Exil bis z. jüd. Kriege. **1501.** 566 (OTh.Schulz)
Holst, Vv: Erfahrgn. aus 40jähr. neurol. Prax. **185.** 107 (Brassert) | **406.** 286 (Vogel) | **450.** 366 (Veraguth) | **1099.** 53 (Rabow) | **1287.** 63 | **1297.** 101 (Mann) | **1558.** 23 (Flatau) | **1587.** 152 [(Schuke)]
Holtheuer, R: D. Talgeb. d. Freiberg. Mulde. **736.** 57]
Holton, HC: Follies of science at the court of Rudolph. II. Milwaukee. **431.** 983 (Scheelenz)
Holtz, A: D. berühmt. Schäffers Dafnis sälbst verfärtigte sämbtl. Fress-, Sauff- u. Venuslieder. M., Piper 04. **725.** 122. B. 176
Holtze, F: Gesch. d. Kammergerichts i. Brandenburg-Preussen. B., Vahlen 04. **504.** 18. B. 283-88 (OH.) | **986.** 112 (AVorberg)
Holtzmann, H: Entstehg. d. Neuen Testaments. H., Gebauer-Schwetschke 04. **412.** Nr. 16 (GN.) | **880.** 226 (Barth) | **887.** 25. B. Nr. 48 (Schultzen)
— J: Peschitta z. Buche d. Weisheit. Freib., Herder 03. **1294.** 335 (JWRothstein)
— R: Kaiser Maximilian II. bis z. s. Thronbesteigg. B., Schwetschke 03. **600.** Nr. 2 (AZimmermann)
Holub, J: Sophoclis Antigone. W., Gerold 04. **355.** 171 (HZiemer) | **1696.** 593-94 (HSiess) [Ziemer)]
— —: Sophoclis Oedipus Rex. Ebd., 04. **355.** 171 (H.)
Holway, E: North Amer. Uredineae. **394.** 349 (Spaulding)
Holzamer, W: C. F. Meyer. B., Schust. & Loeffl. **477.** 1183 (RMMeyer) [WEnzio)]
— —: Ellida Solstratten. B., HSeemann. **529.** 72-73 (R)
Holzapfel, H: Anfänge d. Montes Pietatis. M., Lentner 03. **1501.** 291-93 (Doren) | **1823.** 132 (GvBelow)
Holzbildwerke, dtsche. u. niederländ., i. Berlin. Privatbesitz. L., Hiersemann. **853.** 284
Hölzel: Geogr. Charakterbilder. 4. Suppl. W., Hölzel 05. **585.** 88. B. 113 | **1064.** 430 (MvLandwehr) | do. Nr. 38-40. **1695.** 376-78 (AKirchhoff) | **1696.** 784 (JMüller)
—'s Rassentypen d. Menschen, h. FHeiderich. Ebd., 03. **66.** 117 (Hk.)
—'s Wandbilder, Handausg. f. d. Anschaugssprachunterr. 4. Ser. Ebd. **1799.** 167 (ASeidl) | do. 5. Ser. 1. Tl. **1741.** 131 (Weyel)
Holzer, E: Schubart als Musiker. S., Kohlhammer 05. **1157.** 27. J. 94 (KGrunsky) | **1764.** VII. 70 (AAbert)
— G: Bacon-Shakespeare d. Verfasser d. Sturms. Heid., Winter 05. **215.** 433-34 (JR.) | **889.** Nr. 48 (AEichler)
— —: Elementar English grammar. Ebd., 04. **1383.** 167-72 (OSchulze) | **1681.** 466-67 (JEMallin) | **1696.** 775 (JEllinger) | **1880.** 55
Holzhändler's forstl. Wörterbuch. **1677.** 332 (Bergmann)
Holzhausen, P: Bonaparte, Byron u. d. Briten. Fr., Diesterweg 04. **214.** Nr. 52 (Sulzbach) | **412.** Nr. 4 (H Hoffmann) | **477.** VIII. 143-44 (RPArnold) | **889.** Nr. 20 (AWahl) | **986.** 33. B. 470-72 (RMahrenholtz) | **1894.** V. 138 (HKretschmayr) | **1906.** 30./3. (ts.) [(Stemplinger)]
— —: H. Heine u. Napoleon. 1. Ebd., 03. **331.** 66-68)
Holzhey, C: Theklaaktен. M., Lentner 05. **1376.** 69. B. 333 | **1631.** 442 | **1639.** 692 (CW.)
Holzing-Berstett, v: D. junge Moltke. Potsd., Stein. **913** b. 127 | **1257.** 64. Beih. 32
Holzinger, FS: Lehrb. d. polit. Arithmet. 3. A. Br., Vieweg 04. **404.** 566 (JMrha) | **1288.** 37 (Lampe) | **1556.** V.] — H: Numeri. **890.** 158-60 [686 (EF.)]

Digitized by Google

Hölzke, H: D. Hässl. i. d. mod. dtschn. Liter. Br., Sattl. 02. **145.** 478 (JZiehen)

— —: 20 Jahre dtschr. Literat. Ebd., 05. **214.** Nr. 223 (GKleindienst) | **473.** 411 (EdB.) | **600.** Nr.18 (GSchreiber)

Holzknecht, G: Roentgentherap. **1573.** 548 (Immelmann)

— —, u. P.**Dömény:** Projektilextrakt. aus d. Gehör währ. Roentgendurchl. **1573.** 548 (Immelmann)

Holzmann, K: Binbirkilise. Hbg., Boys. & Maasch 05. **1567.** 886 (E.) | **1890.** 229 (JStrzygowski)

— M: A. d. Lager d. Goethe-Gegner. B., Behr 04. **725.** 121. B. 337-40 (AMetz) | **1696.** 333 (E.vKomorzynski)

— M, u. **J.Bohatta:** Anonymenlexikon. III. Weim., Gesellsch. d. Bibliophil. 05. **1696.** 982-83 (HFWagner). **1904.** $^{8}/_{10}$.

Holzmüller, G: Vorbereit. Einführg. i. d. Raumlehre. L., Teubn. 04. **214.** Nr. 25 (rt-) | **340a.** 72 (Zühlke) | **590.** 246 (HMenzel) | **1090.** 35 (Alth) | **1880.** 53 (FSchiffner)

— —: Method. Lehrb. d. Elementarmathemat. Ebd., 04. **145.** 374 (HServus), 490 (AWernicke) | **1741.** 202 (S.-A.). **1800.** 433-34 (FSchiffner)

Holzner, G: Landw. Unterr. i. Weihenstephan. 1804-40. **399.** 661 (Fürst) | **1505.** 580 (L.) | **1560.** 249 | **1637.** 376 (Heidinger) [Schulze)

Holzweissig: Uebgsb. Hann., Goedel. **1695.** 613-14 (KP)

Homberg, O. u. **F.Jousselin:** Le chevalier d'Eon. P., Plon-Nourrit 04. **1271.** Sept. 477 ($\beta\delta$) | **702.** 724

Homburger, P: Entw. d. Zinsfuss. i. Dtschld. 1870-1903. **1114.** 199-200 (Thorwart) | **1240.** 248 (A.)

Homer's Odyssee, tr. HGMeyer. B., Springer 05. **214.** Nr. 261, S. 274 (OB.) | **412.** Nr. 47 [Seibel)

—'s Odyssee, h. Hennings. B., Weidm. 331. 751-53 (MJ

—'s Odyssee, h. BStehle. L., Freytag. **418.** 13

—'s Odyssee v. J. H. Voss, h. FWeineck. S., Cotta 02. **829.** 340 (PFeucht) [(KH.)]

—'s Odyssee, h. MNiebour. L., Kesselring. **893.** 182]

—'s Odyssee, h. AThChrist. 4. A. W., Tempsky 03. **1696.** 966-68 (AKorn:ittner)

—: L'Iliada. VI. h. COZuretti. R., Loescher 05. **1289.** Nr. 26 (HKluge) | **1586.** Nr. 5 (CRothe)

—'s Ilias, h. Amcis. L., Teubn. 03. **331.** 355 (MSeibel)

—'s Ilias, h. ThChrist. 3. A. W., Tempsky 05. **1696.** 889-92 (AKornitzer) [04. **1657.** 739-41 (Bassenge)]

—'s Ilias u. Odyssee, h. EWeissenborn. II. 2. A. Ebd.,

—: Opera, h. DBMonro u. HhWAllen. I-II. **1586.** Nr. 37 (PCauer)

Homeric hymns, h. ThWAllen u. EELikes. Ld., Macmillan & Cie. 04. **1586.** Nr. 11 (RPeppmüller)

Hommel, F: Grundr. d. Geographie u. Gesch. d. Alt. Orient. M., Beck 04. **214.** Nr. 70 (OW.) | **880.** 320 (Oehl) | **889.** Nr. 10 (MStreck) | **1886.** 1011 (HFHelmolt). **1289.** Nr. 9 (RHansen) | **1586.** Nr. 16 (JVPräsek) | **1631.** 315 (MStreck) [Buraczynski)]

Hoen, Mv: Vorschul. z. Lösg. sanit.-takt. Aufg. **1287.** 27]

Hoenck, E: Neurasth. hyst. **342.** 272 (B.) | **523.** 266 (Scherk) | **1251.** 293 (Sommer) | **1573.** 921 (Abel) | **1574.** 850 | **1575.** 537 (Wolf) [03. **880.** 106 (Gehring)]

Honfs, A: Was liebl. ist u. wohl lautet. Kass., Oncken]

Hönigswald, R: Lehre Hume's v. d. Realität d. Aussendinge. B., Schwetschke & S. 04. **412.** Nr. 47 (PWüst). **803.** 226 (S.-A.) | **889.** Nr. 23 (EMally)

Hönncher, E: Prakt. Lehrgang d. engl. Sprache. 2. A. B., Simon 04. **1800.** 607 (GSchatzmann)

Hönnicke: Wes. d. Osteomalacie etc. H., Marhold 05. **124.** 18. B. 370 (PNäcke)

Hoennicke, E: Osteomalacie. **396.** 572 (Müller) | **406.** 203 (Weisswange) | **451.** 812 (Weil) | **717.** 286. B. 103 (Möbius) | **906.** 342-43 (Loeb) | **1268.** 132 (Engelen) | **1297.** 480 (Schultze) | **1558.** 183 (Flatau) | **1574.** 783 (Pineles). **1575.** 894 (Kahane)

Honow, A. u. O.**Gundelach:** Schriftl. Verkehr d. Kaufmannes u. Gewerbetreib. B., Oehmigke. **1879b.** 14

Hoensbroech: Papsttum. **308.** 19. J. 345 (LBergstraesser). **1137a.** 195-96 (s.)

Hoensbroech, Pv: Syllabus, s. Autor. u. Tragweite. W., Lehmann 05. **308.** 19. J. 345 (LBergstraesser) | **880.** 344 (Rönneke) | **882.** Nr. 17 (AKoch) | **887.** Nr. 6 (t.) | **891.** Nr. 6 (PTschackert) | **1907.** $^{29}/_{1}$. (KJentsch)

— —: Kathol. Kritik üb. mein Werk: Papstt. i. sein. sozial-kulturell. Wirksamk. L., Breitk. & Härt. 02. **880.** 25 (Rönneke)

Honsig: Adress. d. Brauer. **1876.** 342

Hontheim, J: Buch Job. Freib., Herder 04. **68.** 221 (N Schlögl) | **188.** 71 **216.** 103 (Engelkemper) | **694.** 20. B. 127 (JDoller) | **880.** 155 (Oettl) | **882.** Nr. 22 (Rieber) **889.** Nr. 16 (HGrimme), Nr. 34 (AKamphausen) | **1199.** 186 | **1233.** 276-79 (Vetter) | **1264.** 360 (JDöller) | **1283.** 30 B. Nr. 12 (ASchulte) | **1376.** 68 B. 206-8 (MHagen). **1631.** 192-93 (NSchlögl) [baum)]

Hoogewerff, S: Th. H. Behrens. **1009.** IV. 299 (Kahl-)

Hoops, H: Gesch. d. Gemeind. Grambke u. Büren i. Gebiet Bremen. Brem., Morgenbesser. **1122.** 192 (HB.)

— J: Bäume u. Kulturpflzn. i. geman. Altertum. **399.** 585-86 (Dingler) | **712.** 37. B. 9-12 | **1864.** 309-11 (Solms)

Hoos, E: Gedichte. B., Harmonie 04. **725.** 122. B. 173-74

Hoov: Jequirity u. Jequiritol. **828.** 119 (Chalybaeus)

Hooykaas, CE: Oud Christelijke Accese. Leid., Sijthoff 05. **813.** 1084 (Zöckler) [(MP)]

Höpel, H: Buch d. Bücher. Freib., Herder 04. **472.** 191]

Hopf: Tierschutz. **1564.** 796

— K: St. Bernhardshund. **536.** 252 (Böttger)

— L: Anf. d. Anat b. d. alt. Kulturv. **185.** 232 (Pagel). **1009.** 416 (Südhoff) | **1221.** 1661 (J) [354 (Pagel)]

— —: Heilgötter d. Altert. **1573.** 404 | **1574.** 931 | **1579.**)

— —: Immunität u. Immunisierg. **1009.** 2. B. 82 (Südhoff)

Hopfen, OH: D. A. Davel. **214.** Nr. 124, S. 377-79 (OB)

Höpfl, H: D. höhere Bibelkritik. Pad., Schöningh 05. **813.** 922 (No) | **882.** Nr. 16 (JDöller) | **887.** Nr. 42 (Zöckler) | **891.** Nr. 26 (PLobstein) | **1631.** 310

— —: Buch d. Bücher. Freibg., Herd. 04. **68.** 382 (NSchlögl) | **804.** 3. F. 31. B. 72-73 (Selbst) | **880.** 153 (Jordan) | **882.** Nr. 1 (AKoch) | **1198.** 18. J. 44 (W) | **1233.** 639 (Schanz) | **1234.** 637 (SPletzer) | **1264.** 537 (CHolzhey) | **1631** 296 [43 (KVossler)]

Hoepfner, E: E. Deschamps. Str., Trübn. 04. **1680.** 40-]

Hoepke: Leichenverbrennsgsanst. **1558a.** 155 (AR)

Hoppe, A: Prakt. Hilfsb. d. Harmonielehre. Freib. i. B., Ruckmich. **1344.** 150 (KT)

— —: Natur u. Offenbarg. L., Hahn'sche Bh. **602b.** 21 (ss) | **882.** Nr. 20 (AMüller)

— —: D. Philosophie Leonh. Eulers. G., Perthes 04. **882.** Nr. 18 (AMüller) | **1790.** 114 (Höfler)

— F: Wie stellt man Projekte f. elektr. Licht- u. Kraftan. auf? **Darmst., Wartig. 789.** 39 (tr.) [(Frank.)]

— H: Metall. Fremdkörp. i. Kehlkopf. Str. **1876a.** 129]

— —: Syntax u. Stil d. Tertullian. L., Teubn. 03. **887.** XXV. Nr. 50 (*l*) | **1233.** 125 (Funk)

— —: Tatsachen üb. d. Alkoh. B., Calvary 04. **36.** 69 (PS) | **882.** Nr. 24 (Malfatti) | **903.** 17 (JG) | **906.** 7 (PS). **1573.** 1289 (Waldschmidt) | **1579.** 314 (Weber) | **1580.** 84 (Bleuler)

Hoppenstedt: Kampf um befestigte Stellgn. B., Mittler 05. **913b.** 422 (Immanuel) | **1186.** 736 (HRohne)

—: Uebungsritte in Aufgab., Durchführg. u. Berichten f. Offiziere aller Waffen. Ebd. **710.** 360 (Ttz.) | **1129.** 597 (Vit) | **1190.** 71. B. XV-XVI (K)

—: D. Unteroffizier d. Infanterie im Aussendienst. Ebd. **1190.** LXX. S. LVI (ES)

—: Wie studiert man Kriegsgesch.? Ebd. 05. **912.** 85. **1379b.** 1. S. 51-52 (p-s)

Hopstock og Faye: Anat. hist. udvikling. **780.** 552-54 (Johannessen)

Hora, E: D. hebräische Bauweise i. alt. Testament. Karlsbad. S.-V. 03. **600.** Nr. 15-16 (ABludau) | **1283.** Nr. 10 (JNikel)

Horace: The Odes, Carmen saeculare and Epodes. h. E.

Digitized by Google

C. Wickham. Oxf., Clarendon press 04. **1586.** Nr. 41 (O Weissenfels) [Pr. 05. **473.** 451 (W)]

Horácek, C: Wohngsfrage u. städtische Grundrente.]

Horak, K: Schiesswrschule u. feldmäss. Einzelschiessen u. Exerzierpatronen 3. A. W., Seidel & S. 04. **1190.** 70. B. LXXVII (AMF)

Horatius, Fl: Satiren etc., erkl. v. G. T. A. Krüger. 15. A. L., Teubn. 04. **331.** 741-51 (Höger)

— Flaccus Satiren. b. H. Ludwig. Karlsr., Gutsch. **829.** 268 (SHerzog) | **1289.** Nr. 14 (ASchceffler)

—: Satiren u. Episteln. I. 15. h. G. T. Krüger. L., Teubn. 04. **1585.** Nr. 2 (JHäussner)

—: Auswahl f. d. Schulgebr v. K. P. Schultze. II. 2. A. B., Weidm. 04. **1586.** Nr. 18 (OWeissenfels)

—: Epistulae. tr. W. Wegebaupt. G., Perthes 05. **1289.** Nr. 25 (OWackermann)

—, d. Lieder d., u. dtsche. Reime. tr. Br. Abelmann. Oberl. Schleusingen, o. J. **412.** Nr. 38

—, Satiren d., in Versmass d. Dichters. tr. E. Vogt u. Fr. v. Hoffs. 2. A. B., Weidm. 04. **1289.** Nr. 10 (Ludwig) | **1585.** Nr. 29 (OWeissenfels)

Hörle, E: Riede Oberschwabens. **1768.** 191 (Paul)

Hoermann, F: Wald u. Waldverwüstg. L., FDietrich 05. **860.** XIV. 41-42 (Guse) | **1678.** 299 | **1815.** (?) 286 | **44 b.** 552 | **357 a.** J. 1906, S. 22 | **603.** 32. J. 96 (DrD.) | **1097.** J. 1906, S. 178 | **1578.** $^{28}/_{10}$. | Ferner: **Hamburg. Korrespond.** $^{8}/_{9}$. | **Südwestdtsche. Korrespond.** Nr. 345 | **pf- u. Jagdztg.** $^{16}/_{12}$. | **Fränk. Landbote.** $^{12}/_{10}$. **Forstl. Rundsch.** J. 1906 Nr. 1. **Oesterr. Virteljahrsschr. f. Forstwes.** 1905. S. 354-57 (AvG.)

Hormuzaki, vC: Palaeakrt, Lepidopterenfauna. **1663.** 18 J. Nr. 31 | **1482.** 128 (Rebel) [03. **426.** 393 (Loeb)]

Horn, Cv: Einfl. d. Tea perat. auf Präzipitinreakt. Würzbg.

— C: Widalreakt. u. Typhusdiagn. **1279.** 1153 (Liefmann)

— E: Akadem Freiheit. B., Trowitzsch & S. 05. **412.** Nr. 42 | **1580.** 1985 (Siebert

— F: Platonstudien. N. F.: Kratylos. Parmenides, Theätetos, Sophist, Staatsmann. W., Hölder 04. **412.** Nr. 11 (Whlrb) | **1064.** 170-71 (EGschind) | **1586.** Nr. 8 (ADöring)

— K: Abfassgszeit, Geschichtlichk. u. Zweck d. Evangel. Johannis Kap. 21. L., Deichert 04. **880.** 159 (Barth). **882.** Nr. 16 (F) [nau 01. **886.** Nr. 3-4 (EKruisinga)]

— W: Beitr. z. Gesch. d. engl. Gutturallaute. B., Gro-

— —: Erfurts Stadtverfassg. u. Stadtwirtschaft. J., Fischer 04. **412.** Nr. 10 | **655.** 750-52 (HPreuss) | **1501.** 468 (PSand) [03. **1585.** Nr. (HMagnus)]

Horna, K: D. Epigramme des Theodoros Balsamon. W.

Hornberger: Landw. Buchführg. **1564.** 267

Hornefler, E: Platon geg. Sokrates. Interpretationen. L., Teubn. 04. **889.** Nr. 24 (ERichter) | **1695.** 118-21 (M Hoffmann)

— —: Vortr. üb. Nietzsche. **1263.** 12. J. 675 (GM)

Hornemann: Griech. Schulgramm. 1. T. Gött., Vandenh. & Rupr 04. **590.** 164 (Stürmer) [265-74 (LHeumann)]

— E.: V. Zustand d. Menschen kurz vor d. Tode. **1198.**

Horner, G: The Statutes of the Apostles or Canones Ecclesiastici. Ld., Williams & Norgate 04. **891.** Nr. 24 (E.v.dGoltz) | **1264.** 475-77 (FXFunk)

Hoernes, H: Hallstattperiode. 1671. 787 (Lissauer)

— —: f. Feldhaubitz. f. Truppendivisionre. L., Feichtinger 04. **929.** 199 (FW) | **1379 b.** I. B. 20 (vMR)

— M: D. dilnviale Mensch. **1009.** 404 (Jacobi) [V. 814]

— —: Urgesch. d. Menschheit. 3. A. L., Göschen. **1556.**

— R: Bau u. Bild d. Ebenen Oesterr. **400.** 286 (Kittl)

— —: Paläontologie. Ebd. 04. **145.** 368 (WBrüsch) | **400.** 182 (Keilhack) | **1172.** 568-72 (RHandmann) | **1449.** J. 1904. S. 359 (Waagen) | **1686.** 241 (Frech)

Hoernicke, F: Lagergsverhältnisse des Zechst. a. d. Ibbenbür. Bergplatte. Giess. **400.** 699 (Kaiser)

Horowitz, J: Babel u. Bibel. Fr. 05. **694.** 20. B. 1 (M Glossner)

— J: Spur. griech. Mimen i. Orient. B., Mayer & M. 05. **214.** Nr. 150 (M.) | **412.** Nr. 43 (S-r.) | **590.** 620 (PMeyer). **887.** Nr. 32 (HStocks) | **1639.** 660 (K K.)

Horrwitz, H: D. Recht d. Handlgsgehilf. **579.** 151 | **1240.** 148

Horsetzky, A.v: Kriegsgesch. Uebgen. d. wicht. Feldz. W., Seidel 05. **710.** 738-39 (Balck) | **912.** 62-64 (Keim). **1190.** 70. B. XLII-XLIII (p-s.) | **1379 b.** I. 16 (Hoen). **1904.** $^{19}/_{2}$ (R-r.) [mich 05. **357 a.** 182 (FStaudinger)]

Hörsten: Soll d. Schule Staatsanstalt werd.? Biel., Hel-]

Horten, H: Schadensersatz u. Strafe. W., Manz 05. **425.** 24. B 354-55 (Gerland) | **1904.** $^{24}/_{4}$. (EgZweig)

Hortig: Bonaparte vor Mantua 1796. Rost., Stiller 03. **710.** Nr. 398. S. 619 (Keim) | **1190.** 70. B. LI (-r.)

Hortzschansky, A: Bibliogr. d. Bibliotheks- u. Buchwes. I. L., Harrassowitz 05. **412.** Nr. 44 | **882.** Nr. 20 (H Bohatta) | **889.** Nr. 46 (GZedler) | **936.** 152-53 (o-o).

Horváth: Leistgsfähigkeit d. Kavalleriepferdes u. üb. d. Notwendigk., deren Kenntn. u. Beurteilg. f. d. Offiziere d. Fusstruppen. Temesvár. 04. **1190.** 70. B. LXXII (Bdt.)

Hoesch, F, **Schiech** u. v.**Laer:** D. vered. Landschwein. **675.** 342-43 [Jagdt]

Hosek, J: Böhm.-mähr. Dialekte. 2. T. **163.** 586-87 (V)

Hosheid, HD: Official report upon the Mines, Mining, Metallurgy a. Mining Laws of the Argentine Republic. Buenos Aires, South Amer. Bank Note Co. 04. **1205.** 215 (Sievers)

Hossan, K: Heimatidee i. Unterr. d. Volksschule m. bes. Berücksichtigg. ihrer prakt. Verwirklichg. Str., Bull. **1321.** 248-49 (PA.)

Hossfeld, O: Stadt- u. Landkirchen. B., Ernst. **1122.** 383 (JJ.) | **1283.** Nr. 11 (FSchneider) | **1622.** 256 (OV.) | **1735.** 255 (Schnütgen) [(Müller)]

Hoesslin, Rv: Schwangerschaftslähmungen. **1580.** 2504)

Hotte, L: Souvenirs. Un officier de cavalerie. P., Plon 05. **913.** 290 (vP-N)

Hottenroth, E: Neue Bildhauerarbeit. dekorativer Art. B., Kanter & Mohr. **207.** Beil. z. 5. H. (-n.)

Hottinger, R: Leberverfettg. u. Infekt. m. Bac. Sanarelli u. auipestifer. Z. **392.** 20 (Bennecke)

Hötzsch, O: Verein. Staat. v. N.-A. Biel., Velh. & Klas. 04. **145.** 599 (Köd leritz) | **986.** 123-24 (Ködderitz) | **1135.** 473 (ERothert) | **1501.** 297 (PSalomon) | **1704.** 95. B. 138-39 (RKrauel) | **1800.** 100-102 (Strobl)

Houben, H: Kirchl. Schreiner- u. Holzbildhauerarbeiten. Rav., Maier. **811.** 92, 180 (JGraus)

l'Houet, A: Z. Psychologie d Bauernt. Tüb., Mohr 05. **545.** 262-64 (Grethen) | **615.** 30. J. 77 (R.) | **860.** XIV. 3-6 (Fassbender) | **1122.** 475 (OB.) | **1132 a.** 149 (K) | **1226.** 563-64, 573-75 (WHeymann)

Hough, SS: Heliometer Triangulation of the southern circumpolar area. Edinb. **1498.** 29-37 (LAmbronn)

Hourst: Dans les rapides du Fleuve Bleu. Seconde Mission Hourst. P., Plon-Nourrit 04. **889.** Nr. 9 (MvBrandt). **913 b.** 118 (CvZepelin) | **1205.** 185 (MvBrandt)

Housmann, AG: M Manilii Astronomicon liber primus. Ld., Richards 03. **1289.** J. 1904. Nr. 25 (AKraemer) [(Dickel)]

Houssay, F: La forme et la vie. P., Reinwald. **1665.** 87

Houssaye, H: 1815. La seconde abdication. La terreur blanche. P., Perrin 05. **889.** Nr. 47 (PhBitterauf) | do. III.]

— —: Waterloo. **895.** IX. 71 **1263.** [Nr. 11 (ASchulte)]

Houtin, A: L'américanisme. P., Nourry 04. **591.** Nr. 9

— H. Hornier. **1263.** 12. J. 650 (TC) [(Plobstein)]

Hövermann: Z. Reform d. Etatswes **1494.** 145 (Kramer)

Hovorka, O.v: Anthrop.-ortho. Messmeth. d. Rückens. W. **1108.** 16 (GMüller) | **1582.** 477 (Koch)

Howard, BE: D. amerik. Bürgerrecht. L., Dunck. & Humbl. 04. **1292.** Nr. 3 (AGrabowsky)

— GE: A history of matrimonial institutions. Chic., Univ. Press 04. **214.** Nr. 184. S. 282-85 (EPEvans). **412.** Nr. 15 (S-y.) | **1168.** 800 (EPEvans)

Howe, G: Fasti sacerdotum L., Teubn. 04. **412.** Nr. 44 (h.) | **1696.** 732-35 (EGroag) [Druck. 03. **216.** 232 (PS.)]

Hower, JJ: Katechet. Skizzen. 2. T. Trier, Paulinus.]

Howitt, AW: The Native Tribes of South-East-Australia. Ld., Macmillan 04. **585.** 87. B. 97 (RA.) | **1260.** 64 (l.f.)

Howorth, Sir H: Ice or water. **401.** 209 (CNC)

Digitized by Google

Hoyer, E. et **Kreutar**: Dictionn. Technol. **45.** Lit. 24 (H)
— JA: Deutsche u. Tschechen i. Kampfe f. ihr Volkstum. Zittau, Lüstenöder. **468.** 13 (FH.)
— K: Z. Einführg. in d. Goethe-Literat. Gelsenkirchen, Kannengiesser 04. **145.** 241 (JZiehen) | **412.** Nr. 45 (M Koch)
Höynk, FA: Gesch. d. Dekanats Siegen. Pad., Bonifatiusdruck. 04. **68.** 353 (Luttenberger) | **986.** 33. B. 486-87 (KlLöffler) | **1376.** 68. B. 457
Hrabák, J: Heissdampfmasch. **45.** Lit. 3 (Schd.)
Hróll's Saga Kraka og Bjar karimar. h. F. Jonsson. Kop., Möller 03. **412. Nr. 32 (-bh-)
Hsüeh Chi Tschong: Guide de la conversation allemande, française, chinoise. W., Hartleben 04. **882.** Nr. 11 (hb.)
Hubatsch: Homers Odyssee u. Ilias i. Auszug. Biel, Velh. & Klas. 05. **829.** 194 (ThKlett)
Hübenthal, E: Quomondo Demosthenes in lite Ctesiphontea de secunda inris quaestione responderit. Diss. J., Neuenhahn 04 **1585.** Nr. 31-32 (Thalheim)
Huber: Bienenzucht. **1564.** 440 [**1589.** 128 (S.)] **1590.** 60)
—: Denkproz. d. Mensch. u. Tier. **85.** 563-71 | **1285.** 23.)
—: Wie liest man eine Bilanz? **357.** Beil. 17
— A: Hemmn. d. Willensfreiheit. Münst., Schöningh 04. **68.** 293 (APichler) | **824.** 3. F. 31. B. 79 | **1234.** 397 (S Pletzer) | **1283.** Nr. 1 (PhKneib) | **1376.** 68. B. 431-34 (J Fröbes) | **1587.** 247-48 | **1832.** 549-51 (Noldin)
— F: Erklärgn. dtschr. Sprichwörter. 2. A. Bühl, Konkordia 04. **1787.** XIII. 43 (Harms)
— J: Misc. bot. **712.** 37. B. 13
— —: Arvores de borracha e de Calata da regiao amaz.)
— —: Hevea. **712.** 37. B. 15 [**712.** 37. B. 14]
— —: Patria e distrib. geogr. des arvores frustif. d. Para. **712.** 37. B. 14
— JCh: Bibl. d. klin. Entomol. **1009.** 1811 (Sudhoff)
— M: Staatsrecht d. Republ. Zürich. Bas., Gasser 04. **1804.** 390 (UStutz)
Huberich, K: Element. Lehrgang f. d. mod. Zeichenunterr. S., Effenberger. **829.** 475 (B.) | **1335.** 23 (Sch.)
Hubert, E: A művészi zene népszerüsitése. [Volkstümi. Musik] Bud., Huszadik Század 05. **412.** Nr. 49 (E Kovács) [berg. **145.** 465-69 (MKleinschmidt)]
— u. **Mann**'s Neusprachl. Reformbibliothek. L., Rossberg.
Hubertus: Sursum corda. W., Kirsch 05. **1234.** 911 (G Kolb) [ten i. Wien. W., Braumüller 05. **1904.** $^{22}/_{10}$]
Hübl, A: D. Inkunabeln d. Bibliothek d. Stiftes Schotten.
Hübner: Erinnergn. e österr. Botschafters a. d. 2. Kaiserreich. B., Paetel 04. **1906.** $^{25}/_{10}$. (EGuglia)
—: Geograph.-statist. Tabellen. 53. Ausg., h. FvJuraschek. Fr., Keller 04. **412.** Nr. 34 (VH.) | **416.** J. 1904. S. 250
— A: Fischwirtsch. Bautz., Hübner 05. **311.** 210 | **357a.** 473 (WHalbfass) | **494.** 341 | **495.** 39 (Kottas) | **515.** 248 (Mokry) | **1171.** 13. J. 303
— F: Führer d. d. Jeschken- u Isargeb. **38.** 4. J. 308 (J.)
— H: Geisteskr. nach Bleiverg. B., 04. **426.** 390 (Loeb)
— Graf JosAlexand.v: 9 Jahre d. Erinnergn. e. osterr. Botschafters in Paris unt. d. 2. Kaiserreich 1851/59. B., Paetel 04. **412.** Nr. 9 (AVorberg) | **882.** Nr. 7 (K.). **906.** 108-11, 343-46 (vGrunert) | **1271.** Febr. 306-11 (B.). **1894.** I. 696 (HRvRittersfeld) [(FGünther-Klaustha)]
— M: Geograph. Bilder. Bresl., Goerlich 03. **66.** 118]
— —: Milit. n. militär.-geogr. Betr. üb. Marokko. B., Reimer 05. **329.** 153 | **585.** 147 (Sg.) | **1205.** 200 (Th Fischer) | **1277.** 47 | **1686.** 539 (ThFischer)
— —: Unbekannte Gebiete Marokkos. B., Buensch 05. **214.** Nr. 255 (Gr.) **913 b.** 426 (J.) | **1894.** V. 231 (Sieger)
— W: Entst u. Heilg. d. epid. Krkht. Dr., Schultze. **185.** 252 (vBoltenstern) | **342.** 92 (Sw.) | **361.** 240 | **414.** 304 (Prüssian) | **432.** 425 | **434.** 410 (Lohnstein) | **1221.** 2403 (A.) | **1582.** 294 (Grünhut)
Hubrich, E: Dtschs. Fürstent. u. dtschs. Verfassgswes. L., Teubn. 05. **549.** 50. J. 164 | **889.** Nr. 49 (HvFisch)
— —: D. Rg. üb. d. Gesetzes- u. Verordnugsbegriff nach Reichs-G. B., Struppe & Winckler 05. **425.** 24. B. 254 (Olshausen) [327 (S.)]
Huch, E: Platz d. Kindern. Steyl, Missionsdr. 02. **216.**
— Fr: Wandlgn. B., Fischer 05. **1432.** Sept. 119 (C Busse) | **1894.** III. 183-85 (OStoessl) [(Mollenhauer)]
— R: Ausbreitg. u. Verf. d. Romantik. **895.** IX. 48)
— —: Menschen (?) od. Evoe. **1097.** 562-64
— — —: Seifenblasen. S., Dtsche V.-A. 05. **859.** April 92. **1110.** März 896 (ABartels) | **1168.** 508 (EHeilborn) | **1432.** Febr. 719 (CBusse) | **1538.** 373 (LvR.)
— —: L. Ursleu. **1104.** 94-96 (E vSchrenck)
— Ricarda: Gottfr. Keller. **1904.** $^{5}/_{3}$. (FServaes)
Huchard, H: Nouv. consultat nouv. **1573.** 1194 (Albu)
Huck, JCbr: Ubertin v. Casale u. dessen Ideenkreis. Freib., Herder 03. **880.** 84 (Kropatscheck) | **1264.** 561 (JSauer) | **1704.** 95. B. 89 RD.)
Hude, K: D. formentlige Modsigelser mellem Herodot og Thukydid [8.-A.] 04. **1586.** Nr. 51 (ChrHarder)
Hudleston, WH: On the origin of the marine Fauna of Lake Tanganyika. Ld., TVictoria Inst. 04. **1205.** 65 (E Stromer) [**1473.** 401 (EdB.)]
Hue, O: Uns. Taktik b. Generalstreik. Boch., Hansmann.]
Hue de Grais, Graf: Hdb. d. Verf. u. Verw. B., Springer 04. **353.** 92 (P.)
— —: Heer u. Kriegsflotte. Ebd., 04. **169.** 286 (Endres)
Hufiel, G: Econ. forestière. P., Laveur. **398.** 117 (Dimitz). **399.** 157-58, 439-41 (GH.) | **514.** 162-67 (Thaler) | **1677.** 192 (Schwappach) | **1678** 168
Hüfer, H: Krieg v. 1799 u. d. zweite Koalition. G., Perthes 05. **214.** Nr. 125. S. 388-89 (AHerrmann) | **412.** Nr. ? (FrWolters) | **661.** 343-47 (ESchulz) | **986.** 335-40 (MPflüger) | **1271.** Jan. 155 (*sg*) | **1325.** 29 (WMartens). **1894.** IV. 554-57 (HKretschmayr)
Hufnagl, L: Anltg. z. Führg. d. Tageb. f. d. forstl. Staatsprüfg. W., Frick 04. **1903.** 40
— R: Hdb. d. kaufm. Holzverwertg. **399.** 658-61 (Fürst). **515.** 359 (vZhuber) | **1560.** 305
Hufschmidt, F: Versuch ein. Gesch. d. ober. Warmetales. Wolfhagen, 05. **621.** 331 (PhL)
Hug, J: Kleine französ. Laut- u. Leseschule. Z., Füssli 05. **418.** 336 (OMeyer) | **873.** 14 (OMeyer)
Hughes, Ch: Willobie his Avisa. Ld., Sherratt 04. **703.** 269-70 (ABrandl)
— H: Atngsgymnast. **906a.** 564
— Th: Tom Brown's school days. L., Freytag 04. **946.** 111 (JEllinger)
Hügli: D. roman. Strophen i. d. Dichtg. d. Romantiker. Z., Zürcher & F. 00. **886.** 9 (OBrenner)
Hugo, A: Dichtgn. Grossenhain, Baumert u. Ronge. **214.** Nr. 231 (SBW.)
Hugueney, L: L'idée de peine privée en droit contemporain. P., Roussean 04. **425.** 24. B. 146-48 (NHerzen)
Huguet, E: Les métaphores et les comparais. dans l'oeuvre de V. Hugo. P., Hachette 04. **165.** 114. B. 218-22 (ERigal)
— —: Le sens de la forme dans les metaphores de Victor Hugo. Ebd., 04. **412.** Nr. 12 | **1680.** 29. B. 57-58 (JHaas)
Huguier, A: Traitem. d. ankylos. par la résect. orthop. P. **396.** 574 (Coste) | **405.** 605 (Vulpius) | **1580.** 1552 (Gretsel) | **1649.** 590 (Sick)
Huhn, A: Geheimn. d. Glaubens u. d. Geheimn. d. Bosheit. Predigten. 1., h. PGrassl. M., Lentner 05. **882.** Nr. 15
— E: D. alttestam. Citate i. N. T. **1831.** 131 (Diem)
— —: Hilfsb. z. Verständn. d. Bibel. T., Mohr 04. **690.** 62 (Dierks) | **880.** 9 (Jordan) | **889.** Nr. 26 (ABertholet). **1096.** 234-35 (PMehlhorn) | **1122.** 53 (JJ.) | **1226.** Nr. 18 Beil. (KKautzsch) | **1325.** 177
L'Huillier, DA: Le patriarche Saint Benoit. P., Retaux 05. **661.** 842 (GA.) | **1234.** 928 (JNäf) | **1376.** 68. B. 586
Huisman, M: La Belgique commerciale. Brux., Lamertin 02. **1704.** 95. B. 123-25 (OWeber)

Digitized by Google

Huit, Ch: La vie et les oeuvres de Ballauche. P., Vitte 04. **1376.** 108
Huldschiner, R: Arme Schluck. B., Fleisch. **1885.** 987
Hüller, H: Hdb. z. Güterklassifikat. d. i. Tarif, J. I, Abt. 4 gen. österr.-ungar. u. bosn.-herzegowin. Eisenbahn. W., S.-V. 04. **404.** 558-59 (KHassack) | **1876.** 145
Huelsen, Ch: D. Forum Romanum. R., Loescher & Co. 04. **889.** Nr. 22 (ORichter) | **1585.** Nr. 31-32 (FvDuhn). **1586.** Nr. 1 (AS.)
Humann, Abshoff: Talsperren. J., Costenoble. **784.** 184
— G: Kunstwerke d. Münsterkirche zu Essen. Düsseld., Schwann 04. **882.** Nr. 13 (JNeuwirth) | **1639.** 366 (JS.)
Humbert, G: Cours d'analyse. I. P., Gauth.-Vill. 03. **133.** 75 (GKowalewski) | **412.** Nr. 8 (E-l.) [Nr. 127]
— —: Sheridans Lästerschule. B., Fontane 03. **214.**
Humboldt, Karoline v., i. ihr. Briefen an Alex. v. Reunenkampff, h. AStauffer. B., Mittl. & S. 04. **889.** Nr. 12 (Ollarnack) [(MNath)]
— Wv: Polit. Denkschrift. B., Behr 03. **1135.** 121]
— —: Gesammelte Schriften. Ebd., 03. I, II, X, XI. **59.** 166. B. 985-91 (FrNikFinck) | **318 b.** 33 (E.vSallwürk). **412.** Nr. 14 | **886.** Nr. 10 (RAFritzsche) | **1135.** 616 (M Nath) | **1904.** $^{10}/_{6}$. (-r) | **889.** Nr. 30 (PHensel)
— Wilh. u. Caroline v., i. i. Briefen. I. 3. A., h. A.v Sydow. B., Mittl. & S. 06. **889.** Nr. 50 (RMMeyer)
Hume, D: Selbstmord u. Unsterblichk. d. Seele, tr. F Paulsen. L., Dürr 05. **779.** 429-30 (KGebert)
—: Unters. üb. d. menschl. Verstand. 2. A. L., Eiscber 03. **1786.** 126. B. 211-14 (HBrömse) [871 (Z.)]
— MAS: Henry VIII. Ld., Stationery Office 04. **661.**]
Hümer, K: Maturitätsprüfg. i. ihr. Vhltn. zu Gymnas., Univers. u. Publik. W., Hölder 05. **1816.** 55 | **1907.** $^{10}/_{6}$. (Fr)
d'**Humières**, R: L'île et l'empire de Grande-Bretagne. P., Soc. du Mercure de France 04. **1205.** 111 (ELentz)
Hummel, A: Leitf. d. Naturgesch. 2 J., h. RWerner. L., Hirt & S. 04. **690.** 103 (AHaefis) [XXVIII (Ar.)]
— Kv: Landgn. u. ihre Abwehr. **1190.** 70. B. XXVII-]
— —: Truppentransporte z. See. **1190.** 70. B. XXVII (Ar.)
Hummelauer, Fv: Exeget. z. Inspirationsfrage. Freib., Herder 04. **58.** 190 (JDöller) | **882.** Nr. 19 (WKoch). **600.** Nr. 22 (WCron) | **880.** 331 (Oettli) | **1233.** 273-76 (Vetter) | **1631.** 70-72 (PSchanz)
Humoristen, dtsche. III. Hbg. **1224.** 16. J. 256 (S.)
Hundeshagen, K: Einf. i. d. ärztl. Praxis. **184.** 8. J. 193-94 (Magen) | **185.** 323 (Pagel) | **434.** 486 (Lohnstein) | **448.** 107 (Maas) | **828.** 238 | **906.** 488 | **906 a.** 334 | **1141.** 350 (Kuhne) | **1211** 156 (Stüve) | **1212.** 635 (Petrut) | **1251.** 452 (Burwinkel) | **1243.** 246 (Leonhoff) | **1574.** 756 | **1579.** 1816 (Henius) | **1580.** 1405 (Spaet) | **1583.** 2275 (Schiff) | **1876 a.** 180
Hunger, J: Becherwahrsagg. b. d. Babyloniern. L., Hinrichs 03. **889.** Nr. 33 (FKüchler)
Hunt, W: The history of England from the accession of George III. Ld., Green & Co. 05. **412.** Nr. 48 (-r-r)
Hunter, R: Poverty. 2. Y., Macmill. 04. **473.** 51 (Fhlgr.)
Hunziker, J: D. Schweizerhaus. 3 Abschn., h. CJecklin. Aarau, Sauerländer 05. **178.** 238 (EHoffmann-Krayer). **585.** 88. B. 130 (RA.)
Hunzinger, AW: Brennende Fragen i. Licht d. Ewigk. Schwerin, Bahn 03. **880.** 43 (Glontz) | **1809.** 264 (Heine)
Hupfer, E: Dtschlds. Anteil am Welthandel. L., Dürr 04. **66.** 118 (EFriedrich)
Hupka, J: Haftg. d. Vertreters ohne Vertretgsvollmacht. L., Duncк. & Humbl. 03. **882.** Nr. 8 (Sthr) | **1698.** 57. B. 214 ff. (ThKipp) | **1841.** 151-52 (Gerhard) [Kipp)]
— —: Vollmacht. Ebd., 00. **1698.** 57. B. 214 ff. (Th)
Hupp, O: Kgl. bayer. Majestätswappen. M., Piloty & Loehle. **333.** II. 22-23
Hueppe: Unters. üb. Kakao. **906.** 988 (Solbrig)
— F: Alkoholmissbr. u. Abstinenz. **1279.** 851-52 (Flade). **1287.** 549 (Weiss) | **1851.** 192 (Teleky) [denmann)]
— —: Aetiol. of infect. diseases. L., 04. **1839.** 92 (Wi-]
Hueppe, F: Unterr. u. Erziehg. z. soz.-hyg. Standp. **361.** 366. **1904.** $^{1}/_{10}$. (AK.)
— —: Z. Sozialhygg. d. Tuberk. W., 04. **157.** 291 (Rüdin) | **1279.** 505 (Beitzke) | **1500.** 615 (Mugdan) | **1550 a.** 193 | **1573.** 1231, 1427 | **1582.** 19 (RAdler) | **1583.** 2462. **1823.** 261 (EHuncke) | **1839.** 562 (Böttcher)
Hurtado, G: Estudio del pie plano. Madr. **1573.** 157
— S: Pie plano. Madr. **1573.** 478 (Adler)
Hurter, A: Vorlag. f. d. Linear- u. Projektionszeichnen. Z., Füssli. **1782.** 118
Hus, J: De Corpore Christi - De Sanguine Chr., h. W Flajshans. Pr., Velimeks 04. **891.** Nr. 4 (SMDeutsch). **1704.** 467-68 (JLoserth)
— —: Von Schädlichk. d. Tradition, h. CvKügelgen. L., Wöpke 05. **691.** Nr. 20 (SMDeutsch)
— —: Jvs Opera omnia, h. WFlajshans. 1. Tl. 2, 3, II. 1. Pr., Burián 03/05. **889.** Nr. 43 (GLoesche) | do. 2. T. **661.** 847 (Bl.) | **1294.** 482 (OScheel)
Husen, Hv: 200 Fälle progr. Paral. d. Mäuse. Bonn, 02. **417.** 40 (Merzbacher) [670-72 (OGlöde)]
Hüser: Sogen. Bauernsprache d. Stadt Warburg. **1657.**]
— A: Zusammenlegg. d. Grundstücke. B., Parey 05. **843.** 301-2 (Fr.)
Husnot, T: Cypéracées. **1634.** 137 (Kneucker)
Hussey, B: A Handbook of latin homonyms. Bost., Sanborn & Co. **1586.** Nr. 51 (HDraheim)
Huster u. **Kretschmar**: D. Rechnen i. Haushalte. Plauen, Kell 04. **690.** 141 (AHaefis) [licae. 123. 186 (Heiner)]
Hustet, E: Jus matrimoniale hodiernum ecclesiae catho-]
Hutchins, BL, u. A.**Harrison**: A history of factory legislation. Ld., King & S. 03. **655.** 368-70 (HelSimon)
Hutchinson, J.jr: Surg. Treatm. of fac. neuralgia. Ld. **396.** 313-15 (Hofmann)
Hüter, L: Schülerkomment. zu Sophokles' Antigone. L., Tempsky 05. **331.** 532 (Wecklein) | **1064** 326 (Simon). **1586.** Nr. 41 (FH.) | **1695.** 288-90 (WGemoll)
Huth, G: Tungusische Volksliterat. Pet., 01. **1807.** 478 (KKoehne) [04. **1789.** 219 (Coehn)]
— M: Francis A D Fitz-Gerald, Carborundum. H., Knapp]
— P: An ders. Pers. wiederh. Laparot. B., 04. **406.** 959
Hutinet, G: Diabetesformen. **426.** ? (Loeb)
Hutten's Briefe an Luther, h. ESpringer. L., Wöpke 03. **882.** 28. B. Nr. 51 (Thimme)
Hüttenrauch, H: D. Augsburgische Konfession i. 1. Tl. erläutert. L., Strübig 04. **887.** Nr. 25 (KAmelung)
Hutter, F: Gesch. Schladming's. Graz, Moser 06. **68.** 20. J. 40 (JvZahn)
Hüttl, K: Astronom. Geograph. i. d. Volksschule. Brünn, Kindl 05. **1817.** 27. J. 30 [(Meisenheimer)]
Hutton, FW: Index Famae Nov. Zealandiae. **430.** 700-702]
— WH: Letters of V. Stubbs. Ld., Constable 04. **1283.** Nr. 12 (AZimmermann)
Hutyra: Schutzimpfgn. **1876.** 387
— F: Spez. Path. u. Ther. d. Haustiere. **172.** 265-67 (Hess) | **428.** 467 (Postolka) | **1580.** 2287-88 (Carl) | **1589.** 600
Huvelin, P: L'Histoire du Droit Commercial. P., Cerf 04. **425.** 24. B. 78 (Schück) | **889.** Nr. 15 (PRehme) | **1698.** 258 (KLehmann) | **1823.** 673-75 (JKohler) | **1826.** 553-55 (JStrieder)
Huxley, L: Thom. H. Huxley. **1009.** II. 354 (Jacobi)
Huygen's nachgel. Abh. **1009.** II. 293
Huyghens, Chr: Oeuvres complètes, publiées par la Soc. hollandaise des sciences. X. Haag, Nijhoff 05. **412.** Nr. 40 (-z-r.) | **889.** Nr. 39 (EGerland)
Huysinga: Schuld u. Schuldursache causa. Amst., Schröder 01. **1504.** 46. B. 228-31 (EJung)
Huysmans, C, L.de**Bronckère**, et L.**Bertrand**: 75 années de domination bourgeoise. Gent, Volksdrukkerij. **473.** 390 (EdB.)
— —: La révolut. de 1830. Ebd., **473.** 390 (EdB.)
— J-K: Trois Primitifs. P., Léon Vanier. **1890.** 5 (MJ Friedländer)
Hyleanus, J: Bek. ein. Trunksüchtig. **1243.** 158

Digitized by Google

Hymnarium Parisiense, h. KWeinmann. Reg., Coppenrath 05. **600.** Nr. 17 (LPfleger)

Hymnen, 2 gnostische, ausgelegt EPreuschen. Giess., Ricker 04. **889.** Nr. 17 (HGressmann)

Hymns, Latin, h. WAMerril. Bost., Sanborn 04. **889.** Nr. 4 (MManitius) | **1586.** Nr. 17 (MManitius)

Hynitzsch, A: Erinnergn. an vergangene Tage. Quedlinb., Schwanecke 04. **1585.** Nr. 28 (OWeissenfels) | **1586.** Nr. 23 (OWeissenfels)

Hypke, H: Chronik d. alt. Adelsgeschlechts d. v. d. Leutzce. H., Wischau & Burkhardt. **215.** 72 (EHeydenreich)

I—J

Jabez, B: A talc of the Kloster. Griffith & Rowland Press 04. **483** 227 (ABeyer)

Jabionowski, A: Atlas historyczny Ziem Ruskich Rpltej na przelomce. **1827.** 67-71 (AMell)

Jabouiay: Lecous de clin. chir. **1573.** 1051

Jaccard, P: Flora d. Jura. **394.** 98. B. 68 (Rikli)

Jaeckel: Ausbildg. d. einzeln. Infanteristen. B., Mittler & S. 05. **913 b.** 171 | **1379 b.** II. 96-97 (vMikulicz-Radecki)

— P: Reichsgesetz üb. d. Zwangsversteigerg. 2. A. B., Vahlen 04. **105.** 245-46 (Kretzschmar) | **250.** 161-62 (H Boethke) | **402.** 511 (Reinhard) | **425.** 24. B. 119 (Heinsheimer) [Nr. 20, S. 656-59 (KKautsky)]

Jaeckh, G: D. Internationale. L., Buchdruckerei. **1598.**]

Jackson, HH: A century of disbonor. N.Y., 05. **1556.** V. 647-50 (LKatscher)

Jacob, B: Im Namen Gottes. B., Calvary & Co. 03. **882.** Nr. 7 (NSchlögl) | **1294.** 245 (WNowack) | **1869.** 90-91 (HVogelstein) [40 (EdKönig)]

— —: D. Pentateuch. L., Veit 05. **1393.** J. 1906. S. 133-]

— E: Johannes v. Capistrano, 1. T. Bresl., Woywod 03. **334.** 867-70 (MBihl) **1225.** 100 (GSteinhausen)]

— G: Bibliographie üb. d. Schattentheater. Erl., 03.

— —: Schattentheater in s. Wanderg. v. Morgenland z. Abendland. B., Mayer & Müll. 01. **125.** 100 (GSteinhausen) [**412.** Nr. 30 (KFoy) | **585.** 87. B. 64 (JGr.)]

— —: Vortr. türk. Meddâhs. Ebd., 04. **387.** 31-32 (Giese).]

— J: Lehrb. d. Arithmetik f. Untergymnasien. W., Deuticke 05. **1064.** 180 (ALiebus) | **1800.** 110 (KKraus)

— K: Bismarck u. d. Eroberg. Elsass-Lothring 1870/71. Str., vauHauten 05. **412.** Nr. 51

— —: V. Lützen n. Nördlingen. Ebd., 04. **986.** 33. B. 448-54 (GWolf) | **1704.** 95 B. 92-95 (MRitter) [Prosiegel)

— V: The interloper. Ld., Heinemann 04. **1383.** 158 (Th)

Jacobi, A: Bldg. d. Farb. i. Tierreiche. Brachwede, Breitenbach & Horster 04. **536.** 282 (Bütger) | **1067.** 138. **1260.** 352 | **1288.** 246 (vIlanstein) | **1556.** V. 493-94

— —: Tiergeogr. L., Göschen 04. **536.** 31 (Höttger). **311.** 230 | **412.** Nr. 12 | **430.** 702-4 (Meisenheimer) | **882.** Nr. 13 (HO.) | **1288.** 140 (vIlanstein) | **1584.** 238 | **1665.** 142 (Schröder) | **1668.** 798 (Gerbing) | **1817.** 126 (HPabisch)

— E: Atlas d. Hautkrkht. **407.** 48 (Kulisch) | **717.** 285. B. 106 (Meyer) | **1573.** 73 (Joseph) | **1654.** XII. 206 (Lassar)

— L: D. Saalburg. G., Perthes 04. **875.** 85. H. 111-12 (RMenge) | **1166.** 51 | **1696.** 894-96 (JOehler)

— M: Naturw. Anschaug. **1009.** II. 165 (Strunz)

— —: Sonne, Mond u. Erde. **1009.** IV. 276 (Strunz)

— M: Weltgebäude d. Kardin. Nikolaus v. Kusa. B., Kohler 04. **68.** 198 (SPletzer) | **661.** 436 (Zibermayr). **1009.** 42 (Bopp)

Jacobsen, E., u. PN.**Ferri:** Neuentdeckte Michelangelo-Zeichngn. i. d. Uffizien z. Florenz. L., Hiersemann 05. **889.** Nr. 37 (ESteinmann)

Jacobsohn, H: Quaestiones Plaut. metricae et grammaticae. Gött., 04 **508 b.** 18 (PESonnenburg)

— S: D. Theater d. Reichshauptstadt. M., Langen 04. **477.** 1084 (A.vWeilen)

Jacobson, B: Francesco Petrarca. L., Insel-Verl. 04. **532.** Nr. 41, S. 323-24 (HSchneegans)

Jacoby, D: Xenien zu Schiller's Todestage. B., Behr 05. **214.** Nr. 128, S. 412 (GE.) | **889.** Nr. 20 (RBöhme)

— F: Apollodors Chronik. B., Weidm. 02. **986.** 277-79 (CWinkelsesser) [03. **880.** 235 (Josephson)]

— H: Evangelien d. Markus u. Johannes. L., Strübig]

Jacquet, A: Arzneiverordngsl. **1583.** 155 (Paschkis)

Jacquier, E: Histoire des livres du Nouveau Testament. II. P., Lecoffre 05. **889.** Nr. 28 (HHoltzmann) | **1233.** 453 (Belser) | **1263.** 12. J. 519 (EM.)

Jadassohn: Hautkr. b. Stoffwechselanom. **414.** 565 (Classen) | **1324.** 442-43 (Jesionek) | **906.** 710-11 (Müller) | **1573.** 1345 | **1574.** 467

— J: Bhdlg. d. akut. Gonorrhoe. **517.** 121 (Joseph)

Jäde, E: H. Becque. K., Neubn. 04. **1680.** 29. B. 62-63 (JHaas) | **1681.** 278-79 (MIippke) | **1696.** 908 (FWawra)

Jaell, M: Musik u. Psycho-Physiologie, tr. FKromayer. Str., Strassb. Dr. 05. **412.** Nr. 39 (JM.) | **1156.** 963-66 (E Friedrichs)

Jaffé, E: D. engl. Bankwesen. L., Dunck. & Humbl. 04. **882.** Nr. 7 (LGall) | **1097.** 838 (FHertz) | **1851.** 168 (Somary) | **1905.** $^{9}/_{11}$ (LW.) [(KS.)]

— —: J. A. Koch. Innsbr., Wagner 05. **412.** Nr. 48]

— J: Blasenmole u. Eierstock. L., 03. **406.** 125

— K: Stellg. u. Aufg. d. Arztes a. d. Gebiete d. Krankenversicherg. J., Fischer 03. **719.** 3. F. 29. B. 125 (Prinzing) | **1243.** 278 (Lennhoff)

— M: Stellt d. Bottini'sch. Operat. ein. Fortschr. i. d. Bhdlg. d. chron. Urinretent. b. Prostatik. dar? J., Fischer. **396.** 468 (Hirt) | **818 a** 1153 (vDüring) | **1649.** 77. B. 318 (Baum)

Jagd, d. hohe. **399.** 163 (Fürst) | **1436.** J. 1900. S. 327-]

Jagdpraxis. 515. 368 (Ldr.) [28 (S.)]

Jagemann, E.v: Z. Reichsfinanzreform. Heid., Winter 05. **357 a.** 111 (CHeiss) | **425.** 24. B. 187-88 (Olshausen). **1598.** Nr. 26, S. 862-64 (gj.)

Jäger: Federviehzucht. **1560.** 176 | **1876.** 665

— CSt: Gall. Privat. **1801.** 155

Jaeger, E: Gläubigeranfechtg. ausserhalb d. Konkurses. B., Guttentag 05. **549.** 50. J. 135 (g.)

— —: Komment. z. Konkursordng. 2. A. B., Guttentag 04. **402.** 512 (Lobe) | **408.** 378 | **1118.** 38 | **1240.** 56 | **1651.** 34. B. 517-22 (Biermann) | **1698.** 56. B. 624-26 (Keyssner)

— —: Papin u. d. Dampfmasch. **1009.** 119 (Kahlbaum)

— —: Wohngsfrage. **1070.** 13 (Blasius)

— F: Oberflächengestaltg. i. Odenwald. S., Engelhorn 04. **889.** Nr. 20 (GKlemm) | **1205.** 42 (Greim) | **1800.** 103 (HWidmann)

— G: Theoret. Physik. I. 3. A. L., Göschen 04. **882.** Nr. 19 (ALampe) | **1288.** 309 | **1584.** 237, 590 | **1660.** 949 (vGrünbaum) | **1785.** 431 (MIkle)

— H: Nutzgärtnerei. **539.** 395 (Hesdörffer)

— J: D. nord Atlantis. **1277.** 27. J. 191

— —: Klosterkirche zu Ebrach. Würzb., Stahel 03. **214.** Nr. 219 (F-r) | **882.** Nr. 11 (JNeuwirth) | **1113.** 258 (Bergner) [373 (VSchultze)] **986.** 63 (WMartens)]

— —: Klosterleb. i. Mittelalt. Ebd., 03. **175.** 251 | **880.**]

— —: Poesie i. Zuchthaus. S., Kielmann 05. **215.** 384 (KFeste) | **1122.** 383 (PD.) | **582.** 1237-41 (GMichael) | **725.** 122. B. 164-66 (MFührmann) | **1226.** 521-23 (Schönwald). **1417.** 95. B. Nr. 7, S. 172 (FDoring)

— —: Schola Carolina Osnabrugensis. Osnabr., Pillmeyer. **661.** 443 (GvO.)

— L: Ration. Federviehzucht. **1578.** 186 (Beeck)

— O: Didakt u. Methodik d. Geschichtsunterr. **591.** 165 (FRösiger) | **1137 a.** 926 (DrFr)

— —: Gesch. d. 19. Jhdts. L., Göschen 04. **412.** Nr. 47. **590.** 316 (Widmann) | **889.** Nr. 21 (HOncken) | **1695.** 539-42 (RLange)

— —: Homer u. Horaz. M., Beck 05. **214.** Nr. 73, S. 581 (LSchädel) | **707 b.** 587-91 (ThOpitz) | **829.** 337-40 (Th Klett) | **875.** 85. H. 84-88 (ABaumeister) | **889.** Nr. 21 (AStamm) | **1064.** 414-15 (AKornitzer) | **1325.** 321 (W Martens)

Digitized by Google

Jaeger, S: D. Weg zu Gott uns. Vater. H., Bh. d. Waisenh. 02. **1294.** 21 (ATitius)

Jaegermann, R: Th. Bredichins mechan. Untersuchgn. üb. Kometenform. L., Voss 03. **1498.** 2-29 (OSppenheim)

Jaegers u. Inderfurth: D. Katechet. K., Bachem 05. **337.** 278 (Bühlmayer) | **600.** Nr. 22 (WOtt) | **1079.** 314 (Genius) | **1234.** 913 (Schulte)

Jagic, V: E. unediert. griech. Psalmenkomment. W., Gerold 04. **1264.** 368-72 (GMercati)

Jagwitz, Fv: Soz. Gesetzgebg. m. Soziald emokr. B., Hayns Erben 04. **111.** 1246 | **842a.** 130-33 (AOtt) | **1524.** 509 (S.-A.)

Jahn, F: Probl. d. Komisch. i. s. gesch. Entw. Potsdam, Stein 04. **590.** 311 (GVogrinz) | **1289.** Nr. 14 (BDiederich) | **1786.** 126. B. 225 (Strecker)

— —: Wesen d. Komischen. **1786.** 38. B. 68 (Cohn)

— FM: Ethik. 3. A. L., Dürr. 05. **872.** Lit.-B. 21 (Muszynski) [L., Pfeiffer 04. **412.** Nr. 51 (EKönig)]

— G: D. Buch Daniel nach d. Septuaginta hergestellt.] — —: Buch Ezechiel. L., Pfeiffer 05. **1499.** 435-36 (AWe.)

— —: Melanosark. d. Vulva. M., 04. **406.** 632

— H: Elektrochemie **1659.** 562 (Abegg)

— K: Gesetzl. Best. u. polizeil. Verordng. f. d. Dachschieferbrüche. **1268.** 77

— M: Ethik als Grundwissensch. d. Pädagogik. L., Dürr 05. **196.** 204, 358 (K-n.) | **875.** 84. H. 116 (W Fries) | **1333.** 777 (HGötz) | **1539.** 785 (B.) | **1879 b.** 46 (O Schmidt)

— —: Psychologie als Grundwissensch. d. Pädagogik. 4. A. Ebd., 04. **1135.** 453-55 (ERothert) | **1696.** 356-57 (JLoos)

— W: Kosmogon. Grundanschaugn. i. Mânava-Dharmaśastrano Diss. Würzb. L., Druck. Drugelin 04. **889.** Nr. 36 (MWinternitz)

Jahncke, E: Gew. Erscheingn. i. auft. u. durchgeh. Licht bearb. Flächen. Königsb. Pr. **1790.** 61 (Götting)

Jähnichen: Verletzgn. d. Mag. durch Geschosse. B. **1141.** 359 (Aronheim) [59 (MKrause)]

Jahnke, E: Nachr. a. Ferd. Caspary. L., Teubn. 03. **133.**

— —: Vorlesgn. üb. Vektorenrechng. m. Anwendgn. d. Geometrie, Mechanik u. Physik. Ebd., 05. **753.** 360 (EJahnke) | **1426.** 134

Jähns, M: Geschichtl. Aufsätze. B., Paetel 03. **145.** 571 (Grävell) | **1110.** März. 910 (HRohne) | **1827.** 67 (FKKoetschau-Khull) [(Sticker)]

Jahr, A: 30 Fälle v. Carcin. linguae. J., 03. **906 a.** 36

Jahrbuch d. Alkoholfrage. h. v. Böhmert u. Meinert. I. Dr., Böhmert 05. **412.** Nr. 40 (LK-r.) | **1526.** 56 (p.s.)

— d. Automobil- u. Motorbootindustrie. I., H. B., Calvary. **1660.** 907-8 (WAThMüller)

—, Berliner, f. Handel u. Industrie. B., Reimer 05. **357 a.** 192-94 (LKatzenstein) | **412.** Nr. 31 | **1698.** 56. B. 607 (LKeyssner)

— d. Dtschn. Bibliotheken. h. Ver. deutsch. Bibliothekare. 3. H. L., Harrassowitz 04. **882.** Nr. 7 (HBohatta)

—, biograph., u. dtschr. Nekrolog. VII. B., Reimer 05. **214.** Nr. 35 (*pos*) | **412.** Nr. 20 | do. VIII. **214.** Nr. 260 (*pos*) | **412.** Nr. 50 | **1271.** Jan. 154 | do. V. u. VI. **1704.** 95 B. 76 83 (GKaufmann) | do. V. **1906.** $^{32}/_{3}$ (y.)

— d. dtschn. Burschenschaft 1905. 3. J. B., Heymann 05. **145.** 294 (PSaymank) | **357 a.** 132-36 (PSaymank)

—, Dresdner, 1905. Dr., Baensch 05. **973.** 123 (P.) | **1735.** 285 (R.) | **1890.** 238 (CSachs)

— d. schweiz. elektrotechn. Vereins. **211.** 124-26

— d. Entscheidg. a. d. Geb. d. Zivilrechts. I., H. L., Rossberg 03 04 **250.** 421-23 (Jaeckel) | **352.** 583 (E.). **402.** V. 645 (Lobe) [(ABettner)]

—, geograph. 26. u. 27. B. G., Perthes 04. **1686.** 711

— d. Gesellsch. f. d. Gesch. d. Protestantism. i. Oesterr. h. G. Loesche. 25. J. W., Klinkhardt 04. **880.** 124 (Kropatscheck)

— d. Gesellsch. f. bild. Kunst u. vaterl. Altertümer z. Emden. XIV. Emden, S.-V. 02. **986.** 126-27 (FrWRiemann)

Jahrbuch f. Gesetzg., Verwaltg. u. Volkswirtsch. i. Dtschn. Reich. 29. J. 4. H. B., Dunck. & Humbl. 05. **1293.** Doz.]

— f. d. Gewässerkde. Dtschlds. **1288.** 244 (Sq.) [800]

— f. d. Gewässerkde. Norddtschlds. B., Mittl. & S. 04. **46.** 328 (WBrennecke) | **329.** 67-69 | **390.** 174 (KFischer). **412.** Nr. 39 | **1204.** 187-89 (FJFischer) | **1677.** 263 (Schubert) | **1693.** 37-40 (Gravelius) | **1711b.** 40 (Br.)

— d. Grillparzer-Gesellsch. h. KGlossy. 15. J. W., Konegen. **477.** 1727 (ABettelheim) | do. 13.-15. J. **882.** Nr. 24

— d. dtschn. Handelskammern u. sonst. amtl. Handelsvertretgn. h. v. Wendtland. 1905. L., Hirschfeld 05. **412.** Nr. 48 [**986.** 362-67 (GSchuster)]

—, histor. h. J. Weiss. 25. B. M., Herder & Co. 04.

— d. freien dtschn. Hochstifts. Mainz, Knauer. **214.** Nr. 187, S. 309-10 (LG.)

— d. Ver. f. d. evang. Kirchengcsch. Westfalens. 7. J. Güt., Bertelsm. 05. **880.** 125 (Josephson)

—, kirchenmusikal. 1903. 18. J. Reg., Pustet. **68.** 264 (FPuchas) | **882.** Nr. 1 (JMayrhofler)

—, kirchl. 32. J. Hag., Rippel. **216.** 145-47 (HAKrose)

— d. Zentralverbandes dtschr. Konsumvereine. Hbg., Kaufmann & Co. **1598.** 24. J. Nr. 13, S. 437-39 (H Fleissner) | **1598.** Nr. 15 (HFl.)

— d. bild. Kunst 1904. Düss., Fischer & Franke. **207.** Beil. z. 4. H. (-n.) | **600.** Nr. 21 (HDimmler)

— d. kgl. preuss. Kunstsammlgn. 25. B. 04. B., Grote 04. **889.** Nr. 7 (JStrzygowski) | **1890.** 17 (CSachs)

— f. 1903 d. dtschn. Landwirtsch.-Genossenach. B., Parey 04. **328.** 17-19 (Haas) | do. 19. B. **1217.** Nr. 26

— d. Sächs. Missionskonferenz f. d. Jahr 1904. 17. B. L., Wallmann. **887.** Nr. 4 (HPalmer) | do. J. 05. **880.** 313 (Plath) [**1344.** 569-70 (DS.) | **1764.** 441-42 (AH.)]

— d. Musikbibl. Peters, h. RSchwartz. L., Peters 05.

— d. Naturwissensch. 1903/04. 19. J. Freib., Herd. 04. **68.** 20. J. 13 (HHoffbauer) | do. 1904/05. **1325.** 284 (Sachs). **1789.** 746 (EBose) | **1800.** 732-33 (EKaller)

— f. d. Oberbergamtsbezirk Dortmund. Essen, Bædeker 05. **549.** 682 | **655.** 1673-74 (Jeidels)

—, pädagog. h. v. JMeyer u. HRosin. 2. J. B., Gerdes & Hödl. **320.** 363 | **1244.** 2. Beil. Nr. 3 (BL.) | **1800.** 564 [$^{12}/_{4}$. (Frankfurter)]

—, pädagog., 1904. h. v. Zwilling. W., Manz 05. **1907.**

— d. Vereins f. wissensch. Pädagogik. 36. J. Dr., Bleyl & Kaemmerer 04. **145.** 571 (KKnabe) | **1782.** 181 (XW.)

— d. landw. Pflzn. u. Tierzüchtg. 2. J. **171.** 523 (Grammlich) | **172.** 270-71 (Kraemer) | **712.** 36. B. 23 | **1100.** 189 (Kärnbach) | **1427.** 18. J. 233 | **1589.** 420 (Vogel) | **1590.** 340 (Zürn)

— f. Photographie u. Reproduktionstechnik f. d. Jahr 1905. h. JMEder. H., Knapp 05. **370.** $^{17}/_{11}$. (Ad.) | **1072.** 18. J. 67 (FrTh.)

— d. österr.-ung. Pilgerhauses „Z. heil. Familie" i. Jerusalem. W., S.-V. 05. **882.** Nr. 21 (H.) [(Schuchhardt)]

— d. Provinzialmuseums zu Hannover. **1772.** 81-83]

— d. Radioaktivität u. Elektronik. h. JStark. 1. 1. u. 2. H. L., Hirzel 04. **882.** Nr. 8 (Hartwig) | **1659.** 155 (Harms)

— d. dtschn. Rechts. h. HNeumann. 2. J. B., Vahlen. **550.** 202-4 (Endres) | **1280.** 255 (R.)

— f. sexuelle Zwischenstuf. **342.** 547-48 (B) | **342b.** 168. **414.** 73 (Freyhan) | **417.** 808 (Flatau) | **523.** 216-18 (Freudenberg) | **818 a.** 1350 (Eulenburg) | **906 a.** 552. **1286.** 23-28 (Birnbaum) | **1574.** 1220-21 | **1798.** 121-22 (Guttmann)

— d. dtschn. Shakespeare-Gesellsch. B.-Schöneberg, Langenscheidt 05. **477.** 454-55, 1661 (MMeyerfeld). **829.** 72 (Sakmann) | **946.** 267-75 (PhWagner)

—, statist., d. k. k. Ackerbauministeriums. f. 1904. 1. H. W., Hof- u. Staatsdruck. 06. **1427.** 96

— —, f. d. Dtsche. Reich. 25. J. B., Puttk. & Mühlbr. 04. **719.** 3. F. 29. B. 270-73 (WWähler)

Digitized by Google

Jahrbuch, statist., deutscher Städte. Bresl., Korn 04. **719.** 3. F. 29. B. 275 (JConrad) | **1598.** Nr. 24, S. 797-99 (ad.br.) | **1826.** 381-83 (-r.) [99 (PKollmann)]
— —, f. d. Kgr. Sachsen. Dr., Heinrich 05. **357a.** 158-
— —, d. Stadt Berlin. B., 04. **719.** 3. F. 29. B. 276 (JC.)
— —, f. d. preuss. Staat. I, 11. **655.** 803-5 (WBöhmert)
— mod. Studenten. Osterw., Zieke'dt 04. **145.** 294 (P Saymank) [(HSeidel)]
— d. Ungar. Karpathenvereins. lg., 04. **585.** 87. B. 99
— d. höh. Unterrichtswesens i. Oesterr. 18. J. W., Tempsky 05. **1800.** 155 (Glöser)
— f. Volks- u. Jugendspiele. 14. J. L., Teubn., 05. **825.** 153 (Supprian) | **1741.** 405 | **1886.** 700 (JW.)
— f. d. Zeichen- u. Kunstunterr. Hann., Helwing 05. **404.** 431 | **690.** 188 (FKuhlmann) [Nr. 281 (J)]
Jahrbücher, württemberg., f. Statist. u. Landeskde. **214.**
— d. kgl. Akademie gemeinnütz. Wissensch. zu Erfurt. Erf., Villaret 04. **1086.** 301 (GA.)
Jahre, 50, Denkmalpflege. W., 03. **1014.** 17. J. 197-200
Jahresbericht d. Wiener Aëroklub üb. 1904. W., V. d. Aëroki. 05. **917.** 63 (Moedebeck)
— üb. d. Entwicklg. d. dtschn. Schutzgebiete i. Afrika u. d. Südsee. B., Mittl. 05. **913 b.** 155-57 (E.vLiebert)
—, astronomisch., h. WFWisliceuus. VI. B., Reimer 05. **412.** Nr. 48 (K.)
— pro 1903 d. chem.-techn. u. hygien. Instit. Dr. Popp u. Dr. Becker Frkf. a. M. Fr., 04. **1646.** 86-90
— üb. d. Fortschritte i. d. Lehre v. d. Gährgsorganismen. 11. u. 12. J. 00.01. L., Hirzel 04. **412.** Nr. 19
— d. Geschichtswissenschaft, h. EBerner. B., Weidm. 04. **986.** 47-51 (KLöschhorn)
—, hagiogr., f. 1903. Kempt., Kösel 04. **68.** 385 (AWeis). **214.** Nr. 61 (AO.) | **472.** 236-37 | **600.** Nr. 23, 24 (LPfleger) | **1264.** 274 (GMeier) | **1285.** Nr. 7 (-ag.) | **1376.** 68. B. 462 | **1394.** 353 (MK.)
—, 20., auf d. Geb. d. Hyg. **341.** 159
— üb. d. Erfahrgn. u. Fortschritte auf d. Gesamtgebiete d. Landwirtsch. Br., Vieweg & Sohn 04. **412.** Nr. 15 (HWerner) [136, 266 (Holzmüller)]
— d. dtschn. Mathematikervereinigg. L., Teubn. **1741.**
— üb. d. Fortschritte in d. Lehre v. d. pathogenen Mikroorganismen, h. PvBaumgarten u. FTangl. L., Hirzel 04/05. **882.** Nr. 14 (KMüller)
—, 8., d. Kommiss. f. d. Kanalisierg. d. Moldau- u. Elbefluss. in Böhmen üb. ihre Tätigk. 1904. Pr., S.-V. 05. **1711 b.** 94 (LPolak)
—, kritisch., üb. d. Fortschritte d. rom. Philologie, h. KVollmöller. VI. 2. H. Erl., Junge 04. **1586.** Nr. 6 (H Ziemer) [**1811.** 63:-35 (SPuscariu)]
—, 10., d. Instit. f. rumän. Spr. z. Leipzig. L., Barth 04 |
—, pädagog., v. 1902. 55. J., h. HScherer. **418.** 15
— üb. d. höh. Schulwes., h. CRethwisch. B., Weidmann 03. **590.** 157-60, 615-19 (HSteinberg) | **1585.** 24. B. Nr. 47 (CNohle) | **1586.** Nr. 33, 34 (OWeissenfels) | **1799.** 162-64 (OSteinel) | **1800.** 289-98
— üb. d. Stand d. d. Volksschulrektorat unterstellt. Städt. Schulen i. Mannheim 1903/04. Mannh., Vereinsdruck. 04. **1797.** 60 (Dohmöhl)
—, theolog., h. GKrüger u. WKöhler. 23. B. 1.-7. Abt. B., Schwetschke & S. 04. **412.** Nr. 37 (Sehm.) | **880.** 45, 152 (Jordan) | **891.** Nr. 14 (Allarnack) | **1283.** Nr. 9 (S.) [der 04. **1906.** $^{20}/_{12}$ (AvPremerstein)]
Jahreshefte d. österr. archäolog. Instituts. VII. W., Hölder
Jahresmappe d. Gesellsch. f. christl. Kunst. M., Allg. V.-G. 05. **811.** 71-80 (PLex) | **1199.** 155 | **1376.** 68. B. 216-18 (StBeissel) [**250.** 700 (Fuchs)]
Jaitz, F: Vertretg. e. Ehegatten. B., Struppe & W. 04.
Jakob, L.: Stenogr. Stammbuch a. Szegedin. 03. **168.** 232-34 (BKozma)
Jakobi, A: Bdtg. d. Farb. i. Tierr. **1171.** 63-64 (PK.)
— E: Atlas d. Hautkr. **1583.** 490 (Ehrmann)
— M: Kant als Physiker. **1009.** 117 (Diergart)
— S: D. kgl. preuss. Maschinenbauschulen. Elberf.-Barm., Springer 05. **830.** 16. J. 800 | **1567.** 536 (Tr.). **1710.** 1645, 1726 [546 (MNath)]
Jakobs, F: Reform d. höh. Unterr. i. Frankr. 1902. **1135.**
Jakobsen, J: Faeroske folkesagn og aeventyr. Kop., Möller. **1606.** 299-303 (BKahle) [1307]
Jakobsthal, H: Naht d. Blutgef. **1212.** 729 (Leenen) | **1574.**
Jakoby, H: Evangelien d. Markus u. Johannes. L., Strübig 03. **412.** Nr. 2 (GN.)
Jaksch, Rv: Clinical diagnosis. **414.** 1193 (Unverricht). **1573.** 1572 (K.) | **1750.** 201-2 (vLeyden)
Jakschе, Fr: Orden d. Kreuzherrn. **1832.** 704 (Krõss)
Jalhay, H: Notice sur les mines d'or et d'argent de la république de Honduras. Antw., 04. **1205.** 77 (KSapper)
James, SP, a. W.Glen-Liston: Anopheles mosquitos of India. Calc., Thacker. **1579.** 681 (Hetsch) | **1583.** 740 (L.)
— W: Théorie de l'émotion. P., Alcan 03. **1798.** 38. B. 330 (Groetbuysen) [37. B. 129-43 (Runze)]
— —: Varieties of relig. experience. Ld., Longm. **1798.**
Jamik, H: Studie üb. d. Komposit. d. Fierabrasdichtgn. H., Niemeyer 03. **1680 b.** 175-88 (ERichter)
Jampel, S: Wiederherstellg. Israels unter d. Achämeniden. Bresl., Koebner 04. **880.** 299 (Schaefer) | **891.** Nr. 25 (Volz) [**900.** 665-66 (M.)]
Jane, FT: The Imperial Russian navy. Ld., Thacker 04.
Jaeneke, G: De statuum doctrina ab Hermogene tradita. Ad rhetoricae historiam symbolae. Diss. L., 04. **1585.** Nr. 37 (GLehnert) [(MFriedmann)]
Janet: Les obsessions et la psychasthénie. **417.** 409-30
— Ch: Anat. in gaster de la Myrmica rubra. P., 02. **1665.** 33 (Escherich)
— —: Observat. sur les fourmis. **645a.** 226 (Krancher)
— — —: Observv. sur les guêpes. P., Nand. **1288.** 524-26 (vHanstein) | **1369.** 115, 123 [**1789.** 26 (HThSimon)]
— P: Leçons d'électrotechnique générale. P., 00/04.
Janeway, ThC: Clin. Study of bloodpressure. N.Y. **134.** 82. B. 419 (Schwartz)
Jaenicke, H: Gesch. d. alt. Friedrichsschule z. Gumbinnen. Pr., Gumbinnen. **986.** 43 (KLöschhorn)
Jänisch, A: Aufg. f. d. Rechnen. Potsd., Stein. **690.** 130 (AHaeffs)
Janisch, W: Geometr. Aufgab. Ebd., 04. **690.** 150 (A Haeffs) | **1695.** 57 (AKallius) | **1696.** 185 (EGrünfeld)
Janka, G: Fichteunters. **399.** 517-18 (Mayr)
— —: Holzqualit. W., Frick 04. **515.** 192 (S.) | **1436.** J. 1904. S. 326 (C.) | **1903.** 37-39 (KL.)
Jankau, L: Bach-Lexikon. Hdb. Lpz., 47 (Neubaur)
Janke, A: Auf Alexanders d. Grossen Pfaden. B., Weidmann 04. **707 a.** 157 (ELammert) | **889.** Nr. 40 (HNiese). **986.** 146-49 (CWinkelsesser) | **1289.** Nr. 2 (RHansen). **1585.** Nr. 31-34 (ELammert) | **1586.** Nr. 9 (ROehler). **1668.** 730 (HZimmerer) | **1695.** 144-45 (MHodermann)
— L: Chem. Staatslaborat. zu Bremen 1877-1901. **439.** 317 | **1009.** IV. 299 (Kahlbaum) | **1644.** 762 (Mai)
Janko, J: Soustava dlouhých slabik koncových v staré germanštině. Pr., Rivnáč 03. **882.** Nr. 8 (WVondrák)
Jankowsky, R: Begründg. naturgem. Hochwaldbest. **525.** 256 (F) | **1677.** 327-30 (Schöpfer) | **1768.** 134 (Schneider)
Jannaccone, P: I tributi speciali nella szienza etc. Torino, 05. **493.** 22. J. 2. B. 393-94 (CBresciani)
Jannasch, P: Gewichtsanalyse. **1644.** 1645 (Sieverts) | **1790.** 251 (Böttger)
Jaennicke, F: Führ. f. Sammler u. Liebhab. v. Gegenständ. d. Kleinkunst. L., Schönfeld 05. **830.** 395 (Bezold)
Janowski, W: Allg. Semiot. d. Erbrech. J., 03. **1618.** 759 (Boekenheimer) | **1835.** VIII. 686 (Mamlock)
Jansen, FG: Rob. Schumann's Briefe. N. F. 2. A. L., Breitk. & Härt. **1155.** März 427 (KMey)
— G: Grossherz. Carl Alexander v. Sachs. i. s. Briefen an Frau Fanny Lewald-Stahr. B., Paetel 04. **412.** Nr. 44 | **477.** 1153-55 (LGeiger)
— —: Nordwestdtsche. Studien. Ebd., 04. **412.** Nr. 8 (AL.) | **477.** 1153-55 (LGeiger) | **594.** 75 (HD.) | **661.** 424

Digitized by Google

(AL.) | **1168.** 667-68 (EHeilborn [Aus Oldenburg]) | **1904.** $^{30}/_{4}$. (-r.)

Jansen, M: Papst Bonfazius IX. [1389-1404] u. s. Beziehgn. z. dtschn. Kirche. Freib. i. B., Herder 04. **412.** Nr. 8. **625.** Juli 507 (LPfd.) | **880.** 267 (Lezius) | **882.** Nr. 13 ((PMBaumgarten) | **1132a.** 157 (Eubel) | **1253.** 692-700. **1264.** 209-11 (EGöller) | **1376.** 68. B. 111 | **1501.** 143-44 (Loserth)

— —: Kaiser Maximilian I. M., Kirchheim 05. **188.** 79 (S.) | **369.** 231 (WFelten) | **779.** 345 | **882.** Nr. 23 | **891.** Nr. 21 (HVirck) | **1198.** 529 (JSchlich) | **1199.** 285 | **1253.** 507 | **1263.** 594 | **1376.** 216 | **1735.** 128 (D.)

— S: Sofienrub. **494.** 772 (Walter)

Janson, v: Gesch. d. Befreiqskriege 1813-15. II. B., Mittler & S. 05. **913.** 2843-48, 2855-61 (vdOsten)

— —: Gesch. d. Feldzug. 1814 i. Frankr. **1731.** 543

— A.v: Zusammenwirk. v. Heer u. Flotte i. russ.-japan. Kriege 1904/05. B., Eisenschmidt 05. **913b.** 418

Janssen, FG: R. Schumann's Briefe. L., Breitk. & Härt. 04. **477.** 846 (RLouis)

— J: Gesch. d. dtschn. Volkes. Freib., Herder 04. **68.** 287 (JHöller) | **145.** 561 (LFreytag) | **472.** 240 (AE.). **600** Nr. 9 (LPfleger) | **661.** 908 (LPfd.) | **882.** Nr. 13 (A Starzer) | **986.** 426-27 (Schmitz-Mancy) | **1137a.** 450-55 (Ricks) | **1199.** 217 | **1283.** Nr. 9 (JKnepper) | **1292.** 412 (AlbBüchi) | **1376.** 68. B. 456 [**895.** IX. 84]

— M: Lust. Snacks u. wahre Vertellige. Br., Meyer.]

Janssens, E: Le Néo-Criticisme de Charles Renouvier. P., Alcan 04. **600.** Nr. 10 (JWeimand) | **694.** 20. B 1 (M Gloszner) | **1376.** 68. B. 109

Janssens, L: Dogmatik. **1394.** 150-53 (LL.)

— —: Summa Theologica. Freib., Herder 05. **882.** Nr. 24 (Endler) [05. **1376.** 68. B. 582]

— —: Tractatus de deo creatore et de Angelis. Ebd.,]

Jansson, AC: De Europeiska Kolonierna. Stockh. **66** 67 (GBraun)

Jantzen, H: Literaturdenkmäler d. XIV. u. XV. Jhdts. L., Göschen 03. **600.** Nr. 5 (JNiemann) | **882.** Nr. 6 (A ESchönbach) | **886.** 59 (Helm) | **1655.** 426 (GBrrismann)

Janus, H: D. käuff. Weib. **1009.** 142 (Sudhoff) | **1251.** 231 (Forchheimer) | **1550a.** 18 [thielleux. **216.** 199]

Janvier. E: Exposit. de la morale catholique. P., Le-]

Jany: D. alte Armee v. 1655-1740. B., Mittl. 05. **710.** 87 (vS.) | **913.** 843-46 (S.) | **986.** 33. B. 460-61 (FHirsch)

—: D. preuss. Kavalleriedienst vor 1806. Ebd., 04. **1190.** 70. B. LXII (C.) | **1379b.** I. 4 (-ek-) [57 (S.)]

—: Dessauer Stammliste v. 1729. Ebd., 05. **913.** 3453-]

Japing, E: Elektr. Kraftübertragg. W., Hartleb. 05. **343.** 80 | **784.** 312 | **1567.** 674 (Kz.) | **1622.** 288 [Nr. 12 (-l-)]

Japp, AH: R. L. Stevenson. Ld., Cliffords Inn. 05. **1289.**]

Jaques-Dalcroze, E: Vorschl. z. Reform d. musik. Schuluuterr. Z., Hug. **1155.** Nov. 183 (E.vKomorzynski)

Jaquet, A: Physiolog. Wirkg. d. Höhenklimas. Bas., Reinhardt 04. **1172.** 639 (WJvBebber)

Järschky, P: Körperpfl. durch Gymnastik, Licht u. Luft. **361.** 32 | **517.** 154 (Krebs) | **573a.** 439 | **1140.** 308-9 (H Schröer) | **1550a.** 18 [ders. **400.** 694 (Szajnocha)]

Jasinski, B: Geol. Exkurs. i. d. südl. Teil. d. Kgr. Po-]

Jaspis, JS: Beredsamkeit u. gut. Vortrag d. Geistlich. L., Krüger. **1122.** 281 (FK.)

Jastrow, H: Formularb. u. Notariatsrecht. I., II. Tl. 14. A. B., Guttentag 03. **1504.** 44. B. 398-400 (Kleinfeller)

— J: Arbeitsmarkt u. Arbeitsnachweis. B., Reimer 02. **164.** 704-9 (HHerkner)

— jr., M: Religion Babyloniens u. Assyriens. Giess., Ricker 05. **214.** Nr. 108, S. 253-54 (OWeber) | **880.** 361 (Oettli) | **882.** Nr. 3 (JDöller) | **887.** Nr. 49 (v.Orelli). **1585.** Nr. 45 (BMeissner)

— —: The Study of Religion. Ld., Scott 01. **887.** Nr. 17 (GSchnedermann) | **889.** Nr. 1 (ETroeltsch)

Jastrowitz: Physiol. — Liebesleb. **1581.** 161 (Wichert)

Jazzi, O: Kunst u. Moral. Bud., Politzer & S. 04. **889.** Nr. 13 (LRács)

Jatta, M, u. GCosco: Tuberk. d. Mensch. u. d. Tiere. **389.** Ref. 378-84

Jauch, C: Flora artefacta. **1584.** 46

Jauker, O: Histor. Leitlinien. W., Pichler 05. **1668.** 570 (Lenschau) | **1800.** 549 (Nagele) | **1817.** 189

Jaumann, G: Grundlag. d. Beweggslehre. L., Barth 05. **213.** 593 (AK.) | **412.** Nr. 52 (S.) | **1288.** 163 (Lampe). **1647.** 52. B. 508-9 (Ostwald) [(JTvEckardt)]

Jaurès, J: Histoire socialiste. I. P., Rouff. **1168.** 469-71]

Javal, E: D. Blinde u. seine Welt. tr. JTürkheim. Hbg., Voss 04. **448.** 15 (Wiedemann) | **889.** Nr. 15 (MKunz). **1281.** 819 (Kuun) | **1574.** 40 | **1579.** 726 (Greuff) | **1583.** 960 (Schmeichler) | **1818.** 346 (Steiger) [tEStork)]

Jay, R: La protect. légale des travailleurs. P. **1136.** 463]

Ibach, FW: Eine Schulverfassg. Br., Wollermann. **867.** 13. J. 177 (ESteinert)

Ibn Ginnî's Kitab al-Mugtasab. h. EPröbster. L., Hinrichs 05. **59.** 847-48 (MJ.deGoeje) | **412.** Nr. 33 (Brockelmann). **889.** Nr. 24 (KVollers)

Ibn Rahib, P: Chronicon orientale. h. LCheiko. L., Harrassowitz 03. **889.** Nr. 10 (JGoldziher)

Ibn Saad: Biogr Muhammeds usw., h. EdSachau. B. III. 1. 2. u. B. VIII. Leid., Brill 04. **1758.** 377-412 (MJ.de Goeje)

Ibrahim, J: Angeb. Pylorusstenose i. Säuglingsalt. **405.** 765-66 (Neurath) | **414.** 1065 (Seifert) | **517.** 95 (Misch). **667.** 129 (Salze) | **818a.** 340 | **1121.** 109-11 (Freund) | **1580.** 562 (Reina-h) | **1583.** 2323 (Eulenburg) | **1835.** 527-28 (Hirschel)

Ibsen, H: Briefe. B., SFischer. **473.** 72 (FL.) | **477.** VIII. 245-48 (LBerg) | **1272.** Mai 637-39 (AG.) | **1906.** Nr. 64 (RHolzer)

Icard: Le danger de la mort appar. sur le champs de bat. **1573.** 990 (Maue) | **1579.** 888 (Schill) [249-52 (Milch)]

Iddings, JP: Chem. compos. of igneous rocks. Wash. **416.**]

Idelberger, HA: Entwicklg. d. kindl. Sprache. B., Waltth. 04 **1258.** Aug. 254 (Z.)

Ideta, A: Pflanzenkrankheiten in Japan. **1785.** 54

Idlar, H: Erdkde. 1. u. 19. T. W., Deuticke 04. **1696.** 436-39 (JMüllner)

Idler, R: Dtsch. Steinbuch. B., S.-V. 04. **390.** 256 (Arntz)

Jean Felize, P: Insuffis. thyroidienne et parathyroid. **1583.** 1063 (Pineles)

Jean Paul's Briefwechs. m. s. Frau u. Ch. Otto. h. PNerrlich. B., Weidmann 02. **1606.** 314-17 (OFWalzel)

Jeans, JH: Dynam. theory of gases. Cambr., Univ.-Pr. 04. **1647.** 52. B. 509 (Ostwald) | **1789.** 189

Jebens, AW: Stadtverordnete. **1492.** 426 (vSchoen)

Jecklin: The military interpreter. B., Bath. 04. **1190.** 71. B. XXXVIII (-b-) | **1379b.** II. 133 (W ....l) [(Baumann)]

Jeckstadt, F: Kult. Nachw. d. Gonococcus. **1279.** 1283]

Jeep: Feuergsanlag. L., Scholtze 05. **575.** 195 (e) | **1567.** 610 (ASt.) | **1622.** 104 (OV.) [mannst. **483.** 109 (L.)]

Jekelius, A: Grund- u. Hausbesitz i. Burzenland. Her-]

Jelinek: Anleitg. z. Ausführg. meteor. Beob. W., Engelmann 05. **46.** 329 (WBrennecke) | **1172.** 510 | **1288.** 488 (Sg.) | **1584.** 221 (Körber) | **1714.** 159 (Sg.) | **1789.** 523 (EPrzybyllok)

Jellinek, AL: Intern. Bibliogr. d. Kunstwissenschaft. II. B., Behr 04. **412.** Nr. 4 (Br.) | **852.** 191 (Simon) | **854b.** 69 (SLaschitzer) | **1906.** $^{20}/_{11}$. (AFriedmann)

— AL: Bibliographie d. Theatergesch. f. 1901/3. B., Fleischel & Co. **370.** 8078-80 (TKellen)

— —: Bibliogr. d. vergl. Literaturgesch. I. B., Duncker 03. **1585.** XXIV. Nr. 51 (Sr.)

— G: Erklärung d. Menschen- u. Bürgerr. 2. A. L., Dunck. & Humbl. 04. **334.** 135. B. 625-43 (NPaulus). **425.** 24. B. 82-83 (Hellwig) | **661.** 897 (NP.) | **1260.** 180 (LWoltmann) | **1292.** 16. B. Nr. 10

— —: Pluralwahlrecht. Dr., vZahn & J. **44b.** 488 | **473.** 257 (EdB.) | **1823.** 668 (MHuber)

— —: D. R. d. modern. Staates. I. 2. A. B., Häring 05. **1292.** Nr. 10 (CBornhak)

Digitized by Google

Jellinek, S: Elektropathol. **185.** 109-10 (Cohn) | **405.** 926 (Kluk) | **1751.** 192 (Roepke)
— —: Erste Hilfe b. elektr. Unfäll. **1813.** 128 (Streffer)
Jellinghaus, H: Ossians Lebensanschauung. Tüb., Mohr 04. **1383.** 314 (HRichter)
— Th: D. völlige, gegenwärt. Heil durch Christum. B., Thormann & Götsch 03. **880.** 126 (Hölme)
Jena, v: General v. Göben i. Feldzuge 1866 geg. Hannover usw. B., Eisenschmidt 04. **343.** 67. B. 11-12 (F v.dWengen) | **710.** Nr. 397. S. 473-75 (vTwardowski). **1190.** 71. B. XXV (C.) | **1379.** II. 100-101 (-e-)
Jenewein, AR: Alt. Innsbr. Hanswurstspiele. **38.** 48 (F)
— —: Höttinger Peterispiel. Innsbr., Wagner 03. **362.** 86
Jenisch, P: Handb. f. d. galvanosteg. u. galvanoplast. Arbeiten. **435.** 25. J. 287
Jenking, TA: The Espurgatoire Saint Patriz of Marie de France. Chicago, Univ. of. Chic. Press 03. **886.** Nr. 8-9 (GCohn)
Jenner: Schuppenfl. **1583.** 44 (B)
— G: Joh. Brahms als Mensch etc. Marb., Elwert 05. **1545.** 1169 (FMSchiele) [04. **1641.** 427]
— H: A handbook of the Cornish language. Ld., Nutt
Jennings, SH: Contr. to the study of the behav. of lower organisms. **394.** 98. B. 90 (Richards)
Jenny, H: Beeinflussg. d. Jodkaliumausscheidg. durch Diuretica. Bern, 04. **426.** 200 (Loeb)
Jensen, CE, u. FJ.**Borgbjerg**: Socialdemokratiets Aarhundrede. Kop., Christiansen 05. **357a.** 435-37 (CWilkens)
— O: Milchkde. **185.** 156 (Oll.) | **389a.** XIV. 228-31 (Gordan) | **1070.** 81 (Blasius) | **1287.** 100 (Weiss)
— —: D. engl. Peterspfennig. Heid., Heidelb. Y.-A. 03. **838.** 83 (BKuske) | **880.** 268 (Lezius) | **887.** Nr. 7 (Walter) | **1294.** 218 (GFicker)
— W: In majorem Dei gloriana. Dr., Reissner 05. **214.** Nr. 294 (ASomntag) | **215.** 571 (RvG.)
— W: Vor 3 Menschenaltern. Ebd., 04. **613.** 240 (HLund)
— —: Rosen v. Hildesheim. **895.** IX. 71
Jentsch, E: Musik u. Nerven. Wiesb., Bergm. 04. **314.** 259 (KMey) | **417.** 79 (S.-A.) | **906.** 676 (Kron) | **1798.** 39. B. 460 (Hornbostel)
— —: Naturgesch. d. Tonsinnes. **1579.** 1281 (Ziehen)
— K: Ad. Smith. B., Hoffmann 05. **357a.** 14-20 (AOncken). **412.** Nr. 42
— O: Telegr. ohne Draht. B., Springer 04. **200.** 414 (ASiewert) | **1288.** 411 (Ma.) | **1584.** 222 (AS.) | **1660.** 215 (RWachsmuth) | **1790.** 183 (Biegon v'Czudnochowski)
Jentzen, H: Dichtgn. aus mittelhochdtsch. Frühzeit. Lz., Gösch. **418.** 270 (Kasten)
Jerábek, L: D. alte Prager Judenfriedhof, tr. AMajor u. SWunkapinovic. Pr., Koci 04. **459.** 108 (JNeuwirth). **1700.** 9-11 (B-y.) | **1907.** $^{5}/_{12}$ (CHoffmann)
Jeremias, A: Im Kampfe um Babel u. Bibel. L., Hinrichs 03. **600.** Nr. 3 (AScholtz)
— —: Babylon. i. neu. Testam. Ebd., 05. **215.** 311 (G Schnedermann) | **880.** 363-65 (Barth) | **882.** Nr. 18 (Dausch) | **887.** Nr. 30 (HStocks) | **891.** Nr. 8 (EScherer). **1168.** 432 (F.Israel) | **1264.** 321 (JHehn) | **1271.** Aug. 316 (*ud*) | **1339b.** 9 (HHennig) | **1508.** 272 (WRegler) | **1631.** 417 (G.) | **1904.** $^{25}/_{12}$ (DvZ.)
— —: D. Alte Testament i. Lichte d. alten Orients. Ebd., 04. **412.** Nr. 6 (BHaentsch) | **600.** Nr. 9 (JKley). **690.** 54-57 (Dierks), 158 (CSpielmann) | **707a.** 156-57 (C Fries) | **880.** 9 (Oettli) | **882.** Nr. 6 (Rieber) | **889.** Nr. 13 (HGunkel) | **891.** Nr. 23 (PVolz) | **980.** 100-103 | **1137a.** 91 (Sch.) | **1264.** 321 (JHehn) | **1631.** 94 (JNikel)
— —: Monotheist. Strömgn. Ebd., 04. **215.** 311 (GSchnedermann) | **880.** 361 (Oettli) | **890.** 59-62 (CNiebscher). **1260.** 477 (AHesse) | **1264.** 321 (JHehn) | **1271.** April 159 (a.d.) | **1339b.** 9 (HHennig) | **1585.** Nr. 52 (BrMeissner)
— F: Semitische Völker i. Vorderasien. T., Mohr. **887.** Nr. 43 (vOrelli) [(RZ.) | **1830.** 25. B. 609 (HKnapp)]
— J: Moses u. Hammurabi. Ebd., 03. **887.** 25. B. Nr. 47
Jermolov: Landwirtsch. Volkswesih. **163.** 600-607 (VJagić)
Jerome, Jerome K: Fact and Fiction, h. KSchladebach. B., Weidm. 04. **1289.** J. 1904. Nr. 26 (HSchmitz)
Jerosch, M: Gesch. d. schweiz. Alpenflora. **1009.** 336-38 (Appel)
Jerusalem, W: Gedanken u. Denken. W., Braumüller 05. **803.** 575 (S.-A.) | **1904.** $^{27}/_{6}$ (EMach) | **1907.** $^{25}/_{6}$ (ASteif)
— —: Aufgab. d. Mittelschullehrers. Ebd., 05. **1894.** V. 39 (HKleinpeter) [wald) | **1072.** 181 (VE.)]
— —: Lehrb. d. Psychologie. Ebd. 03. IV. 273 (Ost-
— —: D. kritische Idealismus u. d. reine Logik. Ebd., 05. **412.** Nr. 51 (Behn) | **803.** 574-75 (S.-A.) | **1904.** $^{23}/_{2}$. (REisler)
— —: Einleitg. i. d. Philosoph. **53.** IV. 272 (Ostwald)
— —: Kant's Bdtg. f. d. Gegenwart. Ebd., 04. **882.** Nr. 13 (AMichelitsch) | **1906.** $^{28}/_{6}$ (JHunnelbarr)
— —: Bildgsw. d. altsprachl. Unterr. u. d. Fordergn. d. Gegenwart. W., Hölder 03. **1135.** 270 (PCauer) | **1387.** 307 (CFranke)
Jespersen, O: Lehrb. d. Phonetik, tr. HDavidsen. L., Teubn. 04. **412.** Nr. 29 (WV.) | **590.** 687-89 (HZiemer). **1383.** 86 (LSütterlin) | **1680.** 92-97 (PhWagner) | **1681.** 555-58 (HJantzen) | **1798.** 39. B. 380-81 (Nagel) | **1799.** 61-62 (MDegenhart)
— —: Phonet. Grundfrag. Ebd., 04. **412.** Nr. 29 (WV.). **886.** Nr. 7 (LSütterlin) | **1064.** 326-27 (JWeyde) | **1680.** 98 (PhWagner) | **1681.** 555-58 (HJantzen) | **1799.** 247-49 (MDegenhart) [dalsk. **946.** 97-105 (MFörster)]
— —: Engelsk-Dansk-Norsk ordbog etc. Kop., Gylden-
— —: How to teach a foreign language. Ld., Sonnenschein. **946.** 365-68 (BEggert)
— —: Fonetik, en systematisk frem stilling af laeren om sproglyd. Kop., 97-99. **886.** Nr. 7 (LSütterlin)
Jessel, Fr: A Bibliography of works in English on Playing cards. Ld., Longmans 05 **936.** IX. 253-56 (Crüwell)
Jessen, F: Lungenschwinds. u. Nervensyst. J., Fischer. **414.** 467 (Gumprecht) | **417.** 357 (Bumke) | **1573.** 97, 1231. **1583.** 2416 | **1877.** 252 [306 (Stern)]
— —: Soziale Krankenpfl. **1243.** 279 (BP.) | **1615.** 298-
— —: Davos. **1587.** 231 (Albrecht) [Simon)]
— J: W. Hogarth. B., Bard, Marquard. **1890.** 131 (K)
Jessner: Dermatolog. Heilmittel. 2. A. W., Stuber. **342a.** 136 (RG.) | **405.** 767 (Epstein) | **434.** 640 | **451.** 975 (Veiel) | **828.** 222 | **906a.** 334 | **930.** 289 | **1087.** 214 | **1573.** 1623 | **1877.** 534 | **717.** 285. B. 106 (Meyer) | **1573.** 1345. **1618.** 39 (Ledermann) [(Lissau)]
—: Amb. Bhdlg. d. Unterschenkelgeschw. **1582.** 611]
—: Schuppenflechte. **342a.** 3 (Gellis) | **405.** 239 (Epstein) | **609.** 503 (Nobl) | **1099.** 656 (Saalfeld) | **1251.** 353 (Dreyer) | **1573.** 440 (Joseph)
—: Salben u. Pasten. **414.** 1043 (Seifert) | **342.** 319, 368. **342a.** 150 (Gellis) | **405.** 480 (Epstein) | **806a.** 292 | **828.** 222 (W.) | **1251.** 271 (Dreyer) | **1574.** 894 | **1579.** 1287 (Joseph) | **1582.** 396 (Bonn)
—: Haarschwund. **185.** 376 (Joseph) | **405.** 447 (Epstein). **717.** 286. B. 107 (Häumer) | **1116.** 435 (Tannhauser) | **1211.** 34 (Goldschmidt) | **1573.** 242 (Joseph)
—: Ekzem. **342.** 188, 595 (Strr.) | **342a.** 69 (Gellis) | **414.** 422, 1268 (Seifert) | **805.** 166 (Sommer) | **828.** 491 | **906a.** 199 **930.** 247 | **1087.** 24 (Schulze) | **1211.** 214 (Stüve). **1251.** 352 (Kalmus) | **1403.** 278 (Buschke) | **1582.** 713 (Bern) | **1618.** 726 (Ledermann)
—: Syphilide. **185** 132 (Joseph) | **405.** 447 (Epstein). **434.** 791 (Lohnstein) | **717.** 286. B. 107 (Bäumer) | **1116.** 433-35 (Tannhäuser) | **805.** 120 (Dreyer) | **1211.** 108 (Stüve) | **342a.** 46 (Gellis) | **448.** 104 (vNotthafft) | **1251.** 232 (Winckler) **1573.** 440 (Joseph)
—: Hautleiden klein. Kind. **1212.** 537 (S.) | **1251.** 93 (Schney) | **1573.** 440 (Joseph)
— S: Kompend. d. Hautkr. **342a.** 183 | **414.** 1268 (Seifert) | **434.** 993 (Lohnstein) | **906a.** 672 | **1575.** 1321 (Len-
Jessop, CM: Line Complex. **1090a.** 42 (Müller) [gefeld)]
Jevsejev: Buch d. Proph. Daniel. Mrekas., 05. **163.** 447-54 (VJagić)

Digitized by Google

Jeze, G: Les principes généraux du droit administratif. P., Berger-Levr. 04. **140.** 19. B. 597 (OMayer)

Iffland's, AW. Briefe an s. Schwester Louise u. a. Verwandte. h. LGeiger. B., Ges. f. Theatergesch. 04. **477.** VIII. 250 (PLegband) | **1906.** $^{30}/_{10}$. (A.vWeilen)

Ihering, A.v: Leitfad. d. mechan. Technologie. B., Weber. **200.** 43 (OWawrziniok) | **546.** 7. J. 333 (RK.)
— Rv: Scherz u. Ernst i. d. Jur. 9. A. L., Breitk. & Härt. 04. **353.** 68 | **882.** Nr. 7 (Klimesch) [(Klimesch)]
— —: D. Zweck i. Recht. 4. A. Ebd., 04. **882.** Nr. 7 [

Ihle, P. u. M. **Lange**: Grossschmetterlinge Dtschlds. **1685.** 269

Ihmels, L: Wer war Jesus? Was wollte Jesus? L., Deichert 05. **214.** Nr. 197 (z) | **813.** 605 (RHGrützmacher). **880.** 410 (Schlatter) | **1063.** 274 (Walter) | **1122.** 279 (OS.).
1137 a. 923 (JP.) | **1631.** 423
— —: Tägl. Vergebg. d. Sünden. L., Dörffl. & Franke 01. **1294.** 395 (ATitius)

Ihne, E: Phaenolog. Karte d. Frühlingseinz. i. Mitteleuropa. Darmst., V. d. lithogr.-geograph. Anst. v. Welzbacher. **73.** 588 (Hentschel) | **537.** 467 (Klitzing) | **585.** 355 (Gr.)

Ibé: L'armée nouvelle. P., Plon 05. **913 b.** 437

Jirásek, A: Chodische Freiheitskämpfer. P., Otto. **1137 a.** 515 (vH.)

Ikeda: Hydroa vacciniform. Rost. **517.** 239 (Joseph)

Ilberg, G: Irrenanst., Idioten u. Epileptikanst. **419.** 581. **1137.** 14. J. 355 (Frenzel) | **1243.** 279 (PP.)
— J: Aus Galens Praxis. L., Teubn. 05. **889.** Nr. 24 (HDiels) | **1585.** Nr. 30 (HSchöne)

Ilgenstein, H: W. v. Polenz. B., Fontane 04. **360.** 173 (EP) | **477.** 1248 (HBenzmann) [(Blencke)]

Ilgmeier: Psychogen. Torticollis. M., 04 **1650.** 180

Ilgner, E: Hündesport. **514.** 95 (E.)
— K: Volkswirtsch. Anschaugn. Ant. v. Florenz. Pad., Schöningh 04. **68.** 20. J. 43 (MSchmid) | **655.** 344-46 (HUKantorowicz) | **661.** 112-17 (FSchaub) | **719.** 3. F. 29. B. 242-45 (Wermert) | **842 a.** 196-97 (JMumbauer). **1233.** 308 (AKoch) | **1524.** 703 (Freidank) [(Setar)]

Iljinskij: E. Fall d. grammat. Analogie. **163.** 299 (MRe-)

Illoway, Hv: Sommerdiarrhoen d. Kinder. **426.** 560 (Stienitz) | **667.** 612 (Langstein) | **818 a.** 998 (Schlossmann).
1754. 1154 [werk. 1567. 580 (JP)]

Illsung, F: Einheitl. Syst. f. d. Verband v. Ziegelmauer-)

Ilwolf, F: Jean Paul u. Karoline v. Feuchtersleben. W., Fromme 04. **661.** 922 (ALohr)

Imbart de la Tour: Les origines de la Réforme. I. P., Hachette 05. **412.** Nr. 24 (FWolters)

Imendörffer: Lehrb. d. Erdkde. 2. T. W., Tempsky 04. **1696.** 862-64 (Entg. d. Verf.) 864 (JMüllner) | **1800.** 728 (Nagele)

Imerwol: Inject. intramuscul. d. sublime à dose mass. contre la syph. inf. P. **667.** 61. B. 685 (Salge)

Imesch, D: Z. Gesch. d. Simplonpass. Brig. **361.** 353

Im Hof, A: Können d. kantonalen Baupolizeivorschrift. a. Eisenbahnbaut. Anwendg. find? **480.** 22. B. 114 (Eger)

Imhofer, R: Kvkhd. d. Singstimme. **717.** 283. B. 219 (Georgi) | **1618.** 493 (Flatau) | **1763.** 920-22 (MSeydel)

Imle, F: Gewerbl. Friedensdokumente. J., Fischer 05. **719.** 845-47 (FEulenburg) | **831.** 473-75. 489-92 | **1214.** 645-48 | **1293.** März. 514 | **1545.** 399 (Traub) | **1598.** Nr. 28, 8. 46-54 (PUmbreit) | **1823.** 604 (BHarms)
— —: Tarifentwicklg. in d. graph. Gewerben. J., Fischer **370.** 8521 (AKirsten)

Immanuel: D. russ.-japan. Krieg. 2. H. B., Schröder 05. **412.** Nr. 11 | **710.** Nr. 398, S. 613 (A.) | **913 b.** 104 | **1179.** Okt. 143 (K.) | **1190.** 70. B. LXVI-LXVII (Schön) | 69. B. XL (Schön) | **1257.** 66. Beih. 24 | **1325.** 653 (KF.) | **1379 b.** I. 57
—: Französ. Infant. B., Mittl. **343.** 66. B. 89 (HP.) | **912.** 88 | **1379 b.** I. 81-82 (vM-R.) [LXXVII (A.vB.)]
—: Takt. Aufgab. Ebd., 04. **1129.** 438 (-ss-) | **1190.** 70. B. |
—: Handb. d. Taktik. Ebd. **1186.** 675

Immanuel: Hervorrag. Taten a. 1870-71. B., Liebel 04. **1129.** 550 (AW.) | **1379 b.** I. 48 (vMikulicz-Radecki)
—: Lehnert's Hdb. f. d. Truppenoffizier. B., Mittler & S. 05. **1379 b.** I. 88 (vM-R.) [(169 (S))

Imme, Th: Ortsnam. d. Kreises Essen. Ess., 05. **1106.**

Immenkötter, Th: Heizwertbest. **439.** 997 (Donath) | **575.** 405 (vBöhmer) | **1644.** 1802 (Graefe) | **1702.** 94 (M.). **1711 b.** 127 (JM.)

Immich, M: Gesch. d. europ. Staatensyst. M., Oldenb. 05. **331.** 678-82 (Melber) | **779.** 345 | **1325.** 325 (WMartens). **1695.** 685-88 (EStutzer)

Immisch, O: Im. Entwickelg. d. griech. Epos. L., Teubn. 04. **508 b.** 16-17 (AThumb) | **889.** Nr. 36 (ARoemer). **1585.** Nr. 26 (KBruckmann)
— —: Philolog. Stud. z. Plato. 2. H. Ebd., 03. **889.** Nr. 19 (APiccardt) | **1585.** Nr. 14 (CRitter)

Inama-Sternegg, KThv: Staatswissenschaftl. Abhdlgn. L., Duncк. & Humbl. 03. **725.** 122. B. 154-55 (HSchacht)

Incunabula typographica 2. T. M., Rosenthal. **214.** Nr. 294

Inderfurth, L: D. Katechet. 3. B. K., Bachem 05. **68.** 384 (Katschner)

Index d. verbot. Bücher. Freib., Herder 04. **370.** 5925-29 (FJKleemeier)
— Isaeratеus. h. SPreuss. Progr. Fürth 04. L., Teubn. **1585.** Nr. 13 (KFuhr) [110 (EMeumann)]
— Philosophique. h. NVasclude. P., Chevalier 05. **156 b.**
— phytochemicus. Amsterd., deBussy. **1569.** 488 (T.)

Ingalls, WR: Metallurgy of zinc a. cádmium. **1629.** 243-44 (Kroupa) [**1711b.** 92 (JO.)]

Ingenieurkalender, schweiz., 05. h. vWenner. Z., Schmidt |

Ingold, A-M-P: Histoire de l'édition Bénédictine de Saint Augustin. P., Picard & Fils 03. **1376.** 68. B. 320-28 (C AKneller)

Ingram, JK: Gesch. d. Volkswirtschaftslehre. 2. A. Tüb., Laupp 05. **473.** 484 (EdB.) | **1826.** 746 (-r.)

Ingwer, J: Arbeitsvech. nach österr. Recht. W., Brand 05. **357 a.** 198 (r.) | **473.** 101 (EdB.) | **1293.** März. 513

In Memoriam Osk. Wilde. h. F. Blei. L., Insel-V. 04. **477.** 985 (MHeyerfeld) [Wurm)]

„Innendekoration". XV. Darmst., Koch. **600.** Nr. 5 (A.)

Innerkofler, A: R. v. Kralik. Bad.-Bad., Weber. **477.** 1250 (HBenzmann) | **882.** Nr. 2 (GAlexis)

Inscriptiones Graecae. h. FSolmsen. L., Teubn. 03. **882.** Nr. 17 (HSchenkl) [**882.** XIII. Nr. 24 (A.vPremerstein)]
— latinae selectae. h. HDessau. II. 1. B., Weidm. 02.

Inspizierungsschiessen. **710.** 743

Instruction du 8 févr. 03 sur le matériel de tir et les champs de tir de l'infanterie. P., Berg.-Levr. & Cie. 05. **1190.** 69. B. V (Stummer)

Inventar d. Firma Fugger a. 1527. h. JStrieder. Tüb., Laupp 05. **363.** 264 (A.deCorti)
— Hansischer Archive. II Kölner Arch. L., Duncker & Humblot 03. **59.** 166. B. 966-68 (ThHigen) [(WS.)]
—, Kölner. II. h. KHöhlbaum. Ebd., 03. **412.** Nr. 14]
— d. gross. bad. Generalarch. **1613.** 323-24 (JAbert)
— d. Archive Westfalens. I. II. I. II. II. I. Münst., Aschend. **1704.** 95. B. 314-17 (Ilgen)

Inventarien v. 87 Dresdener Arbeiterhaushalten. Dr., vZahn & Jaensch 04. **1598.** Nr. 16 (ad br.)

Joachimsen, P: M. Welser als 6. Geschichtsschreiber. **241.** 135

Joachimsthal: Hdb. d. orth. Chir. **405.** 397-99 (Muskat). **413.** 177-79 (Becker) | **1579.** 685 (Vulpius) | **1580.** 2034 (Lange) | **1649.** 76. B. 81 (Goebel) | **1650.** 163 (Hofta)
— G: Belastgsdeform. **717.** 285. B. 109 (Vulpius)
— —: Schiefhals. J., Fischer. **667.** 610-11 (Reyher)

Joanides, E: Sprechen Sie Attisch? 2. A. Dr., Koch. **1289.** Nr. 12

Jochem, FW: Haus d. Bürgers. S., Hoffm. **1711b.** 112 (Schr.)

Jochen: Z. Theorie u. Praxis d. Heimatkde. L., Wunderlich 05. **1334.** 14-16 (BSchieler)
— M: Heimatkdl. Leseb. Ebd. **860.** XIV. 50 (ChSchlag)
— —: Theor. u. Prax d. Heimatkde. **374.** 123 (Polack)

Digitized by Google

Jochmann, E: Grundriss d. Experimentalphysik, h. O Hermes u. PSpies. 15. A. B., Winckelmann & S. 03. **412.** Nr. 37 (Hffin.)

Jockers, H: Veränd. d. Decid. Casalis. **1876a.** 242

Joclet, V: Kunst- u. Feinwäscher. i. ihr. ganz. Umfg. 4. A. W., Hartleben. **491a.** 355 (KL.) | **1556.** V. 478 (H Seidel) [**906a.** 564 | **1579.** 2073 (Schwalbe))

Joco-Serius: Allamod-Artzney-Affen. **828.** 451 (Schmidt).)

Jödicke, P: Carcin. port. uterin. Geburt. L., 03. **406.** 123

Jodidl, SL: Brennstoffersparnis i. Zuckerfabr. **1882.** 1242

Jodl, F: L. Feuerbach. S., Frommann 04. **412.** Nr. 4 (CDP.). **694.** 191 (JGredt) | **1508.** 427-28 (RRichter) | **1798.** 38. B. 51 (Kreibig)

— —: Lehrb. d. Psychologie. S., Cotta 03. **156 b.** IV. 88 (EMeumann) | **694.** 188-90 (JGredt) | **793.** 36 (Seif) | **1508.** 513 (FKruegcr) [(KBerger) | **1904.** $^{37}/_{4}$. (REisler))

— —: 2 Schillerreden. 2. A. L., Akad. V. 05. **477.** 1620)

Jöši, K: Nietzsche u. d. Romantik. J., Diederichs 05. **412.** Nr. 4 | **1508.** 426 (RRichter) | **1904.** $^{29}/_{4}$.

— —: Ursprung d. Naturphilosophie aus d. Geiste d. Mystik. Bas., Reinhardt 03. **694.** 19. J. 509 (GKoch).

1009. 40 (Strunz) | **1585.** Nr. 30 (ASchmekel)

Johann, C: Sterne, Hippel u. Jean Paul. B., Duncker. **75.** 375 (LK.) [& Volkening. **880.** 311 (Meyer))

Johannes: D. Grundges. d. Himmelreiches. L., Siegism.)

Johanneson, P: Physikal. Grundbegriffe. B., Springer 02. **331.** 101 (Zwerger)

Joheri, JH: Feldkirchen. Gr., Styria 05. **68.** 333 (FRiegler)

John, A: Sitte, Brauch u. Volksglaube. i. dtschn. Westböhmen. Br., Calve 05. **412.** Nr. 50

Johne, A: Trichinenschauer. **1139.** 142 (AlKoch) | **1589.** 516 (Kühnau) | **1847.** 45 [**168.** 168-70 (AFrickenhaus))

Johnen, Chr: Stenogr. i. alt. Köln. B., Gerdes & Hödel.)

Johnson, C: The land of heathe. N.Y., Macmillan 03. **1205.** 111 (FHohn) [**1144.** 61 (Parreidt))

— CN: Principes et techn. de l'obturat. des dents.)

— DS: Developm. a. relationsh. of Monoclea. **712.** 36. B. 28

— WF: A century of expansion. Ebd., 03. **1205.** 74 (Zimmermann)

— WH: Para Rubber. **1407.** 481-82 (Sn.)

Johnston, H: The Nile Question. Ld., Lawrence & Bullen 03. **1205.** 58 (FHahn)

— HH: Gesch. d. Kolonis. Afrik **1009.** II. 177 (Götz)

— —: A history of the colonization of Africa by alien races. Cambr., Univers. Press 99. **1704.** 94. B. 322-25 (ThKükelhaus)

— RM: The Napoleonic Empire in Southern Italy and the Rise of the Secret Societies. Ld., Macmill. 04. **882.** Nr. 5 (vHelfert) [Printing Office 04. **412.** Nr. 42)

— WD: History of the Library of Congress. I. Wash.,)

Jolles, A: Katalysatoren v. phys.-chem. Standp. **414.** 1066 (Lohmann)

Jollivet-Castelot, F: La science alchim. **1009.** 64 (Kahlbaum)

Joly, G: Maladies du cheval de troupe. **1837.** 73 (Lutz)

— H: Psychologie d. Heiligen. Reg., Manz 04. **68.** 357 (AWeis) | **694.** 19. B. 368 (LZeller) | **1234.** 657 (GvHoltum)

— —: Techn. Auskunftsbuch 1906. L., Koehler. **210.** 611 (FrE.) [(Rosenberger))

Jomier, J: Foie digestif. P. **405.** 526 (Perutz) | **414.** 1054)

Jonas, A: Dtsche. Aufsätze f. d. Mittelklass. höh. Schul. B., Weidm. 05. **1695.** 675 (WBaader) | **1741.** 403 (M.)

— E: Unterrichtsbriefe f. d. Selbststud. d. schwed. Sprache. **1093.** 111

— F: Schiller's Seelenadel. B., Mittler & S. 04. **882.** Nr. 7 (E.vK.) | **1104.** 59. B. 338-42 (KGirgensohn) | **1271.** Juni 460 (RWeissenfels)

— R: Entw. Köslins. **1077.** 29 (Wehrmann)

— St: Handelspolit. Interess. d. dtschn. Ostseestädte 1890-1900. **719.** 837-40 (KMeister)

— W: 25 dtsche. Dichtgn. i. Gew. französ. Prosa. L., Haberland 04. **145.** 292 (RFaust) | **165.** 114. B. 468 (E Penner) | **1093.** 280 (Fröhlings) | **1289.** J. 1904. Nr. 22 (Bahrs)

Jonckheere, E: L'origine de la côte de Flandre et le bateau de Bruges. Bruges, de Haene 03. **483.** 111 (H Witte) [(JMeyer))

Jones, HC: Elem. of inorgan. chemistry. Ld. **1642.** 144)

— Sp: Engld. u. d. hl. Stuhl. Gr., Moser 04. **1234.** 643 (JHöller) [Louv., 05. **130.** 439-41 (AKlotz))

Jonge, Ed.de: Les clausules métriques dans Saint Cyprien.)

Jongh, Jde: D. holländ. Landschaftsmalerei, tr. HFW Jeltes. B., Cassirer 05. **1906.** $^{11}/_{12}$.

Jónsbók: Kong Magnus Kakonssons Loobog for Island vettaget paa Attinget 1281 og Retarboetr de for Island gione Retterboder af 1294, 1305 og 1314, h. O Halldorsson. Kop., Möller 04. **412.** Nr. 7 (-bh-)

Jonson's, Ben. Dramen, h. WBang. Louv., Uystpruyst 05. **703.** 265 (WKeller) | **946.** 321-29 (AWagner)

— —: The Staple of News, h. de Winter. NY., Holt & C. 05. **412.** Nr. 36 | **889.** Nr. 34 (EEckhardt)

— —: Poetaster, h. SMallory. Ebd., 05. **412.** Nr. 36

— —'s Every Man in his Humor, h. WBang u. WW Greg. Louvain, Uystpruyst 05. **412.** Nr. 28 (RW.)

— —: Sad Shepherd with Waldson's continuation ed. WWGreg. Ebd. **1289.** Nr. 24 (HSpies)

Joost, A: Schiller's Persönlichk. in s. Briefen. Lyck, Glanerts 05. **477.** 1618 (KBerger)

Jooste, JP: A. d. 2. Heimat. B., Vaterländisch. V.-A. 04. **216.** 288 (WWilligens)

Jordan, H: Rhythmische Prosatexte. L., Dieterich 05. **412.** Nr. 19 (AKlotz) | **661.** 395 (CW.) | **889.** Nr. 22 (C Weymann) | **1586.** Nr. 38 (JBaer) [110 (Körber))

— KF: Schule d. Pharmazie. 3. A. B., Springer. **1584.**)

— M: F. Preller d. Jüngere. **1890.** 84 (EJaffé)

— —: Werk A. Menzel's 1815 bis 1905. M., Bruckmann. **1890.** 111 (EJaffé)

— R: D. altengl. Säugetiernamen. Heid., Winter 03. **165.** 114. B. 203 (FKlaeber) | **886.** 67 (GBinz)

— —: Aus d. Franzosenzeit 1806/07. **564.** 168 (vKauffungen) [168 (vKauffungen))

— —: Aus d. Gesch. d. Musik i. Mühlhaus. i. Th. **564.**)

— —: Z. Gesch. d. Stadt Mühlhausen. II. 4. Pr., 04. **986.** 20-21 (FHirsch) | **1082.** 132-34 (KH.)

— W: Ausgew. Stücke a. Cicero. 6. A., h. HSchöttle. S., 04. **1325.** 324 (FBurg)

— —: Nibelunge. Schulausg. Fr., Jordan. **215.** 604 (JR.)

— —: Hdb. d. Vermessgskde. S., Metzler 04. **515.** Nr. 4 (M.) | **1205.** 82 (EHammer) | **1714.** 258-60 (Hammer)

Joret, Ch: Les plantes dans l'antiquité et au moyen âge. 1. Tl. II. P., Bouillon 04. **412.** Nr. 46 (Lssn.) | **889.** Nr. 46 (JJolly)

— —: La Bataille de Formigny d'après les documents contemporains. P., Bouillon 03. **59.** 166. B. 963-66 (K Uhlirz) [b. fleotyphus. **389.** Ref. 525 (Kempner))

Jörgensen, A: Schwankgn. d. agglutin. Wirkg. d. Blutes)

— ATh: Dogmatikkens kritiske stillingi Kirken i vore dage. Kop., Gad. 04. **887.** Nr. 34 (Pentzlin)

— C: Notes sur les monnaies d'Athènes. [S. A. a. d. Bulletin d. Acad. royale des sciences et des lettres de Danemark 04.] **1585.** Nr. 14 (RWeil)

— J: Röm. Heiligenbilder m. Stud. üb. d. Autor v. E. M. Hamann. Einsiedeln, Benziger & Co. 06. **882.** Nr. 22 (KDomanig)

— —: Röm. Mosaik. Ebd., 06. **882.** Nr. 22 (KDomanig)

— — D. Pilgerb. 2. A. Kempt., Kösel 05. **882.** Nr. 22 (KDomanig)

— SM: Grundbegr. d. Chem. **1009.** 84-86 (Kahlbaum)

Joris, H: Rapp. anat. des neurones. Brux. **1791.** V. 15-16 (Baglioni) [**426.** 175 (Loeb))

Jorns, A: Entstehg. u. Ausscheidg. d. Acetons. Gö., 03.)

— G: Geburtsverl. b. Hydrocephal. B., 03. **406.** 334

Josef v. Oesterreich: Atlas d. Heilpflzn. **73.** 49 (Hch.). **313.** 13. J. 320 | **361.** 239 | **607.** Lit. 95 | **1550 a.** 103, 318. **1753.** 107, 191 | **1877.** 150

Joseph: Katholikenemanzipat. i. Grossbritannien u. Irland. Freib., Herd. 05. **804.** 151-53 (ABellesheim)

Digitized by Google

Joseph: Architekturdenkmäler i. Rom, Florenz u. Venedig. L., Naumann 04. **1890.** 13 (HStegmann)
— M: Haut- u. Geschlechtskrkhtn. **397.** 8. J. 318 (Bettmann) | **434.** 388 (HLohnstein) | **451.** 309 (Ries) | **517.** 320 (Hoffmann) | **828.** 139, 202 (Sartorius) | **1087.** 110 (Philippi), 269 | **1099.** 489 (Saalfeld) | **1251.** 252 (Forchheimer), 270 (Chrzelitzer) | **1403.** 176 (Buschke) | **1573.** 1318 | **1575.** 730 (AW.) | **1579.** 606, 886 (Block) | **1580.** 1552 (Kopp). **1582.** 518 (Waelsch) | **1654.** XII. 272-73 (Lassar)
— —: Dermatol. Techn. **109.** 74. B. 475 | **397.** 191 (Trautmann) | **407.** 168 (Fuchs) | **906.** 130 (Müller) | **1087.** 40. B. 45 | **1573.** 760 | **1755.** 181
Josephi, W: Frühwerke d. Holzplast. i. German. Nationalmus. **1735.** 279 (Schnütgen)
Josephson, AGS: Bibliographies of bibliographies. Chic., Donneley & S. 01. **889.** Nr. 41 (GZedler)
— C: Kirche Mariae z. Höhe i. Soest i. W. Soest, V. d. Rittersch.-B.- u. Kunsth. 05. **1890.** 246 (HSchmitz)
— H: Kelch od. Kelche? S., Greiner e Pfeiffer 04. **880.** 12 (Behm)
Josephy, C: Nachdichtg. d. Electra v. Sophokles. Z., Schulthess & Co. 03. **1289.** Nr. 5 (RHunziker) | **1586.** Nr. 47 (HMorsch) | **1696.** 199 (SMekler)
Josse, E: Neuere Wärmekraftmasch 575. 561-62 (vB.)
Jossilewsky, W: Schwankgn. d. Pulsfrequenz. **1579.** 1849
Jost, E: Magnetismus. 1220. 602 [(Loeb)]
— L: Vorlesgn. üb. Pflzphysiol. **394.** 305 (Wehmer)
Joesten: Gottfr. Kinkel. K., Köln. V.-A. 04. **1538.** 345 (ALohr)
Jostes, F: Westfäl. Trachtenb. Biel., Velh. & Klas. 04. **600.** Nr. 1 (AWurm) | **1772.** 191-98 (RWeiss)
— —: Roland i. Schimpf u. Ernst. Elberf., 04. **1804.** 393-414 (KBeyerle)
Joteyko, J: Les lois de l'ergographie. **1860.** 1126
Joetze, F: Chroniken v. Lindau. **241.** 135
Jouanin, LA: Med. Leibschnitt. P., 03. **406.** 181
Jouanne, G: Orig. hépat. des hémorrhoides P., Steinheil. **396.** 1128-29 (Moser) [senberger)]
Jouast, M: Les traitements des entérites. **414.** 1137 (Ro-)
Joübert, J: Stanley, le roi des explorateurs. Antw., Germain & Grassin 05. **585.** 88. B. 112 (Sg.) | **1205.** 157 (HSinger) | **1686.** 481 (MLindeman)
Jouhaud: Caract. biol. d. l'entérococque. P., 03. **389.** Ref. 35. B. 782 (Langeron)
Journal des campagnes du Baron Percy chirurgien en chef de la grande armée, h. ELongus. P., Plon 04. **1907.** 13. 1. (HWeber-Lutkow)
— of social science containing the proceedings of American associat. Bost., 04. **429.** 74 (i. h.)
— of the United States artillery. **1129.** 546 (HM.)
Jours, Les derniers, de Léon XIII. et le conclave par un témoin. P., Lecoffre. **661.** 176 (GA.) [(ThFischer)]
Jousset, P: L'Italie illustrée. P., Larousse 04. **1205.** 175]
Joutz, F: Vertretg. e. Ehegatt. durch d. and. B., Struppe & Winckler 04. **402.** V. 766 (Lobe)
Jowanowitsch, M: Bergbau i. Serbien. **1629.** 124 (Rainer)
Ireland, A: The far Eastern tropics. Bost., Houghton 05. 473. 436 (Fhlgr.)
Irmler, R: Notwendigk. u. Ziele e. Revision d. dtschn. Gebührenordng. f. Rechtsanwälte. B., Vahl. 05. **402.** 429 (M.) | **425.** 25. B. 48 (Hinsberg) | **1808.** 24. B. 87 (Birkmeyer) | **1240.** 320 (Bzg.) [76 (Sandner)]
Irrenanstalten d. Kr. Mittelfranken. Ansb., 04. **1587.** 75-]
Isaeus: The speeches, h. WWyse. Cambridge, Univ. Press 04. **1289.** Nr. 26 (GWorpel) | **1586.** Nr. 32 (Thalheim)
Isambert, G: Les idées socialistes en France de 1815 à 1848. P., Alcan 05. **473.** 440 (L.)
Isay, H: Patentges. u. Ges. betr. d. Schutz v. Gebrauchsmustern. B., Vahlen 03. **1292.** Nr. 6 (JKohler) | **1698.** 287-94 (PAKatz)
— —: Liter. u. Judikat. d. Jahr. 1903/04 betr. Patent u. Gebrauchsmust. **1642.** 288 (Alexander-Katz)
Isemer, FL: Z. Progn. d. Radikaloper. d. Uteruscarcin. L., 03. **406.** 123
Ising, J: Hunger u. Liebe. **1212.** 90 (Siebert)
Islam, d. h. D. Ergebg. i. Gottes heil. Willen v. Muhammed A. Schmitz du Moulin. L, Uhlig 04. **986.** 351 (Clemenz)
Israel, A: Pestalozzibiographie B., Hofmann 03. **145.** 492 (AWernicke) | **318b.** 37-38 (FrMann) | **346.** 320-22. **829.** 328 (EScholt) | **1695.** 334 (FFügner) | **1782b.** 18-21 (Hz)
Issachanian, T: Hinterscheitelbeineinst. B., 03. **406.** 334
Issel, H: Schlachthöfe, Viehmärkte, Markthallen. L., Scholtze. **207.** Beil. z. 1. H.
Itpkowitsch, A: Parovarialcyst. B., 04. **406.** 359
Itschner, H: Lehrprob. z. Länderkde. v. Europa. L., Teubn. 04. **331.** 698 (HStadler) | **865b.** 12 (E.) | **1337.** Nr. 28, S. 262 | **1686.** 244 (AGeistbeck) | **1800.** 612-14 (HWidmann) [36-38 (B-y.)]
Jubelschrift zu Ehren N. Sokolows. Warsch., 04. **1700.**]
Juchl, W: Gesch. d. Holzzolltges. in Serbien. **39.** 522 (Hausrath) [Apol. 03. **1798.** 37. B. 377-78 (Jerusalem)]
Judd, ChH: Genetic psychology for teachers. N.Y.,]
Jude: Uniformen u. Abzeichen d. österr.-ungar. Wehrmacht. Troppau, Strassita **1379b.** I. 23 (V.)
Judeich, F: Forsteinrichtg. L., Schmidt 04. **399.** 283-85 (Wappes) | **1677.** 740 43 (Martin) | **1903.** 31 (L.)
— W: Topographie v. Athen. M., Beck 05. **1283.** Nr. 12 (EDrerup) | **1325.** 465 (WMartens) | **1585.** Nr. 51 (H Blümner)
Judt: JM: D. Juden als physische Rasse. Warsch., 02. **1009.** II. 373-75 (Lachs) [Wurm)]
„Jugend". IX. M., Verl. d. Jugend 04. **600.** Nr. 9 (A)
Jugend- u. Volksbibliothek, naturwissenschaftl. Reg., Manz. **1172.** 564-68 (EHeindl) [105 (Wettler)]
Jugendblätter. h. ThWeitbrecht. S., Steinkopf 04. **880.**]
Jugendklubs. B., Heymann. **809.** 269 (Wnn.)
Juhi, E: Camera-Kunst. B., Schmidt. **412.** Nr. 16 (HM.). **1638.** 412 (-m.)
Julien: Itinéraire de Paris à Jerusalem. P., Champion 04. **1680b.** 210 (JHaas)
— G: Précis théorique et pratique de langue Malgache. P., Rndeval 04. **889.** Nr. 13 (HBohatta)
Juliusburger, O: D. Alkohol. B., Wunder 04. **434.** 134. **550.** 65. B. 479-80 (Finger) | **602a.** 162 | **1550a.** 314
— —: Weltanschaug. u. Abstin. **1587.** 116 (Heinicke)
Jullian, C: Vercingétorix. h. HSieglerschmidt. Glog, Flemming. **331.** 85 (Herlet) | **1371.** 418 (HKlinghardt). **1781.** 559-61 (KBrandt)
Jullien: Hématonéphrose traumatique. **396.** 559 (Mohr)
Juncker, A: Ethik d. Apostels Paulus. H., Niemeyer 04. **1294.** 512 (EVischer)
— —: D. Gebet bei Paulus. Gr.-Lichterfelde, Runge]
Jung: Füllen d. Zähne. **1877.** 592 [**1631.** 436]
— CG: Z. Psych. u. Path. sog. okkult. Phaenom. **185.** 204 (Pfister) | **1587.** 124 (Weygandt)
— CG, u. FRiklin: Diagnost. Assoziationsstud. **156b.** IV. 46-47 (OMessmer)
— H: Verhältnis Thomas Middleton's zu Shakespeare. L., Deichert 04. **1383.** 133-36 (RFischer) | **1696.** 423 (J)
— PbL: Von d. Brandstätte. **45.** Lit. 36 (B.) [Ellinger)]
— W: Klosterkirche zu Zinna. Str., Heitz 04. **210.** 396. **459.** 40 (Büttner) | **1567.** 196 (E.) [Grieben. **815.** 373]
Jung-Stilling's Briefe an seine Freunde. B., Wieg. &]
Jungdeutschland. **875.** 84. H. 118 (RMenge)
Junge, F: Geschichtsrepetit. f. d. ober. Klass. höh. Lehranst. 4. A. h. RLange. B., Vahlen 04. **1695.** 241-45 (EFischer)
— —: Beitr. z. Methodik d. naturkdl. Unterr. 4. A. Langens, Beyer & S. **320.** 357 | **690.** 98 (AHaeffs)
Jünger: Med. Repetit. **342.** 273 (M-i.)
—: Repetitor. d. Physiol. Bresl. **1251.** 192 (Kalmus)
Junges, E: St. Thomas an d. Kyll. Trier, Paulinusdruck. 04. **1264.** 450 (BAlbers)

Digitized by Google

Jungherr, E: Darm u. Erkrkg. d. weibl. Genitalorg. I., 03. **406.** 339 [Aderholz 02. **830.** 199-201 (JPaczkowski)]
Jungnitz, J: Visitationsberr. d. Diözese Breslau. **1663.** 18. J. Nr. 36 (PH.) | **1665.** 140 (Schröder)
— —: Bibliogr. Linneana **1009.** II. 31 (Appel)
Junker, F: Höhere Analysis. I. — Repetit. m. Aufgab. — Sammlg. 2. A. L., Göschen. **133.** 364-66 (ELampe)
— —: Differentialrech. **1584.** 590
— —: Physikal. Aufgaben a. d. Gebiete d. Magnetismus. Ulm, 04. **213.** 416 (AD.) | **882.** Nr. 9 (AColl). **1064.** 336 | **1584.** 254 (Körber) | **1660.** 628 (ABrümmer). **1695.** 173 (RSchiel) | **1714.** 199 | **1789.** 431 (EGötting)
Jüptner, Hv: Grundz. d. Siderologie. **45.** Lit. 16 (rn.). **1629.** 39, 282 (Schraml) | **1647.** 52. B 377 (Ostwald). **1710.** 1532 (Heyn) [739 | **1644.** 1916 (Wohlgemuth)]
— —: Chem. Technol. d. Energie. **439.** 1305 (Löb) | **1584.**
— —: Physik. Chemie. W., Deuticke 05. **439.** 146 (Küster) | **439 a.** 232 (Wegscheider) | **586.** 358 (Br.) | **1629.** 596 (Harpf) | **1642.** 312 (Ahrens) | **1659.** 154 (Abegg). **1790.** 250 (Roth)
— —: Generator u. Wassergas. **439a.** 256 | **575.** 28. **1288.** 412 (Bi.) | **1642.** 240 (Herz) | **1644.** 393 (g.)
Jurass, P: Balkongärtnerei. **537.** 132 (Amelung) [lung])
— —: Friedhofschmuck u. Grabbepflzg. **537.** 133 (Ame-)
Jurenka, H: Ausw. a. d. röm. Lyrikern m. griech. Parallelen. W., Graeser 03. **1064.** 320-23 (MSchuster)
— —: Schulwörterb. zu ausgew. Gedicht d. Ovidius Naso. L., Freyt. 03. **1696.** 841 (RBitschofsky)
Juret, PC: Etude grammaticale sur le latin de S. Filastrius. Erl., Junge 04. **889.** Nr. 15 (FMarx) | **1585.** Nr. 27 (JHSchmalz)
Jurisch, K: D. Luftrecht. **439.** 277 (Rasch) | **446.** 125-26 (n.) | **574.** 437 (r.) | **575.** 194-95 (e) | **578.** 660 | **1237.** 110 (Rambousek) | **1494.** 26. J. 775 (Nelken) | **1644.** 556 (Ephraim)
Juristenzeitung, dtsche. J. 1904. **326.** 165-69 (Simonson)
Juritsch, G: Gründgsfeier anlässl. d. 30j. Bestand. d. k. k. dtschn. Staatsrealschule i. Pilsen. **1800.** 573 (AB.)
Jurkovič, D: Práce lidu našeho. (Slowakische Volksarbeiten). I. Liefg. W., Schroll 05. **1849.** 201-2 (MHaberlandt)
Jürss, F: Volksabortiva. S., Enke 04. **73.** 166 (Ziemke) | **294.** 32 (Zernik) | **341.** 313 | **361.** 301 | **406.** 459 (Michel) | **523.** 25 (Kleinwächter) | **717.** 285. B. 223 (Hoffmann) | **1210.** 410 (WMitlacher) | **1251.** 312 (Mohr) | **1506.** 29. B. 439 (Müller) | **1574.** 140 | **1579.** 274 (Lewin) | **1580.** 467 (A.). **1751.** 652 (Hoffmann)
Jusselin, M: Notes tironiennes dans les diplômes. P., Bouillon 04. **168.** N. F. I. 202 (FHuess), 359 (AWerminghoff)
Jussuf, J: Angeb. Pylorusstenose. **450.** 363 (Herzog). **1579.** 1287 (Oberwarth) | **1582.** 245 (Schleissner)
Just, Rich: Kaufmännisches Rechnen. L., Göschen 04. **690.** 140 (AHaeflt) | **1800.** 303 (FBergmann)
Justi, D: Egoismus u. Altruismus z. soziolog. Motivation d. praktisch. Wollens. L., Rossberg 03. **889.** Nr. 21 (HSchwarz) [Heldmann] | **1271.** Juni 477 (v)
— F: Hess. Trachtenb. Marb., Elwert 05. **214.** 598 (K)
— K: Murillo. 2. A. L., Seemann 04. **600.** Nr. 9 (E Möller) | **882.** Nr. 20 (JNeuwirth) | **1271.** Okt. 157 (v). **1283.** Nr. 9 (Sauer)
— L: Dürer's Dresdener Altar. Ebd., 04. **412.** Nr. 35 (KS.) | **889.** Nr. 34 (HWSinger) | **1254.** 87-89 (HWölfflin). **1890.** 59 (CSachs)
— —: Konstruierte Figuren u. Köpfe unt. d. Werken Alb. Dürer's. L., Hiersemann. **412.** Nr. 4 (JIWeizsäcker)
Justin, A: Texte grec. P., Picard. **661.** 394 (CW.)
— —: Apologies, h. L'Pautigny. Ebd., 04. **889.** Nr. 16 (GKrüger) [**1585.** Nr. 20 (WKalb)]
Justinian: The Digest, tr. HMonro. I. L., Brockhaus 04.)
Justizreform, dtsche., d. Zukunft. Z., Zürcher & Furrer 04. **169.** 142 (Rothe)
Jüthner, J: Der Gymnastikos d. Philostratos. W., Gerold's S. 02. **1585.** Nr. 15 (WSchmid)
— —, F.**Knoll**, K.**Patsch** u. H.**Swoboda**: Vorläuf. Ber. üb. e. archäolog. Expedition nach Kleinasien. Pr., Calve 03. **1686.** 123 (WRuge) | **1585.** 24. B. Nr. 52 (EAnthes)
Jütting u. F.**Sellig**: Klein. Liederb. Hann., Meyer. **690.** 192 (HGottschalk)
Jutzi, W: Dtsche. Montanindustrie a. d. Wege z. Trust. J., Fischer 05. **357a.** 155 (LMüllelmann) | **719.** 676 (R Liefmann) | **1268.** 82 (Pzm.) [(LL.)]
Iwanoff, KS: Zuckerbildg. i. d. isol. Leber. **1286.** 531-32
Iwanowski, AA: Anthrop. Zusammensetzg. d. Bevölkrg. Russlds. **922.** 45. (Matiegka)
Iwasaki: Japan. Ehrecht. **157.** 622 (Nordenholz)
Iwaya, S: Russ.-japan. Kriegsgesch. **1194.** 424
Izard, J: La question du mariage dans la sténose mitrale. **335.** 89 (ak.)

K

K, D: Prakt. u. theoret. Ausbildg. ein. Infanteriekompagnie. W., Braumüller 03. **1190.** 69. B. LIV-LV (Schweitzer) [**414.** 589 (Wenzel)] **434.** 468 (Lohnstein)]
Kaatz, M: Engl.-dtschs. med. Wörterb. W., Deuticke.]
Kabisch, M: Lores Beruf. S., Strecker & Schroeder. 04. **725.** 119. B. 175 (MFuhrmann) | **1787.** XIII. 42 (HGrosse)
— R: Religionsb. f. evangel. Lehrer- u. Lehrerinnenseminare. I. T. Gött., Vand. & Rupr. 04. **1294.** 491 (W Koppelmann)
Kaboth, H: Aus mein. Waldkanzel. 04, 05. **324.** 133 | **398.** 419 (F.) | **399.** 398 (Fürst) | **514.** 415 (E.) | **515.** 217 (Mahkota) | **630.** 95 (L.) | **1436.** 518 | **1677.** 811 (Borgmann)
Kabrhel, G, F.**Velich** u. A.**Hraha**: Lüftg. u. Heizg. d. Schul. W., Safar 04. **930.** 157 (P.) | **1070.** 51 (K.) | **1279.** 132-33 (Schubert) | **1696.** 371 (LBurgerstein) | **1879b.** 15 (RKnauer)
Kadainka, V: Elemente d. Elektrizität u. Elektrotechn. f. Bergleute. W., Hartleben 05. **1165.** 369 (RZ.) | **1567.** 484 (Billek) **1629.** 294 (Gk.) | **1923.** 145
Kadygrodeň, JS: Einfl. d. Muskelarb. auf Tätigk. d. Pepsindrüse. **1286.** 730 [Bargas 06. 812. 1139-41]
Kaftan: Auslegg. d. lutherisch. Katechismus. Schlesw.,
— J: Christent. u. d. ind. Erlösgsrelig. Potsd., Stiftsgverl. 03. **1294.** 143 (EWMayer)
— —: Z. Dogmatik. T., Mohr 04. **412.** Nr. 40 (CClemen) | **891.** Nr. 7 (PLobstein) | **1226.** 68 (MFischer) | **1294.** 352 (Titius)
— —: Kant. B., Reuth. & Reich. **215.** 74 (Grimm)
— —: Was d. Rechtgläubigk. i. d. evang. Kirche bedeutet. B., Nauck 04. **880.** 77 (Behm)
— Th: 4 Kapitel v. d. Landeskirche. Schlesw., Bergas 03. **1294.** 122 (Frantz) [Beil. Nr. 12 (WGussmann)]
— —: Mod. Theologg. d. alt. Glaubens. Ebd., 05. **582.**]
— —: Taugt d. evang.-luth. Bekenntn. f. d. 20. Jhdt.? Ebd., 04. **880.** 281 (Hafner)
— —: Mod. Theologie d. alt. Glaubens. Ebd., 05. **812.** 1042-48 (RHGrützmacher) | **1122.** 281 (OB.) | **1245.** 723 (Bunke) [228-31 (Kretschmer)]
Kaegi: Griech Schulgrammatik. B., Weidm. 03. **829.**
Kahan, A: D. Bibel m. wissenschaftl. Kommentar. Git. Kahan 04. **1700.** VIII. 161-64 (JE.)
Kahane, M: Ther. d. Darmkrankh. **342.** 92 (Sw.) | **432.** 105 | **434.** 388 (Lohnstein) | **517.** 39 (Kaufmann) | **906.** 766 | **1212.** 58 (Müller) | **1251.** 471 (Schnell)
— —: Therap. d. Magenkr. **185.** 89 (Cohnheim) | **1251.** 33 (Schnell) | **1558.** 134 (Meissner) | **1579.** 237 (Rosenheim)
Kahden, v: Techn. d. hist. Unters. **1583.** 201 (T.)
Kahl, EW: Strafr. u. freie Liebestätigk. B., Liebmann 04. **124.** 18. B. 273 (HGross) | **208.** 147 | **354.** 277 (Friederici) | **425.** 24. B. 120 (Appelius) | **842a.** 371 (WLiese). **1137a.** 89 (s.) | **1715.** 223 | **1808.** 305 (Labes)
Kahlbaum, G: J. v. Liebig u. F. Mohr. **783.** 496 (Witt). **1790.** 251 (Ohmann)

Digitized by Google

Kahlbaum, H: Konst. d. Rizinusöl. **1644.** 1915 (Beck)
Kahle, P: D. arab. Bibelübersetzgn. L., Hinrichs 04. **412.** Nr. 26 (KVollers) | **882.** Nr. 5 (Hafner) | **887.** Nr. 23 (EbNestle) | **890.** 502-6 (Hartmann) | **891.** Nr. 8 (W Bacher) | **1631.** 299 | **1700.** 11-13 (SPoznanski)
Kähler, F: Forschgn. zu Pytheas Nordlandsfahrt. H., Niemeyer 03. **1205.** 92 (WKuge) | **1585.** Nr. 3 (EGerland)
— M: D. Bibel d. Buch d. Menschheit. **1263.** 12. J. 650-52 (GM.) [**1294.** 422 (Titius))
— —: Sakramente als Gnadenmittel. L., Deichert 03.)
— —: D. gegenwärt. Stand d. Theologie. B., Reich Christi-Verl. 04. **887.** Nr. 18 (Horn) | **1294.** 302 (JWendland) [(Kn.) | **1063.** 276 (RV.))
— —: Verkehr m. Christo. L., Deichert 04. **813.** 205)
— O: D. Entschädigg. f. Straf- u. Untersuchgshaft. H., Waisenh. 04. **1292.** Nr. 4 (Kade) [280 (Schmid)]
— W: Wie studiert man auf d. Handelshochsch.? **599.**)
Kahn, F: D. einheitl. Kodifik. d. intern. Privatrechts durch Staatsverträge. L., Duncк. & H. 04. **550.** 478 (A Graf vPestalozza) | **889.** Nr. 47 (GWalker)
Kahnt, R: Caput Nili. E. empfindsame Reise zu d. Quell. d. Nils. B., Reimer 04. **457.** Nr. 25, S. 16 (ThHPantenius)
Kaier, JB: D. Studium u. d. Privatlektüre. 5. A., h. J Schöfer. Freib., Herder 04. **600.** Nr. 4 (JNiemann)
Kaindl, RF: Gesch. d. Bukowina. II. 2. A. Czernowitz, Pardini 03. **986.** 209-11 (F.Ilwof)
— —: Volkskde W., Deuticke 03. **19.** 243 (Hörmann). **331.** 238-40 (Beyschlag) | **387.** 74 (Hahn)
Kainz, C: Prakt. Grammatik d. chines. Sprache. 2. A. W., Hartleben. **882.** Nr. 13 (WMibler)
Kaiser, d., d. Kultur u. d. Kunst. M., Müller 04. **596.** 25-28, 267-68 [Was fehlt z. dtschn. Kultur] | **841a.** 525-27 (ChBoeck)
— A: Handel u. wirtsch. Verhältn. d. nordwestl. Teiles v. Kamerun. **821.** 39 (ASchulte i. Hofe) | **1407.** 219
— E: Geolog.-mineral. Literatur d. rhein. Schiefergebirges f. 1887-1900. Bonn, Cohen 03 u. 04. **1205** 41 (Supan) [cano) | **1100.** 192 (Kärnbach) | **1560.** 369)
— H: Anat. u. Phys. d. Haussäugetiere. **428.** 530 (Tos-)
— —: Anleitg. z. Ordnen u. Beschreib. v. Archiv. L., Harrassowitz 05. **214.** Nr. 247 (ESchneider)
— K: Skikurser. ohne u. nach Modell. f. Maschinenbauer. B., Springer 04. **404.** 436 (Glotz)
— O: Ausb. d. wirtsch. Einteilg. d. Wegenetz. i. Wald. **399.** 381-87 (Dotzel) | **514.** 48-51 (Grüneberg) | **1677.** 394-420 (WMartin) [36 (PvWinterfeld)]
— P: H. Causae et Curae. L., Teubn. 03. **1606.** 292-)
— —: Grüss Gott. 2. A. H., Mühlmann. **215.** 511 (JR.)
Kaiserling, P: Ectopia vesicae. H, 03. **406.** 338
Kakridis, ThA: Barbara Plautina. Athen, Druck. Verjanitis 04. **889.** Nr. 40 (MNiemeyer) | **1586.** Nr. 26 (F Hüffner) [aff. **1618.** 758)
Kaku, K: Therap. Bhdlg. d. Exzision d. syphil. Primär-)
Kalagiri, T: Puerperalekklampsie. Erl., 04. **406.** 961
Kalb, E: Kirchen u. Sekt. d. Gegenw. S., Bh. d. W. Gesellsch. 05. **214.** Nr. 29 (EMMüller) | **465.** 198 (CMirbt). **891.** Nr. 25 (ErdGoltz) | **1137a.** 716-17 (JP.)
Kalbeck, M: Joh. Brahms. W., Wien. V. 04. **1565.** Nr. 1 (RBatka) | **1763.** 91-93 (ERychnovsky)
Kalbfleisch, C: Galeni de causis continentibus libellus a Nicolao Regino in sermonem latinum tr. Marb., Elwert 04. **412.** Nr. 37 | **1009.** 157 (Stadler)
Kalender, astronom., f. 1905. W., Gerold. **1696.** 380 (Oppenheim) | **1800.** 182 (Glöser)
—, bayer. u. schwäbischer Kunst. 3. J. M., Gesellsch. f. christl. Kunst 06. **334.** 947-48 (MF.)
—, Berliner, 1906. B., Oldenbourg. **1074.** 130
—, Leipziger, 1905. **614.** 147-49 [(Radlach)]
— f. Ortsgesch. u. Heimatskde. v. Stalle usw. **1723.** 126]
— f. Zeichenlehrer u. Zeichenlehrerinnen 04/05. B., Rockenstein. **355.** 45 [13 (PAlbert)]
Kalin, J: Frz. Guillimann. Freib., Fragnière 04. **35.** 311-)

Kalinowski, WE v: Krieg zw. Russld. u. Japan. 4. H. B., Liebel 04. **912.** 7
Kalischer: D. elektr. Therapie. **840.** 315 (x)
—, **Heberk** u. **Kreffs:** Elektromagn. Therapie. **1755.** 237 (Steinhausen)
— AChr: Kant's Staatsphilos. L., Weber 04. **157.** 624-26 (Nordenholz) | **473.** 147 (EdB.) | **803.** 560 (ELask)
— O: Gehirn d. Papageien. **1579** 1441 (vBardeleben). **1580.** 2433 (Bleuler)
Kaliski, F: Erste Hilfsleistg. **717.** 286. B. 106 (Wagner)
Kälker, G: Kleine Erdkde. f. d. Volksschule. Dr., Huhle 03. **690.** 73 (HKerp)
Kalkoff, P: D. Anfänge d. Gegenreformation. II. Tl. H., Haupt 04. **412.** Nr. 39 (JL.) | **891.** Nr. 15 (FCohrs). Nr. 18 (Köhler) [(Köhler)]
— —: D. Vermittlgspolitik d. Erasmus. **1294.** 55 (W)
Kaller, M: Maltafieber i. Smyrna. **1580.** 2087 (Huber)
Kallhardt, H: Z. Durchbruch d. bleib. Zähne. **455.** 178-79 (Port) | **1144.** 62 (Parreidt)
Kallius, E: Geruchorgan u. Geschmacksorg. **450.** 787. **717.** 287. B. 109 (Wagner) | **1130.** 219 (vSchrötter)
— —: Sehorgan. **1073.** 1. 551 (Axenfeld)
Kallner: Ausblutgszust. b. versch. Schlachtmethod. Wg. **1276.** 15. J. 277 (Broll)
Kálmán, S: Wörterb. d. ungar. Sprachneuerg. Bud., Hornyánszky 02. **506** b. 33-47 (Setälä)
Kaltenbrunner, KA: Ausgew. Dichtgn., h. Stelzhamer Bd. Linz, 05. **1907.** $^{30}/_{6}$ (CVSusau) [(Koch) | **1427.** 112)
Kaltenegger, F: D. österr. Kinderrassen. **1139.** 335 (Al)
— —: Salzburg, Kärnten, Steiermark. W., Frick 04. **1427.** 112 [628 (HvButtel-Reepen)] **880.** 74 (Clasen))
Kalthoff, A: Entst. d. Christent. L., Diederichs 04. **157.**)
— —: D. Philosoph. d. Griech. a. kulturgesch. Grundlage. B., Schwetschke & S. 01. **1283.** Nr. 4 (ADyroff)
— —: Religion d. Modern. Ebd., 05. **214.** Nr. 284 (RF M.) | **473.** 502 (ERBaron) | **809.** 766 (PVSchmidt)
— —: Zarathustrapredigt. Ebd., 04. **156.** 5. B. 126-27 (CVogl)
— —: Schule u. Kulturstaat. L., Voigtländer 05. **545.** 378-79 (GFreyhe) | **880.** 416 (Boy) | **1122.** 380 (AZ.). **1892.** 234 (G.) | **1907.** $^{11}/_{10}$ (JFrank)
Kaluza, M, u. G. **Thurau:** E. Koschwitz, e. Lebensbild. B., Weidm. 04. **331.** 362-64 (Christoph) | **829.** 356 (JMiller). **1696.** 845 (AWürzner)
Kalweit, P: Kant's Stellg. z. Kirche. Königsberg, Beyer 04. **803.** 166-70 (Troeltsch) [828-30 (MvBrandt)]
Kambe, M: D. russ.-japan. Krieg. L., Deichert 06. **1823.**)
Kambli, KW: Kunst u. Leben in ihr. Wechselwirkg. aufeinander. Frauenfeld, Huber 05. **156** b. 6. B. 60 (F Rose) | **357** a. 402 (Wolff-Bechdi) | **1831.** 135 (AW.)
Kambly-Roeder: Planimetrie. Bresl., Hirt 04. **145.** 373 (H Servus) [**145.** 375 (IIServus)]
— —: Stereometrie u. phär. Trigonometrie. Ebd., 03.)
Kameke, SPv: D. Ansichtsskizze im Dienste d. Erkundg., Beobachtg. u. Orientierg. Oldenb., Stalling 04. **929.** J. 1905, S. 768-69 (KH.) | **1129.** 381 (HM.) | **1721.** 119
Kamen, L: Z. Durchf. bakter. Unters. **1583.** 346 (L.)
— —: Infekt.-Krankheiten. **414.** 751, 1222 (Prüssian). **517.** 321, 975 (Bischoff) | **906.** 534 (Kühnemann) | **930.** 223, 271 | **1220.** 139 (S.) | **1221a.** 45 (B.) | **1379** b. II. 118 (Sch . . . g) | **1573.** 618 | **1582.** 466 (G.) [(Widenmann)]
Kaminer: Krankheiten d. Atmgsorg. u. Ehe. **1839.** 571]
Kaminski, W: Kant's Schriften z. physisch. Geographie. Königsberg, 05. **803.** 573 (S.-A.) | **1686.** 713 (SGünther)
Kaemmel, O: Dtsche. Gesch. Dr., Damm 05. **215.** 146 (WB.) | **412.** Nr. 15 | **588.** Nr. 11, S. 604-11 | **707a.** 746 (GEgelhaaf) | **913** b. 186 | **1695.** 237-39 (ARuppersberg)
— —: D. Werdegang dtschn. Volkes. 2. A. 1. u. 2. H. L., Grunow 04. **986.** 262-63 (KlLöffler)
Kämmerel-Register, zwei, d. Stadt Riga. h. ABulmerincq. L., Duncker 02. **412.** J. 1903, S. 190
Kammerer, P: Abhäng. d. Regener.-Verm. d. Amph.-Larv. v. Alter usw. **536.** 346 (Böttger)

Digitized by Google

Kämmerer, P: Reflexion u. Brechg. d. Lichtes an inaktiv., durchsichtigen Kristallplatten. Diss., Götting. 04. **213.** 506-9 (FP.)
Kamp, HJ: Leben d. Heiligen. 2. A. Dülmen, Laumann 04. **600.** Nr. 7 (LPfleger) | **1199.** 287
Kampen, PNv: Tympanalgegend. d. Säugetierschädels. **420.** III. 459 (Quix)
Kampf geg. d. giftig. Bleifarb. **575.** 28 (P.)
Kämpfe in Natal nach d. Gefechte b. Colenso h. Gross. Generalstab, Berl. **1129.** 636-40
Kampffmeyer, P: Prostitution. **1692.** 472
Kampmann, C: Graph. Künste. L., Göschen 05. **369.** 3. J. 16 (HHerz) | **370.** 7259 (RLPrager) | **1224.** 16. J. 639 (Dickmann) | **1711b.** 114 [(K.)]
Kamps, Th, u. E. **Droessen**: Taschenb. f. d. Tiefbau. **111.** 290)
Kan, Jv: Les causes économ. de la criminalité. P., Storck. **1823.** 70 (GAschaffenburg)
Kandt, R: Caput Nili. B., Reimer. **329.** 263-64 | **585.** 87. B. 18 (HSinger) | **600.** Nr. 3 (HRost) | **965.** 113 (RLasch). **1205.** 201 (FHahn)
Kanin, H: Verh. d. Fürst. Leopold v. Anh.-Dess. i. d. Schlacht b. Kesselsdorf. **920.** 151 (Wäschke)
Kanitz: Katechism. d. Ornamentik. 6. A. L., Weber 02. **848.** 132 (FHH.)
— F: Kgr. Serbien u. Serbenvolk v. d. Römerzeit bis z. Gegenw. 1. L., Meyer 04. **66.** 43 (-r-) | **1205.** 173 (W Götz)
Kankeleit: Billige Badereisen. **433.** 83 (Margulies)
— A: Fürs Leben. **798.** 133
Kann, L: Modelle zu Demonstration. **1799.** 66-69 (RMayr)
Kanonessammlung d. Kardinals Deusdedit. 1. h. VWolf vGlanvell. Pad., Schöningh 05. **412.** Nr. 43 | **889.** Nr 37 (UStutz) | **600.** Nr. 23-24 (GBuschbell) | **1283.** Nr. 11 (Sägmüller)
Kanonier, Fahrer u. Geschützführer d. Fussartillerie, 3 A. h. Biermann, B., Mittler & S. 04. **1379b.** XLII (RvPartenschlag)
Kant, J: Critique de la raison pure. h. ATremesaygues et BPacaud. P., Alcan. **214.** Nr. 239
— —: Physische Geographie. h. PGedam. L., Dürr 05. **214.** Nr. 186 (F.) | **1686.** 713-14 (SGünther)
— —: Was ist Aufklärg. h. FJodl. Fr., Neuer Frankfurter V. **1894** 1. 696 (REisler)
— —: Kritik d. rein. Vernunft. h. HRomundt. G., Thienem. **1179.** Dez. 441 (FLüdtke)
— ges. Schriften. 2. Abt. Briefwechsel. X, XI, XII. h. v. d. kgl. Preuss Akad. d. Wissensch. B., Reimer 03. **59.** 740-56 (BSeuffert) | **412.** Nr. 21 | **1102.** 108-44 (O Schondörffer)
—: Logik. h. v. GBJäsche. 3. A. Neuh. u. m. Register v. WKinkel. L., Dürr 04. **600.** Nr. 20 (FSawicki)
— kleinere Schrift. z. Logik u. Metaphysik. h. KVorländer. Ebd., 05. **214.** Nr. 182 (F.) | **412.** Nr. 39 (Bchn.)
Kantorowicz, HU: Goblers Karolinenkomment. B., Guttentag 01. **1502.** 98 (HGross) | **1804.** 342 (MKrammer)
— L: Eierstockschwangerschaft. **406.** 1523 (Wagner). **1583.** 1683
— W: Z. Psychologie d. Kartelle. B., Heymann 04. **412.** Nr. 15 | **586.** 180-82 (Pxn.) | **1698.** 57. B. 263 (Trumpler)
Kapff, P: Landeskde. d. Kgr. Württembergs u. d. Hohenzollern'sch. Lande. Bresl., Hirt 04. **1695.** 307-9 (M Hoffmann)
— R: Gebrauch d. Optativus bei Diodorus Siculus. Diss. Tüb., Laupp jr. 03. **889.** Nr. 30 (FVogel) | **1586.** Nr. 42 (FReuss)
Kapian, F: Teilweise Unmöglichk. d. Leistg. nach d. Rechte d. bürgerl. Gesetzbuches. B., Struppe & Winckler 04. **1502.** 94-97 (JPfaff)
Kaposi, H, u. S **Rost**: Chir. d. Mundhöhle. **517.** 1072 (v Schnizer) | **906.** 1146 (Lennhoff) | **906a.** 576
Kapp, G: Elektromech. Konstrukt. B., Springer 02. **1711b.** 29 (RJiretz)
— W: Predigt d. Sündenvergebg. nach ihr. religiössittl. Beziehg. T., Mohr 03. **889.** Nr. 3 | **1294.** 395 (A Tittins)
Kapper, A: Mitteilgn. a. d. k. k. Statthaltereiarchive zu Graz. Graz, S.-V. d. Hist. Landeskde. 02. **986.** 117-20 (Hwof)
— E: Bergbau u. Eisenbahn i. ihr. Rechtsbeziehgn. W., Manz 05. **552.** 385 (CSchreiber) | **1629.** 491 (Balling)
Kappes, H: Erysipel u. Tumoren. Freib. **1141.** 352 (Aronheim) [Nr. 22 (JZ.)]
— W: System d. Philosophie. 1. Münst., 03. **882.** XIII.)
Kappstein, Th: P. Rosegger. S., Greiner & Pfeiffer 04. **880.** 370 (Jordan) | **1226.** 516 (Bittlinger) | **1696.** 955 (K Fuchs) | **1827.** 83 (HWastian) | **1894.** 1. 544-46 (EGnad)
Kapteyn, JC: Shaw frequency curves in biol. a statit. **1288.** 229-30 (Lampe)
Karácsonyi, J: Leb. d. hl. Stefan. Bud., V. d. Stefangesellsch. 04. **661.** 788-90 (LMangold) [Russ. **1665.** 45)
Karawalew, W: Anteunophorus Uhlmanni Hall. Kiew.)
Kardinal v. Widdern, G: Verwendg. u. Führg. d. Kavall. 1870 bis Sedan. **710.** Nr. 399. S. 747 (L.)
Kargel, JG: D. Sünde, d. Uebel aller Uebel i. dies. Welt. Kassel, Röttger. **880.** 244 (Mendelsohn)
Karjalainen, KF: Z. ostjak. Lautgesch. Helsingfors, 04. **506b.** 10-19 (YWichmann) [(S.))
Karlowitsch, E: Hedonal. Chloroform. Nark. **1212.** 762-63)
Karlsberg, E: Frühlicht u. Dämmerg. aus Thür. verg. Tagen. **564.** 177 (vKauffungen)
Karmeluk: Prolet. Bergpred. **1831.** 270 (Waldburger)
Karo, G: Joh. Salomo Semler i. s. Bdtg. f. d. Theologie m. Berücksichtigg. d. Streites m. Lessing. Giess., Töpelmann 05. **412.** Nr. 42 (HStephan) | **1226.** 403 (OF.)
Karol I., König v. Rumänien, Nikopolis 1396-1877-1902. Bresl., Schottländer 05. **725.** 119. B. 340 (DCoste)
Karpeles, G: Literar. Wanderb. B., Allgem. Verein f. dtsche. Literat. 05 **1193** 430
Karplus: Familienähnlichk. d. Gehirns. **157.** 1134 (Weinberg) | **387.** 266 (Kellner) | **417.** 147 (Spielmeyer) | **726.** 25. B. 334 (vFritsch) | **1121.** 299 (Keller) | **1770.** 28. B. 496 (Müller)
Karrillon, A: M. Holy. B., Grote 04. **214.** Nr. 24, S. 186 ff. (OB.) | **1412.** Aug. 680-81 (KStorck) | **1580.** 1594 (Nassauer)
Kars, O: D. einstige 2. Mond d. Erde als Urheber aller ird. Entwicklg. B., Schildberger. **1260.** 235 (AKoch-Hesse)
Karsch-Haak: Beruht gleichgeschlechtl. Liebe a. Sozialbilität? M., Seitz & Sauer 05. **124.** 21. B. 185 (PNäcke). **417.** 948 (Bumke) | **702.** 807-11 | **1251.** 512 (Forchheimer)
Karschel, Th: Abtass. d. Urteile i. Strafs. **1715.** J. 1904. S. 603
Kaerst, J: Antike Idee d. Oekumene i. ihr. polit. u. kultur. Bdtg. L., Teubn. 03. **829.** 103-5 (WNestle) | **1696.** 45 (ABauer)
Karsten, G: Maryroveveget. **712.** 34. B. 55
— — u. H **Schenk**: Vegetationsbilder. **394.** 98. B. 604 (Mez) | **499.** 94. B. 507 | **1584.** 733 | **1635.** 446 | **1864.** 106, 341 (Oltmans)
— TE: Beitr. z. german. Wortkde. Hels., Impr. centrale 01 **508b.** 75 (LSütterlin)
Karstens, G: Lehrb. d. Pharmak. d. Pflanzenr. **1584.** 15
Kartels, J: Rats- u. Bürgerlisten d. Stadt Fulda. Fulda. **661.** 432 (JL) [1: 33,330. M., Köhler 04. **412.** Nr. 15)
Kartenbild, topograph., v. Wettersteingebirge i. Maass)
Kartscher, JA: Desmoide Geschw. d. Bauchdeck. 1880-1903. Bresl. **396.** 262 (Moser) | **906.** Karz. 86 (Sticker)
Kartzfleisch, v: D. oberelsäss. Winterfeldzug 1674/75 u. d. Treffen b. Türkheim. Str., Heitz 04. **1190.** 71. B. XXV (C.)
Karup, J: Reform d. Rechtsgwes. d. Gothaer Lebensvers.-Bank. J., Fischer 03. **655.** 759-63 (LvBortkiewicz)
Karutz, R: Von Lübeck nach Kokand. Lüb., Lübcke & Nöhring 04. **66.** 185 (FLampe)
Karwowski, St: Wl. Jordan. **1078.** 41-42 (Skladny)

Digitized by Google

Kasdorf: Eis u. Kälte i. Molkereibetr. **1560.** 12 | **1842.** 685-87 (Pilz)

Kasprowcz, J: Mein Abendlied. B., Fontane 05. **1894.** V 40 (KFunkenstein)

Kass, M: Orientiergsvermög. d. Insekten u. Vögel. Esch, S.-V. 03. **1170.** 94-96 (EWasmann)

Kassel: Inschrift. i. Elsass. Str., Heitz 05. **487.** XIII. 17 (Gsuss) | **1113.** 338-40 (JSmend)

Kassner, G: Neue Verbindg. d. Rohrzuckers. **439 a.** 376 (K.) | **1860.** 406 (H.)

— R: Moral d. Musik. M., Bruckmann 05. **214.** Nr. 282. S. 441-43 (HKeyserling) | **412.** Nr. 41 | **1894.** III. 225-28 (FBlei)

Kassowitz, M: Allgem. Biologie. W., Perles 04. **1221.** 293 (Kolisch) | **1556.** V. 542 (Joseph) | **1791.** 55-56 (Ritter)

Kasten, A. u. W. **Minetti**: Lehrhefte f. gewerbl. Buchführg. u. Kalkulat. Dr., Kühtmann 03. **1679.** 285 (L.)

— —: F. Meisterkurse, Fach- u. Fortbildgsschulen. 7. H. L., Degener 05. **404.** 559 (RStübchen-Kirchner)

— —: Einführg. i. d. techn. Ausdrucksweise i. Französ. an d. Hand d. Anschaug. Hann., Meyer 03. **145.** 292 (RFaust)

Kästner, A: Kinderfragen. 1. dtschr. Katechismus. L., Brandstetter 02. **887.** 25. B. Nr. 50 (Schmerl)

— G: Generalmajor v. Mayr u. s. Freikorps i. Kursachs. Meissen, Schlimpert 04. **475.** 30-31 (CK.) | **710.** 362-64 | **1190.** 71. B. XXIII-XXIV (FStöckel) | **1501.** 147 (RSchmitt)

— O: Z. Aufsatzreform. L., Rossberg 05. **865 a.** 54 (PZ.). **1656.** 358 (ThMatthias) | **1892.** 306 (HWolgast)

Katalog d. architekt. Handzeichngn. W., Hof- u. Staatsdruck. 03. **214.** J. 1904. Nr. 43, S. 340-41 (HBar.vGeymüller)

— d. Gemäldesammlg. d. kgl. älteren Pinakothek. i. München. Einl. v. Fr. v. Reber. M., Bruckmann 04. **412.** Nr. 36 (Be.)

— d. Handbiblioth. d. Katalogzimmers u. Lesesaales d. k. k. Univ.-Bibl. i. Wien, h. WHaas. W., Gerold & Cie. **391.** 44 (JFranke)

— d. Handschrift. d. Universitätsbibliothek i. Heidelberg. II., h. JWille. Heid., Koester 03. **391.** 209-14 (H Wunderlich)

— d. Münzen- u. Medaillen-Stempelsammlg. d. k. k. Hauptmünzamtes i. Wien. B. 1-2. W., K. k. Hof- u. Staatsdr. 01.02. **412.** Nr. 4 | **1064.** 342-33 (VvRemer). **1777.** 206-8 (Ernst)

—, offizielle, d. Jubiläumsgewerbeausstellg. zu Kassel. Kass., Haasenst. & Vogl. **621.** 236 (WB.)

— d. Porträtsammlg. d. histor. Landeshalle f. Schleswig-Holstein. Kiel, Histor. Landeshalle 03. **986.** 235 (F Holtze)

— f. d. Schülerbibliothekeu höh. Lehranstalt., h. GEllendt. 4. A. H., Bh. d. Waisenhaus. 05. **370.** 7115 (F Schiller) | **890.** 18-23 (MHartmann)

Katanow, NTh: Urjaurbaüsche Sprache. Kas. [Russ.]

Katechismus d. kathol. Religion. **68.** 355 (Katschner)

— d. Verwaltgslehre. B., Gerstmann. **1343.** 142

Katic, DG: Bildg. d. rot. Farbstoff. i. veget. Organ. **394.** 563 (Freund)

Katona, L: Temesvári Pelbárt póldái, székfoglaló értekezés K. L. tagtól. [D. Beispiele Pelbárts v. Temesvár.] Bud., 02. **886.** Nr. 11 (PhABecker)

Katscher, L: Abbe's Karl Zeisssstiftg. i. Jena. L., Dietrich 05. **530.** 548 (RWassermann)

— —: Mit — nicht gegeneinander! Dr., Böhmert 05. **1524.** 767 (JKEpstein) [**1524.** 767 (JKEpstein)]

— —: Einträgl. Arbeiterfreundlichk. L., FDietrich 05.]

— —: Erwerbs- u. Wirtschaftsgenossensch. i. Dtschld. u. Oesterr. Ebd., 05. **363.** 302 (CNeumann)

— —: Japan. B., Verl. Continent. 04. **412.** Nr. 34 (MC.)

— —: D. sogen. Sozial-Museen. L., Dietrich. **1594.** 422 (FLädtke)

Katschner, S: Katechetik. **1832.** 173 (Gatterer)

Kattenbusch, F: Von Schleiermacher z. Ritschl. Giess., Ricker 03. **880.** 45 (Lütgert) [**813.** 895 (W.)]

Katz, A: Biogr. Charakterbild. B., V. f. mod. Liter.]

— —: D. Chassidismus. B., Poppelauer 04. **887.** Nr. 29 (Fiebig) [Otto)

— E: Landarb. u. Landw. i. Oberhessen. **1231.** 517-18]

— L: Erkrkgn. d. Zungenmandel. **342.** 617 (Landesberg) | **828.** 451 (BS.) | **1212.** 729 (Leenen)

Katzer, E: D. Problem d. Lehrfreih. u. sein. Lösg. nach Kant, T., Mohr 03. **880.** 185 (Gloatz)

— F: Geol. Führer durch Bosnien. **400.** 606-8 (Gagel)

— —: Geschichtl. Ueberbl. d. Erforschg. Bosniens u. d. Herzegovina. Sarajevo, 04. **1205.** 172 (FToula)

— —: Grundzüge d. Geologie d. unter. Amazonasgebiets. L., Weg 03. **1205.** 212 (Sievers)

Kaučič, F: G. v. Vega. 2. A. W., S.-V. 04. **1014.** 17. J. 201 | **1190.** 70. B. XLI (C.) | **1379 b.** 1. 50 (-e-)

Kauer, L., u. A. **Sulzbach**: Sammlg. angewandt. Aufgaben f. d. Kopfrechn. 2. A. Neuwied, Heuser 04. **145.** 601 (HGelbke)

Kaufmann, H: Zusammenhg. zw. Farbe u. Konstit. b. chem. Verbdgn. **439a.** 7 (Wegscheider) | **1288.** 530 (RM.). **1642.** 264 (Herz) | **1644.** 124 (Bucherer)

Kaufmann, d. dtsche. L., Teubn. 05. **73.** 678-79 (Bedall). **412.** Nr. 49 | **1741.** 404 (Schmitz-Mancy)

—: Pfälzl. Auftret. u. Einklemmg. v. Fettbrüch. Freib. **1141.** 28 (Aronheim) [44 (Luckesch)]

— E: Spez. path. Anat. **1099.** 274 (Westenhoeffer) | **1582.**]

— —: Handelsrechtl. Rechtsprechg. Hann., Helwing 05. **353.** 60 | **480.** 337 (LFuld) | **1239.** 236 (Merzbacher). **1240.** 113 (A.)

— F: Leop. Kaufmann, Oberbürgermeister v. Bonn. K., Bachem 03. **882.** Nr. 7 (ABecker) | **1132.** Gesch. 94 (Els.) | **1258.** März 377 (B.)

— —: Zustimmgsbedürftige Rechtsgeschäfte. Karlsr., Lang 04. **402.** 384 | **1572.** 304 (Hbg.) [**1821.** 103]

— H: Gesch. d. Konsumgen. Grossenik. i. Dtschld.]

— KM: Hdb. d. christl. Archäologie. Pad., Schöningh 05. **68.** 323 (MPlattner) | **216.** 129-31 (Ellerzig) | **600.** Nr. 7 (BKleinschmidt) | **779.** 308-9 | **811.** 88-91 (Pelka). **853.** N. F. 17. J. 79 (Bergner) | **887.** Nr. 40 (VSchultze). **986.** 33. B. 400-401 (BClemenz) | **1198.** 429-31 (JWiegand) | **1199.** 284 | **1264.** 411 (AStegensek) | **1285.** Nr. 7 (WSchnyder) | **1576.** 211-14 (JBraun) | **1585.** Nr. 51 (W Lüdtke) | **1631.** 295 (S.) | **1639.** 712-15 (JS.) | **1735.** 121 (H.). **1890.** 134 (JStrzygowski)

— M, u. a.: Aegidius Romanus de Colonna etc. Freib., Herder 04. **145.** 617 (LFreytag) | **1376.** 68. H. 114

— O: Aufgab. üb. d. dtsche. Sprachlehre. Landsberg am Lech, Eichler 04. **1799.** 57 (Krallinger)

— P: Aus d. Tagen d. Köln. Kunstaates. Bonn, Hanstein 04. **216.** 416 (Pastor) | **969.** 150-52 (Hampe) | **1376.** 102

— —: Z. Gesch. d. Familien Kaufmann aus Bonn. Ebd., 05. **67.** 150-52 (ThHampe) | **969.** 150 (Hampe)

— W: Welt-Zuckerindustrie u. internation. u. koloniales Recht. B., Siemenroth 04. **140.** 20 B. 306-12 (HBeuss). **1858.** 142 (Kl.) | **1876.** 498

Kaulen, F: Sprachl. Hdb. z. bibl. Vulgata. Freib., Herder 04. **68.** 287 (JDöller) | **472.** 328 (ASchäfer) | **600.** Nr. 17 (ASchulte) | **882.** Nr. 11 (AKoch) | **891.** Nr. 6 (A Jülicher) | **1264.** 262 (ABludau) | **1394.** 153 (OMussil). **1631.** 77 (S.) [Nr. 398, S. 617-18 (vTwardowski)]

Kaulfuss, O: D. Taktik Schwarzenberg's 1813. **710.**]

Kaussen, J: Physik u. Ethik d. Panutius. **1009.** 12 (Kahlbaum)

Kautzsch, E: Armaisismen i. Alt. Testament. I. H., Niemeyer 02. **880.** 10 (König) | **1294.** 335 (JWRothstein)

— —: Bibelwissensch. u. Religionsunterr. 2. A. H., Strien 03. **1294.** 492 (WKoppelmann)

— K: Vers. i. d. Betrachtg. farbig. Wandbild. m. Kindern. L., Teubn. 03. **852.** 191 (DK.) | **1787.** 266 (EScholz)

— R: Dtsche. Illustrat. Ebd. **568.** 27-29 (H.)

— —: Bild. Kunst u. d. Jenseits. J., Diederichs 05. **207.**

Digitized by Google

Beil. z. 9. H. | 473. 213 (FL.) | 661. 926 (AHagelstange). 1122. 284 (OS.) | 1890. 90-91 (APeltzer)
Kavallerie, kriegstücht. B., Peters 04. 710. Nr. 397, S. 475 | 1129. 434 (M.) | 1190. 70. B. LXXIX-LXXX (-dt.)
Kavallerieverwendung, Aufklärg. u. Armeeführg. b. d. Hauptarmee i. d. entscheidenden Tag. v. Leipzig, h. HReichnawe. W., Seidel & S. 04. 1190. 72. B. XXVII-XXVIII (Bdt.) [1234. 912 (Voh])
Kavcic, J: Katoliska litnrgika za solski in domaci ponk.
Kawerau, G: Versuch Melanchton z. kathol. Kirche zurückzuführen. H., Niemeyer 02. 889. Nr. 3 (GEllinger)
Kawraysky, Th.v: Dtsch.-russ. Handelskorr. 599. 316
Kayser: Kehlkopfkr. 1573. 1230 [(Nachtigall)]
— E.: Les levures. 2. éd. P., Masson. 1637. 431 (Will)
— H: Hdb. d. Spektroskopie. II. L., Hirzel 02. 59. 536-44. 922-30 (WVoigt) | 412. Nr. 44 (vH.) | 1714. 255-58 (JH.)
— R: Diagn. u. Therap. d. Kehlkopf-, Nasen- u. Ohrenkrkht. 1618. 589 (Meyer)
Kearton: Tierleben i. d. frei. Natur. 311. 478 (WKöhler). 494. 804 | 1547. 399 [412. Nr. 52 (LdwPr.)
Keats, Hyperion, h. E.deSélincourt. Oxf., Clar. Press 05.
Kebra Nagast, h. u. tr. CBezold. M., Franz 05. 412. Nr. 46 (FPraetorius)
Koch, E: Gründg. d. Grossh. bad. Staatsbahn. Karlsr., Braun 05. 111. 775 (v.dL.) | 357a. 149-51 (RSiebert) | 719. 559 (FKopf) | 1189. 269
Keck, H: Dtsche. Heldensagen. 2. A., h. BBrusse. I. u. II. L., Teubn. 03. 477. 666-67 (WGolther) | 600. Nr. 20 (LPfleger) | 1695. 404-5 (GSiefert) | 1696. 898-99 (ABernt)
Keeser, K: Unt. d. Schirm d. Höchsten. 1063. 275 (Lezius)
Kefersteln: Mod. Arbeiterbew. u. Allk. 36. 71 (PS.)
— H: Ziele u. Aufgab. e. internat. Kinder- u. Jugendschutz-Vereins. Langens., Beyer & S. 02. 444. 88 (GA.)
Ke Garet: Christus. L., Altmann 05. 880. 410 (Falke)
Kehr, H: Chir. Bhdlg. d. Cholelith. 818a. 889-91 (Ehrhardt)
— —: Techn. d. Gallensteinoperat. 396. 466 (Tietze). 427. 615 (Lewisohn) | 434. 984 (Lohnstein) | 450. 689 (Dumont) | 906. 1102 | 1219. 687 (Levai) | 1221. 2141 (Erdheim) | 1573. 1158 (Karewski) | 1575. 313 | 1580. 869 (Krecke) | 1582. 503-4 (Fink) | 1583. 2368 (Moskowitz). 1618. 333 (vKuester) | 1877. 430 (It.)
— —: 137 Gallensteinoper. 414. 39 (Einhorn) | 451. 287 (Steinthal) | 1583. 1642 | 1755. 66 (AK.)
Kehr-Pfeiffer: Bilder f. d. Anschaugsunterr. G., Perthes. 1336b. 2 (OF.)
Kehrein: Ueberhl. d. Gesch. d. Erziehg. u. d. Unterr., h. Kayser. Pad., Schöningh 05. 1523. Beil. z. Nr. 7 (Rudolph) [Ebd., 04. 882. Nr. 14 (ABecker)]
— V: D. 12 Monate d. J. i. Lichte d. Kulturgesch.)
Kehrer, E: Embryog. Toxaemia gravidar. 1574. 1387. 1579. 1981 (Klein)
— —: Physiol. u. path. Bez. d. weibl. Sexualorg. z. Tract. intest. B., Karger. 176. 295-96 (Boas) | 406. 528 (Reiferscheid) | 450. 591 (Goenner) | 1579. 1813 (Klein)
— H: D. „Heiligen drei Könige" i. d. Legende. Str., Heitz 04. 412. Nr. 3 (B.) | 1254. 373-74 (Friedländer)
Kehrmann, K: Die „Capita agendorum". M., Oldenbourg 03. 891. Nr. 7 (PTschackert)
Keidel, J: Handhabg. d. Medizinalpoliz. Augsb., Brügel. 448. 128 (Maar) | 906. 534 (Solbrig) | 1251. 270 (vBoltenstern) | 1268. 132 (Engelen) | 1580. 766 (A.) [Nr. 48]
Keiffer, J: Jugenderinnergn. Luxemb., Schroell 05. 412.)
Keil: Z. Kas. d. Darmrupt. durch stumpfe Gewalt. Ki. 1141. 154 (Aronheim)
— G: Velke u. grüne Blätter a. d. Gesch. d. Kirchgemeinde Schönau im Niederkiesdorf a. d. Eisen. Dr., Köhler 04. 159. 353 (Ermisch)
Kelm, AW: Maltechnik. L., 03. 848. 56. J. 84-88 (HPopp). 1644. 971 (Kubierschky)
Kelner, O: Entwicklg. d. dtschn. Invalidenversicherg. M., Schweitzer 04. 1826. 180 (PHacker)
Keinz, G: Trait. des hémorr. puérpér. 1573. 1485 [(gill)]
Keiser, K: Skizzieren. 45. Lit. 8 (Bz.) | 469. 127 (Pickers-
Keiter: Kathol. Literaturkalender, h. KHoeber. 7. J. Essen, Fredebeul & Koenen 05. 600. Nr. 15, 16 (F Hülskamp) | 882. Nr. 14 | 1072. 242 (Kn.) | 1376. 68. B. 221
— H: Theorie d. Romans. 2. A., bearb. TKellen. Ebd., 477. 1749-50 (MNecker) | 600. Nr. 9 (AErens) | 1283. Nr. 8 (JOvermann) [1009. 65 (Kahlbaum)]
Kekulé, A: Chem. Verb. u. chem. Natur d. Kohlenst.]
— —: Konstit. u. Metamorph. d. chem. Verbdgn. 1644. 598 (R.) [98-04. 215. 190 (Ht.).
Kekule v. Stradonitz, St: Ahuentafelatlas. B., Stargardt]
— —: Ausgew. Aufs. B., Heymann 05. 157. 595 (Grober) | 412. Nr. 43
Kelemen, A: Handwörterb. d. ungar. u. dtschn. Sprache. Bud., Athenaeum 01/04. 889. Nr. 23 (LRácz)
Kelhofer, W: Leitf. f. d. chem. Praktik. 1288. 386 (Bi.)
Kellen, S: Beweis d. Notwehr. Bresl., Schletter 04. 1830. 252 (HKnapp)
— T: Arbeiterbildgsvereine. L., Dietrich. 429. 106
— —: Theorie d. Romans u. d. Erzählkunst. Essen, Fredebeul & Koenen 04. 1538. 6. J. 126 (LvK.)
Keller: Hausmannskost. 1564. 440 [XIV. 422 (EFr.)]
—: D. 17 röm. Pfalzrichter. S., Enke 04. 1724. 3. F.]
— C: Naturgesch. d. Haustiere. B., Parey 05. 157. 859-60 (Hilzheimer) | 412. Nr. 13 | 536. 188-90 (Böttger) | 675. 324 | 1009. 127 (Jacobi) | 1205. 147 (EHahn) | 1224. 16. J. 384 (Sokolowsky) | 1427. 18. J. 230 | 1560. 53 | 1584. 383 (Werner) | 1766. 382 (Brandes) | 1768. 133 (Jacobi)
— —: Tubenschwangersch. 1287. 262 (Hink) | 1558. 125 (Katz) | 1583. 1683 [1009. IV. 351 (Jacobi)]
— —, u. A.Lang: E. Haeckel als Forscher u. Mensch.]
— E: Alexander d. Gr. u. d. Schlacht b. Issos bis z. s. Rückkehr aus Aegypten. B., Ebering 04. 1585. Nr. 39 (MCPSchmidt)
— F: Beurlaubg. v. Industriearb. z. Beschäft. i. landw. Betrieb. L., Barth. 417. 203 (Muralt) | 793. VI. 207 (Warncke) | 818a. 1124 (Haker) | 1550a. 134 | 1579. 1736 (Redlich) | 1798. 302 (Schultze)
— —: Bevölkergspolitik u. christl. Moral. Freib., Charitasverb. f. d. kath. Dtschld. 05. 600. Nr. 22 (HRost)
— —: Verschuldg. d. Hochstifts Konstanz i. 14. u. 15. Jhdt. Freib., Herder 03. 125. 105 (GLiebe) | 600. Nr. 11 (J Linneborn) | 882. Nr. 6 (r.) | 889. Nr. 25 (WKothe). 1283. Nr. 1 (JHürbin) [14 | 1580. 2535 (Nassauer)]
— H: Im Dienste d. Menschheit. 432. 752 | 1221. 2513.]
— —: Einfl. d. Belastg. u. Lage auf Ausb. d. Gewerbe i. Fruchtstiel. 394. 297 (Renner)
— —: Gesch. mein. Lebens. S., Lutz 05. 145. 359-60 (HGelbke) | 191b. 1./6. (VKlemperer) | 475. 103-4 | 477. VIII. 76-77 (KQuenzel) | 521. 304-6 (HLange) | 625. März 738-42 (HMerker) | 725 120. B. 129-32 (MDessoir) | 805a. 57-60 (NWolflheim) | 806. 283 (ODanger) | 864. 22. J. 83 (PG.) | 880. 390 (Jordan) | 1124. 700-706 | 1137a. 173-74 (U.vHassell) | 1412. Jan. 557-61 (L.)
— —: Hochwassererscheingn. in d. dtschn. Strömen. J., Costenoble 04. 1205. 44 (Ule)
— L: J. G. Herder u. d. Kultgesellsch. d. Humanismus. B., Weidm. 04. 477. 1562 (PSeliger) | 882. Nr. 1 (PM Baumgarten) | 1786. 126. B. 221 (EFischer)
— —: Schiller's Stellg. i. d. Entwicklgsgesch. d. Humanism. Ebd., 05. 214. Nr. 98 | 412. Nr. 21 (MKoch) | 477. 1622 (KBerger) | 1226. 380 (Schönwald)
— —: Sozietät d. Maurer u. d. ält. Sozietäten. Ebd., 04. 882. Nr. 11 (PMBaumgarten) [412. Nr. 41 (CN-r.)]
— —: D. Tempelherren u. die Freimaurer. Ebd., 05.]
— M: D. gerichtl. Taxation n. preuss. Recht. B., Heymann 04. 425. 24. B. 78 (Roedenbeck)
— —: Maltafieber i. Smyrna. 160. 378 (Mense)
— —, u. F.Neidhardt: Lese- u. Sprachheft i. Schreibschrift. L., Dürr 04. 867. 267 (a²e.) | 1695. 104-6 (P Wetzel) [(JSmend) | 1907. 25./6. (RSpecht)]
— O: Illustr. Gesch. d. Musik. M., EKoch. 1113. 164]
— —: Pseudacronis scholia. L., Teubn. 04. 1696. 318-22 (JMStowasser)

Digitized by Google

Keller, P: D. letzte Märchen. M., Allgem. V.-G. 05. **68.** 396 (EGürtler) | **214.** Nr. 168, S. 153-55 (OB.) | **625.** Sept. 774-78 (M.) | **1179.** Okt. 138 (AFKrause) | **1432.** Dez. 486 (CBasse)

— S: D. Beweis d. Notwehr. Brsl., Schletter 04. **889.** Nr. 11 (RBehrend)

— —: 7 röm. Pfalzrichter i. byzant. Zeitalter. S., Enke 04. **123.** 176-81 (JSauer) | **412.** Nr. 35 (FSchneider) | **425.** 276 (Frantz) | **891.** Nr. 13 (Frantz) | **838.** 16-18 (O Oppermann) | **880.** 343 (Grützmacher) | **882.** Nr. 9 (R vScherer) | **1233.** 489 (JSägmüller) | **1283.** Nr. 8 (NHilling). **1264.** 205 (JSägmüller) | **1830.** 247 (HKnapp)

Keller-Escher: Steuerwes. d. Stadt Zürich. Z., 04. **838.** 179-81 (Kuske) [72 (Markhauser))

Kellerer's, M, Schulwandkart. v. Bayern. M. **331.** 370-)

Kellermann, H: De Plauto sui imitatore. L., Teubn. 03. **1585.** Nr. 3 (PWessner)

— P: Sprache d. Bobienser Cicero-Scholien. Pr., 02. **1585.** 24. B. Nr. 51 (ThStaugl)

Kellner, O: Ernährg. d. landw. Nutztiere. P., Parey 06. **1589.** 312 (Vogel) | **1564.** 315 | **171.** 525-27 (Ellenberger). **415a.** 238-40 (Immendorff) | **1217.** 810 (Pfeiffer) | **1427.** 114 | **1560.** 137 | **1824.** Nr. 25 (vEckenbrecher) | **1842.** 1061-63 (Bersch) [(FHlgr.))

Keller, TA: Out of work. N. Y., Putnam 05. **473.** 204)

Kelly, RL: Psychophysical tests of normal a. abnormal children. **156b.** IV. 72-74 (EMeumann)

Kelvin: Baltimore lectures on molecular dynamics. Ld., Cloy 04. **213.** 1191-93 (WK.)

Kenney, F: Gegenw. u. Zukunft d. körperl. Erziehg. B., Gerdes & Hödel 04. **145.** 57 (JZiehen) | **1741.** 393 (Gräntz) | **1799.** 369 (HW.) | **1800.** 220-21 (AHorn)

Kemmer, E: Polare Ausdrucksweise i. d. griech. Literat. Würzb., Stuber 04. **1696.** 26 (EKalinka)

Kemp, J: Wohlfahrtspflege d. Kölner Rates. Bonn, Hanstein 04. **1376.** 218

Kempen s. u. Thomas

Kemper, F: De vitarum Cypriani, Martini Turonensis, Ambrosii, Augustini rationibus. Münst., Westfäl. Typogr. Gesellsch. 04. **1585.** Nr. 45 (ABigelmair)

Kempf, J: Liturgik od. Erklärg. d. hl. Zeit., Orte u. Hdlgn. d. kathol. Kirche. Pad., Schöningh 05. **1264.** 437 (JLinneborn)

Kennedy, HAA: St. Pauls Conceptions of the last things. Ld., Hodder a. Stoughton 04. **887.** Nr. 30 (Nn.) | **889.** Nr. 8 (HHoltzmann) | **1294.** 512 (EVischer)

— J: The Note-Line in the Hebrew Scriptures commonly called Pâseq, or Pêsig. Edinb., Clark 03. **891.** Nr. 3 (GBeer)

Kenner, F: Röm. Funde i. Wien a. d. J. 1901-03. **889.** Nr. 39 (JBKeune) | **1800.** 229-30 (Strobl)

Kentenich: Antworten u. Lösgn. zu d. Aufgabenh. f. d. Rechenunterr. i. d. Volksschule, h. TKreutz. Düsseldorf, Schwann. **690.** 154 (AHaehls) | **1322.** 387

Kepler, J: Dioptrik. **185.** 16 (Pagel) | **1009.** IV. 331 (Günther) | **1073.** I. 552 (Axenfeld) | **1789.** 229 (WKaufmann)

Keppel's Geschichtsatlas. 18. A. M., Oldenbourg. **1799.** 144 (OSteinel) [klärt. Freib., Herder. **1631.** 201)

Keppler, PWv: Adventsperikopen exeget.-homilet. er-)

— —: Aus Kunst u. Leben. Ebd., 05. **882.** Nr. 24 | **1199.** 376 (Plönnis) | **1735.** 273 (Schnütgen) | **1890.** 267 (EJaffé)

— —: Probl. d. Leidens. Ebd., 04. **68.** 351 (MTrissl). **216.** Nr. 3 (FWalter) | **882.** Nr. 13 (r) | **1137a.** 408 (s.)

— —: 14 Station. d. hl. Kreuzweges. Ebd., 04. **68.** 281-84 (LRvKurz) | **804.** 155 (MR.) | **811.** 16 (JGraus) | **1198.** 382 (JWiegand) [05. **1264.** 597 (ASchulz))

— —: Wanderfahrt. u. Wallfahrt. i. Orient. 5. A. Ebd.,)

Kerbert, C: Aquarium te Amsterdam. **536.** 351 (Böttger)

Kerchnawe, H: Kavallerieverwendg. Wv. Seidel 04. **710.** 357-60 (O.) | **929.** J. 1905. S. 755-58 (-d-) | **1379b.** I. 3-4 (BO.) | **1904.** $^{16}/_{20}$. (R-r)

Kerer, FX: Macht d. Persönlichk. i. Priesterwirk. Reg., Manz 05. **68.** 351 (JKielnhofer) | **123.** 805 | **216.** 343 (S.)

Kerkovius, ThF: Genealog. Notizen. Riga, 03. **650.** 151-52 (A.vTransche-Roseneck)

Kerler, A: Christl. Gedanken f. Suchende unser. Zeit. Tüb., Mohr 05. **412.** Nr. 50 (Sn.) | **891.** Nr. 10 (Rolffs). **1831** 266 (Waldburger)

— DH: Patronate d. Heiligen. Ulm, Kerler 05. **215.** 278 (Wolf) | **412.** Nr. 11 | **600.** Nr. 3 (LPfleger) | **809.** Nr. 36 (Klotz) | **1113.** 194 (Berzner)

— H: Schillerreden. **357.** Beil. 24

Kermauner, F: Anat. d. Tubenschwangersch. B., Karger. **1579.** 239 (Klein) | **1582.** 56 (FK.)

Kern u. Scholz: Sehprobentafeln. **435.** 25. J. 200 (Kn.). **1573.** 960 (Silex) | **1798.** 37. B. 460 (Nagel)

Kern, B: Wes. d. menschl. Seelen- u. Geistesleb. **1573.** 1539 (Posner)

— E: Aufforstg. b. Gut Siez Kr. Tula. **514.** 279 (Guse)

— F: Wes. d. Beschälseuche. Bern. **428.** 570-71 (Postolka)

— GJ: E. perspektiv. Kreiskonstrukt. b. Sandro Botti-)

— J: Grundzüge d. linearperspektiv. Darstellg. i. d. Kunst d. Gebrüder v. Eyck u. ihr. Schule. L., Seemann 04. **214.** Nr. 41 (vl.) | **412.** Nr. 43 (GG.) | **853.** N. F. 17. J. 62 (FBecker) | **1824.** 173-75 (FSchottmüller) | **1735.** 126 (Schnütgen) | **1890.** 61 (KVoll) [(Fürst))

— J: 18j. Erfahrg. i. rat. Korbweidenbau. **399.** 286)

— O: D. Landschaft Thessalien. S.-A. **1585.** 24. B. Nr. 46 (EGerland)

— R: Reformat. d. Klosters Brombach. Heid., Hörning. **1137a.** 824 (s.)

Kernwart, EA: D. materialist. Weltanschaug. - e. überwund. Standp. L., Jäger. **882.** Nr. 1 (AMichelitsch)

Kerp, H: Landeskde. v. Skandinavien. L., Göschen 04. **412.** Nr. 50 (K-ft) | **1668.** 46 (MEbeling) | **1696.** 630 (J Müllner) | **1817.** 316

— —: Method. Lehrb. e. begründ.-vergleich. Erdkde. Trier, Lintz. **66.** 93-95 (VSteinecke) | **590.** 207-8 (ABludau) | **1686.** 243 (AGcistbeck)

Kerr, A: Das neue Drama. B., Fischer 05. **477.** 1682-83 (A.vWeilen) | **487.** 222 (KGruber) | **1904.** $^{26}/_{2}$. (FrServaes)

— —: Schauspielkunst. B., Bard, Marquardt. **191.** $^{1}/_{1}$. S. 4-8 (GZieler) | **477.** 1688-89 (A.vWeilen)

Kerschbaumer, A: Wahrzeichen Niederösterr. W., Kirsch 05. **68.** 390 (SHaslhofer) | **412.** Nr. 22 (Bc.) | **1907.** $^{3}/_{4}$. (KFuchs)

Kerschensteiner, G: Entwicklg. d. zeichner. Begabg. M., Gerber 05. **214.** Nr. 251, S. 194-96 (Δ) | **1244.** Nr. 50 (JEhlers) | **1892.** 393-97 (CGötze)

Kershaw, J: Elektrol. Chloratind. **439b.** 588 (JM.) | **439.** 1018 (Neumann) | **1570.** 149 | **1584.** 782 (Loebe) | **1659.** 652 (Schüller)

Kerst, F: Beethoven im eigenen Wort. B., Schust. & Loeffl. 05. **332.** 10. J. 30 (WNagel) | **477.** 1728-29 (E.v Komorzynsky) | **1271.** Nov. 319 (ri)

— —: Mozart-Brevier. Ebd. **477.** 1729 (E.vKomorzynsky). **1764.** 401 (AH.)

Kersten, L: Indianerstämme d. Gran Chaco bis z. Ausgange d. 18. Jhdts. Leid., Brill 04. **585.** 32 (MSchmidt). **1205.** 216 (PEhrenreich)

Kersting: Bhdlg. d. Caput. obstip. Gött. **1649.** 13. B. 813 (Blencke) [(E.))

— P, u. M.**Horn**: Katech. d. chem. Technol. **1065.** 196)

Kesseler, W: Mod. Handelsbetr.-Lehre. **73.** 548

Kessler, J: Berechng. d. Dampfmaschinen. 2. A. Hildburghausen, Petzold 03. **358.** 72 (Sch.)

— L: Religiöse Wirklichkeit. Gött., Vand. & Rupr. 03. **889.** Nr. 6 (KGirgensohn) | **1264.** 573-76 (EDentler). **1294.** 21 (ATitius)

— —: Vergl. Religionswissenschaft u. Inspiration d. heil. Schrift. Ebd., 05. **891.** Nr. 23 (PLobstein)

Ketel, KF: In Norddtschld. bish. beob. Schwebfliegen. Pasew. **1665.** 350 (Speiser)

Ketrzyński, Wv: D. dtsche. Orden u. Konrad v. Masovien. Lemberg, Gubrynowicz & Schmidt 04. **412.** Nr. 33

Digitized by Google

(JKnöpfler) | **483.** 222 (GSchultheiss) | **836.** 126 | **1704.** 492 (KLohmeyer) [lingshaus 04. **1198.** 189 (JMumbauer)]

Ketteler, WEv.: Hirtenbriefe. h. JMRaich. Mainz, Lehr-]

Kettner, G: Lessings Dramen im Lichte ihrer u. unserer Zeit. B., Weidm. 04. **412.** Nr. 20 (KLöschborn) | **1135.** 404-5 (GFrick) | **1345.** 81 (Hannover) | **1695.** 274-79 (L. Züns) | **1696.** 761-65 (RMWerner) | **1741.** 233 (Schmitz-Mancy) [Mulde. **66.** 159 (RNessig)]

Ketzer, A: Oberflächenbau d. Talsyst. d. Zwickauer] — —: Schulgeographie f. sächs. Realschul. u. verwandte Lehranstalt. Lz. Dürr 04. **66.** 117 (FZemnrich) | **1741.** 175 (Gräntz) | **1817.** 285 (JMayer)

Keussler, Gv: D. Grenzen d. Aesthetik. L., Seemann. **882.** Nr. 8 (AMichelitsch) | **1384.** 246-47 (HRötteken) — Rv: Kirche od. Sekte. **1063.** 278-79 (RV.)

Keutgen, F: Aemter u. Zünfte. J., Fischer 03. **889.** Nr. 9 (EEberstadt)

Key, E: Jhdt d. Kinder. 8. A. B., Fischer 05. **124.** 18. B. 374 (PNäcke) | **582.** 420-26 (FErdmann) | **602a.** 82-84, 111-13 (ASchreiber) **1209.** Nr. 3 (RP. [Neue Wege d Erziehg.])

— —: Liebe u. Ehe. tr. Francis Maro. B., Fischer 04. **412.** Nr. 6 | **477.** 888 (GLandauer) | **1271.** Juni 390-405 (FWFörster) | **1538.** 6. J. 99 (NLambrecht) | **1904.** $^{20/5}$, (Eliza Ichenhaeuser)

— —: En Lifsbild of Louise-Nyström-Hamilton. Stockh., Wahlström & Widstrands. **521.** 334-39

— —: Menschen **524.** 20

Keysser, A: Bibliothekswes. als Gegenstand d. öffentl. Verwaltg. K., V.-A. 05 **391** 536 | **889.** Nr. 49 (WErmann) | **936.** IX. 251-52 (Kauknsch)

Keyssner, L: Geld-, Bank- u. Börsenwesen. **353.** 120

Khorizam: Doubresan (2) dans les fractur. de jambe. P. **1649.** 13. B. 736 (Hiller)

Khrostoff et **Lubizky:** Le théâtre de la guerre en Mandchourie. h. CFavre 05. Gen., Georg 05. **1129.** 186 (HH.)

Kiaer: Ebel. Fruchtbark. Christ., 03. **157.** 434-40 (Thurnwald) | **719.** 274-78 (ERoth) | **1538.** 10-12 (ERoth)

Kidd, D: Essential. Kafir. **387.** 289 (Ankermann)

Kiebert: Kgl. Musikschule Würzburg. Würzb., Sturtz 04 **175.** 259 (ThH) [03. **946.** 330-35 (WHorn)]

Kjoderqvist, J: The dialect of Pewsey., Ld., Philol. Soc.]

Kiefer, O: Körp. Züchtig. b. d. Kindererziehg. B., Kohler 04. **1251.** 192 (Kalmus) | **1892.** 355 (FBlob)

Kieffer, G: Rubrizistik. Lux., Paulusgesellsch. 04. **1376.** 68. B. 453

Kieß, FX: Friedensplan d. Leibniz z. Wiedervereinigg. d. getrennt. christl. Kirchen. Pad., Schöningh 03. **891.** Nr. 21 (Beurath) | **1233.** 127 (Funk) | **1234.** 643 (JHHirbin) | **1283.** Nr. 3 (JHürbin) | **1376.** 68. B. 434-40 (OPfülf)

Kiehl: Ertragr. Zuckerrübenb **1876.** 305

— B: Wiederkehr. Begebenhtn. u. Verhltn. in Shakespeares Dram. B., Berliner Dissertat. 04. **703.** 241 (E Elialle)

Kielholz, A: Z. Progn. d chron. Alkohol. **450.** 753-54

Kielhorn, H: Kouframdenumterr. Langeus, Beyer. **1122.** 192 (OB) [Wunderl. **725.** 120. B. 343]

Kielland, AL.: Novellen u. Novelletten. tr. WLaage. B.]

Kiellén, R: Stormakterna. 1. Stockh., Geber 05. **1686.** 647-49 (Sieger) [Burg an v. Wendt. **895.** 9. B 70]

Kielmannsegg, E: Briefe Ernst Aug. v. Braunschw.-Lüne-]

Kielmeyer, A: Färberlehrling i. Chemiecxamen. Wittenb., Ziemssen 05. **404.** 550 (WHeinisch) | **439 b.** 528 (L.). **1570.** 125

Kiener, Fr: Z. Vorgesch. d. Bauernkriegs a. Oberrhein. **661.** 179 (LPfl.) [Baden. **357.** Beil. 44]

Kienitz u. **Wagner:** Lit. d. Landes- u. Volksk. d. Grossh.] — M: Massreg. z. Verhütg. v. Waldbränd. **514.** 16-18 (E.) — O: Landeskde d. Grossherzogt. Baden. B., Göschen. **215.** 111 (CR.) | **357.** Beil. 17 | **412.** Nr. 32 (VH.) | **590.** 534 (ABlindau) | **1668.** 44 (ELentz)

— Rv: Z. Verstaatlichg. d. Kohlenbergbaues. B., Stilke 05. **719.** 676 (RLiefmann)

Kienitz-Gerloff, F: Bakterien u. Hefen. B., Salle. **1171a.** 224 | **1288.** 14 (EJ.) | **1426.** 19 (WLevin)

— —: Methodik d. botan. Unterr. Ebd., 04. **355.** 44 (F Höck) | **394.** 98. B. 321 (SA.) | **412.** Nr. 2 | **590.** 692 (A Schmidt) | **882.** Nr. 7 (BC.) | **1337 b.** 7 (MKalb) | **1422.** 1038 (RFrancé) | **1426.** 18 (WLevin) | **1584.** 203-6 (Köhne) | **1696.** 352-53 (TFHannausek) | **1748.** 300 (Stadler) | **1749.** 361-66 (KWeise) | **1782.** 242-43 (C.) | **1800.** 238 (KRothe)

Kienzi, H: Dram. d. Gegenw. Gr., Leuschn. & Lubensky 05. **214.** Nr. 103 (EGnad) | **841a.** 252-53 (Harpf) | **467a.** Nr. 6, S. 25 (AHarpf) | **477.** 1886 (A.vWeilen)

— W: A. Kunst u. Leben. B., Allgem. Ver. f. dtsche. Literat. 04. **314.** 258 (KMey) | **477.** 845 (RLouis) | **1222.** 300 (MVanesa)

— —: Rich. Wa ner. M., Kirchhein 04. **882.** Nr. 4 (E. vKonorzynski) | **1157.** 27. J. 114 (KMey) | **1283.** Nr. 4 (RMolitor) | **1282.** 331-33 (GBerlinger)

Kiepert, M: Saumlgn. zu wohltät. Zweck. od. gemeinnütz. Zwecken u. d. bürgerl. Gesetzb. Hann., Helwing 03. **402.** 253 (M.)

Kierkegaard, S: Buch d. Richters. **215.** 387 (EWolfram) — —, u. s. Verhältnis zu ihr, h. RMeyer. S., Juncker 05. **1545.** 755-59 (ABDrachmann, ABouus)

— SVE: Entweder-Oder, tr. OGleiss. Dr., Richter. **880.** 294-95 (Jordan)

Kiesel, A: Welt d. Sichtbaren. L., Voigtländer 05. **214.** Nr. 195 (ert.)

Kiesgen, L: Chateaubriand u. d. Neuromantik. Hann., Breer & Thiemann. **1538.** 466 (ALohr)

— —: Randglossen z. Jugendschriftenfrage. Kempt., Kösel 04. **1198.** 190 (JMumbauer) | **1538.** VI. 127 (ADreyer)

Kiesling: Anleitg. z. Photogr. **311.** 500 (Köhler) | **398.** 501. **399.** 589 (M.) | **536.** 350 (Böttger) | **1288.** 605 (vHanstein). **1766.** 478 (Brandes)

— R: Hdb. d. Tabakkde. 2. A. B., Parey 05. **412.** Nr. 46

Kietz, GA: Rich. Wagner i. d. J. 1842-49, 1874-75. Dr., Reissner 05. **412.** Nr. 35 | **1894.** IV. 598 (MMorold) | **1907.** 7./4. (RSpech)

Kiewning, H: D. auswärtige Politik d. Grafschaft Lippe v. Ausbruch d. franz. Revolution bis z. Tilsiter Frieden. Detmold, Hinrichs 03. **889.** Nr. 30 (HAlthof). **1501.** 300 (HSchulz)

Kiga, K: Bankwesen Japans. **1851.** 167 (Somary)

Kihn, H: Patrologie. I. Pad., Schöningh 04. **68.** 321 (J Höller) | **661.** 158 (CW.) | **804.** 313-15 (ABelesheim) | **882.** Nr. 14 (WKoch) | **1233.** 623-25 (Funk) | **1264.** 9-12 (G Rauscher) | **1292.** 154 (JAScheiwiler) | **1639.** 325 (CW.)

Kilian, E: Dramaturg. Blätter. M., GMüller 05. **378.** S. J. 219 (HStünecke) | **477.** 1687-88 (A.vWeilen) | **889.** Nr. 43 (KZeiss) [108 (Hess)]

— W: Les glaciers du Dauphiné Grenoble, 04. **1205.**

Kiliani, H: Chem. Prakt. **1281.** 929 (Nevinuy)

Kiljuschko, NJ: Wirkg. d. Adrenalins auf d. Auge. Pet. **1286.** 601-2 (Stadler) [**1110.** März 910 (OWeissenfels)]

Kille, K: Z. Pflege d. Schön. 2. A. Pad., Schöningh 04]

Kind u. Kunst. I. J. Darmstadt, Koch. **341.** 157-58] **342.** 512 (F.) | **429.** 145 (KCRothe) | **805.** 45 (S.) | **1065.** 85 (Hause) | **1097.** 106-10 (LSteru) | **1537a.** 303 | **1550a.** 169 — A: Gott u. s. Wes. Heid., Ev. Ver. 02. **1294.** 354 (Titius)

— —: Mancherlei. Ebd., 04. **880.** 65 (Jordan)

— —: Theorie u. Prax. e. protest. Missionars i. China. Ebd. **1294.** 266 (ASteiumetz) [(Wandel)]

— —: Züge a. Jesu Wesen u. Leben. Ebd. **880.** 409]

— P: Lehrplan f. d. erdkdl. Unterr. i. d. 3klass. Volksschule. **1124.** 608-10 (MHaller)

— —: Stoffverteilgsplan f. d. Geschichtsunterr. in d. 3klass. Volkssch. Linnich, Neuefeind. **161.** 341 (Burckhardt)

Kinderlieder, dtsche. L., Langewiesche. **1137a.** 829 (Pk.)

Kindermann, C: Zwang u. Freiheit. J., Fischer 01. **1826.** 173-74 (FEulenburg)

Kindt, L: Kultur d. Kakaobaum. **394.** 98. B. 318

Digitized by Google

King and Queene's entertainement at Richmond, ed. by WBang u. RBrotanek. Louv., Uystpruyst 03. **946.** 197 (RAckermann) | **1383.** 309 (WHWilliams)

— **J**: The psychology of child development. Chic., Univers. 03. **156 b.** 91 (WAment) | **693.** 17. B. 457 (Wallenborn) | **694.** 233-38 (NPietkin) | **1798.** 122 (Stern)

— **LW**: Records of the reign of Tukuiti-Ninib. 1. Ld., Luzac & Co. 04. **412.** Nr. 34 (OWebe) | **890.** 54-59 (E)

Kinkelin, H: Quadraturen. **1090a.** 55 [Peiser), 95-100)

Kinzbrunner, C: Gleichstrommaschine. **1644.** 1883 (Wohlgemuth) [rin, Bahn. **860.** 331)

Kinzel: Wie reist man in Oberbayern u. Tirol? Schwe-] — u. **v.dGollz**: Düngerstätten. **1560.** 313 | **1876.** 647

Kjölensen, H: Vom Glück u. v. d. neu. Mensch. L., Wöpke 03. **145.** 550 (EHermann)

Kionka, H: Gicht. **1574.** 1095

Kipiani, V: Ergographie d. Zuckers. **421a.** 345 (pr.)

Kipling, R: Lettres du Japon. P., Soc. du Mereur de France 04. **1271.** Aug. 316 (y)

Kirchbach, Fr: Hydrovolve u. Hydrolokomotive. **111.** 1249-50 | **357.** Beil. 10 | **546.** 7. J. 378 (Lo.) | **1725.** 832 (eH)

— W: Fr. Schiller, d. Realist u. Realpolitiker. Schwarzgendorf, Renaissance 05. **477.** 1615 (KBerger) | **1538.** 567 (Schmidt) [**1629.** 518 (Mayer)

Kirchberg, E: Walzenkalibrierg. **1628.** 118 (Wedding)

Kirchelsen, FM: Gesch. d. literar. Porträts i. Dtschld. L., Hiersemann 04. **214** Nr. 9, S. 66-68 (MKemmerich). **215.** 62 (Ht.) | **412.** Nr. 43 (Spiller) | **882.** Nr. 5 (AE Schönbach) | **1655.** 540 (RMMeyer)

Kirchenbuch f. d. Evangel. Kirche i. Hessen. I. Darmst., Winter 04. **891.** Nr. 6 (HBassermann)

Kirchengalerie, neue sächs., d. Diözese. Zittau. L., Strauch. **810.** 221 (Scheuffler) [240 (Josephson)]

Kirchenliederdichter 31-40. Hbg., Schloessmann 04. **880.**]

Kirchhoff, A: Erdkde. f. Schulen. H., Waisenhaus. **66.** 118 (Hk.)

— —, u. F.**Regel**: Ber. üb. d. neuere Literat. d. dtschn. Landeskde. II. Brsl., Hirt 04. **214.** Nr. 205 (w.) | **1205.** 32 (PERichter) | **1686.** 298 (FHahn)

Kirchner: Getreidefliegen. **1564.** 287

—: Verbr. d. Lepra i. Dtschld. **906.** 878 (Solbrig)

— —: Geist. Training. **1220.** 602

— **J**: Darstellg. d. I. Menschenpaares. S., Enke 03. **125.** 105-7 (OLauffer) | **1113.** 194 (Lasch) [Nr. 2 (ABauer)]

— —: Prosographia Attica. II. B., Reimer 03. **1289.**]

— O: Krkhtn. u. Beschädiggn. uns. landw. Kulturpflzn. S., Ulmer. **349.** 52 | **540.** 372 | **1095.** 183 (WG.) **1427.** 247 | **1560.** 233 | **1578.** 225 (FrO.) | **1768.** 399 (Tubeuf) | **1842.** 1149 (Köck) | **1876.** 551

—, **Loew** u. **Schröler**: Lebensgesch. d. Blütenpflanzen. **1039.** 68 (K) | **499.** 252 | **1173.** 232 (Günthart) | **1288.** 466 (Pilger) | **1785.** 187

— M: Byg. u. Seuchenbekämpfg. **135a.** 186 (Fürst). **1500.** 638 (MP.) | **1851.** 193 (Teleky) [386 (Wangerin)]

— R: Z. Kenntn. d. Bruniaceen. Brsl., 04. **394.** 98. B]

— W: Ohrenheilkde. **1221.** 392 (Eitelberg) | **1573.** 1200, 1376 (May) | **1580.** 133 (Scheibe) [**1886.** 155 (HHn.)]

Kirchsteiger, H: Beichtsiegel. W., Wien. V. **814.** 70-71.]

Kirkpatrik, FA: Lectures on the history of the XIX. century. Cambr., Univ. Press 02. **986.** 203-5 (RMahrenholtz)

Kirn, O: Grundriss d. evangel. Dogmatik. L., Deichert N. 05. **412.** Nr. 41 (Sn.) | **889.** Nr. 35 (JKaftan) | **891.** Nr. 21 (PLobstein) | **1096.** 381-88 (ESulze)

— —: Versöhng. durch Christus. L.,Tauchnitz02. **1294.** 395 (ATitius)

— —: Vorsehgsglaube u. Naturwissensch. Gr.-Lichterfelde-B., Runge. **1294.** 144 (EWMayer)

Kirsch, JP: Hdb. d. allgem. Kirchengesch. Freih., Herder 04. **1132.** Gesch. 99-101 (Göller) | **1264.** 172-75 (H Koch)

— —, u. V.**Luksch**: Gesch. d. kathol. Kirche. M., Allg. V.-G. **188.** 55-56 (PGier, S. V.D.) | **590.** 761 (-e-) | **882.** Nr. 23 (r.) | **1292.** 327 (CMüller) | **1538.** 6. J. 61 (Schmidt). **1670.** 48

Kirsch, JP: D. päpstl. Annaten i. Dtschld. währ. d. XIV. Jhdts. Pad., Schöningh 03. **600.** Nr. 12 (LSchmitz-Kallenberg) | **891.** Nr. 6 (SKeller) | **1394.** 161 (PhScharesch)

— —: D Beichte, ihr Recht u. ihre Geschichte. M., München. Volksschr.-V 04. **600.** Nr. 5 (AF.) | **1234.** 633 (JSchellauf) | **1832.** 339-42 (Cladder)

Kirsche, A: Züchtgsmassnahm. u. Erfahrgn. auf d. Saatzuchtgut Pfiffelbach. Apolda. **368.** 174 | **1560.** 329 | **1564.** 469 | **1876.** 562 [Grohmann 04. **412.** Nr. 3 (MKoch)]

Kirschner, A: Erinnergn. an Goethes Ulrike. Aussig.]

— M: Syringomyel. u. Tab. dors. Str., 04 **1876a.** 76

Kirschstein, Fr: Ärzte, Krankenkassen u. Leipz. Verh. B., Walther. **185.** 477 (Landsberger) | **906.** 866 (v.) **1579.** 1856 (Heuins) | **1598.** 24. J. Nr. 4, S. 135 (EG.)

Kirstein: Elektriz. u. Landw. **1564.** 516 | **1876.** 316

— F: Leitf. f. Desinfekt. **356.** 47 | **403.** 327 (Grosse-Bohle) | **450.** 656 (Silberschmidt) | **575.** 193 (Pr.) | **717.** 286, B. 108 (Woltemas) | **839.** 61 | **906.** 535 | **1221.** 988 (A.) | **1500.** 711 (ERoth) | **1579.** 1248 (Riedel) | **1729.** 278. **1755.** 181 | **1877.** 252 (K) [Ref. 36. B. 316 (ERoth)]

Kirsten, A: Variet. d. bac. oedemat. maligni. B., d. **389.**]

Kisa, AC: Hansa-Schüsseln d. XII. u. XIII. Jhdts. Düss., Schwann 05. **1890.** 198 (MKosenberg)

Kisch, H: Geschlechtsleb. d. Weib. **818a.** 117 (H.ker). **1099.** 329 (Falk) | **1109.** 21. B. 433 (Heugge) | **1212.** 284-85 | **1462.** III. 371 (Sklarek) | **1573.** 617 (Vogel) | **1581.** 109 (Lingen) [Schmidt)]

— W: Z. Urteilslehre. L., Hirschfeld 03. **402.** 354 (E)

— —, Elsass-Lothr. Landesprivatrecht. II, Waisenhaus 04. **104.** 26. B. 368 | **250.** 845 (EMüller) | **402.** V. 645 (Coermann) | **412.** Nr. 25 | **425.** 24. B. 177 (Coermann). **840.** 29-31 | **1239.** 207 (Freudenthal) | **1292.** Nr. 6 (Bruck). **1715.** 220 (Geigel) [(WRuhland) | **1407.** 480)

Kissling, R: Hdb. d. Tabakkde. B., Parey 05. **821.** 451]

Kistenmacher, H: Diabetaer üb. Neur., Zuckerkr. u. Gicht. **342.** 212 [**157.** 921-24 (Nordenholz)]

Kistiakowski, Th: Gesellsch. u. Einzelwes. B., Liebm.]

Kistler, C: D. doppelte Kontrapunkt. **1763.** 972 (HScholz)

Kistner, O: Wörterb. d. kaufmänn. Korrespondenz i. dtschr., engl., italien. u. span. Sprache. L., Brockhaus 03. **1289.** J. 1904. Nr. 23 (WRöhrs) [(EDill)]

Kitt, R: Unsere Haustiere. S., Dtsche. V.-A. **1799.** 336]

— Th: Bakterienkde. **1580.** 1010 (Neumann)

— —: Path. Anat. d. Haustiere. **171.** 513-19 (Sticker)

— —: Lehrb. d. allg. Path. **520.** 23 (Profé) | **675.** 326

Kittel: Babylon. Ausgrabgn. u. bibl. Urgesch. L., Deicherts N. 03. **887.** 25. B. Nr. 47 (RZ.) | **412.** Nr. 4 (C FLehmann) [497-501 (XPeters)]

— R: Biblia Hebraica. 1. T. L., Hinrichs 05. **1264.**]

— —: Z. F. Ratzel's Gedächtn. **1009.** IV. 314 (Günther)

Kittl, Th: D. elektromagn. Wellenteilegr. Z., Ranstein 05. **153.** 408 | **213.** 1006 (ABck.) | **838a.** 121 | **1714.** 192 (Gehrcke) | **1725.** 755

Kittsteiner: Krankht. d. Leber u. Galle. **1212.** 26 (I.)

—: Gallensteinkrankе. **1550a.** 316

Kitzinger, F: Intern. kriminal. Vereinigg. M., Beck 05. **357a.** 118 (AHesse) | **412.** Nr. 22 | **889.** Nr. 6 (KvLilienthal) | **992.** 477-80 | **1239.** 176 (FCrönert) | **1240.** 320 (Bzg.). **1292.** Nr. 6 (Delius) | **1830.** 25. B. 475-77 (vLiszt)

— L: Vergeben d. Nachwuchers. Brsl., Schletter 05. **1830.** 287 (GrafzDohna) [**400.** 454 (Sieberg)]

Kitzuchi, D: Rec. seismol. investig. in Japan. Tokyo 04.]

Kiy, V: Abriss. d. dtschn. Literaturgesch. Hann., Meyer 02. **331.** 247 (KHartmann) | **1799.** 343 (LFränkel)

— —: G. E. Lessings Leben u. Werke. H., Gesenius 04. **1556.** V. 590 (Wittner) | **1695.** 344 (OLadendorf). **1741.** 130 (Schmitz-Mancy)

— —: Themata u. Disposition. zu dtschn. Aufs. 4. T. B., Weidm. 03. **1135.** 389 (PGeyer)

Klaar, A: Wir u. d. Humanität. B., Räde 02. **1786.** 126. B. 85 (AGrotenfelt)

Digitized by Google

Klaatsch: Grundz. d. Lehre Darwins. **157.** 129 (Plate). **439.** 130 (Kobert)

Klaczko, J.: Studya dyplomatycs. Sprawa polska-sprawa duńska. Diplomatische Stud. D. polnische u. dänische Frage. Krakau, V.-G. 03. **852.** Nr. 9 (K.)

Klado, NL.: La marine russe. P., Berg.-Levr. **913 b.** 183.) — —: Russ. Seemacht. **1786.** 306 (vN.) [**1904.** $^6/_{12}$]

Klages, A.: Fremdländ. Liederb. B., Vieweg. **418.** 178 (Kasten)

Klähn, G.: Hydrogr. Studien i. Sundgauer Hügelland. I. L., 04. **1205.** 42 (LNeumann)

Klaiber, Th.: Schwab. in d. Literat. d. Gegenwart. S., Strecker & Schröder 05. **214.** Nr. 70 (RKrauss) | **357.** Lit. 43 | **376.** 57 | **829.** 386-87 (Mann)

Klanke: Lehrb. d. Raumlehre. Düsseldorf, Schwann 04. **1879 b.** 35 (Ojenson)

Klapper, J.: St. Galler Spiel v. d. Kindheit Jesu. Bresl., Marcus 04. **178.** 67 (EHoffmann-Krayer) | **882.** Nr. 12 (AESchönbach) | **1655.** 423-26 (GEhrismann)

Klapperich: Outline of the History of the English Language and Literature. B., Weidm. 04. **1696.** 616 (J Ellinger) [**1325.** 141 (FGutheim)]

— J: D. Copperfield's Boyhood. Glogau, Fleming 04.) — —: Englische Lese- u. Realienbuch. Biel., Velh. & Klas. 04. **1383.** 173-74 (OGlöde)

— —: Engl. u. französ. Schriftsteller. Glog., Flemming **145.** 291 (RFaust), 470-72 (MKrummacher)

— —: Round about England, Scotland and Ireland. Ebd., 04. **1289.** Nr. 15 (AHerting)

Klar, M.: Erdkde. 6., 7. u. 26. T. L., 03/4. **355.** 42 (W Halbfass) | **590.** 352 (ABludau) | **1799.** 57-59 (ChGruber)

Klarmann, JL.: Dankerfeld u. d. Familie Marschalk v. Ostheim. Erl., Junge 02. **175.** 255 (ThH.)

— —: Gesch. d. Familie v. Kalb auf Kalbsrieth. M. bes. Rücks. a. Charl. v. Kalb u. i. nächst. Angehörig. Ebd., 02. **59.** 497-501 (JMinor) | **175.** 255 [ThH.)]

— —: Steigerwald. Gerolzhofen, Büchner 03. **175.** 254)

Klärner, K.: Simultanschule. Wiesbad., Bechtold 05. **357 a.** 182 (FStaudinger)

Klarlund, R.: Wild nature's Ways. **838 a.** 121

Klassiker, d. dtschn. h. PHau u. a. L., Bredt 01/5. **1799.** 231-33 (LFränkel)

— d. Kunst in Gesamtausgaben. S., Dtsche. V.-A. **214.** Nr. 36 (vl.) | **355.** 170 | **882.** Nr. 17, 23 | **1258.** Febr. 254 | **1283.** Nr. 9 (Sauer) | **1734.** 200-203 (WBode)

Klassikerausgaben v. Schömugh. **1325.** 463 (RHennesthal)

Klatt, H.: Traumat. Entstehg. inn. Krankhtn. **517.** 1043 (Bernstein) | **1574.** 1360

— M.: Alters- u. Sterblichkeitsverhltn. d. Preuss. Richter u. Staatsanwälte. B., Liebmann 04. **402.** V. 611 (M.). **1292.** Nr. 3 (Simēon) **1823.** 202 (FPrinzing) | **1841.** 150)

Klauber: Kompl. Frakt. d. Extremit. **1573.** 1051 [fZahn)]

Klaus: Knochenbrüche. 1846-93. Tüb., 04. **1649.** 13. B. 795 (Blencke)

— P.: Vereinfachte Buchführung f. Detailgeschäfte u. Kleingewerbe. Erfurt in Mühlh., S.-V. **1679.** 476 (L.)

Klausch, P.: Bildg. d. Stils. L., Hirt 05. **867.** 13. J. Nr. 3 (a e)

Klausner, J.: D. messian. Vorstellgn. d. jüd. Volkes im Zeitalter d. Tannaiten. B., Poppelauer 04. **887.** Nr. 27 (Fiebig) | **891.** Nr. 25 (ESchürer) | **1700.** 8. J. 168-70 (H PChajes) [vary 04. **880.** 332 (Oettli) | **1631.** 581)

— Mit.: Gedichte d. Bibel i. dtschr. Sprache. B., Cal-

Klaussner, F.: Missbildgn. menschl. Gliedmass. **906 a.** 576. **1649.** 591 (Heiferich)

— —: Psych. Verhlt. d. Aerzte b. Operat. **396.** 1140 (Dettmer) | **517.** 728 (Kayser) | **717.** 207 (Wagner) | **906 a.** 469 | **1212.** 764 (M.) | **1297.** 480 (Ktg.) | **1579.** 1516 (Wagner) | **1580.** 2433 (Nassauer) | **1649.** 590 (Sick)

Klebahn: Wirtswachs. Rostpilze. **1482.** 508-11 (Heimerl)

Kleber, A.: Wie bekämpfen wir d. uns durch d. Elektrizität bedrohend. Gefahr. u. Gesundheitsstörgn.? **390.** 392 (-e) | **1587.** 268 (Meyer) | **1589.** 622 (Jess)

Klebs, G.: Willk. Entwicklgsändergn. b. Pflzn. **157.** 571-77 (Detto) | **712.** 34. B. 74

— : Probl. d. Entw. **712.** 34. B. 75

Klee, G.: Rittergesch. Güt., Bertelsm. 06. **880.** 427 (Jordan)

Kleebank, A.: Z. path. Anat. d. Dünndarmsarkom. M., 04. **906.** Karz. 75 (Sticker)

Kleefeld, K.: Begriff d. Tierhalters sowie Grundlage u. Umfang d. Haftg. a. § 833 BGB. B., Struppe & Winckler 04. **412.** 24. B. 78 (Schneider)

— —: Theaterzensur i. Preussen. Ebd., 05. **1292.** Nr. 9 (Opet) | **1492.** 13. B. 565-70 (Schultzenstein)

— W.: Landgraf Ernst Ldwg. v. Hessen-Darmstadt u. d. deutsche Oper. B., Hofmann & Co. 04. **412.** Nr. 48

Kleemann, F.: D. neue Disziplinarstrafrecht. W. Neustadt, S.-V. 04. **1190.** 70. B. XXVIII-XXIX (HW.) | **1292.** Nr. 6 (Eichheim) | **1493.** 2. J. 125 (Schmid)

Kleffner, A.: Lysias' ausgewählte Reden. Münst., Aschendorff 03. **590.** 90 (AWirmer)

Kleiber, J.: Lehrb. d. Physik f. humanist. Gymnasien. M., Oldenburg 00. **133.** 178-80 (EGrimsehl) | **829.** 388-89 (Knoss)

— —, u. H.**Scheffler**: Physik f. d. Oberstufe. Ebd., 05. **1325.** 469-70 (Leimbach) | **1695.** 317-18 (RSchiel) | **1789.** 60 (Behrendsen) | **1790.** 364 (Poske)

— — : Elementarphysik u. Chemie. Ebd., 04. **1171a.** 542 (Völler) | **1695.** 174 (RSchiel)

— M.: Angewandt. Perspektive. L., Weber 04. **811.** 15) [(JGraus.)]

Kleidungsheft. **1142.** 214.

Klein: Baumhöhenmesser. **1677.** 402-4 (Müller.)

— : Gerichtsverfahren geg. Heinrich d. Löwen. 04. **889.**) — : Weinbau. **1564.** 796 [Nr. 9 (KJacob)]

— A.: Zentrale Finanzverwaltgn. i. Dtsch.-Ordensst. Preussen. L., Dunck. & Humbl. 04. **504.** 18. B. 315-20 (ASeraphim) | **555.** 801-3 (HRachel) | **889.** Nr. 19 (M Perlbach) | **986.** 33. B. 477-79 (PSimson)

— AF.: Neue Strömgn. i. Religion u. Literatur, tr. V Holzer. M., Schals. **1079.** 26 (B.)

— — Vorschrift. üb. Verwaltg. u. Strafvollzug i. d. Preuss Justizgefängnissen. B., Vahlen 05. **425.** 25. B. 49-50)

— E.: Arbeiterschutz u. Gewerbeaufs. **1570.** 108

— —: D. hl. Benno. M., Lentn. 04. **68.** 395 (Luttenberger) | **600.** Nr. 4 (LPfleger) | **625.** Juli 508 (HGünter). **661.** 164 (NP.)

— F.: Zeitgemässe Umgestaltg. d. mathemat. Unterr. L., Teubn. 04. **215.** 276 (Tr.) | **331.** 364-66 (HWieleitner). **1064.** 181-82 | **1090a.** 52 (Höfler) | **1695.** 247-49 (EGoldbeck) | **1741.** 139 (Holzmüller), 198 | **1789.** 159 (EGrimsehl) | **1800.** 623 (JArbes) [56 (Lietzmann)]

— —, u. E.**Riecke**: Math. Unterr. an höh. Schul. **340a.**] — : Neue Beitr. z. Frage d. mathem u. physikal. Unterr. Ebd., 04. **1789.** 521 (HKochan) | **1790.** 57 (Poske)

— G. u. A.: Atl. u. Stat. d. Arbeiterwers. d. D. R. B., Heymann. **1138.** 421 (Kögler)

— H.: Individual- u. Sozialethik i. ihr. gegenseit. Beziehgn. Bern, Scheitlein, Springe & Co. 04. **889.** Nr. 21 (HSchwarz [Ld., Heinemann 04. **1764.** 266 (GB.)]

— — : 30 years of musical life in Lond. 1870-1900.)

— HJ.: Astronom. Abende. 6. A. L., Mayer. **1178.** März 455-59 (K.)

— J.: Baumwollindustrie i. Breuschtal. Str., Herder 05. **472.** 286 (JAdloff) | **842 b.** 423-24 (Feurstein)

— : Chemie. **294.** 94 (Zernik)

— —: Anorg. Chemie. L., Göschen 04. **73.** 126 (n.). **439a.** 153 (Skrabal), 522 (R.) | **1556.** Nr. 15 (HS.) | **1584.** 237, 590 | **1642.** 480 (Herz)

— — : Org. Chemie. **340a.** 124 (Bartelt) | **421a.** 149

— K.: Struktur d. sympath. Ganglienzell. d. Säugetiere. Rost. **345.** 44-45 (Zimstein)

— L.: Charakterbild. mitteleurop. Waldbäume. **398.** 117-19 | **515.** 240 (FL.) **1677.** 673 (Schwarz) **1768.** 479 (Tubeuf)

— —: Bot. Naturdenkmäler Badens. **399.** 161 (Fürst). **1768.** 48 (Tubeuf)

Digitized by Google

Klein, L.: Exkursionsflora v. Baden. S., Ulmer 05. **712.** 36. B. 30 | **1336 b.** 32 (AKneucker) | **1634.** 137 (Kneucker)
— O: Goethe's kl. Frau u. Freundin. Str., Singer 04. **477.** 978 (GWitkowski) | **1258.** Juni 377 (EM.) | **1271.** Aug. 305 (RSteig) [Guttentag 05 **408.** 475)
— P: Untergang d. Obligat. durch Zweckerreichg. B.,
— W: Gesch. d. griech. Kunst. L., Veit & Co. 04. **412.** Nr. 20, 37 (ThSchreiber) | **889.** Nr. 11 (AFurtwängler)
Klein-Hattingen, O: Bismarck u. s. Welt. B., Dümmler 03/04. **625.** Juni 355 (JMumbauer) | **1695.** 298-303 (J Proboese)
Kleineidam, F: Personalexekution d. Zwölftafeln. Bresl., Marcus 04. **412.** Nr. 26 (HK.) | **425.** 24. B. 170-72 (Herzen) | **882.** Nr. 20 (vMayr) | **889.** Nr. 7 (MConrat [Cohn]). **1239.** 544 (HMeyer) | **1292.** Nr. 10 (Schrutka) | **1805.** 556-64 (HErman) | **1830.** 248 (HKnapp)
Kleinfeller, G: Lehrb. d. dtschn. Zivilprozessrechts. B., Vahlen 05. **104.** 26. B. 368 | **412.** Nr. 38 (OFschr.) | **425.** 24. B. 216 (MendelssohnBartholdy) | **550.** 206 (Pagenstecher) | **1292.** Nr. 4 (Krückmann) | **1651.** 34. B. 425-32. 35. B. 302 (Schultzenstein) [79-81 (Dorn))
Kleinmann, F: Rezept-Taschenb. **345.** 41-43 (S.-A.), 3-10.)
Kleinpaul, R: Mission i. d. Bibel. L., Wallmann 01. **1294.** 309 (NSteinmetz)
Kleinpeter, H: Erkenntnistheorie d. Naturforschg. d. Gegenwart. L., Barth 05. **357a.** 119-20 (OEwald) | **412.** Nr. 36 (Behn.) | **793.** 204 (Oesterreich) | **803.** 233 (S.-A.). **882.** Nr. 19 (AMüller) | **889.** Nr. 10 (EKoch) | **1090a.** 55 (Gerstel) | **1508.** 518 (CvBrockdorf) | **1647.** 52. B. 378 (Ostwald) | **1789.** 638 (Behrendsen) | **1800.** 483-84 (G Wagner) | **1894.** II. 142 (AStöhr)
Kleinschmidt, A: Im Forsthaus Falkenhorst. **514.** 415. **515.** 403 (K.) | **1584.** 574 [Amst., 03. **821.** 126 (EJacobi))
Kleinjes, MTh: Het Staatsrecht van Nederlandsch-Indie.]
Kleinwächter, F: Lehrb. d. Nationalökonomie. L., Hirschfeld 03. **655.** 343-44 (FHeitz)
— L: Ther. d. Abort. **1251.** 490 (Schmey) [Paudler))
— —: A. Arnoldo Cantani's Jugendzeit. **1028.** 230 (A)
Kleist, EJv: Z. Gesch. d. Funkentelegraph. Heid., Winter. **1790.** 47-49 (Poske) [764-65 (GMinde-Pouet))
— Hv: Amphitryon, h. WHenzen. L., Reclam 04. **477.**
— —: Briefe an s. Schwester Ulrike. B., Behr 05. **477.** 763-64 (GMinde-Pouet)
— —: Cäsars Bürgerkrieg. Biel., Velh. & Klas. 04. **590.** 313 (HWalther) | **1695.** 503-7 (RRichter) [Arnold]
— —: Hermannsschlacht, h. PGereke 05. **1695.** 493 (B)
— —: Meisterwerke, h. EWolff. Mind., Bruns. **1799.** 131-33
— —: Werke, h. ESchmidt. L., Bibl. Inst. 04. **145.** 484 (CSchröder) | **215.** 88, 374-75 (JR.) | **412.** Nr. 21 (FViolet). **544.** Nr. 31, S. 74-76 (ThAchelis) | **1178.** Febr. 306 (OW.). **1179.** Aug. 287 (OW.) | **1325.** 23 (Blaum) | **1695.** 224 (G Boetticher) | **1695.** 598 (GBoetticher) | **1741.** 130, 395 (Schmitz-Mancy) | **1799.** 133 (LFränkel) | **1904.** 4/6 (Fr Servaes) [05. **159.** 352, 362 (Ermisch))
Klemm, A: Königstein i. alt. u. neuer Zeit. L., Strauch]
Klemperer, G: Lehrb. d. inn. Med. **906a.** 320 | **1221.** 2140 (Br.) | **1403.** 277 (Klemperer) | **1573.** 692 (Posner) | **1579.** 1202 (Schwalbe) | **1580.** 1889 (Pentzold)
Klenz, H: Wörterb. d. neu. dtschn. Rechtschreibg. L., Göschen 04. **103.** 214 (AW.) | **1657.** 382 (LBöhme) | **1695.** 212 (RJonas) | **1741.** 141 (W.)
Klett, R. u. L. **Holthof**: Unsere Haustiere. S., Dtsche. V.-A. **311.** 271 | **329.** 150 | **329.** 261 | **428.** 419 (Löffler). **536.** 380 (Böttger) | **838a.** 121 | **1132.** 349 (Hennicke). **1179.** Dez. 435-39 (OW.) | **1194.** 117 | **1547.** 167 | **1590.** 600 (Froehner)
Klette, W: Stud. d. Medizin. Ratgeber. **1211.** 120 (Doernberger) | **1219.** 42 (Hahn) | **1243.** 246 (Leonhoff)
Kley, J: Pentateuchfrage. Münst., Alphonsus-Bh. **216.** 102 (WEngelkemper) | **1199.** 57 | **1234.** 141 (APolz)
— W: Ausbildg. uns. Töchter. Hann., Meyer 04. **525.** 311 (L.)

Kliebert: D. kgl Musikschule Würzburg. **175.** 259
Klimaszewski, W: Gesundheitspfl. u neuere Heilmeth. **523.** 563 (Freudenberg) [254 (Krebs))
Klimpert, R: Entstehg. u. Entladg. d. Gewitters. **1550.**
— —: Lehrb. d. Akustik. Bremerhav., vVangerow 04. **590.** 354 (LKiemann) | **1155.** Aug. 199 (GCapellen)
Klimsch's Jahrb. Fr., Klimsch. **370.** 851-52 (PHennig). **1638.** 389 (*cf*) [15 (RFPozdena))
Klinckert, W: Weltsauerstoff. Dr., Pierson 04. **882.** Nr.]
Klinckstieck, F: Chrestomathie d. französ. Literat. d. 19. Jhdts. L., Renger 05. **1681.** 449-51 | **1741.** 397-98 (Jansen) | **1800.** 678 (AB.) [**1695.** 680-81 (CWeber))
— —: Französ. Leseb. Ebd., 03. **145.** 290 (RFaust) |
Klingaitsch, A: Aenderg. d. Polhöh. Gr., 04. **1205.** 80 (E Hammer) [**145.** 611 (EStier))
Klinge, A: 44 Interpunktionsdiktate. 2. A. L., Hofmann.]
Klingender, K: Gesch. d. evangel. Gemeinde Paderborn v. 1803-1903 Güt., Bertelsm. 03. **668.** 278
Klinger, P: Neuere Meth. z. Nachw. d. Typhusbaz. v. d. Darmentleergn. Str. **426.** 169 (Loeb) | **1279.** 1152 (Liefmann) [Hofbdr. 03. **1762.** 119 (LHertel))
Klinghammer, W: Mei Rudelschtadt. Rudolst., Fürstl.]
Klingmüller: Begriff d. Rechtsgrundes. Bresl., Marcus 01. **1504.** 46. B. 220-28 (EJung) | **105.** 250-53 (Siber)
— F: Lehre v. d. natürl. Verbindlichkeit. B., Guttentag 05. **1292.** Nr. 10 (POertmann) [(Heinrici))
— —: Schuldversprechen. J., Fischer 03. **250.** 687-89)
Klinke, O: E. T. A. Hoffmann's Leben u. Werke. Br., Sattler 03. **889.** Nr. 24 (KJahn) | **1582.** 6. J. 458 (Mercklin)
Klix: Geisteesstörgn. i. d. Schwangersch. H., Marh. 04. **124.** 21. B. 193 (PNäcke) | **828.** 203 (H.) | **1212.** 346 (Heil). **1287.** 388 (Pilcz)
Klob, KM: Beitr. z. Gesch. d. dtschn. komisch. Oper. B., Harmonie-Verl. 04. **477.** 848 (RLouis)
— —: 9. komische Oper nach Lortzing. Ebd. **1894.** V. 234 (MMorold)
Klöpper, C: Beitr. z. Kenntn. d. französ. Spruchdichtg. Dr., Koch 05. **1289.** Nr. 25 (GMKüffner) | **1680b.** 258 (RMshrenholtz)
— —: Shakespearerealien. Dr., Kühtmann 01. **1681.** 443
— —, u. H. **Schmidt**: Französ. Stilistik f. Dtsche. Dr., Koch 05. **886.** 70-71 (OGlöde) | **1741.** 173 (Jansen)
Klopstock u. **Kowarsky**: Klin.-chem.-mikr. u. bakt. Untersuchgsmeth. **717.** 287. B. 223 (Dippe) | **1573.** 761 | **1574.** 111 | **1579.** 357 (Rosin) | **1618.** 334 (Zuelzer) [76-77 (R.))
Klören, JB: Unters. i. d. Stenogr. B., Schrey 04. **837.**
Kloss, R: Sächs. Landesprivatrecht. H., Waisenhaus 04. **105.** 253 (Wulfert) | **402.** V. 576 (Schmidt) | **425.** 24. B. 146 (Schück) | **809.** 437-40 (Geissler [Relig. Erziehg. d. Kinder]) | **1846.** 203 (Dr.Sch.)
Klostermann: Bibelfrage i. d. Gegenwart. B., Zillessen 05. **1322.** 290-302 (vRohden)
— E: Agraphia, neue Oxyrhynchus logia. Bonn, Marcus & Weber 04. **891.** Nr. 10 (ESchürer) [(ESchürer))
— —: Apocrypha II. Evangelien. Ebd., 04. **891.** Nr. 25)
— —: Didymus v. Alexandrien. In epistolas canonica etc. **891.** Nr. 11 (EKlostermann) [427)
— —: Jesu Stellg. z. Alt. Testam. K., Cordes 04. **1631.**
Klot, A.v: Gefahren d. unsaub. Milch. Riga, 04. **575.** 12 (Fr) | **1676.** 15. J. 120
Klöti, E: Neuordng. d. Wasser- u. Elektrizitätsr. i. d. Schweiz. Z. Füssli 05. **211.** 292 (EBoitel) | **366.** 383-84 (OSchär) | **1801.** 421
Klotz: Flora d. Goitzsche. Bitterf. **394.** 254 (Wangerin)
— M: Typhus abdom. 89-04. Bonn, 04. **1279.** 1151 (Liefmann)
— R: D. Dachs. **399.** 230 (Fürst) [mann))
Kluck, H: Z. Spezifizit. d. Praecipitine. Wbg., 04. **1279.** 1106 (Liefmann)
Kluckhuhn, G: Recht d. Wirtschaftswege. B., Vahl. 04. **250.** 166-67 (HBoethke) | **250.** 426-28 (Fuchs) | **1239.** 236 (BvKamptz)
Kluge, F: Mittelengl. Leseb. H., Niemeyer 04. **508b.** 76-78 (WHeuser)

Digitized by Google

Kluge, H: Ausw dtschr. Gedichte. 2. A. Alt., Bonde 05. **1656.** 82 (EDaube)

— —: Gesch. d. dtschn. Nationalliteratur. 36. A. Ebd., 05. **145.** 691 (RSchneider) | **707 b.** 411-12 (OWeise)

— —: D. volkswirtschaftl. Grundl. f. d. Haftg. d. Tierhalters i. BGB. J., Fischer 05. **412.** Nr. 45 (AElster). **425.** 25. B. 43-44 (Schneider)

— R: Hdb. f. Armeupfleger. **524.** 29

Kluhs: Dauer d. währ. d. Verbüssg. e. Einzelstrafe eintret. Gesamtstrafe. **326.** 312-16 [**719.** 412 (JC.)]

Klüss, F: Aelteste dtsche. Gewerkschaft. Karlsr., 05.()

Klussmann, R: Systemat. Verzeichn. d. Abhdlgn. L., Teubn. **145.** 491 (AWernicke)

Knaake, E: Lehrb. d. Gesch. f. d. ober. Klass. höher. Lehranstalt. 1. T. Hann., Meyer 04. **355.** 93 (ThSorgenfrey) | **690.** 164 (CSpielmann) | **1695.** 431-40 (GReinhardt) [P., Lethienlleux 03. **1233.** 118 (Belser)]

Knabenbauer, J: Comm. i. Evang. secund. Matthaeum.()

Knack: Volksbienenzucht. **1560.** 193 [JKern)]

Knackfuss: J. Rossetti. L., Velh. & Klas. **1890.** 176 (G.)

Knape, H: 32 neue Schulhieder. Lissa, Ebbecke. **690.** 194 (HGottschalk)

Knapp, A: Geschwülste d. Schläfenlapp. **396.** 1385 (Müller) | **417.** 879-81 (Liepmann) | **1649.** 398 (Heineke)

— F: Andrea del Sarto u. d. Zeichng. d. Cinquecento. H., Knapp 05. **1890.** 113 (CSacha) [17.-(g.)]

— Fr: Michelangelo. S., Dtsche. Verlagsanst. 06. **190.4.** —

— L: Scheintod d. Neugebor. **122.** 41. B. 369 (Nathan). **406.** 109 (Vogel) | **717.** 285. B. 223 (Hoffmann) | **1009.** 416 (Sudhoff) | **1099.** 54-55 (Homburger) | **1287.** 336 (Hink) | **1297.** 354 (Schwarze) | **1573.** 1376 (Stoeckel). **1580.** 1012 (Becker) | **1582.** 159 (Pollak) | **1583.** 1235 (Frankl)

— —: Gegenw. Stand d. Bhdlg. d. Uterusmyome. B., 04. **342 b.** 30 (Bürger) | **1212.** 216 (Palm) | **1287.** 261 (Hiuk) | **1582.** 368 (Pollak)

Knappe: Bilanzen d. A.-G. **1851.** 173 (Somary)

Knappitsch, A: Metempsychosis a. patre bus convicta. S. A. Graz, S.-V. 04. **882.** Nr. 2 (WKoch)

Knauer, F: Leb. uns. heim. Lurche u. Kriechtiere. **1171.** 48 (Hesdörffer) | **1096.** **439 b.** 959 (Heinze) | **1861.** 849)

— —: D. Rübenbau. 9. A., h. MHollrung. B., Parey)

Knebel, A: Nächtl. Unternehmgn. W., Seidel & S. 05. **710.** 740 (B.) | **913 b.** 188 (J.) | **1379 b.** II. 110 (vMikuliczRadecki)

Knebel v. Treuenschwert: Lose Gedanken üb. d. Infanteriangriff. Ebd., 04. **1379 b.** 166 (vMikuliez-Radecki)

Knebel-Doeberitz, H: Besteht f. Dtschld. e. amerikan. Gefahr? B., Mittler 04. **1258.** März 377 (B.)

Kneib, Ph: D. „Lohnsucht" d. christl. Moral. W., Mayer & Co. 04. **882.** Nr. 14 (Schilling)

—: Wissen u. Glauben. 2. A. Mainz, Kirchheim & Co. 05. **1283.** Nr. 10 (PhJMayer) | **1264.** 456 (ng.) | **1376.** 557-58 (JBessmer)

Kneller, KA: Christent. u. d. Vertreter d. neuer. Naturwissensch. Freib., Herder 04. **68.** 349 (JKielnhofer). **334.** 461-64 (St.) | **472.** 43 (VE.) | **600.** Nr. 13 (EHartmann) | **600.** Nr. 23-24 (SSchulte) | **1172.** 319 (CForch). **1342.** 278-81 (JSchulte) [04. **1387.** 305)

Knenen, E, u. M.**Evers**: D. dtschn. Klassiker. L., Bredt)

Knepper, J: Schul- u. Unterrichtswes. i. Elsass v. d. Anfäng. bis geg. d. Jahr 1530. Str., Heitz 05. **889.** Nr. 45 (FPaulsen) | **1072.** 18. J. 45 (Wgr.) | **1321.** 406-8

— —: Jak. Wimpfeling [1450-1528]. Freib., Herder. **882.** Nr. 21 (PMBaumgarten) | **1501.** 234 (VErnst)

Kneschaurek, F: Dtschs. Leseb. f. Gewerbeschul. 2. A. W., Grasser 03. **404.** 132 (Koller)

Knicke: Kassenarztfrage. **456.** 316-17 (LPfeiffer)

Knickenberg, F: Hund u. s. Verstand. Cöthen, Schettler 05. **1376.** 459

Knieb, Ph: Gesch. d. Reformat. u. Gegenreformat. a. d. Eichsfelde. Heil., Cordier. **215.** 483 (KvK.) [(Blencke)]

Knierim: Exstirp. d. Schultergürtels. Mbg., 04. **1650.** 382)

Knieschke: Wellhausen nach Schrift u. Inschrift beurteilt. Dr., Richter. **880.** 223 (Oettli) | **1631.** 99

Knigge, AFrhr: Reise nach Braunschweig. L., Meyer & **489.** XI. 748-50 (WPfeiffer)

Knipper, C: D. Berl. Effekteuhand. **1851.** 209 (Siedeler)

Knipping, R: Niederrh. Archival. L., Hirzel 04. **237.** 262-64 (R.) | **838.** 44 [691] | **1876.** 827)

Knispel: Massnahm. z. Förderg. d. Rindviehzucht. **1564.**

Knoblauch, K: Vhltn. d. Croniques admirables zu d. croniques inestimables u. zu Rabelais. J., 04. **1680 b.** 200-204 (ODriesen)

Knobloch, K: Augenblicksbilder z. Feldgeschützfrage. W., Seidel 03. **1190.** 69. B. III-IV (Kühn)

— W: Versteckter Gewehrfeuer. **710.** Nr. 398. S. 616 (Stieler) | **1190.** 71. B. XI-XII (S.)

— —: Sammlg. festgsartillerist. Aufgab. samt Lösgn. 4. A. Nr. 6 Budap., S.-V. 05. **929.** 502-3 (Schreiner. **1379 b.** I. 70 (X)

Knoch: Magermilchvers. **1578.** J. 1904. S. 442

— C: Neuere Milchpulver. **1676.** 15. J. 153 [477]

Knoche: Rechenb. f. d. Volksschul. Arnsb., Stahl. **1124.**)

Knoke, K: Mart. Luthers kl. Katechismus. H., Waisenh. 04. **412.** Nr. 36 (GBuchwald) | **891.** Nr. 9 (OAlbrecht). **1717.** 41-48 (AEbeling) [27 (H.)]

Knoop, A, u. A.**Szuiczewski**: Z. Volkskde. v. Posen. **1077.**/ — C. Ouck. Seb. Seekers Vollendg. L., Inselv. 05. **530.** 536 (FBlei)

Knöss, E: D. Rote Kreuz als Friedensstifter. **823.** 171

Knopf, R: D. machapostol. Zeitalter. Tüb., Mohr 05. **891.** Nr 14 (AHarnack) | **889.** Nr. 44 (CvdGoltz) | **1724.** 472-74 (EFr.)

Knöpfler, J: Reichsstädtesteuer i. Schwaben, Elsass u. am Oberrhein z. Z. Kaiser Ludwig d. Bayern. S., Kohlhammer 02. **1501.** 142 (MKraumer)

Knöppel, A: Fénélon u. s. Abhdlg. üb. Erziehg. d. Mädchen. H., Schroedel 03. **145.** 292 (RFanst)

Knörich, W: Französ. Lese- u. Lehrb. I. 2. A. Hann., Meyer 02. **1371.** XII. 555 (BRöttgers)

— —: Französ. Schulgrammat. Ebd., 05. **418.** 176 (Kasten) | **1269.** Nr. 17 (JBühler) | **1741.** 17. B. 133 (Körbs)

Knörk: Sexst. u. Methode d. Schulzeichnens. L., Kesselring. **145.** 545 (Grotefend)

— O: Sammlg. v. Lehrmitteln f. Fach- u. Fortbildgsschul. B., Mittler. **1879 b.** 12

— O. et G.**Puy-Foureat**: Le français pratique. I. Ebd., 05. **165.** 115. B. 463 (Keesebiter) | **1289.** Nr. 8, 18, S. 424 (MSteffen) [**882.** Nr. 13 (JNeuwirth)]

Knorr, F: Meister d. Neukirchener Altars. Kiel, Mühlau)

Knorth, W: Für d. prakt. Leben wichtigste Nummern d. preuss. Stempeltarif. u. d. Erbschaftssteuertarifs. Essen, Baedeker 03. **402.** 857 (M.) [560)

Knortz, K: Handfertigkeitsunterr. Arnsb., Stahl 04. **404.**/ — Ebd.: Taktik i. d. Verein. Staat. B., Schwetschke 04. **466.** März 808 | **473.** 207 (Braudt) | **891.** Nr. 16 (ABruckner) | **813.** 725 (Zöckler) | **1263** 375

Knötel, P: Gesch. Oberschlesiens. Kattow., Gebr., Böhm 05. **1656.** 392 (Reh) [Babenzien. **1379 b.** I. 87-88 (V.)]

— R: Uniformenkde. XIII. 6.-8. Heft. Rathenow.)

Knoth, E: Übertino von Casale. Marb., Elwert 03. **600.** Nr. 9 (MBihl) | **1264.** 561 (JSauer) | **1294.** 218 (GFicker)

Knothe, P: Kant's Lehre v. Inn. Sinn. **803.** 578 (S.-A.)

Knowles, P: Dutch Pottery a. Porcelain. Ld., Newnes. **1890.** 61 (EZimmermann)

Knox, A: Glossary of Geographical a. Topograph. Terms a. of Words of frequent Occurrence in the Composit. of such Terms a. of Place-Names. Ld., Stanford 04. **1205.** 12 (Kirchhoff)

Knüll, B: Histor. Geographie Dtschlds. i. Mittelalter. Bresl., Hirt 03. **66.** 89 (VHantzsch) | **145.** 104 (RHerold). **1009.** 98 (Günther) | **1748.** 292 (Joetze)

Knuth, O: Matériaux p. l. methode à suivre dans la lecture des auteurs français. G., Perthes 04. **331.** 90 (Herlet) | **1695.** 49 (EMeyer)

Digitized by Google

Knuth, P.: Hdb. d. Blütenbiol. **499.** 472 | **1407.** 546 (Busse). **1482.** 383 (Fritsch) | **1635.** 324

Koban, A.: D. gesetzl. Bürgschaft d. BGB. Innsbr., Wagner 05. **425.** 24. B. 359 (Coermann) | **549.** 474

— —: Regress d. Bürgen u. Pfandeigentümers. Gr., Lenschn. & Lubensky 04. **1502.** 110-12 (VL.)

Kobelt, W.: Geograph. Verbreitg. d. Mollusken i. d. palaärkt. Gebiet. Wiesb., Kreidel 04. **585.** 87. B. 353 (E Roth) | **1205.** 147 (OMaas) [05. **1545.** 717 (HGunkel)]

Köberle, J.: Rätsel d. Leidens. Gross-Lichterfelde, Runge]

— —: Sünde u. Gnade i. religiös. Leb. d. Volkes Israel bis a. Christum. M., Beck 05. **215.** 385 (GSchnedermann) | **412** 17-18 (Sellin) | **887.** Nr. 39 (S.-A.)

Kobert: Giftfische u. Fischgifte. **73.** 374 (Schaer) | **311.** 271 | **495.** 296 (Fiebiger) | **1009.** IV. 400 (Sudhoff) | **1288.** 298 (vHanstein) | **1618.** 590 (Rosin)

— R: Lehrb. d. Intoxikat. **73.** 166 (Ziemke) | **294.** 93 (Zernik) | **341.** 313 | **432.** 160 (B.) | **517.** 783 (Mohr) | **930.** 70 | **1211.** 155 (Leppmann) | **1403.** 130-31 (ERost) | **1583.** 393 | **1582.** 118 (Walko) | **1842.** 956 (Czadek)

— —: Prakt. Toxikol. **1573.** 1194

— —: Saponinsubst. **85.** 518 (Singer) | **1558.** 72 (Meissner) | **1573.** 1194 | **1574.** 139 | **1642.** 120 (Katz)

Köbke, v.: Grundzüge d. Arbeiterversicherg. B., Salle. **1494.** 201 (Brunn) | **1792.** 541 (Appelius)

Köbner: Organisat. d. Rechtspflege i. d. Kolonien. B., Mittler 03. **214.** J. 1904. Nr. 46 (H.)

Kobrak, E.: Aerztl. Wegweis. d. d. Säuglingsalt. **409.** 287 (Grätzer) | **434.** 623 (Lohnstein) | **602 a.** 209 | **606.** 308 | **1218.** 100 (Ziel-r) | **1251.** 474 (Schnell) | **1574.** 410. **1579.** 1247 (Neumann) | **1582.** 545 (Schleisnaer) | **1729.** 316

Köbrich, G.: Anus praeternatur. vagin. et vestibul. H., 03. **406.** 338

Koch: Krampfadern. Bo. **1141.** 157 (Aronheim)

— A: Lehrb. d. Moraltheologie. Freib., Herd. 05. **216.** 409 (FWalter)

— —, u. P. **Hanke**: Neuer Lehrgang d. gewerbl. Buchführg. Arnsberg, Stahl 05. **1679.** 477 (L.) [284 (A.)]

— —, u. V. **Zobel**: Darmstadt. Darmst., Koch 05. **1735.**]

— B: Ration. Ernährg. d. Schweines. L., Voigt 05. **911.** 137 | **1427.** 118 | **1560.** 81 | **1564.** 126, 652 | **1876.** 298

— —: Ernährg. d. Rind. **675.** 342 [(N.)]

— D: Pet. Cornelius. S., Steinkopf 05. **92.** Nr. 50. Beibl.]

— —: Th. Schüz. S., Steinkopf 05. **357.** 441 | **360.** 209 (EL.) | **880.** 420 (Jordan) | **982.** VII. 230-34 (MWeishaupt) | **1113.** 310-11 (FSpitta) | **1137 a.** 1262 (vH.) | **1335.** 318 (W.) | **1886.** 1036 [$^{30}/_{35}$ (GG.)]

— —: W. Steinhausen. 2. A. Heilbr., Salzer 04. **1904.**]

— FJ.: Hilfs- u. Lesebuch z. apologet. Unterr. M., Oldenbourg 01. **590.** 573 (Scholl) | **1264.** 358 (JLinneborn)

— Fr: D jakobinische Staat v. 1794. Pr., B. 04. **986.** 29 (FHirsch)

— G: Manegold v. Lautenbach u. d. Lehre v. d. Volkssouveränität unt. Heinrich IV., h. EEbering. B., Ebering 02. **1804.** 350-51 (MKrammer)

— —: Personenverkehr 1901 u. 1902. Strassenbahn. Bresl., Korn. **1002.** 193 | **1725.** 390

— H: D. dtsche. Hausindustrie. M.-Gladb., Volksw. 05. **1198.** 18. J. 22-29 (FHamm)

— JA: Dante. **1734.** N. F. XVII. 33-38 (LVolkmann)

— J: Elem.-B. d. engl. Spr. 30. A. - Schulgr. 2. A. Hbg., Grand 04. **1371.** 235 (MBlümel)

— —: Kurze franzos. Lesestücke. B., Goldschmidt 04. **1289.** Nr. 2 (Fries)

— —: Versuch e. krit. Textausg. v. Chaucer's Parliament of foules. Ost., Progr. 04. **1383.** 403 (OGlöde)

— K: Dtsche. Schulbibel. L., Henze 05. **865 a.** 55 (O.)

— L: Mikrosk. Analyse d. Drogenpulv. **73.** 432 (K.), 604 (Heh) | **694.** 98. B. 639 (Matouschek)

— —: Platons Gorgias. G., Perthes. **215.** 62 (RS.)

— M: Brüder Grimm. S., Greiner & Pfeiffer. **880.** 371 (Jordan) | **1799.** 270 (WDr.) [ger)]

— M: Zu Ehren Schillers. Bresl., 05. **477.** 1620 (KBer-]

Koch, M.: Gesch. d. dtschn. Literat. L., Göschen 03. **1800.** 473 (WAHammer)

— —, u. A. **Meusler**: Urväterhort d. Heldensagen d. German. B., Oldenbourg 04. **314.** 83-85 (WGolther)

— P: D. byzantin. Beamtentitel v. 400-700. Diss. J., Neuenhahn 03. **891.** Nr. 13 (FKattenbusch)

Koch-Hesse, A.: E. Beitr. z. Wachstumsphysiologie d. Menschen. Hbg., Voss 05. **1339 d.** 237-38 (Berger)

Koch-Jaffé: Mod. Kunstchronik od. d. rumford. Suppe. Innsbr., Wagner 05. **1890.** 227 (JVogel)

Koch-Westerhove, J.: D. Baum d. Genesg. **451.** 1054-55 (E.)

Köchel, LRv.: W. A. Mozart. L., Breitk. & Härt. **1156.** 843 (OLessmann) [III. 231 (RHolzer)]

Kocher, F.: Aufsätze, h. R. Walser. L., Inselv. **1894.**]

Kochet in der Kiste? Schwer.. Bahn. **1550a.** 77

Kochs, E.: Uebertritte a. d. röm.-kathol. z. evangel. Kirche i. Dtschld währ. d. 19. Jhdts. L., Braun 03. **880.** 279 (Rönneke) | **887.** 25. B. Nr. 48 (CFey)

Kochtizky, Cv.: Erziehg. d. Hundes. B., Freyhoff 04. **515.** 81 (C.) | **912.** 11

Kock, A.: Funkt. Nierendiagnost. **396.** 1182-84 (Hansson)

Kockerscheidt, J.: Preisbewegg. chem. Prod. **1584.** 766 (Körber)

Kocks, W.: Lysias' ausgew. Reden. I. 3. A., h. RSchnee II. 2. A. G., Perthes 04. **1289.** Nr. 9 (GWörpel)

Kocksch: D. Luftbad. **335.** 87 (Wertheimer) | **1251.** 43 (Neumann) | **1579.** 1043 (Gumprecht) | **1583.** 2417 (Hofbauer)

Kofika, E.: Enteigng. v. Grundeigent. B., Vahlen 05. **111.** 1505-15 (Martini) | **250.** 728-31 (Jaeckel) | **353.** 100 (Samter) | **425.** 25. B. 52-53 (Zinsberg) | **480.** 434 (Eger) | **1572.** 352 | **1725.** 753

Kofler, L.: Richtig atmen, tr. HAndersen. L., Breitk. & Härt. 04. **412.** Nr. 29 | **882.** Nr. 18 (AGruber) | **1156.** 417 (MPuttmann) [VII. 57-59 (Schorler)]

Kofrid, CA.: The Plankton of the Illinois River. **1693.**]

Kögel, G.: R. Kögel. B., Mittler & S. 04. **880.** 348-49 (Wandel) | **891.** Nr. 1 (SEck) [(Kühl) | **1631.** 439)

— J: Begriff i. Hebräerbrief. L., Deichert 05. **1294.** 296]

— —: Gedankeneinheit d. 1. Briefes Petri. Gütersloh 02. **1294.** 296 (Kühl)

— —: D. Sohn u. d. Söhne. E. exegetische Studie z. Hebräer 2, 5-18. Ebd., 04. **887.** Nr. 34 (RSteinmetz). **1294.** 296 (Kühl) | **1631.** 219

— R: Geläut u. Geleit d. Kirchenjahr. E. Jahrg. v. Predigten. 2. Taus. H., Müller 04. **887.** Nr. 50 (Engelhardt)

Kogler, F.: Legitimatio per rescript. v. Justinian bis z. Tode Karls d. IV. Weim., Böhlau 04. **123.** 389 (Sester). **882.** Nr. 1 (vMayr) | **1509.** 463 (SRietschel) | **1804.** 345-49 (PRehme)

— —: Beitr. z. Gesch. d. Rezept. u. d. Symbolik d. legitimatio per subsequens matrimon. Ebd., 04. **123.** 389 (Sester) | **412.** Nr. 25 | **882.** Nr. 1 (vMayr) | **1509.** 463-64 (SRietschel) | **1804.** 345 u. ff. (PRehme)

Keharić, J.: Ende d. kroat. Nationalkgt. Agr., 04. **1894.** II. 293 (h.r.)

Koheleth od. Weltschmerz i. d. Bibel, tr. PHaupt. L., Hinrichs 05. **412.** Nr. 43 (-rl-) | **891.** Nr. 25 (Volz)

Kohl, C.: Zons am Rhein. Zons, S.-V. 04. **1626.** 395 (F Seitz) [ronymus) | **1584.** 575]

— FG: In bot. Vorles. beh. Pflanz. **607.** Lit. 53 (GHle-]

— H: Polit. Reden d. Fürsten Bismarck. S., Cotta. **215.** 127 (ABs.) [751-52 (Zwiedineck)]

— —: Reform d. Volksversicherg. L., Fock 04. **1826.**]

— —: Sichert d. Haematokelenbildg. inf. tubar. Aborts geg. spät. Ruptur d. Tube? L., 03. **406.** 124

— —: Entwässerg. v. Wien. **546.** 159 (HM.)

— O: Griech. Leseb. u. Uebgsb. vor u. neb Xenophons Anabasis. 1. T. H., Bh. d. Waisenhaus 04. **145.** 489 (RSchneider)

Kohler, J.: Einführg. i. d. R. W. 2. A. L., Deichert 05. **425.** 275-76 (Kirchenhein) | **842a.** 64 (AKneer) | **1280.** 256 (K.)

Digitized by Google

Kohler, J: Aus Petrarcas Sonettenschatz. 2. Samml. Freie Nachdichtgn. B., Reimer 03. **477.** 594-95 (OHanser)
— —: Dantes heilige Reise. B., Ahn. **214.** Nr. 261, S. 283 (OB.) [Nr. 213 (RFM.)] **1537.** Jan. 5-10 (LVeeb)]
— —: Geist d. Christent. B., Schwetschke 04. **214.**]
— —: Le Code civil français dans la théorie et la pratique allemande. P., Rousseau 04. **1292.** Nr. 2 (S Schultzenstein)
— —: Lehrb. d. bürgerl. Recht. B., Heymann 04. **408.** 305-8 (G.)] **1239.** 512 (Reinhard)] **1292.** Nr. 1 (Krasnopolski) [**1710.** 1089 (Stort)] **1882.** 794]
— —, u. M. **Mintz**: Patentges. all. Völk. **1241a.** 40 (St.).]
— —, u. FE. **Peiser**: Hammurabis Gesetz. L., Pfeiffer 04. **169.** 157 (Goldschmidt)] **387.** 279 (Messerschmid)] **408.** 298-304 (Geller)] **408.** 470-73, Entg. v. HMüller, 474 (Geller)] **1585.** 24. B. Nr. 49 (FJusti)] **1830.** 25. B. 610 (HKnapp)
Köhler: Roentgenphotogr. **1579.** 1323 (Levy-Dorn)
—: Z. Kas. d. seitl. Kniegelenksluxat. Ki., 04. **1650.** 393 (Blencke)
— A: Aufgab. üb. d. arithmet. u. geometr. Reihe u. Zinseszinsrechng. B., Simion 03. **1695.** 56 (AKallius)
— —: Mathemat. Aufg. Ebd., 04. **1695.** 164 (AKallius). **1741.** 199
— —: Hieb- u. Stichwunde i. Krieg. **1009.** II. 83 (S.-A.)
— —: Kriegschir. **1009.** 177 (H.)] **1573.** 657] **1579.** 967 (Pagel)] **1580.** 1501 (Seydel)] **1729.** 156 (Neumann)
— —: D. Philosoph C. Chr. Frdr Krause als Geograph. L., Dieterich 05. **412.** Nr. 45 (VII.)] **889.** Nr. 28 (A Wernicke)
— —: Norm. u. path. Anat. d. Hüftgel. **518.** 62-64 (p.). **1574.** 954] **1579.** 1810 (Levy-Dorn)] **1580.** 2331 (Lange). **1649.** 592 (Helferich) [[fr.)]
— —: Reformfragen d. Strafr. M., Beck 03. **214.** Nr. 8]
— —: Verfassg. soz. Gliederg. **1671.** 228 (Thnrnwald)
— —: Strafbark. bei Rechtsirrt. Ebd., 04. **124.** 19. B. 197 (HGross)] **169.** 271 (Klee)] **412.** Nr. 23] **1292.** 16. B. Nr. 10 (Höpfner) [476 (Schwab)]
— G: Hydrurie u. Diabetes b. Vögeln. Giess., 04. **1116.**]
— —: Leitfad. f. d. dtschn. Gerichtsvollzieher. Dr., Albanus 04. **105.** 570 (Rosabach)] **402.** 383 (M.)] **1240.** 259 (M.)] **1651.** 35. B. 308 (Vierhaus)] **1715.** 222
— H: Chemie d. Asphalte. **1629.** 492 (Kroupa)] **1642.** 47 (Katz)
— —: Seitl. Kniegelenksluxat. Ki., 04. **396.** 541 (Schmidt)
— —: Unzulässigk. d. Sozialisierg. d. Landwirtschaft. L., Hinrichs 04. **880.** 247 (Werner)
— L: Gefangenentransportwes. i. Württemberg. S., Kohlhammer 04. **1239.** 236 (Weigelin)] **1292.** Nr. 5 (Delius) [mann)] **1764.** 363 (WN.)]
— —: Klavierunterr. L., Weber 05. **1763.** 586 (WNie.)]
— W: Bibliographia Brentiana. B., Schwetschke & S. 04. **891.** Nr. 7 (CBossert) [**370.** ³⁶/₄ (RLPrager)]
— —: D. Buch i. Strom d. Verkehrs. Heid., Winter 05.]
— —: Dokumente z. Ablassstreit v. 1517. T., Mohr 02. **1294.** 56 (WKöhler) [**880.** 55 (Behm)]
— —: Entstehg. d. Problems Staat u. Kirche. Ebd., 03.]
— —: Katholizismus u. Reformation. Giess., Töpelmann 05. **412.** Nr. 50 (JNeumeister)] **600.** Nr. 21 (GBuschbell). **661.** 851 (LPfl.)] **804.** 147-51 (NPanlus)] **1122.** 517 (AZ.)
— —: Krit. Referat üb. d. wiss. Leistgn. d. neu. kath. Theol. **826 b.** 105 (CF.)
— —: Luther's 95 Thesen samt s. Resolntionen sowie d. Gegenschriften. L., Hinrichs 03. **887.** Nr. 6 (AGalley). **1294.** 56 (WKöhler)
—, W. **Schulz**, L. **Bräuler** u. K. **Zickler**: Baumaschin. **45.** Lit. 3 (H.) [260 (Marcuse)]
Kohlhardt: Anfg. d. Armenpfl. b. Bhdlg. Tnberk. **1239.**]
Kohlhase: Beitr. z. oper. Bhdlg. d. habit. Schultergelenksluxat. Rost **396.** 237 (Drehmann)] **1650.** 180 (Blencke)
— F: Method. Gestaltg. d. erdkdl. Unterr. Langens., Beyer. **1787.** XIII. 88-91 (Prüll)] **1198.** 191 (HJunker)]
Kohlhofer, M: Einheit d. Apokalypse. Freib., Herder.]
Kohlmeyer, G: Allgem. Tierkde. nebst Anleitg. z. Ausführg. d. notwendigst. u. einfachst. prakt. Arbeiten. L., Dürr 05. **1339.** 77
Kohlrausch, E: Deskriptive u. normat. Elemente i. Vergeltgsbegriff d. Strafrechts. **169.** 282 (Goldschmidt)
— F: Lehrb. d. prakt. Physik. 10. A. L., Teubn. 05. **435.** 264 (Kn.)] **882.** Nr. 24 (RFPozdéna)] **1584.** 685 (Körber)] **1659.** 508 (Abegg) [96 (Kahlbaum)]
— —: Bish. Tätigk. d. phys.-techn. Reichsanst. **1009.**]
— K: Klassische Dramen u. i. Stätten. S., Lutz 03. **477.** 817-18 (GManz)] **590.** 129 (PMeyer)] **725.** 121. B. 149-51 (HConrad)] **1135.** 619-20 (AMatthias)] **1695.** 32 (J Beck)
Kohlschmidt, W: Prot. Taschenbuch. **1263.** 12. J. 676 (Sch.)
Kohlstock, P: Ratgeber f. d. Tropen. Gött., Peter 05. **710.** 566 (Neumann)] **820.** 544] **913 b.** 359] **1755.** 667 (Podesta)
Kohm, J: Grillparzer's Tragödie „Die Ahnfrau" i. d. gegenw. u. früheren Gestalt. W., Konegen 03. **882.** Nr. 24 (WL.)
Kohn, A: Uns. Wohngsenquête 1904. B., V. Ortskrankenk. 05. **1598.** Nr. 41 (ad br.)] **1851.** 191 (Teleky)
— F: D. untaugl. Versuch u. d. Wahnverbrechen. Bresl., Schletter 04. **1504.** 46. B. 286-93 (EDelaquis)
— M: Vom Erbbaurecht n. d. BGB. B., Struppe & Winckler 04. **1292.** Nr. 9 (André)
Koehne, C: Recht d. Mühlen b. z. Ende d. Karolingerzeit. Bresl., Marcus 04. **412.** Nr. 13] **564.** 173-75 (vKauffungen)] **830.** 239 (AW.)] **986.** 158-59 (HHahn)] **1804.** 373-77 (UStutz)] **1830.** 251 (HKnapp)
— E: Repetitionstafeln d. zoolog. Unterr. B., Müller 03. **1173.** 325 (BLandsberg)
Kohts, A: Ileus währ. d. Schwangersch. Str., 03. **406.** 340
Kohut, A: D. Ewigweibl. bei W. Busch. L., Elischer. **1179.** Juni 434 (HSch) [135 (Sudhoff)]
— —: Ernstes u. Heiter. v. berühmt. Aerzten. **1009.**]
— —: J. v. Liebig. **1009.** II 325-27 (Kahlbanm)] **1560.** 53
— —: E. Kant als Arzt u. Apoth. **1009.** 175 (Sndhoff)
— —: Meister v. Bayreuth. B., Schröder 05. **1155.** Nov. 182 (WGolther)
— —: Friedr. Schiller i. s. Beziehgn. z. Musik u. d. Musikern. S., Nationaler V. 05. **477.** 1617 (KBerger). **1556.** A. 462 [**357.** 176] **477.** 1617 (KBerger)]
— —: Schiller als Humorist. Gr.-Lichterf., Eisselt 05.]
— —: Friedr. Schiller n. d. Frauen. Oldenb., Schulze 05. **477.** 1108 (KBerger)
Koischwitz, O: Leseb. f. d. Heimatskde. Janer, Hellmann. **66.** 70 (HPrüll) [02. **1749.** 35. J. 534 (SGünther)]
Koken, E: Palaeontologie u. Deszendenzlehre. J., Fischer]
Kokott, F: Beicht- u. Kommunionnnterr. Freib., Herder 04. **1234.** 162 (PW.)
Koksch: Luftbad. L., Strauch. **1835.** 412 (Determann)
Kol, Hv: Naar de Antillen en Venezuela. Leid., Sijthoff 04. **1205.** 135 (KSapper) [(MJlammer)]
— —: Uit onze Kolonien. Ebd., 03. **66.** J. 1904. S. 42]
Kolaczek, H: Uterusruptnr. B., 03. **406.** 335
Kolb, A: Als Arbeiter i. Amerika. 4. A. B., Siegismund 05. **357a.** 82 (FLudwig)] **483.** 146 (L.)] **530.** 290-92 (H Gileymann)] **655.** 1211-14 (LKatzenstein)] **1373.** 745 (E Werner)] **1615.** 332] **1656.** 255 (RPalleske)
— G: Sammelatl. f. d. Bau v. Irrenanst. **1287.** 137 (Infeld)] **1297.** 165, 401 (Schultze)
— K: Empf. v. Boden u. Haus a. d. Häufigk. d. Krebses. M., Lehmann 04. **412.** Nr. 5] **1070.** 80 (Blasius)] **1221.** 690 (A.)] **1500.** 252 (Merkel)] **1851.** 192 (Teleky)
— V: Glanbensspaltg. u. ihre Folgen i. d. Gegenwart. Münst., 03. **880.** 96-98 (Bender)
Kolbe: Bibl. Gesch. **374.** 60 (Polack)
— B: Einf. i. d. Elektrizitätslehre. **1584.** 799 (Körber)
Kolberg, A: Agenda communis. Braunsberg, Rndlowski 03. **1283.** Nr. 9 (LEisenhofer)
— J: Ermland i. Kriege 1520. Braunsberg, Druck. v. Skowronski 05. **1102.** 145-46 (Joachim)

Digitized by Google

Kölbing, A: Z. Charakteristik John Skelton's. Freib., Streck. & Schröd. 04. **1383.** 294-96 (FBrie)
— P: Feier d. 150 j. Bestehens d. theol. Seminariums d. Brüdergemeine i. Gnadenfeld am $^{30}/_{5}$. 04. L., Jansa 04. **887.** Nr. 29 (LH.)
Koldewey, F: Französ. Synon. f. Schul. 4. A. Wolfenb., Zwissler 02. **165.** 114. B. 467 (GKrueger) | **1680 b.** 267 (AStürmfels)
— P: Wackenroder u. s. Einfl. a. Tieck. L., Dieterich 04. **477.** 1326 (FSchultz) | **889.** Nr. 14 (CFWalzel)
Kollath: Gesetzesköe. **1564.** 267 | **1578.** 80 (Nachtigall)
Kolle u. Wassermann: Hdb. d. path. Mikroorg. **396.** 7 (Silberberg) | **1877.** 150 (st.) [275 (Engel)
— W: Milchhyg. Unters. **415a.** 96 (Eichloff) | **1580.**]
Kollegg: Im Licht ist Kraft u. Leben. L., Demme. **433.** 40 (AR.) [Bd. III. Pr., 03. 1777. 208 (Ernst)]
Kollektion Ernst Prinz zu Windisch-Grätz. A. 3. Abtlg.]
Koller, Th: Hdb. d. Spezialtätenind. **1570.** 101
Kollert, E, u. G.**Wolff**: Applikator.-takt. Aufgab. auf kriegsgeschichtl. Grundlage. W., Braumüller 03. **1190.** 69. B. LIII (Schweitzer) [$^{17}/_{10}$. (K-a.)]
Kollmann, J: D. Grossstadtverkehr. B., Pan-Verl. **1904.**]
Kolmer, G: Parlament u. Verfassg. i. Oesterr. W., Fromme 04. **214.** Nr. 79 (D.) | **882.** Nr. 2 (RD.) | **937 b.** 24 (OW.) | **1904.** $^{12}/_{8}$. (B.)
Kolonial-Handbuch, dtschs., bearb. v. RFitzner. Erggzgbd. 1904. B., Paetel 04. **1668.** 482 (ELentz)
Kolonialreform, dtsche. Z., Zürcher & Furrer 05. **425.** 25. B. 53-56 | **1260.** 411 (EKraus) | **1524.** 318, 382 (OBoeters) | **1727.** 299-300 (OCanstatt)
Kolonialwandbilder, dtsche., h. AWünsche. Dr., Leutert & Schneidewind. **66.** 166 (Hk.)
Kolowrat-Krakowsky, L: Meine Erinnergn. a. 1848 u. 49. W., Gerold 05. **725.** 122. B. 160-62 (EDaniels) | **1904.** $^{4}/_{11}$. (OWeber) [58 (Stadler)]
Koltschin, PF: Entstehg. d. Sympus. St. Pet. **1286.** 156-]
Költzsch, A: Raumlehre f. Präparanden. L., Merseburger 04. **690.** 147 (AHaeffs)
— —: Methodik d. Raumlehreunterr. i. d. Volksschule. Ebd., 04. **690.** 154 (AHaeffs) [154 (AHaeffs)]
— —: D. dtsche. Volksschulrechnen. Ebd., 04. **690.**]
Kommentar, anonym., zu Platons Theaetet. B., Weidm. 05 **214.** Nr. 230 (τ) | **1585.** Nr. 43 (WKroll)
Kommerell, K: Riemann'sche Flächen i. eben. Raum v. 4 Dimension. **47** (Wölffing)
— V u. K: Allg. Theorie d. Raumkurv. u. Flächen. L., Göschen 03. **133.** 65 (HLiebmann) | **145.** 491 (AWernicke) | **331.** 540 (Enriquez) [J. 1904. S. 1785]
Komödien, röm., dtsch. v. CBardt. B., Weidm. 03. **412.**]
Komorzynski, Jv: D. nationalökonom. Lehre v. Kredit. Innsbr., 03. **719.** 3. F. 29. B. 239-42 (KDiehl)
— O: Gewerbeordng. W., Manz 04. **1293.** 2. J. 120-22 (Layer) | **1794.** 440-41 (FTezner)
Kompass, mein. **1124.** 427-31 (EStoffels) [44 (Sichelt)]
Kompe, R: Trinkwasserversorgg. usw. i. Badeort. **433.**]
Konarski, F, u. a.: Vollständig. Handwörterb. d. dtschn. u. poln. Sprache. W., Perles. **408.** 548
Koneczny, F: Dziejepolski za Jagiellonów. Gesch. Polens z. Zeit d. Jagiellonen. Krakau, Ver. f. Volksb. 03. **986.** 67-70 (RFKaindl)
Koenen, A.v: Ueb. d. unt. Kreide Helgolands u. i. Ammonitiden. B., Weidm. 04. **889.** Nr. 15 (WDeecke)
König: Babylonisiergsversuche. Güt., Bertelsmann 03. **887.** 25. B. Nr. 49 (RZ.)
—: Belchrgn. u. Aufsg. üb. Arbeiterversicherg. **1564.** 348
—: Allg. Chirurg. **396.** 643 (Kramer)
—: Spez. Chir. **396.** 644 (Kramer) [(Strunz)]
—: Gvisteslеb. z. Z. Karls d. Grossen. **1009.** II. 165]
— : Ohrunters. i. d. Dorfschule. **1583.** 541 (Schmeichler)
— A: Lehrb. f. d. kathol. Religionsunterr. II. 11. A. Freib., Herder 04. **882.** Nr. 1 (AKoch) | **1264.** 404 (J Linneborn) [**1234.** 172 (ThDorn)]
— —: Hdb. f. d. kathol. Religionsunterr. Ebd., 04.]
König, A: Jesus, was er uns heute ist. Freib., Waetzel 03. **880.** 74 (Hafner) | **1226.** Nr. 16, Beil.
— —: A. d. Kampf um d. Gottesglaub. Bresl., Goerlich. **1172.** 638 (PhdMayer)
— E: „Altorient. Weltanschaug." u. Altes Testam. Gr.-Lichterfelde, Runge 05. **887.** Nr. 32 (vOrelli) | **804.** 3. F. 31. B. 223-25 (Selbst) | **880.** 362 (Wilke) | **882.** Nr. 11 (JDöller) | **1122.** 141 (JJ.)
— —: Babel-Bibelfrage u. wissensch. Methode. Ebd., 04. **215.** 195 (JJ.) | **880.** 117 (Oettli) | **882.** XIII. Nr. 21 (JDöller) | **1009.** II. 11-13 (Diergart)
— —: Babylon. Gefangenschaft d. Bibel. S., Kielmann 05. **880.** 363 (Wilke) | **887.** Nr. 32 (vOrelli)
— —: Farbenphotogr. **45.** Lit. 3 | **294.** 441 | **439 a.** 7 (E.). **1753.** X. 331 (Marpmann)
— —: Gottesfrage u. Ursprung d. alt. Testam. Gr.-Lichterf.-B., Runge 03. **1294.** 189 (WNowack)
— —: Im Kampf um d. alte Testament. H. 1. Ebd. **1585.** 24. B. Nr. 50 (JWRothstein)
— —: Alttestamentl. Kritik u. Offenbargsglaube. Ebd. **880.** 223 (Oettli) | **887.** Nr. 3 (vOrelli)
— —: Entstehg. d. Lebens auf d. Erde. B., Wunder 04. **838 a.** 1. 109 | **882.** Nr. 13 (AWimmer) | **906 a.** 672. **1556.** Nr. 10 (J.) | **1904.** $^{30}/_{11}$. (JW.) [640)
— —: Wahrh. üb. Monte Carlo. L., Grethlein. **1886.**]
— Fr: Chirurgie. **906 a.** 172 | **1221.** 192 (E.) | **1573.** 477. **1579.** 604 (HFischer) | **1580.** 1890 (Helferich) | **1755.** 179
— —: Hydrotechn. Rechn. mitt. Hilfstab. **575.** 11 (Albrecht) [wässerg. **517.** 210 (Bischoff)]
— —: Taschenbuch f. Wasserversorgg. u. Städteent-
— J: Menschl. Nahrgs.- u. Genussmittel. **1573.** 403
— —: Einleitg. i. d. Theorie d. algebr. Grössen. L., Teubn. 03. **133.** 370-73 (HKühne) | **753.** 406-12 (G Landsberg)
— J, u. R.**Emmerich**: Bdtg. d. chem. u. bakteriol. Unters. f. d. Beurtlg. d. Wass. **439 a.** 232 (E.)
— K: M. Luther, d. dtsche. Reformator. L., Jansa. **880.** 135 (Jordan)
— L: Pius VII. Säkularisat. Innsbr., Wagner 04. **804.** 3. F. 32. B 236-38 (ABellesheim) | **1832.** 360-63 (Kröss)
— —: Päpstl. Kammer unt. Klemens V. u. Johann XXII. **1234.** 146 (AWeiss) [232 (RMM.)]
— W: Goethe i. Berlin. J., Costenoble 05. **1894.** III.]
Koeniger: Burchard I. v. Worms M., Lentner 05. **1724.** 496-97 (EFr.) | **214.** Nr. 210 (JS.) | **600.** Nr. 15-16 (L Pfleger)
Königreich Württemberg. S., Kohlhammer 04. **530.** 192 (HGBayer) | **585.** 49 (SGünther) | **1778.** 512 (KObser)
Koenigsberger: Prinzipien d. Mechanik. L., Teubn. 01. **1749.** 36-38 (AWangerin)
— L: C. G. J. Jacobi. Ebd., 04. **412.** Nr. 4 (N. . . . r.). **1009.** 43 (Spiess) | **1257.** 311 (EGoldbeck) | **1741.** 203 (G Holzmüller) | **1789** 429 (Herglotz)
— —: H. v. Helmholtz. Br., Vieweg 02.03. **1009.** II. 68-71. 345-47 (Barckhardt) | **1103.** 230 | **1110.** Sept. 816-18 (WNagel) | **1580.** 1347 (Everabusch) | **1786.** 126. B. 70-73 (M.Isserlin) | **1800.** 177-82 (HJanuschke)
Königslöw, O.v: Unzulässigk. d. Schadensteilg. B., Oehmigke 05. **480.** 335 (Eger)
Koninck, L de: Qualit. u. quantit. chem. Analyse. **1642.** 23 (Hofmann) | **1644.** 38 (Erdmann)
Koning, P de: Trois traités d'anatomie arabes r. Muhammed Ibn Zakarigya al Razi. Leid., Brill. 03. **59.** 167-68 (FrMerkel)
Konkurrenzen f. e. einf. Pfarrkirche. W., Gerlach. **207.** Heft. x. 5. Ill. (-n.)
Könnecke, G: Schiller. Marb., Elwert 05. **357.** 175 | **412.** Nr. 20 (MKoch) | **477.** 1109 (KBerger) | **600.** Nr. 13 (E Arens) | **1695.** 494 (JSchmidt)
Konrad, A: Gewerbl. Kinderarb. **520.** 127
— MG: Herrgott am Grenzstein. B., Janke 05. **860.** 336 (Frederich) [K., Bachem 04. **882.** Nr. 23]
Konrad's v. Würzburg goldene Schmiede, tr. BArens.]

Digitized by Google

Konversations-Lexikon, landwirtsch. Pr., Simácek. **1427.** 96
Konya, K: Unters. d. Harns. **73.** 938 | **414.** 1042 (Ruppert) **434.** 947 (n.) | **439.** 997 (Kobert) | **717.** 265 (Dippe). **818 a.** 1325 (Bergell) | **1021** 1828-22 (n.) | **1582.** 698 (Grünhut) | **1877.** 546
Konzertveranstalter. Pr., Dürerverlag 05. **1764.** VII. 71 (AH.) [547-48 (Jellinger])
Kooder, A: Shelleys Verskunst. B., Deichert 03. **1800.**
Kopecky, J: Bodenunters. z. Zw. d. Drainagearb. **1768.** 311 (Leininger)
— —: Physik. Eigensch. d. Bodens. Pr., S.-V. 04. **400.** 488 (Purkyně) | **843.** 75 | **1567.** 100 (A Friedrich) | **1642.** 639-41 | **1768.** 311 (Leininger) | **1876.** 370
Koepp, F: Römer i. Dtschld. Biel., Velh. & Klas. 05. **214.** Nr. 39 (JP.) | **237.** 256-61 (Asbach) | **412.** Nr. 34 (FSchneider) | **588.** Nr. 21, S. 451 (RKrieg) | **779.** 333. **826 b.** 49 (ABaldamus) | **830.** 459-66 (Anthes) | **986.** 282-83 (Ködderitz) | **1325.** 434 (Hanauer) | **1772.** 62-64 (Schuchhardt) | **1894.** IV. 458 (hr.)
Kopp, K: D. Geschlechtl. i. d. Jugenderz. **717.** 285. B. 108 (Dippe) | **1268.** 35 (Engelen) | **1279.** 533 (Helbig). **1500.** 440 (Neisser) | **1550 a.** 194
— L: Tallow wood. L., Meisenbach. **546.** 7. J. 348 (Pbg.)
Koppe-Husmann: Anfangsgründe d. Physik. Essen, Baedeker 04. **1695.** 172-73 (RSchiele) | **1789.** 430 (Göding)
Koppel, A: Für u. wid. K. Marx. Karlsr., Braun 05. **719.** 95 (WEbermann) | **842 b.** 473-75 (JMumbauer) | **1598.** 24. J. Nr. 6, S. 207-8 (OBauer) [Nr. 3, 4 (EKruisinga))
Köppel, E: Spelling-Pronunciations. Str., Trübner 01. **886.**
— —: Studien üb. Shakespeares Wirkg. auf zeitgenöss. Dramatiker. Louvain, Uystpruyst 05. **412.** Nr. 28 (RW.)
Koppel, R: Archaische Stil. B., Mittl. 05. **725.** 120. B. 551-53
Koppelmann, W: Kritik d. sittl. Bewusstseins. B., Renth. & Reich. 04. **412.** Nr. 46 (GPfannmüller) | **803.** 213-17 (AMesser) | **880.** 257 (Schwarz) | **891.** Nr. 11 (ORitschl)
Koeppen, A: D. mod. Malerei i. Dtschld. Biel., Velh. & Klas. 02. **1696.** 643-44 (RBoeck)
Koppen, L: Heitere Bild. aus d. Bodenstädter Pfarrhause. B., Trowitzsch. **457.** Nr. 9 (ThHPantenius)
Koeppen, M: Sammlg. v. gerichtl. Gutacht. a. d. psychiatr. Klinik d. kgl. Charité z. Berlin. B., Karger 04. **425.** 24. B. 156-57 (Redaktion) | **450.** 22 (LW.) | **1221.** 38 (Infeld)
Köpper, G: Befähigungsnachweis i. Handwerk. **491a.** 840 (Kl.)
— —: Handwerks Art. -Recht. G., Perthes 04. **216.** Nr. 10 (N.)
— —: Lehrplan f. gewerbl. Fortbildgsschulen. L., Hofmann. **690.** 206 (JMeyer)
Koppmann, Cl v: Komm. z. Militärstrafgesetzb. M., Beck 03. **169.** 152-54 (Ditzen)
Kopsch, Fr: Gastrulat. b. Chordaten. L., Thieme. **1287.** 117 (Grosser) | **1288.** 123-24 (vHanstein)
Koranyi, A.v: Kryoskopie. **414.** 974 (Rosenberger) | **1116.** 111 (Freudenberg) | **1287.** 10 (Hödlmoser) | **1866.** 103. **1877.** 296 [Grote 01. **1135.** 280 (KJansen))
Kordglen, H: Mathem.-physikal. Aufgabensammlg. B.,
Kordt, A: De Acusilao. Diss. Bas., 08. **1585.** Nr. 4 (OKern)
Korelin, M: D. frühe ital. Humanismus u. s. Geschichtsschreibg. Diss. Moskau, 02. **889.** Nr. 2 (FDuecknieyer)
Korler, DH: Patronate d. Heiligen. **1009.** IV. 377 (Höfler)
Korn, Arth: Elektr. Fernphotographie. L., Hirzel 04. **412.** Nr. 5 (HM.) | **1642.** 71 (Schaum)
— R: Kriegsbaumeist. Graf Rochus z. Lynar. Dr., Heinrich. **913 b.** 447 (Roessel) [(Jablonski)]
Kornella, A: Entw. d. Moore f. Kulturzw. **1012.** 292)
Kornemann, E: Z. Gesch. d. Gracchenzeit. Quellenkrit. u. chronolog. Untersuchgn. L., Dieterich 03. **1585.** Nr. 19 (FCauer)
— —: Kaiser Hadrian u. d. letzte grosse Historiker v. Rom. Ebd., 05. **1585.** Nr. 46 (HPeter) | **1886.** 1012 (H FHelmolt)
— —: Neue Leviusepitome aus Oxyrhynchus. Ebd., 04. **131.** 293 (Drescher) | **412.** Nr. 32 (cf.) | **829.** 465-67 (M Schermann) | **882.** Nr. 19 (HSchenkl) | **986.** 279-81 (Dietrich) | **1289.** Nr. 6 (FrLuterbacher) | **1585.** Nr. 7 | **1586.** Nr. 21 (GReinhold) [(Ruoss)]
Körner: Lehrb. d. Physik. L., Franz 00. **829.** 387-88)
— K: D. Varianten d. Barceloner Handschrift d. Temperregel. Progr., Neunkirchen 04. **986.** 12 (FHirsk)
— O: Können d. Fische hören? B., Springer. **311.** 448-49 (WKohler)
— —: Homerische Heilkde. Wiesb., Bergm. 04. **1009.** 426 (Sudhoff) | **1586.** Nr. 47 (RFuchs) | **1574.** 931 | **1583.** 1446 (Neuburger) | **1696.** 884-86 (AEngelbrecht)
Kornfeld, F: Bakteriurie. **1220.** 583
— —: Gonorrhoe u. Ehe. **427.** 224 (S.) | **1573.** 182 (Stoeckel) | **1574.** 1035 (Matzenauer)
— H: Verbrech. u. Geistesstörg. **828.** 203 (O.) | **1268.** 563 (Engelen) | **1573.** 157 | **1579.** 1041 (Ziemke)
Korodi, L: Polit. u. minder polit. ungar. Rhapsodien. M., Lehmann 05. **214.** Nr. 295 (FGSchultheiss) | **725.** 122. B. 530-32 (ESteinacker)
Korompa, LBv: Kriegsgeschichtl. Beisp. z. Illustrierg. uns. Reglements. 4. H. W., Seidel 04. **912.** 17
Körösy, Jv: Armenpflege d. Haupt- u. Residenzstadt Budapest. B., Puttk. & Mühlbr. 05. **357a.** 485-87 (O Spann) [(Woltemas)]
— —: Sterblichk. v. Budapest. 96-00. **717.** 286. B. 112
Korowlew, NA: Bora in Noworossijsk. Pet. **1752.** 43-46 (ASchoenrock)
Korrespondenz, polit., d. Herzogs u. Kurfürst. Moritz v. Sachsen, h. EBrandenburg. II. L., Teubn. 04. **159.** 167-72 (GWolf) | **412.** Nr. 39 | **661.** 180 (NP.)
Korsch, H: Method. d. geogr. Unterr. i. d. Volksschule. Br., Wollermann. **690.** 76 (HKerp)
Korschelt u. **Helder**: Vergl. Entwicklgsgesch. d. wirbellos. Tiere. **157.** 130-32 (vButtel-Reepen)
Körte, W: Z. Chir. d. Gallenwege. **396.** 1148-50 (Gotzeit) | **906.** 1102 (Herzfeld) | **1573.** 1158 (Karewski) | **1579.** 1124 (Wagner) | **1580.** 1340 (Krecke)
Korth, E: Markgraf Ludwig Wilhelm v. Baden - d. Türkenlouis. Bad.-Bad., Pfeiffer 05. **1325.** 180 (KWagner). **1778.** 693 (KO.)
— —: Patrocinien d. Kirchen u. Kapell. i. Erzbistum Köln. Düss., Korth 04. **1198.** 238 (JHertkens) | **1264.** 84 (GAllmang)
Kortz, P: Wien am Anf. d. 20. Jhdts. **1710.** 969
Kortzfleisch, v: Gesch. d. Brannschw. Inf.-Reg. Nr. 92. **895.** IX. 93-95 | **1772.** 68-72 (HMeier)
— —: D. oberelsäss. Winterfeldzug 1674/75. Str., Heitz 04. **412.** Nr. 44 | **1379 b.** I. 7 (C.) | **1778.** 325-27 (KEngel)
Korzan, A: Handfeuerwaffen [Waffenlehre H. VII.] W., Seidel & S. 04. **929.** 300 (Schlömicher)
— —, u. R.**Kühn**: Waffenlehre, W., Seidel. **344.** 84-86. **710.** 490 | **913 b.** 113-15, 324 (Z., W.) | **929.** 200, 765-66 (Gibale) | **1052.** 185 | **1052.** 720 | **1379 b.** I. 83-87, II. 143 (Weigner) | **1731.** 356
— —: D. Richtmittel d. Geschütze. W., Mitteilgn. üb. Gegenstände d. Artill.- u. Geniewesens. **1190.** 70. B. IX-X (CvD.) [Laib., 03. **1014.** 17. J. 201]
Kos, Fr: Mater. z. Gesch. d. Slovenen i. Mittelalter.)
Kosack: Krankendiät. **1729.** 157 (Kobert)
Kosch, W: Ad. Stifter. L., Amelang 05. **145.** 678 (L Freytag) **215.** 499 (JR.) | **1907.** 29/12. (cf. (Hoffmann)
— —: A. Stifter u. d. Romantik. Progr., Bellmann 05. **214.** Nr. 211 (EPetzet) | **412.** Nr. 49 (EvKomorzynski) | **477.** 176-77 (SWukadinovic) | **600.** Nr. 9 (JNiemann) | **625.** Dez. 369 (M.) | **889.** Nr. 36 (StHock) | **1906.** 22/16. (-v.). **1907.** 11/7. (RHolzer)
Koschaker, P: Translatio indicii. Graz, Leuschner & Lubensky 05. **412.** Nr. 51 | **1585.** Nr. 36 (OGeib) | **1805.** 524-29 (LWenger)
Koschembahr-Lyskowski, Jv: D. condictio als Bereicherungsklage i. klass. röm. R. I. Weim., Böhlaus Nachf. 03. **1504.** 46. B. 277-85 (Klingmüller)
Koser, R: König Friedr. d. Grosse. II. 2. Hälfte. N., Cotta 03. **412.** Nr. 10 (WSch.)

Digitized by Google

Kösler, G: Nat. Bdtg. d. Enthaltsamkeitsbew. **903.** 67 (J.s.)

Kosmatatos, G: Entw. d. Nebenorg. d. Auges. Ath., 03. **386.** 368 (Sclavunos) [(65 (Adam))

Kossatz: Erziehgsheim aus Urban i. Zehlendorf. **1494.**]

Kossel, A: Med.-chem. Kurse. **414.** 1268 (Grober)

Kosselbach, S: Literar. Ungezogenh. Bonn, Hanstein 04. **472.** 284-86 (LSig)

Kossmann, R: Allg. Gynäkol. **1009.** II. 81 (Pagel)

— —: Menstruat., Schwangersch., Wochenb. **157.** 893-94 (Rüdin) [(Apolant) | **1829.** 434)

— —, u. J. **Weiss:** D. Gesundheit. **574a.** 113 | **1218.** 100)

Köster, A: Briefe d. Frau Rat Goethe. I. u. 2. B. L., Poeschel 04. **1110.** Febr. 722-24 (Albiese) | **1432.** Jan. 597 (CBusse)

— —: Worin besteht d. bleibende Bdtg. Ritschls f. d. protestant. Theologie? L., Wöpke 04. **887.** Nr. 42 (E Cremer) | **1226.** 176 (Burggraf) | **1545.** 885 (MSchian)

— G: Z. Physiologie d. Spinalganglien u. d. troph. Nerven. L., Engelmann 04. **412.** Nr. 52 (vFrey) | **417.** 148-49 (Merzbacher) | **717.** 286. B. 224 (Möbius) | **1573.** 578 (Rosin) | **1574.** 93 (Karplus) | **1580.** 274 (Müller) | **1770.** 28. B. 500 (Müller) [(Fröhner)]

Koester, H: Lehrb. d. Hufbeschlag. **1100.** 16. B. 570)

— —: D. Geschlecht. i. Unterr. u. i. d. Jugendlektüre. L., Wunderlich. **1329.** 197-200

Kösters, L: Maria, d. unbefleckt. Empfangene. Reg., Manz 05. **68.** 380 (Konrad) | **216.** 184 (JMargreth) | **412.** Nr. 27 | **600.** Nr. 14 (MBihl) | **1199.** 216 | **1233.** 477 (Schanz) | **1264.** 196 | **1631.** 207

— W: D. Gummidruck. H., Knapp 04. **929.** 388 (Wächter) | **1574.** 227 | **1642.** 216 (Schaum) | **1647.** 52. B. 253 (Ostwald)

Köstlin, F: Leitf. z. Unterr. i. alt. Testament. T., Mohr 04. **690.** 122 (AReukauf) | **1294.** 491 (WKoppelmann)

— —: Schülerheft z. Unterr. i. d. Bibelkde. Ebd., 04. **1294.** 491 (WKoppelmann)

— J: M. Luther, h. GKawerau. B., Duncker 02/03. **891.** 29. B. Nr. 25 (GBossert) | **1135.** 616-17 (RPeters) | **1294.** 56 (WKöhler)

Köstritz, H: Schutzholz, Treibholz, Füllholz. **514.** 94 (E.)

Kotelmann, L: Schulgesundheitspflege. M., Beck 04. **361.** S. 7 | **403.** 183-84 (Brehmer) | **412.** Nr. 1 | **707 b.** 289-96 (R Gasch) | **829.** 38 (R.) | **1064.** 198 (GHergel) | **1070.** 81 (K.) | **1137a.** 1052 (DrFr.) | **1221.** 590 (Neurath) | **1573.** 884. **1583.** 1765 (Zappert) | **1696.** 949 (LBurgerstein) | **1800.** 409-11 (HJanuschke) | **1818.** 614 (Erismann) | **1851.** 193 (Telekv) [**1278.** 16 (Ehrenhofer)]

Kothe, B: Kleine Orgelbaulehre. Leobschütz, Kothe 04.)

— W: Kirchl. Zustände Strassburgs i. 14. Jhdt. Freib., Herder 03. **125.** 212 (GLiebe) | **880.** 268 (Lezius) | **1823.** 65 (GvBelow)

Koetschau, K: Beitr. z. Gesch. d. Handfeuerwaffen. Dr., Baensch 05. **913b.** 321-24 (Z.)

— P: Beitr. z. Textkritik v. Origenes-Johanneskommentar. L., Hinrichs 05. **891.** Nr. 11 (EKlostermann)

Kötscher, LM: Bewusstsein. **417.** 924 (Mohr) | **517.** 1070 (Stier) | **1579.** 1978 (Ziehen) [Ieben. **1052.** 883]

Koetschet, JA: Bosniens letzt. Türkenzeit. W., Hartl.

Koetsveld, CE.van: D. apostol. Evang., tr. OKohlschmidt. L., Janssa 04. **412.** Nr. 33 (9.) | **880.** 75-76 (Clasen) | **889.** Nr. 23 (HHoltzmann) | **1122.** 280 (EP.) | **1137a.** 714 (JP.). **1226.** Nr. 16, Beil. (MPetran)

Kottmann: De elocutione L. Juni Moderati Columellae. Pr. d. Gymn. Rottweil 03. **1289.** J. 1904. Nr. 24 (OWeise)

Kotze, SLv: Austral. Skizzen. B.-Ch., Kontinent. **1171a.** 192 (Völler) [257 (MLj.)]

Kovačić, A: Detinsko bogoznanje. Marb., S.-V. 03. **68.**)

Kovalevsky, M: D. ökonom. Entwicklg. Europas bis z. Beginn d. kapitalist. Wirtschaftsreform. B., Prager 05. **425.** 339 (vFrankenberg)

— —: Russian Political Institutions. Chicago, Univ. Press 02. **889.** Nr. 23 (ThSchiemann)

Kovalik, O: Beitr., z. Lösg. d. europäisch. Gewehrfrage. B., Luckhardt. **1190.** 69. B. XV-XVI (JSchaffer) | **1379 b.** II. 115-16 (-p-)

— —: Gesch. d. österr. 6. Kürass-Reg. Ebd., 04. **710.** 110 (14) | **929.** 763-64 (-d-) | **1190.** 71. B. XXIX-XXX (Bdt.). **1379 b.** II. 24 (-e-) [69. B. XLIX (RvD.)]

— —: Kriegsmäss. Infanterieschiess. Ebd., 03. **1190.**]

— —: Versuch eines kriegsbrauchbaren Systems f. d. Munitionsersatz i. Infanteriekampfe. Ebd. **1190.** 70. B. XI. (-e-)

Koevesi, G, u. W. **Roth-Schulz:** Nierenins uff. **342.** 37 | **342a.** 53-54 (r.) | **421.** 94 | **427.** 392 (Loeb) | **434.** 468 (Lohnstein). **450.** 398 (Deuchert) | **717.** 286. B. 223 (Neumann) | **828.** 60 (Sartorius) | **906.** 342 | **1251.** 472 (Naetlier) | **1268.** 24 (Engelen) | **1575.** 338-39 **1581.** 171 (Moritz) **1582.** 222 (HW.)

Kowalewski, A: Stud. z. Psychologie d. Pessimismus. Wiesb., Bergmann 04. **59.** 89-115 (OKülpe) | **185.** 302-3 (Cohn) | **403.** 135 (Pelman) | **1134.** Erg. 447 (Hess) | **1573.** 1288 | **1579.** 235 (Ziehen) | **1587.** 6. J. 480 (Mercklin). **1786.** 127. B. 72-78 (Dürr)

Kowalk: Militär. ärztl. Dienstunterr. **1218.** 45 | **1251.** 51 (Neumann) | **1574.** 39 | **1580.** 229 (GSchmidt)

Koeze, GA: Crania ethnica Philippinen. Haarlem, Kleinmann 01-04. **585.** 87. B. 226 (RA.)

Kozesnik, M: Aesthetik i. Wald. **398.** 17 (Dimitz)

Kraatz, W: Kopt. Akten z. ephesin. Konzil v. J. 431. L., Hinrichs 04. **412.** Nr. 35 (VS.) | **1639.** 355 (CW.)

Kraayvanger, Th: Organisat. d. preuss. Justiz u. Verwaltg. i. Fürstent. Paderborn 1802-06. Pad., Schöningh 05. **123.** 807 (GAllmang) | **600.** Nr. 20 (WRichter) | **889.** Nr. 24 (JLinneborn) | **1376.** 69. B. 336

Krabbe, Th: Aus d. Amt f. d. Amt. Schwerin, Bahn 03. **880.** 89 (Rosenthal) [MMeyer)]

Krack, O: Grabbe. B., Schust. & Loeffler. **477.** 1183 (R)

Krafft: Aufg. d. Aufnahmeprüfg. f. d. Kriegsak. 05. **710.** 197

— —: Hdb. f. d. Vorbereitg. z. Kriegsakademie. B., Mittler & S. 03. **1190.** 69. B. XXXVI (Aschulhof)

— I: Hauptverhandlg. d. Standgerichts mit den dabei zu beacht. Bestimmgn. d. Militärstrafgerichtsordng. v. 1. Dez. 1898. Ebd., 03. **1190.** 69. B. III (HW.)

— F: Org. Chemie. **73.** 824 | **439.** 677 (Willgerodt) | **439a.** 474 (E.) | **1644.** 1084 (R.) [(Ohmann)]

— —: Anorg. Chemie. **1644.** 362 (Sieverts) | **1790.** 251)

— G: Lehrb. d. Landwirtsch. IV. B., Parey 04. **1427.**

— —: Ackerbaulehre. **1564.** 692 | **1876.** 837 [92-94]

Krafft-Ebing, Rv: Psychiatr. **185.** 109 (Cohn) | **1770.** 28. B. 358 (Müller)

— —: Psychop. sexual. **1009.** II. 360 (Sudhoff) | **1287.** 152

— —: Psychosis menstrual. **1109.** 21. B. 430 (Heugge)

Kraft, M: Syst. d. techn. Arbeit. L., Felix 02. **1845.** 30 (Bischoff)

— O: Endotheliom d. Ohrmuschel. Str., 04 **1876a.** 109

— O.v: Aether, Atom, Raum. Dr., Pierson 05. **473.** 455 (dr.f.lk.) [Progr. Düsseldorf 03. **986.** 9-10 (FHirsch)]

Krah, F: Gliederg. d. dtschn. Kaisergesch. i. Mittelalter.]

Krahmer: Beziehgn. Russlds. zu Japan. L., Zuckschwerdt 04. **215.** 3 (-r.) | **1205.** 55 (MvBrandt)

—: Transkasp. Gebiet. Ebd., 05. **214.** Nr. 134 (H.) | **412.** Nr. 42 (VH.) | **710.** 204 | **585.** 31 | **1379 b.** II. 103 (Ser.). **1686.** 651 (MFriederichsen) [**913 b.** 253 (vZ.)]

—: Russland i. Asien. Ebd., 05. **187.** 60 (HLeyden)]

—: Sibirien u. d. grosse sibir. Eisenbahn. Ebd., 00. **187.** 124 (HLeyden)

—: Bez. Russlds. z. Persien. **736.** 58 (vBroizem)

— H: Gegenseit. Verträge. H., Waisenhaus 04. **250.** 408 (Ungewitter) | **412.** Nr. 22 | **1698.** 301-3 (HAFischer)

— —: E. Kolleg bei Christ. Thomasius. Ebd. **626.** 288-89 (JMüller)

Králik, L: Stef. Górgey. Bud., Franklin 04. **661.** 884 (LM.)

Kralik, Rv: Aesthet. u. histor. Grundlg. d. mod. Kunst. W., Schroll. **206.** 296 (GEbe) | **844a.** Beil. z. 10. H. (D.) | **1538.** 6. J. 60 (JPopp) | **1906.** $^{12}/_{2}$ (AKoessler)

— —: D. dtsche. Götter- u. Heldenbuch. M., Allg. Ver-

Digitized by Google

lagsgesellsch. 04. **369.** 118 (JThelen) | **590.** 89 (PMeyer). **1283.** Nr. 6 (Reck) | **1538.** 6. J. 106-12 (ADreyer) | **1695.** 398-404 (GSiefert), 110 (AZehme)

Kralik, Rv: Jesu Leben u. Werk. Kempt., Kösel 04. **68.** 361 (AWeis) | **188.** 29 (Tepl.ssis) | **600.** Nr. 12 (GAllmang). **625.** April 108-9 (JMannbauer) | **812.** 1211-16 | **1199.** 282. **1283.** Nr. 9 (Belser) | **1342.** 433

— —: Neue Kulturstud. **369.** 76 (Vögele)

— —: Kulturarbeiten. Münst., Alphonsusbh. 04. **1376.** 68. B. 469

— —: D. hl. Leopold. Kempt., Kösel 04. **68.** 395 (A Weis) | **334.** 853-57 (S.) | **600.** Nr. 20 (FTenckhoff) | **882.** Nr. 24 (StFeichter) | **1072.** 18. J. 49 (KHoeber) | **1264.** 451 (GAllmang) | **1342.** 433 | **1735.** 63 (G.)

— —: Uns. dtschn. Klassiker u. d. Katholizism. Hamm, Breer & Thiemann 03. **1538.** 252 (Macke)

— —: Philosophie als Begriffswissenschaft. L., Barth 03. **882.** Nr. 5 (AMichelitsch) [bestind. **1256.** 115)

Kramer's Adressbuch f. Gummi-, Guttapercha- u. As-| — A: Fries i. a. Verhdlt. zu Jacobi **803.** 577-78 (S.-A.) — E: D. Laibacher Moor. **1145.** 94 | **1449.** 208 (Kossmat)

Kraemer, A: Elementar-Geometrie i. Anwdg. auf d. Gewerbe d. Bodenkultur. B., Parey 05. **412.** Nr. 33 | **1427.** 100-102 | **1505.** 244 (L.) | **1560.** 193 | **1678.** 140 (Ch.) | **1876.** 658

— —: Samoinseln. S., Schweizerbarth. **215.** 460 (-*y*-)

— B: Untersee-Telegraphenkabel i. Kriegszeit. L., Deichert 03. **1239.** 148 (MFleischmann)

— —: Kontroverse üb. Rassenkonst. u. Individualpotenz. **157.** 580-82 (Plate) | **172.** 267-68 | **428.** 336-38 (Löffler) | **1055.** 75 (Hafner) | **1100.** 189 (Kärnbach)

— —: Weltall u. Menschheit. B., Bong & Co. **216.** Nr. 48, S. 382-84 (JBumüller) | **439 b.** 793 (Bilz) | **838a.** 1. J. 50-55, 200-202 | **880.** 355-56 (Jordan) | **1009.** 11. 160-62 (Dannemann) | **1205.** 2-3 (Günther) | **1575.** 71 | **1589.** 904 (Schmitt) | **1628.** 35, 123 (Ml.) | **1684.** 749 (Körber) | **1907.** $^{14}/_{5}$ (MBaltus)

Kramsall, E: Diktier- u. Aufgabenb., stenograph. W., Schulbücherverlag 03. **1695.** J. 1904. S. 444 (FBarta)

Krancher: Lexik d. Bienenzucht u. Bienenkde. **645 a.** 225 (S.-A.) | **1560.** 265

Krankenpflege, vorbeug., d. Hansestädte. **1729.** 26. J. 409 (Cramer) | **1251.** 29. J. 431 (Schwab)

Krankheiten u. Ehe. **109.** 76. B. 155-59 | **134.** 82. B. 420 (Gruber) | **450.** Nr. 6 (Gessner) | **434.** 56-57 (Lohnstein). **906.** 39 (Grosser) | **1087.** 175-76 (Hopf) | **1116.** 111-12 (Merzbach) | **1297.** 226 (JMeyer) | **1506.** 29. B. 192 (Tröger) | **1574.** 67 (Teleky) | **1582.** 452 (Bandler) | **1583.** 441. **1618.** 461 (Zülzer) | **1751.** 365 (Roepke) | **1851.** 193 (Teleky) | **1583.** 394 (Hofbauer)

Kranz, JH, u. J.H.**Schwalm:** Kreizschwerneng, Spass mnss seng! I. Ziegenhain, Korell 04. **1762.** 296 (WSchoof)

— P: E. Faber. Heid., Ev. V. **1294.** 266 (ASteinmetz)

— W: Geol. Führer f. Nagold. Nagold, Zeiser 03. **357.** Beil. 43 (Haag) | **1205.** 43 (KSapper)

Kranzbühler, E: Verschwund. Wormser Bauten. Worms, Kräuter 05. **412.** Nr. 48 (AR-n.)

Kränzlin, F: Orchidac. genera. **394.** 363 (Mez)

Kraepelin, E: Einführg. in psychiatr. Klinik. 2. A. L., Barth 05. **412.** Nr. 27 | **417.** 642 (Hecker) | **717.** 286. B. 224 (Möbius) | **1574.** 586 (Raimann) | **1579.** 1324 (Pelman) | **1580.** 1255 (Weygandt) | **1751.** 683 (Rump)

— —: Psychiatrie. **1287.** 427 (Pilcz) | **1579.** 925 (Ziehen). **1587.** 6. J. 418-19 (Weygandt) | **1798.** 39. B. 392 (Schultze)

— K: Bez. d. Tiere zu einander. L., Teubn. 05. **340 a.** 156 (Lietzmann) | **889.** Nr. 43 (KGuenther) | **1686.** 647 (Kirchhoff)

— —: Naturstudien i. Wald u. Feld. Ebd., 05. **145.** 569 (Höck) | **215.** 132 (HS.) | **829.** 276 (C.) | **1171.** 13. J. 158, 189, 206 | **1336 b.** 2 (OF.) | **1584.** 559 | **1696.** 1004 (HVieh.)

— —: Naturstudien i. Garten. **1635.** 122 [torf)]

Krasan, F: Ansicht. u. Gespräche üb. indiv. u. spezif. Gestaltg. i. d. Natur. L., Engelmann 03. **1135.** 56 (E Dennert) [Herder 03. **1749.** 42 (Löwenhardt]

Krass, M: Mineralreich in Wort u. Bild. 7. A. Freib.,

— —, u. H.**Landois**: D. Pflanzenreich. II. A. Ebd., 04. **355.** 126 (FHöck) | **1288.** 166 (EJ.) | **1584.** 575 | **1696.** 444 (HVieltorf) [Theun]

Krasser: Unfall u. Lungentuberkul. Erl. **1141.** 358 (Arons)

Kraszewski, JJ: D. Jude. Mainz, Wirth. **473.** 73 (FL.

Kratter, J: Z. Lehre v. d. Vergiftg. **341.** 239 | **1580.** 418 (A.) | **1751.** 684-85 (Hoffmann)

Kratz, C: Buch v. d. Ernährg. **361.** 95 | **1251.** 312 (Molin). **1835.** VIII. 572 (Freyhan)

Krätzer, H: Fabrik d. Wagenfette. **1256.** 226 [(Hessl)

Krätzl, F: Fürstent. Lichtenstein. **399.** 389 | **514.** 11-14

Kraetzschmar, R: Hebräisch. Vokabular. T., Mohr 02. **1809.** 253 (Larfeld)

Krauel, R: Briefwechsel zw. Heinr. Prinz v. Preussen u. Katharina II. v. Russland. B., Duncker 03. **882.** Nr. 19 (-n.) | **1078.** 42-43 (Kupke)

Kraus: Blutverwandtsch. i. d. Ehe. **157.** 297 (Rüdin)

—: Gliederg. d. Gerstenhalmes. **1560.** 225 | **1876.** 568

— A: Vers. e. Gesch. d. Handels- u. Wirtschaftsgeogr. Fr., Sauerländer 05. **329.** 152 | **357a.** 455-56 (LBoysen). **599.** 328 (Sieger) | **821.** 318 (AKirchhoff) | **1668.** J. 1905. S. 798 (MEckert) | **1817.** 378

— FX: Cavour. Mainz, Kirchheim 02. **1412.** März 774 (HvPetersdorff)

— —: Kunstdenkmäler d. Grossh. Baden. VI. 1. Abt., h. MWingenroth. T., Mohr 04. **470.** 398-400 (Sauer

— G: Aus d. Pflanzenwelt Unterfrank. W. **1634.** 71 (Kneucker)

— —: Hammermühle b. Biebrich. **1166.** 204

— K: Beweis i. Gefällestrafproz. W., Manz 04. **1493.** 255 (vBauer) | **1906.** $^{72}/_{31}$. (FrRust)

— O: Z. Theorie d. Wertes. H., Niemeyer 01. **719.** 3. F 29. B. 238-39 (KDiehl) | **1826.** 374 (RKaulla) [Miedel]

— PhK: Firminius u. Permasens. **241.** 238 | **1762.** 295 (J

— S: Kinderarbeit u. gesetzl. Kindersch. i. Oesterr. **691.** 90-92 (ABrunhs) | **1493.** 62-63 (Winter)

— Vv: Dtsche. Gesch. i. Ausgange d. Mittelalters. I. S., Cotta 05. **889.** Nr. 38 (JLoserth) | **986.** 33. B. 421-23 (HWerner) | **1325.** 436 (WMartens)

Krausbauer, Th: Aus mein. Mutter Märchensch. S., Benzinger 05. **1325.** 314 (AKistner) [ChrAchelis)

Krause, A: Pastoraltheorie. T., Mohr 04. **891.** Nr. 8 (E)

— F: Entwicklg. d. Kammermusik. Hbg., Boysen 04. **1344.** 714 (VLederer) | **1764.** 363 (HLeichtentritt)

— —: Vorgesch. Fischereigeräte. **494.** 93 (E.) | **514.** 280 (E.)

— —: Weingartner als schaffender Künstler. B., Gose & Tetzlaff 04. **1156.** 318 (OLessmann) | **1157.** 27. J. 94

— F: Hirnchirurg. **1618.** 222 (Bockenheimer) [(KMey)

— —: D. Schulunterr. i. d. Nadelarbeiten u. d. Stufen d. wissenschaftl. Lehrverfahrens. Cöthen, Schettler. **318.** 33. J. Beil. 6-7 (HGrosse)

— G: Oologia. univ. palaearct. **1067.** 169 | **1902.** 160 (KB.

— H: Maschinenelemente. B., Springer 05. **404.** 457 (Czischek) | **439.** 293 (vJhering) | **469.** 288

— —: Schulbotanik. 6. A. Hann., Helwing 04. **355.** 171 (FHöck) | **829.** 477 (Diez) | **1288.** 166 (EJ.) | **1741.** 201 (Gräntz) | **1800.** 305 [varo) | **1585.** Nr. 22 (ASchmekel)

— —: Studia neoplaton. Diss. L., 04. **1009.** 428-30 (Fa

— K: Dtsche. Grammatik, h. KNerger. 2. A. Bresl., Kern 02. **1799.** 347 (OSteinel)

— KChrF: Vorlesgn. üb. psych. Anthropologie, h. P. Hohlfeld u. AWünsche. L., Dieterich 05. **412.** Nr. 29 (CDP.) | **793.** 205 (Oesterreich) | **889.** Nr. 26 (AWernicke)

— R: Gebr. Trommelwickelgn. d. Gleichstrommaschin. Mittw., Schulze 04. **435.** 25. J. 200 (KB.) | **1789.** 521 (M Reich) [138 (OSchlüter)

— —: Volksdichte u. Siedlgsverh. d. Insel Rügen. **66.**

— W: Hdb. d. Anat. d. Mensch. **1103.** 282

Kraushaar, A: D. Warschauer gelehrte Ges. 1800-1832. **1009.** 193 (Lachs)

Digitized by Google

Krauss: Th. Ribot's Psychologie. J., Costenoble 05. **588.** Nr. 39. S. 704-13
— A: Lehr. a. d. russ.-türk. Kriege 1877-78. W., Seidel & S. 03. **1190.** 69. B. LXVI LXVII (S.) [Achelis)]
— —: Pastoraltheorie. T., Mohr 04. **889.** Nr. 3. (ECbr)
— E: Lehr. u. Lesch. L. T. W., Pichler 05. **68.** 20. J. 43 (JKielnhofer) | **590.** 574 (Scholl) | **1079.** 188 (Sch.). **1264.** 469 (JLinneborn) | **1696.** 780-82 (GJuritsch)
— F: D. Völkertod. W., Denticke 03. **1110.** Juni 400 (Helmolt) | **1214.** 1094 | **1258.** Juni 378 (MD.)
— FAK: Kampf geg. d. Verbrechensursach Pad., Schöningh 05. **326.** 309-10 (Rx.), 310-12 (Meck) | **600.** Nr. 20 (HPigge) | **842a.** 655-56 (AOtt) | **889.** Nr. 40 (RGampp). **1136.** 574-76 (JBeck) | **1198.** 18. J. 136-38 (ChLingen). **1214.** 981 | **1342.** 530-31 (WLiess) [140 (Sudhoff)]
— FS: Anmut d. Frauenleib. **387.** 197 (Buschan) | **1009.**/
— —: Anthropophytein. L., Dtsche. V.-A. 04. **585.** 87. B. 225 (ThAchelis) | **1281.** 749-50 (Robinsohn) | **1573.** 1124 (Näcke) [Ulrich)]
— —: Südslav. Volksüberliefergn. L., 04. **178.** 156 (J)
— —: Volkskde. 1897-1902. Erl., Junge 03. **202.** 373 (HFalkenberg) | **588.** 87. B. 401 (MWintermitz) | **1905.** 20./3. (MLandau) **(381.** 104)
— K: Schloss Auerbach an d. Bergstrasse. Darmst.)
Krausse, W: D. kelt. Uebervölkerg. Dtschlds. L., Eger 04. **159.** 166 (Hey) | **215.** 96 (CR.) | **412.** Nr. 6 (HHirt). **882.** Nr. 12 (OF.)
Krauth, CG: Untersuchg. üb. d. Namen u. d. ältest. Geschichtsquell. Erfurts. Progr., Erfurt 04. **986.** 35-36 (F Hirsch)
Krayatsch, J: Pflege jug. Idiot. **1221.** 538 (Infeld)
Krazer, A: Lehrb. d. Thetafunktionen. L., Teubn. 03. **133.** 3. R. 8. B. 324-25 (MKrause) | **882.** Nr. 6 (RPozděna) | **1090.** 10 (W.)
— —: Vhdlgn. d. 3. intern. Mathematikerkongr. i. Heidelberg. Ebd., 05. **753.** 281 (Krazer)
Krebs, A: Mod. Dampfturbinen. B., Siemens 05. **390.** 252 | **469.** 43 (Merk) | **1725.** 324 [Rieder)]
— E: Mystik i. Adelhausen. Münst., 04. **470.** 432 (K.)
— JA: Lebensgesch. Nik. Mauros. Dülm., Laumann 05. **804.** 153 *(n3)*
— JPh: Antibarbarus d. lat. Sprache. Bas., Schwabe 05. **1325.** 276-78 (FBurg) | **1695.** 727-33 (CStegmann)
— M: Henzi u. Lessing. **477.** 1151-52 (AGessler)
— N: D. nördl. Alpen zw. Enns, Traisen u. Mürz. **1076.** 137-44 (JulMeyer)
— —: Morphogenet. Skizzen aus Istrien. Triest, 04. **1686.** 242 (OSchlüter) | **1800.** 575 (KRothe)
— W: Beziehgn. d. Meer. z. Vulkanism. B., 04. **1205.** 144 (KSapper)
Krecke: 2 Jahre chir. Tätigk. **1580.** 33 (Schr.)
Kregenow u. **Samel:** Geräthkde. B., Weidm. 05. **825** 172-74 (EStrohmeyer) | **1415.** 739 (HBrendicke)
Krehbiel, A: F. J. Hugi u. d. Gletscher. **1009.** 111
Krehl: D. Blut. L., Vogel. **501.** 248-49 (Rosin)
— L.: Path. Physiol. 3. A. Ebd. 134. 82. B. 418 (Gerhardt) | **176.** 196 (Boas) | **396.** 428-30 (Franke) | **450.** 562 (Jaquet) | **432.** 351 | **818a.** 1179 (Bg.) | **1221.** 1045 (Braun). **1287.** 100 | **1574.** 148 (Joannovics) | **1579.** 601 (Schwalbe). **1581.** 85 (Moritz) | **1583.** 394
— N: Allgem. Musikkehre. L., Göschen 04. **412.** Nr. 45
Kreibich, E: Wien. u. Milstädter Handschr. d. Genesis. Tetschen, 04. **1696.** 853-54 (VDollinayr)
— K: Angioneurot. Entzündg. **1087.** 449 | **1877.** 546 (L.)
— K: Lehrb. d. Hautkrkhtn. **1221.** 1194 (Ullmann)
Kreibig, JC: Lehrb. d. kaufmänn Arithmetik. W., Hölder. **44b.** 145 [Schiller)] | **114.** 58-60 (Tecklenburg))
— —: Kontokorrentlehre. W., Konegen 04. **404.** 294 (F)
Kreichgauer, D: Aequatorfrage i. d. Geologie. Steyl, Missionsdr. **882.** Nr. 11 (HObermaier)
Krejci, FV: D. Religion u. d. moderne Ideal d. Mensch. **473.** 164-65 (W.)
Kreidmann: Bhdlg. d. Zuckerkrkht. **906a.** 696

Kreisselmeyer, K: Pfandrecht d. Vermieters. M., Ackerm. 03. **250.** 160 (Heinrici)
Kreistierarzt, d. preuss. **520.** 22-23 (Profé) | **1055.** 76 (Hafner) | **1590.** 256 (Malkmus) [760)]
Kreksler, F: Anl. z. Blasen d. Signal-Posthorns. **153.**
Krell, O jr: Messg. v. dynam. u. stat. Druck bewegt. Luft. M., Oldenbourg 04. **45.** Lit. 28 (Fl.) | **1789.** 61 (M Iklé) [(JNeuwirth) | **1135.** 338 (PBrandt)]
Krembs, B: Dichter u. Maler. L., Dürr 03. **882.** Nr. 14)
Kremnitz, G: Entw. d. rumän. Armee. Bresl., Schottländer. 70. 241 (vT.) | **1258.** Aug. 252 (FrR.)
— M: Ausgewanderte. 2. A. S., Kröner. **214.** Nr. 258. S. 259-61 (HKienzl)
— —: Marie, Fürstin-Mutter zu Wied. L., Haberland. 725. 120. B. 340 | **1136.** 168 (D.) | **1166.** 14 | **1178.** Febr. 301-4 (SB.) | **1886.** Nr. 76 (JW.)
Krengel, E: Biographie d. Chajim J. D. Asulai. Podgorze. 05. **1700.** 99-102 (SS.)
Krensel, F: Freindkörp. i. d. Vagina. Gr., 03. **406.** 336
Krenzlin: D. staatl. Aufsichtsr. geg. zentr. Wasserleitgn. Br., View. **789.** 98 (EGrahn) | **1492.** 431 (Gerland) | **1751.** 86-87 (Dütschke) [Ziel)]
Kreowski, E: Rottfeuer. L., Staackmann. **214.** Nr. 166 (E.)
Kreppel, F: D. Zyklus d. Horazischen Römeroden. II. Tl. Pr. d. Gymn. Kaiserslautern, 04. **1289.** J. 1904. Nr. 26 (ERosenberg)
Kreszc: Beisp. f. Firmaprotokolliergsgesuche. **1876.** 109
Kress, H: D. Erbengemeinschaft n. d. BGB. **1292.** Nr. 3 (Grah)
— W: Aviatik. Wie d. Vogel fliegt u. d. Mensch fliegen wird. W., Spielhagen & Schurich 05. **917.** 297-300 (Nimführ) [**1122.** 377 (JJ.)]
Kressner, P: Rel. i. Lichte d. Bewusst. L., Lorentz.)
Kretschman, Hv: Kriegsbriefe a. d. J. 1870/71, h. L Braun. S., Greiner & Pfeiffer 04. **465a.** III. 295-97 (K vStrantz) | **1704.** 95. B. 101-4 (WWiegand)
Kretschmar, KA: Stadt Löbau i. S. Chemn., Jülich 04 **1205.** 532, 363 (Ermisch)
Kretschmer, K: Histor. Geographie v. Mitteleuropa., M., Oldenbourg 04. **483.** 67 (HWitte) | **590.** 14 (Widmann). **661.** 198 (Löffler) | **676.** 492 | **912.** 21-22 (CvZepelin) | **1190.** 71. B. XVI-XVII (-i.) | **1345.** 85-86 (WMartens) | **1379b.** 1. 41 (-e-) | **1748.** 292 (Joetze) | **1827.** 71-73 (HPirchegger). **1880.** 39 (KFuchs)
— O: Gefechtswerte v. Kriegsschiffen. B., Grottke. **1052.** 269-71, 366-67, 447 (SP.)
Kretzer, E: Jos. A. Graf v. Gobineau. L., Seemann N. 02. **1748.** 291 (LKemmer)
— M: Familiensklaven. B., Continent. 05. **1110.** Juli 564 (ABartels) | **1432.** Apr. 224 (CBusse)
Kretzschmar, E: Lessing u. d. Aufklärg. L., BRichter. **867.** 377 (EPilz)
Kretzschmar, F: Polit. Pädagogik. L., Schimmelwitz 04. **164.** 21. B. 712-13 (FSchneider) | **320.** 56 (Burk), 372. **520.** 102 (B.) | **588.** Nr. 3. S. 179 | **690.** 197 (JMeyer). **884.** 22. J. 244 (GW.) | **867.** 13. J. 206 (GLeMang) | **906.** 20 (Solbrig) | **1065.** 59 (Haase) | **1258.** Aug. 253 (HZimmer) | **1523b.** 1 (Rudolph)
— —: Reichsges. üb. d. Zwangsversteigerg. u. -verwalg. v. 24. 3. 1897. L., Dieterich 04. **352.** 368 (F.) | **402.** 505-8 (Fremud) | **425.** 24. B. 119-20 (Heinsheimer) | **1240.** 160 (M.) | **1280.** 352 (S.)
— H: Führer durch d. Konzertsaal. II. Abt. I. Tl. 3. A. L., Breitk. & Härt. 05. **412.** Nr. 40
— J: Entst. v. Stadt u. St.-Recht i. d. Geb. zwisch. mittl. Saale u. Lausitz, Neisse. **564.** 173 (vKauffungen)
— —: Gustav Adolf's Pläne u. Ziele i. Dtschld. u. d. Herzöge zu Braunschweig u. Lüneburg. Hann., Hahn 04. **59.** 196-209 (MRitter) | **412.** Nr. 20 | **504.** 18. B. 328-31 (JGebauer) | **895.** 139 | **1137a.** 791 97 (WvH.)
Kreuschmer: Universal-Winkelmessapparat i. Dienste d. Schule. Bresl., Hirt 03. **1135.** 475 (Krimphoff) [247 (LB.)]
Kreuss, KTh: Urspr. d. Relig. u. Kunst. Boscher. **922.**/

Digitized by Google

Kreutzer, E: Augew. Math. **515.** 4 (Kovezky)
— L: 10 mecklenburg. Volkserzählgn. Rost., Boldt 03. **1657.** 609 (OGlöde)
— M: Kirchengeschichtl. Predigt. üb. Luther. III. Götz., Vand. & Rupr. 05. **887.** Nr. 30 (Thimme)
— —: Dr. Luther's Predigt. zu d. alt. Evangel. i. neuer Fassg. Ebd., 03. **896.** 95
Kreuz, RK: Materia medica. **1210.** 297 (EM.)
Kreuzberg, PJ: Geschichtsbibliot. a. d. Rheinlde. Bonn, Hanstein 04. **369.** 3. J. 16 (FKaufmann) | **838.** 143 (J Hashagen) | **1106.** 74 (S.) | **1166.** 128 | **1376.** 217
Kreuzerfahrten, russ. Minden, Köhler. **900** J. 1904. S. 1171
Kreuzkamp, A: Credē'sche Prophyl. 1894-1903. H, 03. **406.** 337 [**1226.** 608 (AThoma)]
Kreyenbühl, J: Evangel. d. Wahrheit. B., Schwetschke.)
Kreyher, J: Jungfräul. Geburt d. Herrn. Güt., Bertelsm. 04. **1294.** 352 (Titius)
Krichler, Fr: D. Hunderassen. **515.** 291 (l.) | **398.** 352 (J)
Krick, A: D. Bundesrat als Schiedsrichter zw. dtschn. Bundesstaaten. L., Deichert N. 03. **882.** Nr. 20
— —: Hdb. d. kathol. Pfründewesens. 4. A. Kempten, Kösel 05. **600.** Nr. 18 (AKnecht)
— J.H: Hdb. d. Verwaltg. d. Kirchenvermögens. Ebd., 04. **600.** Nr. 18 (AKnecht)
Kriebel, HW: The Schwenkfelders in Pennsylvania. Lancaster, Pennsylvania Germ. Soc. 04. **483.** 145 (HGerhard)
Krieg geg. d. französ. Revolution 1792-97. I., II. W., Seidel & S. 05. **59.** 756-60 (A vJanson) | **913b.** 167-68 (vJanson) | **1379 b.** 60-65 (B. . .) | **1904.** $^{25}/_{5}$ (R-r.) —, d. 7j. VI. B., Mittl. 04. **215.** 121 (r.) | **412.** Nr. 36. **1129.** 598-99 (Leupold) | **1258.** Apr. 125 (FrR.)
Krieg, K: Wissensch. d. speziell. Seelenführg. Freib., Herder 04. **68.** 20 J. 33 (JKöck) | **1120 b.** 114 (Bg) | **1199.** 378 | **1234.** 650 (JAckere) | **1264.** 383-87 (PHüls) | **1292.** 156-58 (JBeck) | **1832.** 532-36 (Noldin)
Kriege Friedrichs d. Gr., h. v. Grossen Generalstabe. V. B., Mittler & S. 03. **1190.** 69. B. LXII-LXIII (C.) | **1271.** Mai 317 (7) | **1379 b.** II. 93-94 (-e-)
Krieger, A: Topogr. Wörterb. d. Grsshzgt. Baden. 2. A. I. Heid., Winter 04. **35.** N. F. V. 319 (JMiedel) | **412.** Nr. 40 (K-ff.) | **470.** 433-36 (JSauer) | **986.** 116-17 (W Martens)
— B: D. 1. 100 Jahre russ.-chines. Politik. B., Heym. 04. **1205.** 187 (MvBrandt) | **1906.** $^{22}/_{3}$. (HUebersberger)
Kriegsmann, NH: Rechtsgrund d. Eigentumsübertragg. B., Vahlen 05. **402.** 854 (M.) | **1698.** 57. B. 274-77 (Wienstein) [Schletter 04. **1504.** 46. B. 286 (EDelaquis)]
— —: Wahnverbrechen u. untaugl. Versuch. Bresl.,
Kriegsschule, d k. u. k., 1852-1902, h Kommando d. k. u. k. Kriegsschule. W., Seidel & S. 03. **1190.** 69. B. I. (-i.)
Kriegstagebücher, schlesische, a. d. Franzosenzeit 1806-15, h. HGramer. Bresl., Wohlfarth 04. **889.** Nr. 31 (F Luckwaldt)
Krier, JB: Studium u. Privatlektüre. Freib., Herder 04. **68.** 295 (Kiehlhofer) | **1538.** 6. J. 59 (ALohr)
Krille, O: A. Welt u. Einsamkeit. B., Sassenbach. **1598.** 24. J. Nr. 10, S. 341-43 (MA.)
Krings, P, u. H **Schlösser**: Method. Winke f. d. bibl. u. liturg. Unterr. a. all. Stufen d. kathol. Volksschule. K., Bachem 04. **1093.** 48 (Kopp)
Krische, P: Excelsior. I. L., Lotus-V. 04. **412.** Nr. 19
— —: Wie studiert man Chemie. **1647.** 52. B. 125 (Ostwald) | **1790.** 312 (WRoth) | **439a.** 232 (Karell) | **1009.** 66-68 (Kahlbaum) | **1659.** 42 (Danneel) [**202.** 470 (RCh.)]
Krise, ungar., u. üb. d. ungar. Armeefrage. Bud., Nagel.)
Krisер, B: Medaille u. Münzamt. **1537a.** 334-35
Kristeller, P: Kupferstich u. Holzschnitt i. v. Jhdt. B., Cassirer 05. **412.** Nr. 51 (FvSchubert-Soldern) | **853.** 549 (GPauli) | **1735.** 221-24 (HWSinger) | **1890.** 230-35 (H Pallmann) | **1904.** $^{4}/_{11}$. (FServaes)
Kritik d. Gesetzentwurfes üb. d. Versicherungsvertrag. B., Mittler & S. 04. **882.** Nr. 9 (vWeinrich)
Kriz, M: Quartärzeit i. Mähren. **922.** 34. B. 386-87 (Götze)
Krßbner, A: Scharfsinn Diagn. **1583.** 2043
Krüger, E: Sage v. Macbeth bis zu Shakespeare. B., Mayer & Müller 04. **703.** 254-56 (AKPotter) | **882.** Nr. 10 (AÉSchönbach) | **946.** 293-302 (KMeier) [(AW.)]
— SO: Was ist Christentum? **1063.** 278 (RV.) | **1831.** 71
— T: D. Einfluss u. s. Liebe. Hbg., Janssen 05. **1432.** Okt. 362 (CBusse) [Bartels]
— —: Novellen. E. stille Welt. Ebd. **1110.** Sept. 855 (A)
Krogh: Progr. Muskelatroph. nach Poliomyelitis ant. acut. M., 04. **1650.** 174 (Biencke) [fer.]
Krogh-Tonning, K: H. Grotius. **1132.** Gesch. 102-3 (Schä
— —: Kirkeaaret. Krist., Det norske Aktieforlag 04. **1376.** 68. B. 100-101 (JLohmann)
— —: D. letzte Scholastiker. Freib., Herder 04. **68.** 323 (JBorter) | **600.** Nr. 19 (FSawicki) | **661.** 166 (NP.) **882.** Nr. 1 (AKoch) | **887.** Nr. 13 (Zöckler) | **1264.** 48 (NPaulus) | **1233.** 480 (Schanz) | **1234.** 636 (Thomas). **1292.** 333 (G.) | **1376.** 68. B. 100-101 (JLohmann) | **1342.**
Krohn: Fischreihe. **1067.** 88 [482 (Funke)]
— Lv: Wilhelmshaven. **1306.** 289
Kröhnke, O: Durchlauf betr. Oxydat.-Verfahr. b. d. Abwasserreinigg. **1506.** 29. B. 450 (Pritzkow)
Kroker, E: Luther's Tischreden i. d. Mathes. Samulg. L., Teubn. 03. **880.** 300-301 (Haussleiter) | **1501.** 247-49 (ThKolde) [**93.** 882. Nr. 8 (K.)]
— —: Doktor Faust u. Auerbachs Keller. L., Dieterich
Krüll, H: Grundz. d. Kant'sch. u. physiol. Erkenntnistheor. Str., Beust 04. **1579.** 2025 (Boruttau) | **1904.** $^{20}/_{1}$ (REisler)
Kroll, M: Lehrb. d. Elektrotechnik f. techn. Mittelschul. u. angeh. Praktiker. W., Deuticke 04. **200.** 97 (Simons). **404.** 435 (WHönig)
— W: D. Altertumswissensch. i. letzt. Vierteljhdt. L., Reisland 05. **412.** Nr. 41 (EMartini)
Krollmann, C: Begründg. d. Defensionswerkes i. Herzgt. Preuss. 1601-8. B., Ebhardt 04. **125.** 505 (GLiebe) | **504.** 18. B. 324-27 (ASeraphim) | **710.** 496 (Herrmann) | **912.** 13 (R.) | **661.** 865 (Schiener)
— W: D. Stud. d. klass. Philologie. Greifsw., Abel 05. **1289.** Nr. 14 (FWackermann) | **1585.** Nr. 38 (OWeissenfels) | **1586.** Nr. 7 (OWeissenfels)
Kromayer: Dtsche. Gesch. Str., Druck. u. Verlagsanst. 04. **1695.** 150-54 (OHaccius) [313 (Aronheim)]
Kroemer, W: Psychos. nach Kopfverl. Freib. i. B. **1141.**
Krompecher, E: Basalzellenkrebs. J., Fischer. **389.** Ref. 36. B. 131 (Luerssen)
Kromrey, M: Baugenossensch. u. d. Berlin. Spar- u. Bauverein. B., Prager. **1524.** 702 (APohlman) [land]
Kron: Le petit Parisien. Karlsr., Biel. **418.** 302 (Fries)
— R: English Daily Life. 3. A. Ebd., 04. **1289.** J 1904. Nr. 24 (-i-) [**331.** 268 (Ackermann)]
— —: Französ. Lektüre-Kanon. Marb., Elwert 02.
— —: Verdeutschgswörterb. d. franz. Umgangssprache. Ebd., 03. **1680b.** 965 (OSturmfels)
Krone, H: Radioaktive Energie. H., Knapp. **1574.** 1307. **1584.** 799 (Körber) | **1642.** 564 (Ahrens) | **1810.** 132 (M.)
Kronecker, L: Vorlesgn. üb. Mathematik. II. Tl. 2. Abschnitt. I. L., Teubn. 03. **882.** Nr. 20 (RFPozdéna)
Kronenberg, M: Ethische Präludien. M., Beck 05. **214.** Nr. 81 (b-r.) | **215.** 491 (EWolfram) | **412.** Nr. 34 (Behn.) **1226.** 303-4 [Nr. 1 (ThElfenhans)]
— —: Kant. Ebd., 04. **707a.** 359-75 (HSchwarz) | **891.**
Kroner, Ph: Orient u. Occident. B., Sommer 05. **214.** Nr. 172 (M.) | **1571.** 94
Kronfeld, R: Zähne d. Kindes. **185.** 181 (Ritter) | **1251.** 331 (Breitbach) | **1287.** 408 (Scheff) [1404]
Krönig, B: Bdtg. d. funkt. Nervenkr. u. Gynäkol. **1583.**
Kronseder, O: Frz. Lachner. L., Breitk. & H. **1222.** 300 (MVancsa) [**1234.** 662]
Kronstadt, Jv: Ma vie en Jésus Christ. P., Lethielleux.)
Krontal, P: Metaphys. i. d. Psych. **1134.** Erg. 448 (Wendenburg) | **155.** 40. B. 650 (Raecke) | **417.** 762 (Specht)

Digitized by Google

Kroon, HM: Kuhmilch als Nahrgsmitt. **415 a.** 286 (Kaufmann) [Ringe 05. **1096.** 492 (JWebsky)]
Kropatscheck: Aufgab. d. christusgläubig. Theologie. B.,] — F: Schriftprinzip d. luther. Kirche. I. L., Deichert N. 04. **214.** Nr. 16 (vWalter) | **891.** Nr. 16 (Köhler)
Kropotkin, P: Gegens. Hilfe i. d. Entw. L., Thomas 04. **19.** 240-41 (Hörmann) | **477.** 557-60 (EKreowski) | **1168.** 596-97 (WZimmermann) | **1171 a.** 306-9, 340-43 (EDennert). **1584.** 190
— —: Orographie de la Sibérie, précédée d'une introduct. et d'un aperçu de l'orographie de l'Asie. Brüss., Larcier 04. **1686.** 536-37 (MFriederichsen)
Kroschel, Th: Abfassg. d. Urteile i. Strafsach. 4. A. B., Vahlen 04. **354.** 153 (Friderici) | **550.** 188 (Rosenmeyer)
Kross, PHA: Konfessionsstatistik Dtschlds. Freib., Herd. 04. **68.** 393 (KWeiss) | **188.** 21 (JGross) | **889.** Nr. 51, 52 (FWalter) | **655.** 354-64 (PKollmann) | **887.** Nr. 31 (GBossert) | **880.** 279 (Rönneke) | **1283.** Nr. 9 (WLiese). **1079.** 30 (D.) | **1198.** 533 (YZ.) | **1793.** 351 (MBroesike). **1832.** 378 (Fonck) | **1897.** 5. H. 16 (Ruppin)
Kross, E: D. 24 Capricen Paganini's. Mainz, Schotts Söhne. **1344.** 263 (VLederer)
Krowley, JJ: The parochial school. **1263.** 346 [lich]
Kroymann, E: Th. Kükelhaus. Düss. **237.** 268-69 (Red-)
Krücke, A: Nimbus u. verwandte Attribute. Str., Heitz. **1735.** 316 (B.)
Kruckenberg, H: Samariterin. **185.** 494 (Gerster)
Krückmann, P: Anfechtg. b. Viehkauf. Neud., Neumann 04. **172.** 94 (Ehrhardt) | **425.** 24. B. 215-15 (Schneider). **1100.** 16. B. 282 (Fröhner) | **1589.** 227 (Ellinger) | **1590.** 304 (Malkmus) | **1676.** 15. J. 188 | **1847.** 139
— —: Rechtsatlas. 2. A. Münst., 05. **352.** 156 (G.) | **124.** 19. B. 197 (HGross) | **402.** V. 764 (Lobe) | **412.** Nr. 20 (N.) | **425.** 322 (Kirchenhein) | **1572.** 128
Krug, R: D. Zulässigk. d. rein. Wollens-Bedingg. Marb., Elwert 04. **889.** Nr. 19 (FKlingmüller)
Krüger: Gürtelschorf d. Zuckerrübe. **1676.** 46
—: Ratgeber f. Auswanderer. **1123.** 140
— E: Soz. Aufg. d. Volksschullehrers. Fr., Diesterweg 02. **444.** 58 (GA.)
— —: Bibliographie d. Arbeitslosenfürsorge. Gr.-Berlin, Arbeiterversorgg. 04. **842a.** 193 (MWagner) | **1534.** 229-30 | **1615.** 61-62 [Schnapper. **1841.** 502 (PRadtke)]
— —: Gewinnverteilg. i. d. Lebensversicherg. Fr.,
— —: Limesanlagen i. nördl. Engld. Bonn, Georgi 03. **889.** Nr. 42 (A.vPremerstein)
— G: D. Dogma v. d. Dreieinigk. u. Gottmenschh. T., Mohr 03. **1879 b.** 57 (Koch)
—: Haftg. d. juristisch. Personen. B., Struppe & Winckler 01. **105.** 128 (Oertel)
— —: Krit. zu Ad. Harnack's Chronologie d. altchristl. Literat. v. Irenäus bis Eusebius. Gött., Dieterich 05. **661.** 393 (CW.)
— —: Kritik u. Ueberlieferg. a. d. Gebiete d. Erforschg. d. Urchristent. Giess., Ricker 03. **880.** 193 (Barth). **887.** Nr. 12 (Nn.) | **1263.** 594 (Ekz.)
— —: Engl. Leseb. L., Freyt. 06 **893.** 264-66 (HHeim)
— —: Philipp d. Grossmütige als Politik. **1231.** 531 (FH.). **1545.** 19 (WKohler)
— —: Schwierigkeit. d. Englisch. III. Dr., Koch 04. **946.** 257-67 (KMeier) | **1741.** 172 (Jansen) | **1800.** 417-19 (JEllinger) [212-14 (HHeim)]
— —: Syntax nebst Beitr. z. Stilistik. Ebd., 04. **946.**
— —: Syntax d. engl. Sprache. Ebd., 04. **1325.** 432-33 (EWerner)
— —: Engl. Unterr.-Werk f. höh. Schulen. L., Freytag 05. **165.** 114. B. 210-12 (WSpletttrösser) | **1289.** Nr 6 (Bahrs) | **1371.** 424 (PhWagner) | **1681.** 467-69 (L Dietrich) | **1741.** 173 (Jansen), 196 (Weyel)
— —, u. **CA.Smith**: An English German Conversation Book. Dr., Koch 03. **1289.** J. 1904. Nr. 26 (MThamm)
— H: Goethe u. d. Orient. Weim., Böhlau's N. 03. **477.** 979 (GWitkowski)
Krüger, H: Kombin v. Myom u. Karzinom. Kön., 03. **406.** 120
— HA: Gottfr. Kämpfer. Hbg., Janssen 04. **346.** 141-42 | **457.** Nr. 9 (ThHPantenius) | **582.** 637-43 (JPeutzlin). **625.** Nov. 231 (JMuth) | **725.** 119. B. 535 | **1110.** Jan. 602-4 (ABartels) | **1179.** Okt. 139 (AFKrause) | **1412.** Aug. 682 (KStorck) | **1432.** Juni 459 (CBusse) | **1657.** 202/3 (Bassenge) | **1892.** 130-33 (OUttendörfer)
— —: Weg i. Tal. Ebd., 03. **625.** Nov. 231 (JMuth)
— —: Pseudoromantik. Friedr. Kind u. d. Dresdener Liederkreis. L., Haessel 04. **477.** 1334 (FSchultz) | **1638.** 310 (-bl-) [**04. 477.** 1686 (A.vWeilen)]
— —: Krit. Studien üb. d. Dresden. Hoftheater. Ebd.,
— L: Ausgleichg. v. bedingt. Beobachtgn. i. 2 Grupp. L., Teubn. 05. **753.** 361 (LKrüger)
— O: Zeittaf. d. Verkehrwes. **1291.** 270
— P: Indices Digestorum Justiniani. 1. B., Weidm. 05. **412.** Nr. 22 (WStintzing) [660-62]
— Paul: Lebenserinnergn. d. Präsidenten. **466.** Febr.]
— R: Leitfad. d. Brückenbaues. L., Weber 03. **111.** 994 (D-n.) | **207.** Beil. z. 5. H. (Sp.) | **210.** 56 (FrE.)
— —: Leitf. d. Erd- u. Strassenbaues. **1725.** 551
Krüger-Westend, H: Goethe u. s. Eltern. Weim., Böhlau's N. 04. **412.** Nr. 43 (MKoch) | **889.** Nr. 9 (MMorris) | **1904.** 6/8. (H.)
Kruisinga, E: A grammar of the dialect of West Somerset. Bonn, Hanstein 05. **946.** 161-68 (KLuick) | **1376.** 106
Krukenberg, E: D. Brief Pauli an d. Epheser. Gütersl., Bertelsmann 03. **887.** Nr. 31 (RSteinmetz) | **1294.** 491 (WKoppelmann) [**145.** 697 (PSaymank)]
— —: Agitat. i. d. Frauenbewegg. Bonn, Georgi 01.]
— —: Frauenbewegg. T., Mohr 05. **489a.** 243-44 | **521.** XIII. 59 | **842b.** 598-601 (OMüller)
— F: Bau u. maschinelle Einrichtg. d. Kornhäuser. Darmst., V. d. Reichsverb. d. dtschn. landwirtsch. Genossensch. 04. **363.** 229 (CNeumann)
Krukenberg-Gonze, E: Stud. u. Universitätsleb. d. Frauen. Gebhardshag., Maurer-Greiner Nf. **145.** 697 (PSaymank)
Krumbacher, K: Akrostichis i. d. griech. Kirchenpoesie. S.-A. M., 04. **1585.** 24. B. Nr. 50 (PMaas)
— —: E. neue Handschr. d. Digenis Akritas. M., Franz 04. **889.** Nr. 49 (LBürchner) | **1585.** 24. B. Nr. 52 (K Dieterich)
Krümmel, O: D. dtschn. Meere i. Rahm. d. intern. Meeresforschg. B., Mittler & S. 04. **46.** 40 (WBr.) | **215.** 111 (Ee.) | **412.** Nr. 33 | **1584.** 46
— —: Ausgewählte Stücke a. d. Klassikern d. Geographie. 1. Reihe. Kiel, Lips. & Tisch. 04. **412.** Nr. 5, 31 (VII.) **1009.** IV. 307 | **1205.** 6 (FHahn) | **1668.** 47 (Ed Lentz) | **1686.** 483 (FHahn) | **1817.** 156 (B.)
Krupp: Ergebnisse v. Schiessversuch. mit 12 cm-Schnellfeuer-Feldhaubitzen L/12. **1190.** 69. B. XLI-XLIII (J Schmidt)
Krusch, B: Jonae vitae Sanctorum Columbani, Vedastis, Johannis. Hann., Hahn 05. **986.** 33. B. 403-5 (HHahn)
— —: Scriptores rerum Merovingicarum. Ebd., 62. **1501.** 541-44 (GKurth) [(O.)]
Kruse: Gesch. d. Seebadeanst. Norderney. **1009.** II. 417]
— —: Schwarzbrotesser. 2. A. B., Wunder. **1886.** 1135 (EGSeeliger)
Krzymowski: Landw. i. Altkirch. **1876.** 675
—: Landw. i. Ober-Elsass. **1560.** 169 [27 (SPerlmutter)]
Krzyricki: Agrarfrage. Warschau 03. **1598.** Nr. 27, S. 20-]
Kubel, L: Apotheke z. Angerbeck. **73.** 1004 (K.)
Kuberka, F: Kant's Lehre v. d. Sinnlichk. II., Kaemmerer 05. **803.** 584-86 (S.-A.)
Kübler, J: Woher kommen d. Weltgesetze. **45.** Lit. 28 (Fl.) | **1090.** 32 (StM.) | **1172.** 351 (LGünther)
— W: D. Drehstrommotor als Eisenbahnmotor. L., Felix. **111.** 787 (Hy.) | **1925.** 392
Kübler, S: Weltraum. Erdplanet u. Lebewesen. Dr., Pierson 03. **66.** 163 (WSchjerning)
Kučera, B, etc.: Uebers. üb. d. Fortschr. d. Physik 1903.

Digitized by Google

Pr., S.-V. 05. **1696.** 921-23 (BMacku) | **1800.** 485-86 (B Macku)

Kuch, Fr: Polit. Archiv d. Landgraf. Philipp d. Grossmütigen. L. L., Hirzel 04. **412.** Nr. 30 (HBr.) | **621.** 42 (FSeeling) | **986.** 314-15 (WFalckenheiner) | **1231.** 529 (FH.)

Kuchinka, A: Kampf um Port Arthur. W., Waldheim 05. **1379 b.** 11 (x)

Kuchler, F: Z. assyr.-babyl. Medizin. **1009.** 138-40 (O.)

Küchler, K: Gesch. d. isländ. Dichtgn. d. Neuzeit. 2. H. L., Haacke 02. **590.** 10 (PMeyer)

— —: Adalbert v. Hanstein. Hann., Hahn. 04. **477.** 720-21 (HBenzmann)

Kuchner, A: Scharfsinn-Diagn. **517.** 71 (Eschle)

Kück, E: D. alte Bauernlob. d. Lüneburger Heide. L., Thomas 05. **412.** Nr. 47

Kuckuck, F: Gasrohrleger u. Gaseinrichter. **546.** 7. J. 303 (RK.) | **789.** 138 (as)

— P: D. Strandwanderer. M., Lehmann's V. 05. **215.** 327 (HS.) | **311.** 271 | **393.** 528 (W.) | **412.** Nr. 38 | **499.** 472 | **536.** 349 (Böttger) | **600.** Nr. 23-24 (FNeureuter). **607.** Ref. 140 (Hieronymus) | **613.** 219 (Barfod) | **838 a.** 186 (Francé) | **1171.** 13. J 352 (Hesdörffer) | **1288.** 348 (FM.) | **1580.** 1450 (Bergeat) | **1584.** 510 | **1695.** 695 (M Paeprer) | **1864.** 264 (Oltmanns) | **1886.** 592

Kuczynski, R: 1st d. Landwirtsch. d. wichtigste Grundlage d. dtsch. Wehrkraft? B., Simion 05. **473.** 406 (E.B.) | **1168.** 798 | **157.** 608 (Claassen) | **1598.** Nr. 46, S. 645-48 (ad br.)

Küffner, E: Sammlg. beliebt. u. beweggsreich. Turnspiele. Würzb., Bucher 04. **331.** 132 (Haggenmüller)

— K: D. Musik i. ihr. Bdtg. u. Stellg. a. d. bayrisch. Mittelschul. I. Nürnberg, Koch 02. **600.** Nr. 9 (APreising) [Bucher 04. **690.** 131 (Allaeffs)]

— u. **Rückert:** Rechenb. f. d. Volksschule. Würzb.,

Kügelgen, Cv: Gefangenschaftsbriefe d. Hus. L., Wöpke 02. **1263.** 594 (EKZ.) | **1294.** 218 (GFicker)

— —: Gründe, d. Ritschl'sch. Dogmatik. L., Wöpke 03. **880.** 265 (Grützmacher) | **887.** Nr. 29 (Steinbeck) | **1831.** 68 (Mötteli)

Kugener, MA: Vie de Sévère. II, 3. P., Firmin-Didot & Co. 05. **412.** Nr. 27 (ThNöldeke) | **891.** 29. B. Nr. 25 (F Schwally) [der 03. **1172.** 126 (Bonkamp)]

Kugler, FX: Babylon u. Christentum. 1. H. Freib., Her-

Kuhl: Bonaparte's 1. Feldzug 1796. B., Eisenschmidt 02. **1704.** 95. B. 122 (AWahl) [(EVischer)]

— E: 2. Kor. 5, 1-10. Königsberg, Koch 04. **1294.** 512)

— —: Rechtfertigg. a. Grund d. Glaubens. Ebd., 04. **1294.** 512 (EVischer)

— —: Stellg. d. Jakobusbriefes z. alttestament. Gesetz u. z. paulin. Rechtfertigqslehre. Ebd., 05. **1294.** 296 (Kühl) | **1294.** 512 (EVischer)

— G: Mörike, B., Schust. & Löffl. 04. **477.** 701-702 (R Krauss) | **889.** Nr. 2 (HMayne)

— JG: Stereometrie. **1090.** 26 (GK.)

Kuhlenbeck: BGB. **1715.** J. 1904. S. 605

— L: Natürl. Grdl. d. Rechts. Eisenach, Thür. V.-A. 04. **44 b.** 75 | **140.** 20. B. 511-13 (AAfolter) | **157.** 460-63 (Nordenholz) | **214.** Nr. 175. S. 212 (HReiche) | **1260.** III. 726-27 (LWoltmann) | **1292.** Nr. 1 (Wilutzky)

— —: Rechtsweissensch. i. ihr. Beziehgn. zu andern Wissensch. J., Costenoble 05. **156 b.** VI. 62 (FRose). **1260.** 355 (LWoltmann) | **1823.** 821 (Masaryk)

Kühling, O: Massanalyse. S., Enke 04. **73.** 76 (Düsterbehn) | **294.** 32 (Zernik) | **431.** 694 (JKatz) | **1288.** 116 (PR.) | **1584.** 62 (Brüggenmann) | **1642.** 312 (Hofmann)

— —: K. Hemmanns Anleitg. z. Experim. b. Vorlesgn. üb. anorgan. Chemie. Br., Vieweg 03. **1173.** 281 (B Schmid) [**111.** 776 (D-n.)] **1205.** 212 (Sievers)]

Kuhlmann, A: Eisenb. d. brasil. Staates Sao Paulo. S.

— —: Ueb. § 866, Abs. 3 d. ZPO. L., Deichert 05. **425.** 297 (MBartholdy)

— Ch: Influence of the Breton deputation. Lincoln, Nebraska 03. **1704.** 95. B. 322 (AWahl)

Kuhlmann, F: Bausteine zu neuen Wegen d. Zeichenunterr. 4. H. Dr., Müller-Fröbelhaus. **196.** 407 (Fäicke). **867.** 420 (EHiemann) [berg. 04. **331.** 133 (Pohlig)]

— —: Neue Wege d. Zeichenunterr. 3. A. S., Effen-

— —: D. Mensch als Gegenstand d. Zeichenunterr. u. s. Bdtg. f. d. künstler. Erziehg. Dr. **690.** 173 (FKuhlmann) [afrika. B., D Reimer 05. **821.** 198]

Kuhn, A: Z. Eingeborenenproblem i. Deutschsüdwest-

— —: Fischfussexpedit. B., Mittl. 04. **1205.** 204 (FHahn)

— E: D. Missbrauch d. Roten Kreuzes. M., Beck 05. **425.** 24. B. 378-79 (Stoerk) | **889.** Nr. 31 (CvStengel). **1492.** 125 (Kühne)

— F: Verhütg. d. Gallensteinleidens. **426.** 408 (Schmid). **818 a.** 208 (Herrmann) | **1099.** 600 (Esch) | **1251.** 452 (Winckelmann) | **1583.** 491 (Ullmann)

— —: Proph. d. Galleinleid. **1099.** 157 (Esch)

— K: A. d. alt. Weimar. Wiesb., Bergm. 05. **214.** Nr. 268 (St-r.) [Gall., Zollikofer 04. **1685.** 137-39 (HB.)]

Kuhn-Kelly: Erziehgsverein od. Armenerziehgsverein. St.

Kühn's bot. Taschenbilderbog. **838 a.** 1. J. 36

— —: Wie schützen wir uns. Kind. v. d. tuberk. Infekt. **930.** 45 | **1251.** 12 (Sommer) | **1573.** 1231 | **1582.** 30 (Adler) | **1877.** 570

— A: Frühdiagn. d. Abdominaltyphus. J., Fischer. **389.** Ref. 222-23 (de Barde) | **421.** 93 | **906.** 675 (Loeb) | **930.** 43 | **1582.** 118 (Walko) | **1583.** 2084

— C: 200 Narkos. m. d. Braunsch. Aether-Chloroformgem. L., 03. **406.** 123

— J: Bewertg. d. Futtermittelbestandteile. **536.** 157 (Böttger) | **911.** 5 (Ramm) | **1642.** 456 (Ahrens) | **1560.** 62 **1876.** 64

— J: 1st d. rechtfertig. Glaube e. gutes Werk? tr. W Hübener. Dr., Steyer 04. **1294.** 396 (ATitius)

— K: La France et les Français. Biel., Velh. & Klas. 03. **1680.** 29. B. 71-73 (ASturmfels) | **1696.** 845 (FWagner)

— —, u. R.**Diehl:** Französ. Elementarb. Ebd., 03. **1680.** 29. B. 71-73 (ASturmfels)

— —: Lehrb. d. französ. Sprache. Ebd., 04. **1696.** 277 (AWürzner) | **1680.** 29. B. 71-73 (ASturmfels)

— M: Macht auf d. Tor. Düss., Langewiesche 05. **214.** Nr. 199 (L.) [Südhof)]

— O: Körperl. Krkht. i. altfranz. Dichtg. **1009.** 164

— —: Mediz. aus altfranz. Dichtg. Bresl., Kern 04. **185.** 136 (Pagel) | **1680.** 45-49 (GSticker)

— —: Ernährg. i. altfranz. Dichtg. **1009.** 11. 392 (O.)

— R: Feldkanonen W., Seidel & S. 05. **929.** 5034 (vHellebrandt) | **1052.** 271 [breath]

— —: Gebirgsgeschütze. W., 04. **929.** 202-3 (vHellebrandt)

— —: Schiesswesen. W., Seidel 04. **929.** 200-202 (Kozak)

— T: Skizzen a. d. kirchl. u. sittl. Leben ein. Vorstadt Gött., Vand. & Rupr. 04. **880.** 317 (Jordan) | **1831.** 149 (AW.)

— W: Neues med. Fremdwörterb. L., Krüger. **606.** 41 (K.) | **823.** 14 | **838 a.** 87 | **1251.** 511 (Schmey) | **1588.** 155 **1729.** 72

Kühne: Entscheidgn. d Magdeb. Zuckersyndik. **1882.** 139

— J: Gesch. d. christl. Liebestätigk. i. Herzogt. Braunschweig. Br., Wollermann 03. **880.** 171 (Gehring) | **885.** IX. 119 [1494. 490 (Markull)]

— K: Steuererklärg. d. Kautlente. **1492.** 429 (Michaelis)

Kühnemann, E: Herder. L., Dürr 04. **1523 b.** Nr. 3 (PHinz) **1695.** 219 (ENaumann)

— —: Schiller. M., Beck 05. **214.** Nr. 143, S. 532 (HM-B.) **215.** 217 (RvGottschall) | **360.** 173 (CL.) | **412.** Nr. 5 (MKoch) | **477.** 1614 (KBerger) | **582 b.** 150 | **588.** Nr. 51. S. 680 | **591.** 190-91 (OJager) | **829.** 348-52 (Baumeister) **889.** Nr. 27 (ABaumeister) | **1120 b.** 58-60 (P.) | **1135.** 253 60) **1137 a.** 931 (DrFr.) | **1545.** 429 (Foerster) | **1695.** 675 78 (RLehmann) [bach 05. **477.** 1620 (KBerger)]

— E: Schiller u. d. Dtschn. d. Gegenwart. Pos., Merz

— —: Schiller's philos. Schrift. L., Dürr 05. **525.** 312 (W

— G: Prakt. Diagn. inn. Kr. **1583.** 106 (ES.)

Kühner: Frisch. Traubensaft i. d. neuer. Heilk. **451.** 850

Digitized by Google

Kühner: Gallensteinkrkh. **1753.** X. 332 (K.)
— **A**: Bluterneuergskuren. **342.** 595 (Str.) | **828.** 451 (Kr.)
— —: Scharfsinn. Diagnosen. L., Krüger. **170.** 30 | **341.** 159 | **451.** 20 | **805.** 46 (Neumann) | **828.** 120 (Steinkühler). **906.** 40 (Kühnemann) | **1212.** 216 (Leeuen) | **1243.** 118 (EB.) | **1866.** 103 (L.)
— —: D. hänsl. Krankenpfl. **1268.** 587 (Engelen)
— R: Ausführl. Grammatik d. griech. Sprache. 2. Tl. 3. A. H. Hann., Hahn 04. **412.** Nr. 23 (HSt.) | **590.** 496-98 (HZiemer) | **707a.** 609-13 (HMeltzer) | **1064.** 324-25 (A Kornitzer) | **1289.** Nr. 11 (EBeherhard) | **1585.** Nr. 45 (Broselmann) | **1695.** 512-13 (OWeissenfels)
Kuhnert-Leipold: Wandkarte v. Palästina bis z. Zeit Christi. Dr., Müller-Fröbelt. 05. **804.** 239 (Ludwgt.) | **1668.** 734 (ELentz) | **1695.** 695 (AKirchhoft) | **1879 b.** 69 (W Hustedt) [(ELentz)]
— —: Phys.-polit. Schulwandkarte. Ebd., 05. **1668.** 734 |
Kühnl, A: Kathol. Liturgik z. Unterrichtsgebrauche a. Mittelschulen. Teplitz-Schönau, S.-V. 04. **188.** 67 (F Hruda) | **882.** Nr. 13 (S.) [86-88 (EKönig)]
Kühtmann, A: Maine de Béran. Brem., 01. **1786.** 126. B.)
Kükenthal, W: Zool. Praktik. **1584.** 765 (Dahl)
Kukula, RC: Briefe d. jünger. Plinius. W., Graeser 04. **1800.** 357 (Vogrinz) [**1376.** 68. B. 320-28 (CAKneller)]
— —: Maurinerausgabe d. Augustinus. W., Gerold.]
Kulemann, W: Eidesfrage. Eisenach, Thür. V.-A. 04. **44 b.** 81 | **655.** 757-59 (FBrose) | **1226.** 320 (Stettiner) | **1292.** 16. B. Nr. 10 (Kade) [**44 b.** 82 | **1292.** Nr. 2 (OMüller)]
— —: Reform d. Voruntersuchg. B., Guttentag 04.]
— —: Zusammenschluss d. Liberalen. Dr., Böhmert. **1168.** 432
Kulenkampff, R: Rechtsgut d. elektr. Arbeit. Bresl., Schletter 05. **44 b.** 193 | **425.** 24. B. 252-53 (Köhler). **889.** Nr. 42 (FMeili) | **1292.** Nr. 6 (APfleghart)
Kuliga, P: Genese d. kong. Dünndarmstenose u. Atres. Heid., 03. **406.** 338
Kulisch, M: Syst. d. österr. Gewerberechts. Innsbr., Wagner 05. **336.** 605-6 (FrWien) | **425.** 25. B. 22 (vFrankenberg) | **549.** 50. J. 67 (Sternberg) | **1492.** 119-23 (Rohner.) | **1904.** $^{6}/_{10}$ [analyse. **1211.** 59 (Stüve)]
Kulisky, F: Wicht. Grund z. d. qualit. u. quantit. Harn-
Kulisz, A: Fruchtfolgen. B., Parey 05. **368.** 192 (Briem) **1427.** 107 | **1560.** 201 | **1564.** 469 | **1876.** 544
Kulka, E: Kaufmannsgerichtsgesetz v. $^{6}/_{7}$. 1904. L., Rossberg 04. **105.** 572 (Oertel) | **250.** 447 (Heinrici) | **1240.** 259 (M.) [(EGSeeliger)]
Kullberg, EFr: Springtanz. Hbg., Janssen 05. **1886.** 834
Külpe, O: Einl. i. d. Philos. **1263.** 12. J. 520 (GM.)
— —: Phil. d. Gegenwart i. Dtschld. L., Teubn. 04. **694.** 20. B. 1 (MGlossner) | **1104.** 148-62 (CLvHeucke). **1584.** 317
Kulstrunk, Fr: Prakt. Hdb. f. d. modern. Zeichenunterr. Salzburg, Mayrische Bh. **866.** 224 (LP.) [Wurm)]
Kultur, d. W., Oesterr. Leo-Gesellsch. **600.** Nr. 12 (A.)
— d. Gegenw., h. PHinneberg. L., Teubn. 214. Nr. 225, S. 609-11 | **872.** 760-62, 776-77 (NPvCrettnach)
Kulturgeschichtliches a. d. Tierwelt. Prag, Verein f. Volkskde. 05. **1585.** Nr. 37 (HStarler) | **1586.** Nr. 38 (FHarden)
Kulturkampf, d. Salzburg. Salzb., Hochschulver. 04. **145.** 696 (PSsymank) | **1263.** 363-65 (Sch.) [heim)]
Külz: Feststellg. d. Friedenspräseuzst. **1494.** 311 (Eich-)
—: Fürsorgeerziehg. i. Kgr. Sachs. L.-Reudn., Hoffm. 04. **798.** 185 (Seidemann) | **867.** 331 (GLeMang)
—: Hyg. d. Trinkens i. d. Tropen. **36.** 302 (PS.) | **157.** 603 (Rüdin) | **906.** 916 (Schenk) | **1359.** 86 (Frck)
Kumait: D. Hasänijjat, h. JHorovitz. Leid., Brill. 04. **59.** 245-48 (CBrockelmann)
Kumlik, E: Pressburger Märtyrer i. Freiheitskampfe. Pressb., Stampfel. **661.** 884 (LM.)
Kümmel: Progr. Zahnkaries. **403.** 323 (Graessner)
— W: Verl. u. chir. Erkr. d. Nase. **1130.** 220 (Urbantschitsch) [bantschitsch)]
— —: Verletzgn. u. Erkr. d. Pharynx. **1130.** 222 (Ur-)
Kummer, KF, u. K.**Stejskal**: Einführg. i. d. Gesch. d. dtschn. Literat. W., Manz 04. **882.** Nr. 2 (WL)
Kümmerlen, E: Obstbau. B., Parey 05. **1427.** 110 | **1560.** 89 | **1564.** 149, 267 | **1578.** 234 (F.) | **1876.** 300
Kundt, A: Vorlesgn. üb. Experim.-Physik. Br., Vieweg 04. **133.** 288-89 (EAschkinass) | **1009.** II. 347 (Diergart). **1135.** 58-60 (PSerf)
— W: Zukunft uns. Uebersseehandels. B., Siemenroth 04. **588.** Nr. 17, S. 224-26 | **719.** 3. F. 29. B. 550-52 (R Schachner) | **725.** 119. B. 541-45 (HSchacht) | **1407.** 50. **1823.** 399-403 (KThiess)
Künkler, A: Harzöl- u. Harzprod. **515.** 307 (K.) | **1637.** 476 (Bart) | **1644.** 1502 (Graefe) [05. **412.** Nr. 52]
Kunos, FJ: Türk. Volksmärch. a. d. Sammlut. Leid., Brill.]
Kunowsky, Lv: Durch Kunst z. Leben. L., Diederichs 03. **319.** 11, 43-45 (HErdmann) [Kuhlmann)]
— —: Rhythm. u. Bilderbogen. Ebd., 03. **690.** 173 (F)
Kunst f. Alle. 19. B. M., Bruckmann 03/04. **600.** Nr. 7 (AWurm) [**477.** 598-99 (RKraus) | **854 b.** 63 (AW.)]
—, bad., 1904. Karlsr., Braun. **474.** 29 (FHindenlang.)]
—, d., 27., 31., 37. u. 38. Bdch. B., Bard, Marquart. **207.** Beil. z. 11. H. (-B-)
—, christl. M., Ges. f. christl. Kunst. **145.** 475 (HSchnidkunz) | **600.** Nr. 2 (AHagelstange), Nr. 9 (AWurm) | **811.** 82 (LRvKurz) | **1283** Nr. 8 (Sauer) [Nr. 5 (AWurm)]
—, d. dekorative. XVII. M., Bruckmann 04/04. **600.**]
—, dtschn. u. Dekoration. XIII u. XV. Darmst., Koch 03/04. **600.** Nr. 5 (AWurm)
— u. Kunsthandwerk. 7. J. W., Artaria & Co. 04. **600.** Nr. 5 (AWurm) [(JMBClauss)]
— i. Haus u. i. d. Schule. L., Wachsmuth. **472.** 383]
— d. Jahr. 1904. M., Bruckm. 04. **216.** 116 (PWT.) | **412.** Nr. 2 (EAGr.) [Wurm)]
— u. d. Künstler. II. B., Cassirer 03/04. **600.** Nr. 7 (A)
— a. d. Lande, h. HSohnrey. Biel., Velh. & Klas. 05. **207.** Beil. z. 9. H. (-d.) | **357 a.** 463-65 (GVolk u. W Hamburger) | **842 b.** 547-49 (Wiegand) | **853.** 345 (Bergner) | **880.** 375 (Jordan) | **934.** 12 (OBr.) | **1338.** Nr. 33. **1537 a.** 270 | **1886.** 747 (JW.)
—, volkstüml., Ausichten v. alt. heimatl. Bauformen, h. JALux. 04. **882.** XIII. Nr. 22
Kunstausstellung, nordwestdtsche., h. AKoch. Oldenburg, 05. **1177.** XI. 17 (EN.)
Kunstblatt, christl., J. 1904, h. DKoch. S., Steinkopf 04. **582 b.** 7. J. 5-7 | do. XLVI. **600.** Nr. 9 (AWurm) | **880.** 135 (Jordan) [(AWurm)]
Künste, d. graph. W., Ges. f. vervielf. Kunst. **600.** Nr. 5]
Kunsterziehung. Ergebnisse u. Anregg. d. 2. Kunsterziehgstages i. Weimar. L., Voigtländer 04. **412.** Nr. 15 (MP.) | **1538.** 6. J. 58 (LKiesgen) | **1799.** 76-78 (EFalch) **„Kunstgewerbeblatt“.** N. F. XV. L., Seemann 03/04. **600.** Nr. 5 (AWurm)
Künstle, FX: D. dtsche. Pfarrei u. i. R. z. Ausgang d. M. A. S., Enke 05. **425.** 25. B. 82-83 (Frantz) | **838.** 185 (s.)
— K: D. Comma Joanneum. Freib., Herder 05. **59.** 930-35 (AdJülicher) | **216.** 207 (ABludau) | **334.** 872 (Schütze). **412.** Nr. 23 (CRGregory) | **887.** Nr. 36 (ENestle) | **891.** Nr. 16 (CRGregory) | **600.** Nr. 17 (MMeinertz) | **880.** 407 (Pott) | **889.** Nr. 35 (NPeters) | **1264.** 504 (ABludau)
Künstler, jüdische, h. MBuber. B., Jüd. V. 04. **477.** 992 (MOsborn) [ber. **1890.** 5 (PGanz)]
Künstlerlexikon, schweizer., h. CBrun. Frauenfeld, Huber.]
Künstlersteinzeichnungen. L., Voigtländer. **1135.** 634-35 (P Brandt) [**882.** Nr. 22]
Kunstschatz. Text v. A. Kisa. 1.-16. Lfg. S. Spemann.]
„Kunstwart“. XVII. M., Callwey 03/04. **600.** Nr. 9 (A Wurm)
Küntzel, G: Thiers u. Bismarck. Kardinal Bernis. Bonn, Cohen 05. **412.** Nr. 47 | **1894.** V. 409 (h.r.)
Kuntzemüller, O: Denkmäler Kais. Wilhelms d. Grossen. **210.** 386 ff, 399 ff. [B., Mittler 05. **913 b.** 255]
Kunz: Krieger. Ereign. i. d. dtschn. Kolon. i. J. 1904.]

Digitized by Google

Kunz: Kriegsgesch. Beisp. aus 1870/71. B., Mittler 05. **710.** 236-37 (Keim) | **1257.** 58. Beih. 31 (G.) | **1379 b.** 11. 144 (68.) [**1234.** 649 (JBMüller)]

— Ch: Hdb. d. priesterl. Liturgie. Reg., Pustet 04.]

— FX: Bibliothek d. kathol Pädagogik. Freib., Herder 04. **68.** 294 (Seydl) [waltgsger. **353.** 68 | **1105.** 318]

Kunze u. **Kuntz**: Rechtsgrunds. d. kgl preuss. Oberver-]

— J: D. ewige Gottheit Jesu Christi. L., Dörffl. & Franke 04. **882.** Nr. 10 (Reinhold) | **891.** Nr. 3 (PLobstein) | **1263.** 595 (EKZ.) | **1294.** 352 (Titius)

— J: Z. Kunde d. dtschn. Privatleb. B., Ebering. **1733.** 477 (OLauffer) [**880.** 29 (Lütgert)]

— J: Dr. Christ. E. Luthardt. L., Dörffl. & Franke 03.]

Kunze, O: Begutachtg. v. Azetylengasanlag. W., V. d. österr. Azetylenverein. **1567.** 388 (HK.)

Künzel, H: Aussicheid. d. Chlors b. Nephritis. M., 04. **1116.** 470 (Schwab) [land. **66.** 139 (HWalser)]

Künzli, E: Beziehgn. d. Alpen zu ihr. schweizer. Vor-]

Kupelwieser: Kämpfe Oesterr. un. d. Osman. 1526-37. W., Braumüller 99. **1501.** 295 (SSteinherz)

Kupffer, Hv: 1st d. Freimaurerei wertlos? **1550a.** 17

Kurella, H: Elektr. Gesundheitsschädigm. am Telephon. **1659.** 888 (Danneel)

— : Grenz. d. Zurechngsfähigk. u. d. Kriminal-Anthropologie. H., Gebauer & Schwetschke 03. **326.** 269-77 (vRohden) | **387.** 19 (Laufer) | **1218.** 105 | **1292.** Nr. 1 (OMüller) | **1798.** 222 (Deiters)

— —: D. neue Zolltarif. **1070.** 29 (Blasius)

Kürnberger, F: 50 Feuilletons. W., Daberkow 05. **214.** Nr. 176 (CS.) | **882.** Nr. 16 (sch.)

Kuropatkin: Gesch. d. Feldzug. Skobelews in Turkmenien, tr. Ullrich. Müllheim, Künstler 04. **912.** 15 (CvZepelin)

Kürschner's Jahrbuch. B., Hillger 05. **600.** Nr. 21 (H Dimmler) [L., Göschen. **882.** Nr. 14]

—'s Dtschr. Literaturkalend. 1905, h. HKlenz. XXVII. J.]

Kurtz, E: D. Gedichte d. Christophoros Mitylenaios. L., Naumann 03. **1289.** Nr. 14 (HEOsters)

— Rob: Z. Psychologie d. vorexil. Prophetie i. Israel. Pössneck, Feigenspan 04. **891.** Nr. 5 (Giesebrecht). **1294.** 245 (WNowack) | **1631.** 109

— —: Woran soll. wir glauben? Ebd. **215.** 122 (G Schuedermann) | **694.** 220 (GReinhold)

Kurz: Kriegsgesch. Beispiele. B., Mittler 04. **1886.** Nr. 10 (A.vBoguslawski)

— H: Schiller's Heimatjahre. **357.** 111

— J: Neue Gedichte. S., Cotta 05. **521.** 616-22 (SBinder). **1271.** Juni 475-76 (JR.) | **1432.** Mai 348 (CBusse) [AR.)

— Is: Stadt d. Lebens. L., HSeemann. **1258.** Mai 253]

— —: Im Zeichen d. Steinbocks. M., Müller 05. **521.** 616-22 (sBinder) | **889.** Nr. 9 (WMünch)

— KF: Skizz. a. d. österr.-ungar. Garnison. W., 04. **1379 b.** 1. 20 (Z.)

Kurze, F: Dtsche. Gesch. i. Zeitalter d. Reformat. u. d. Religionskriege. L., Göschen 04. **412.** Nr. 43 | **590.** 620 (Widmann)

Kusenberg, O: Entstehg. u. Beeudigg. d. Bergwerkeigentums u. d. i. Elsass-Lothringen geltend. R. Str., Trübn. 05. **412.** Nr. 40 (Coermann)

Kuske, B: Schuldenwes. d. dtsehn. Städte. T., Laupp 04. **838.** 18 (HPirenne) | **889.** Nr. 17 (SRietschel) | **986.** 171-73 (CKoehnel) | **1851.** 428 (Inama)

Küspert, O: Bdtg. u. Gebrauch d. Wortes „caput" im älter. Latein. Progr. Hof, 02/03. **1289.** Nr. 17 (Funck)

Küssner: Was sind wir uns. Kanalarbeit. schuldig? **1550a.** 258

Küster: Chir. d. Nieren usw. **1287.** 586 (Schnitzler)

Küster u. **Kraatz**: Käfer Europas. **645a.** 224 (Krancher)

— FW: Logarithm. Rechentaf. **439.** 130 (Naumann). **1644.** 315 (Schmidt) | **1647.** 52. B. 505 (Ostwald) | **1659.** 92 (Abegg) [weihl. Jugend. **840.** 343]

Kutsche, W.**Koenig** u. R.**Urbaneck**: Lesebuch f. d. reif.]

Kutscher, A: Naturgefühl i. Goethe's Lyrik. Hann., Schaper 04. **882.** Nr. 13 (j.a.)

Kutter, H: Gerechtigk. B., Walther 05. **622.** Nr. 39 (GT.). **813.** 1107 (Pauli) | **1226.** 595 (Goldschmit) | **1831.** 255-57 (AWaldburger) | **1907.** $^{3}/_{5}$ (KJentsch)

Kutter, H: Sie müssen. **1096.** 480-91 (WSchulz)

Kuttner, A: Nas. Reflexneur. **155.** 39. B. 954 (S.) | **450.** 331 (Siebenmann) | **1580.** 418 (Schmid) | **1798.** 39. B. 358 (Nagel) [02. **1371.** 44 (SebSchwarz)]

— M: Echo d. dtsehn. Umgangssprache. H. L., Giegler]

Kutzer, Th: Bayer. Heimatr. m. d. einschlägig. Rechte d. Verehelichg. u. d. Aufenthalts. M., Schweitzer 05. **307.** 160 (KK.) [rat. **1747.** 204-5 (BB.)]

Kux, H, u. M.**Kress**: Rathaus zu Olmütz. Olm., Gemeinde-]

Kuyper, A: Reformation wider Revolution. Gr.-Lichterfelde 04. **1096.** 179-93 (ADorner) | **1136.** 182-83 (CDecurtins) [Entwicklg. od. Offenbarg.]

— HH: Evolutie of Revelatie. **812.** 850-55 (EdKönig)

Kvacala, J: Pädagog. Reform d. Comenius. B., Hofmann 03/04. **145.** 692 (KKnabe) | **590.** 653 (HSteinberg) | **829.** 224 (EScholt) | **1695.** 335-36 (FFügner)

Kwartalnik Historyczny, h. ASemkowicz u. FrPapée. XVIII. Lemberg, 04.' **986.** 33. B. 500-502 (RFKaindl). do. XVII. 248-50 (RFKaindl)

Kwjatkowsky, NA: Anl. z. Verarb. d. Naphta. **439a.** 30 (Singer) | **783.** 543 (Witt) | **1629.** 362 (Kroupa)

Kyd, Th: Works, h. FSBoas. Oxf., Clar. Press 01. **899.** Nr. 41 (MFörster) [**1263.** 595]

Kyrikakos, D: *Περὶ Ἀμοιβαίας Θεσμικῆς καὶ Ἐπικρατείας.*]

Kyrlale. Nach d. ältest. Handschr., h. PWagner. Graz, Styria 04. **600.** Nr. 18 (JPreising)

— sive Ordinarium Missae com. cantu gregoriano, h. P Wagner. Ebd., 04. **600.** Nr. 18 (JPreising)

L

L., A: 40.000 km m. d. österr. Lloyd nach Ostasien u. zurück. Dr., Pierson 05. **68.** 391 (SHasIhofer)

Laache, S: Wechselbez. i. d. menschl. Path. u. Ther. **406.** 1176 (Michel) | **414** 639 (Grober) | **523.** 312 (Kleinwächter) | **1574.** 1036 | **1579.** 801 (Gumprecht) | **1583.** 2275 (Hofhauer) | **1877.** 197 (L.) [Keussen)]

Laak, Lv: Kloster Kamp. Rheinberg 04. **838.** 80 (H)

Laake, O: Sakrament. Charakter. W., Manz 03. **68.** 384 (JBorter) | **1342.** 574-78 (Funke) | **1376.** 198 (JBlessmer)

Laasch: Mit d. Schutztruppe durch Dtsch.-Afrika. **710.** 495 (vS.)

Laaser, P: Zahnleiste d. Selachier. L., 03. **345.** 45 (Zumstein) [**1333.** 479]

Laass, W: Zeichn. i. d. Volksseh. Münst., Aschendorff.

Labas, F: H. Fr. Füger d. Porträtminiaturist. B., Grote 05. **1254.** 536 (Friedländer) | **1890.** 155 (GEPazaurek). **1904.** $^{24}/_{6}$. (FServaes)

Labanca, B: Papsttum. Tur., Bocca 05. **1096.** 397 (F vWarendorff) | **1545.** 726-31 (MSell)

Labbé, H: Analyse chim. du sang **501.** 431 (Sabrazès)

— —: Médie. phosphor. **450.** 156 (Gebhart)

— P: Sur les grandes routes de Russie entre l'Oural et la Volga. P., Doin 05. **1205.** 164 (Immanuel)

Laberthonnière, PL: Essais de philosophie religieuse. P., Lethielleux 03. **891.** Nr. 25 (EWMayer)

Laberde-Milaà, A: Fontenelle. P., Hachette 05. **889.** Nr. 45 (PhAgBecker) [Off. **473.** 403 (Fhlgr.)]

Labour Laws of the United States. Wash., Gov. Print.]

Labourt, H: Corpus scriptorum christianorum orientalium curantibus J. B. Chabot ete. P., Poussielgue 03. **1758.** 714 (CBrockelmann)

— —: De Timotheo I. Nestorianorum patriarcha [728-823] P., Lecoffre 04. **887.** Nr. 34 (Zöckler) | **1264.** 374 (OBraun) | **1758.** 712-14 (CBrockelmann)

— J: Le christianisme dans l'Empire Perse sous la dynastie Sassanide. Ebd., 04. **986.** 283-85 (JBPeuss). **1234.** 927 | **1263.** 12. J. 652-54 (Michaud) | **1264.** 372 (O Braun) | **1639.** 282 (AHarnack) | **1758.** 712-14 (CBrockelmann) [**882.** Nr. 6 (S.) | **1904.** $^{10}/_{6}$. (Reia)]

Labrés, Rv: Politik u. Seekrieg. B., Mittler & S. 03 |

Digitized by Google

La Camp, de, u. **Oestreich**: Anat. u. phys. Untersuchgs.-meth. **1098.** I. 340 (Holzkuecht)

Laches, P: Euthyphron, h. A.vBamberg. Biel., Velh. & Klas. 03. **1696.** 594-96 (JKohm)

Lachmann, E: E. evangel. Bewegg. i. Frankr. M., Lehmann 04. **880.** 173 (Rönueke) [(AGeiger))

— H: O. Wilde. B., Schuster & Loeffl. **214.** Nr. 139)

Lachs, J: Gynäkol. d. Aretaios. L., Breitk. & H. **1268.** 104 (Ziegenspeck) | **1574.** 285 | **1582.** 627 (Pollak) | **1251.** 232 (Keibel) [genspeck)

— —: Gynäkol. d. Soranus v. Ephesus. **1268.** 105 (Zie-

— —: Schulärzte d. Jagellon.-Univ. Krak. **1009.** 197 (S.-A.)

Lackemann, C: Elemente d. Geometrie. 1. u 2. T. Bresl., Hirt 02. **1135.** 474-75 (Krimphoff) | **1749.** 285-86 (KLöschhorn) [(Kneucker))

Lackowitz, W: Flora v. Berlin. **1584.** 542 | **1634.** 73)

Lacomblé, E.-E.-B: Histoire de la littérature française. L., Teubn. 03. **1680.** 29. B. 73 (AStumfels)

La Cour, JL: Leerlauf- u. Kurzschluss-Versuch i. Theorie u. Praxis. Br., Vieweg & S. 04. **412.** Nr. 7 | **882.** Nr. 5 (AH.) | **1711.** 68 (KJiretz)

— P: Windkraft u. Anwdg. **911.** 394

— —, u. **J.Appel**: Physik a. Grund ihr. geschichtl. Entwicklg., tr. GSievert. Br., Vieweg 05. **1325.** 438 (Treutlein)

Lacroix, P.de: J. Vallot et son oeuvre. P., Rev. illustrée 04. **1205.** 157 (Hess)

Ladenburg, A: Einfl. d. Naturanl. **1009.** 41 (Kahlbaum)

Ladendorf, O: 2 polem. Ged. v. F. W. Zachariae. **895.** 88

Lafar, F: Hdb. d. techn. Mykol. **384.** 424 (HFischer). **394.** 98. B. 200-201, 655-57 (Fischer), 99. B. 29 (H Fischer) | **415.a.** 95, 144, 192, 336 (Ramm) | **439.a.** 257 (Lindtauske) | **1560.** 153 | **1637.** 263 (RBraun) | **1842.** 862, 1150 (Kornauth) | **1864.** 65-68 (Claussen) | **1882.** 1282, 1676 (vLippmann) [(Neurath))

Lafarge: Consultation à Bicêtre. P., Steinh. **405.** 767)

Lafaye, G: Les métamorphoses d'Ovide. P., Alcan 04. **707.a.** 376-78 (REhwald) | **1585.** Nr. 6 (HMagnus) | **1586.** Nr. 27 (JZiehen)

Lafenestre, G: L'exposition des primitifs français. P., Gaz. des Beaux-Arts 04. **853.** 273-76 (FDülberg) | **1735.** 17. J. 346 (H.) [Guiffrey))

— —: Les primitifs à Bruges et à Paris. **1890.** 19 (J

— —, et **E.Richtenberger**: La peint. en Europe. P., librair.-imprim. réunies 05. **1890.** 135 (PJMeier)

Laforgue, J: Sagenhafte Sinnspiele. S., Junker 05. **725.** 121. B. 172 (GPrellwitz)

Lagarde, L: La clef de la conversat. française. B., Gaertner 02. **1680.b.** 265 (AStumfels) [49 (Katzenstein))

Lage d. Bäckereiarbeiter Dtschlds. Hbg., Allmann **473.**

— d. i. d. Seeschiff. besch. Arbeit. i. Oesterr. **1493.** 375-77 (Schmid)

— d. Wächter d. k. k. Staatsbahnen. W., Hölder 04. **655.** 383-89 (WZimmermann)

Lager: Leb. d. hl. Franz v. Sales. 2 A. Pad., Bonifatiusdruck. 03. **1198.** 18. J. 44 (AStöck) | **1234.** 920 (FS Schwarz)

Laeger, O: Lebenskizz. d. Lehrer d. Domgymnasiums zu Magdeburg. Pr., Magdeb. 04. **986.** 42 (Löschhorn)

Lagerlöf, S: Wunder d. Antichrist. Mainz, Kirchheim. **68.** 298 (JRanftl) [der. **725.** 120. B. 342)

— —: Unsichtbare Bande, tr. MLangfeldt. B., Wun-

Lagrange: Méth. hist. **890.** 195-97 (Procksch)

— P: La médication par l'exercice. P., Alc. **1108.** 14 (GMüller) [(Pergens))

— —, et **E.Valude**: Encycl. franc. d'ophtalm. **1009.** 417)

— Le P: Etudes sur les religions sémitiques. P., Lecoffre 05. **887.** Nr. 25 (EKönig) | **882.** Nr. 5 (NSchlögl). **891.** Nr. 9 (EScheürer)

La Hausse, Lv: Wie erkennt m. Krkht.? **1550a.** 18

La Hire, de: Hölle d. Soldaten. B., Langenscheidt. **1169.** Nr. 31 (B.)

Lahm, C: E. dtschr. Kunstsalon i. Paris. **1098.** Juli 71-72 (KVoll)

Lahmann, H: Kohlensäureansammlg. i. uns. Körper. S., Zimmer. **170.** 125 | **335.** 63-64 (Strasser) | **523.** 218 (Freudenberg) | **1550.a.** 99-101 | **1579.** 1281 (Loewy)

Lahr, H: Schweizerhof. **417.** 43 (Wilmans)

Laiglesia, F.de: Les caudales de Indias en la primera mitad del siglo XVI. Madr., Aguado 04. **1205.** 156 (V Hantzsch)

Laikos, J: O, dass Du es doch erkennst, was Dir z. Frieden dient. Z., Schmidt 05. **1136.** 312 (JBeck)

Lair, J: Essai historique et topographique sur le bataille de Formigny. 1. u. 2. éd. P., Champion. 03. **59.** 166. B. 963-66 (KUhlirz)

Laird, AG: Studies in Herodotus. Madison, Wisconsin 04. **1585.** Nr. 5 (ABauer) | **1586.** Nr. 16 (HGillischewski)

Lake, Kirsopp: Facsimiles of the Athos Fragments of codex H. of the Pauline Epistles photographed and deciphered. Oxf., Clar. Press 05. **1289.** Nr. 14 (ENestle)

La Lune, Jde: Les Pantins. P., Genonc. **702.** 887

La Mara: Briefe hervorrag. Zeitgenoss. an Frz. Liszt. N. F. III. L., Breitk. & Härt. 04. **477.** 847 (RLouis)

Lamb, G: Specif. of antivenen. serum. **1583.** 1349

Lamberi, E: Études de droit commun législatif. P., Girard 03. **250.** 428-31 (Boethke) | **1504.** 46. B. 159-78 (H Brocher de la Fléchère)

— —: La fonct. du droit civ. comp. **1240.** 161 (Bzg.)

— —: L'histoire traditionelle des XII tables et les critères d'inauthenticité des traditions en usage dans l'école de Mommsen. Lyon, Rey 03. **1292.** Nr. 1 (F Kleineidam) | **1585.** Nr. 47 (LHolzapfel)

— —: Question de l'authenticité des XII tables etc. etc. **1805.** 498-524 (Lenel) | **1807.** 472 (HFHitzig)

— F: Torsion d. Humerus. Laus. **387.** 134 (Bartels)

Lamblin, P: Prolaps d. Schleimhaut d. Urethra. P., 03. **406.** 184 [de math. **1090a.** 48-49 (ThSch.))

Lamé, G: Diff. méthod. empl. pour résoudre les probl.)

Lameere: L'évol. des ornam. sexuels. **157.** 582-83 (Plate)

Lamers, CH: Zedekde. Leiddraadten gebruike by het hooger onderwijs. I. 2. 2. Groning., Wolters 04. **887.** 25. B. Nr. 50 (Zöckler)

Lämmel, R: Untersuchgn. üb. d. Ermittlg. v. Wahrscheinlichkeiten. Z., Frey 04. **1748.** 439 (Czuber)

Lammer, H: De Caesaris Baronii Literarum Commercio, Diatriba. Freib., Herder 03. **880.** 84 (Kropatscheck). **1292.** 336 (EWyrmann)

Lampakis, G: Mémoire sur les antiquités chrétiennes de la Grèce. P., 00. **889.** Nr. 41 (JSauer)

Lamparter: An- u. Verkauf v. Grundstück. **1564.** 441

— E: Christl. Glaubenslehen T., Mohr 05. **829.** 428 (ENestle) | **1122.** 428 (WW.)

Lampert, K: Völker d. Erde. S., Dtsche. V.-A. **145.** 362 (Grävell) | **838a.** I. J. 37 | **1171a.** 191 (Völler) | **1598.** Nr. 13(C.)

Lamprecht, K: Begriff d. Geschichte u. üb. histor. u. psycholog. Gesetze. L., Veit. **145.** 558 (RFoss)

— —: Dtsche. Geschichte. Freib., Heyfelder 04. **125.** 88-90 (GSteinhausen) | **355.** 139-41 (Strassburger) | **357a.** 57-58 (PBarth) | **412.** Nr. 2, 17-18 (CN-r.) | **986.** 70-73 (KLöschhorn), 196-98 (FHirsch) | **1325.** 30 (E.vSallwürk). **1904.** $^{8}/_{9}$ (ORWeber)

— —: Mod. Geschichtswissensch. Ebd., 05. **214.** Nr. 132 (FrStromer-Reichenbach) | **355.** 140-41 (Strassburger). **357a.** 113-15 (EBernheim) | **412.** Nr. 30 | **473.** 123-31 (Ed Bernstein) | **719.** 95 (WEBiermann) | **841a.** 60 (Schilling). **986.** 33. B. 385 (KLöschhorn) | **1260.** 56-57 (LWoltmann). **1325.** 30 (E.vSallwürk) | **1556.** Nr. 3 (KKaser) | **1883.** 53. B. 208-16 (FOppenheimer) | **1890.** 267 (FSchottmüller)

— —: Z. jüngst. dtschn. Vergangenh. 1. B., Gaertner 02. **1412.** Febr. 707 (HMaync) | **1890.** 249-51 (AKisa)

— —: Allgem. Staatengesch. G., Perthes. **214.** Nr. 121

Lanciani, R: Storia degli scavi di Roma e notizie intorno le collezioni Romane do antichità. II. R., Loescher & Cie. 03. **1585.** 24. B. Nr. 47 (GWissowa)

Lancien, A: La pierre milliaire de Tongres. Lille, Daucl 99. **1205.** 109 (WRuge)

Digitized by Google

Lancien, A: Les voies romaines du Nord. Ebd, 02. **1705.** 109 (WRnge)

Land, A: Forsthaus i. Spessart. Cöthen, Schettler **1903.** 42 (-r-) [(sauer)

— H: A. Imhoff. B., Fischer. **906.** 130 | **1580.** 123 (Nas-)

— W: Spermatogen a. Oogenes in Ephedra. **712.** 36. B. 29

Landau, J: Nachman Krochmal. B., Calvary 04. **1869.** 92-93 (DNeumark) [(Poznański) | **1571a.** 44, 47

— L: Epitre hist. du R. Scherira Gaon. Anv. **890.** 506-9

— P: K. v. Holtei's Romane. L., Hesse 04. **412.** Nr. 22. **886.** Nr. 8, 9 (ESulger-Gebing) | **889.** Nr. 43 (OFWalzel). **1384.** 138 (FBobertag) | **1655.** 430 (RMMeyer) | **1907.** $^{22}/_{6}$. (RMWerner)

— R: Nervöse Schulkinder. **1162.** 287

— T: Wurmfortsatzentzdg. u. Frauenleid. **396.** 1209 (Dettmer) | **450.** 236 (Sigg)

— Wv: B. Eshmantempel b. Sidon gef. Altert. **1009.** 148-51 [Pfeiffer 05. **1586.** Nr. 43 (OMeltzer)]

— WFhr.v.: Beitr. z. Altertumskde. d. Orients. IV. L.,

Landauer, DSt: Grundlag. u. Systematik d. österr. Hypothekenrechts. W., Manz 04. **425.** 24. B. 114-15 (Brunner) | **1239.** 236 (vHenle) | **1502.** 90-94 (K.) | **1698.** 57. B. 288-91 (Oberneck)

Landberg: La langue arabe et ses dialectes. Communication faite au XIVe congrès internat. d. Oriental. à Alger. Leide, 05. **1758.** 412-19 (ThNöldeke)

Landé u. **Hermes:** D. Landr. f. d. preuss. Staaten. 4. A. B., Heymann 02/05. **1292.** Nr. 10 (Simëon) | **1494.** 13 (Koppe) [**214.** Nr. 71 (-)]

Landenberger, A: D. Christen Lebensweise. S., Belser 05.) — —: Evangel. Lebensbild. a. Schwaben in 4 Jhdtn. L., Deichert N. 04. **887.** Nr. 14 (GBossert) | **920.** 58 (Kreeb) [**986.** 211-12 (RFKaindl)]

Landesfreund, d. Niederösterr. IX.-XI. J. Baden, 00 02.)

Landeskulturgesetz, Verordngn. u. E.tsch. f. Tirol u. Vorarlberg. **515.** 307 (L.) | **1851.** 431

Landesmann, E: Therap. a. d. Wien. Klin. **185.** 156 (Rosenfeld) | **406.** 1105 (Michel)

Landfriedt, E: Theor. d. algebr. Funktionen. L., Göschen 02. **133.** 360-62 (GLandsberg)

Landgraf, G: Histor. Gramm. d. latein Spr. III. 1. L., Teubn. 03. **331.** 667-71 (JDutoit) [286 (BurLasser)]

Landhaus, d. mod M., Bruckm. 04. **38.** 72 (Scheid) | **848.**)

Landindustrie, h. Dr.GFischer. V. d. Dtschn. Landbhdlg. **1524.** 383 (APohlman)

Landjugend, h. HSohnrey. 10. J. B., Dtsche. Landbuchhdlg. **1886.** 1148 (WSchubring) [Kastner. **241.** 239)

Landmann, F: D. Ingolstädter Predigtbuch d. Franz. H.,) — J: Arbeiterschutzgesetzg. d. Schw. Bas., Helbing & Lichtenhahn 04. **135a.** 1. 350 (Fürst) | **214.** Nr. 19, S. 148-49 (Haucke) | **655.** 787 (HHerkner | **719.** 272 (BHarms). **1598.** Nr. 15 (EW.) | **1801.** 152 | **1821.** 106 | **1826.** 380 (-r.)

— —: D. ausw. Kapitalsanl. aus d. Bern. Staatsschatz. **1851.** 163 (InnmaSternegg) [(GSchanz)]

— —: Leu & Co. Z., Füssli 05. **493.** 22. J. II. 398-400)

— K: Napoleon I. M., Kirchheim 03. **302b.** J. 1904, S. 411 (Jordan) | **369.** 111. 34 (AKierdorf) | **882.** Nr. 8 (b.)

Landois: Physiol. **414.** 1040 (Lohmann) | **434.** 955 (Lohnstein) | **450.** 367, 889 (Asher) | **717.** 205 (Garten) | **818a.** 866 (Abderhalden) | **1099.** 330, 598 (Maass) | **1219.** 307 (Scheid) | **1221.** 688 (Br.), 2244 (Lb.) | **1251.** 331 (Naether). **1574.** 1061 | **1579.** 920, 1089 (Boruttau) | **1580** 1211 (Burker) | **1582.** 117 (Kahn) | **1877.** 341 (K.)

— —: Stud. d. Med. **1584.** 413 (Dahl)

— —: Stud. d. Zoologie. Freib., Herd. 05. **331.** 375 (H Studler) | **430.** 321-23 (Simroth) | **600.** Nr. 5 (HBrockhausen) | **1283.** Nr. 6 (EWasmann) | **1288.** 308-9 (vHanstein) | **1345.** 87 (Sachs) | **1376.** 91-95 (EWasmann) | **1766.** 383-84 (Brandes) | **1799.** 331-34 (Bissinger) | **1800.** 301 (K Rothe) [45 (Elschnig) | **1798.** 37. B. 385-87 (Nagel)]

Landolt, E. A **Fick** nsw.: Untersuchgsmeth. **1073.** I. 542-)

Landolt-Börnstein: Physik.-chem. Tabellen. 3. A. B., Springer 05. **213.** 910-12 (WK.) | **1644.** 1836 (Kubierschky) | **1659.** 519 (Abegg) | **1789.** 747 (EBose) | **1790.** 363 (Poske) [(GWegener)]

Landon, P: Lhasa. Ld., Hurst & Blackett 05. **1205.** 1734)

Landrel, P: Excitat. génit. chez les tubere. **406.** 1006

Landridge, J: Will. Blake. Ld., Bell & S. 04. **853.** 344 (O vSchleinitz)

Landsberg, E: Recht d. BGB. v. $^{18}/_{8}$ 1896. B., Guttent. 04. **250.** 401-3 (Fuchs) | **1239.** 236 (GFrommhold)

— H: „Annette v. Goethe." B., Pan-Verlag 05. **1904.** $^{18}/_{6}$. (OHauser) [$^{15}/_{6}$. (OJBierbaum)]

— —: O. E. Hartleben. B., Gose & Tetzlaff. **1907.**)

— —: D. mod. Literatur. B., Simons Nachf. 04. **889.** Nr. 15 (HLichtenberger | **1538.** 507 (L.)

— —: Eduard Mörike. B., Gose & Tetzlaff 04. **477.** 699-700 (RKrauss) | **889.** Nr. 2 (HMayne)

— —: Arth. Schnitzler. Ebd. **477.** 1247 (HBenzmann)

— —: Rahel. B., Simion N. 04. **477.** 886 (OFWalzel)

— L: Cyst. papill. Endothel. d. Ovarien. M., 04. **406.** 637

—, **Wegele** etc.: Lehrb. d. Tiefbaues. L., Engelm. 04. **210.** 612 (FrE.) | **211.** 312 (AT.) | **1711b.** 88 (VPollack)

Landschaftsbilder a. d. Kgr. Sachsen, h. ESchöne. Meiss., Schlimpert 05. **215.** 131 (Ee.) | **1686.** 244 (PWagner)

Landsteiner, K: J. Wichner. W., Kirsch, 03. **1064.** 176 (RScheich) | **396.** 904 (Schmidt) | **1650.** 397 (Bleicke))

Landwehr, H: Verenkgsbrüche d. Talocruralgel. Köln,)

Laner, P: Phrismus od. Monism. B., Kohler 05. **53.** IV. 510 (Ostwald) | **412.** Nr. 50 | **779.** 430 (KGebert) | **1556.** Nr. 14 (Lampa)

Lanessan, J: Morale des religions. **1263.** 574-76 (Michaud)

Lanfrey, P: La Campagne de 1809, h. OKähler. L., Freytag 04. **1289.** Nr. 2 (OKlein) | **1371.** 418 (HKlinghardt). **1680 b.** 74 (CThLion)

Lang, A: Adler-Fahrradwerke. B., Eckstein. **1171a.** 445

— —: Beitr. z. Kirchengesch. d. Steiermark. Graz, Hist. Landeskommission 03. **986.** 117-20 (Ilwof)

— —: History of Scotland to the Roman occupat. VIII: Edinb., Blackwood. **661.** 873 (Z.)

— —: Kausalprobleen, I. J. K., Bachem 04. **472.** 45 (Kneib) | **600.** Nr. 23-24 (JUdenhofen) | **694.** 20. B. 1 (M Gloszner) | **882.** Nr. 24 (Seydl) | **1264.** 18 (OWillmann). **1539.** 348 [**1217.** Nr. 6 (Backhaus)]

— —: D. Maschine i. d. Landwirtsch. B., Siemens 04.)

— —: Maschine i. d. Rohproduktion. Ebd., 04. **45.** Lit. 16 (R.) | **1560.** 5 | **1598.** 128 (JG.) | **1710.** 1211-12 (Maass). **1876.** 360 | **1136.** 47-49 (CDecurtins) | **1538.** 379 (Macke))

— —: Nietzsche u. d. dtsche. Kultur. K., Bachem 03.)

— E: Lehrb. d. Geschichtskr. 17. 285, B. 107 (Bauner) | **267.** 190 (Grosz) | **1287.** 701 (FL.) | **1573.** 73 (Joseph) | **1574.** 1034 | **1751.** 17. B. 678 (Roepke) [(-r-o-)

— FJ: Aus Frankens Urzeit. Würzb., 05. **214.** Nr. 268)

— FLJ: Admonter Gymnas. i. Leoben 1786-1808. **1800.** 575 (AB.) [**880.** 239 (Sommer)]

— G: Epistel-Bearbeitg., h. HHoppe. Bresl., Dülfer 03.)

— —: Kystes du vagin. Nanc. **406.** 796

— —: Untersuchgn. z. Geographie d. Odyssee, Karlsr., Gutsch. 05. **829.** 428-35 (WNestle) | **1325.** 317-20 (Wunder) [B., Elsner 05. **1622.** 200 (OV.)]

— K: Ital. Baujahrb. f. Veranschlagg. u. Verdingg.)

— —: Problem d. städt. Selbstverwaltg. L., Duncк. & Humbl. 05. **1343.** 854 (CBornhak)

— —: 100 Jahre Zollpolitik, tr. ARösen. W.-L., Fromme 06. **1905.** $^{24}/_{12}$. (Feilbogen)

Langbein, H: Ausw. d. Kohlen f. Mitteldtschld. L., Barth 05. **372.** 722 (R.) | **439.** 129 (Brunck) | **439 a.** 205 (Donath) | **575.** 155 | **586.** 329 (B.-Z.) | **789.** 416 | **1629.** 596 (GK.) | **1642.** 528 (Ahrens) | **1644.** 282 (t) | **1647.** 52. B. 505 (Ostwald)

Lange: Geschlechter. **157.** 136-39 (Luudborg)

— A: Dtsche. Götter- u. Heldensagen. L., Teubner 03. **145.** 49 (Söhns) | **477.** 667 (WGolther)

— C: Sinnes- u. Kunstgenuss. **185.** 182-83 (Cohn) | **1221.** 2036-38 (Infeld) | **1287.** 47 (Filez) | **1877.** 272 (B.)

Digitized by Google

Lange, C: Sinnesgenüsse u. Alkoholgen. **906.** 65 (Kron)
— E: Xenophon. Güt., Bertelsmann 00 **1696.** 396-407 (EKalinka)
— F: Reines Dtscht. 4. A. B., ADuncker. **314.** 68-75 (HvWolzogen) | **1110.** Jan. 587-89 (KBerger) | **1214.** 405-8 (KGirgensohn) | **1414.** 21. J. 475-78 (JVaders) | **1816.** 16
— — u. **J.Trumpp**: Entst u. Verhtg. d. körperl. Missgestalt. **361.** 302 | **405.** 607 (Muskat) | **576.** 17 | **1140.** 306 (HSchröer) | **1816.** 80 (OKeesebiter) [**880.** 101 (Oettli)]
— Fr: Gesch. d. Tempels. Jerusalem, Hoffmann 1899.]
— J: Pädagogik d. Pierre Coustel. Wandsbeck, Sauermann. **346.** 326 | **1387.** 74 (ThFritzsch)
— K: Wesen d. Kunst. B., Grote 02. **150.** 505-13 (A Tumarkin) | **851.** 481-83 (RHamann)
— M: Vademec. d. Geburtsh. **1268.** 83 (Ziegenspeck). **1287.** 261 (Hink) | **1538.** 215 (Meisner) | **1573.** 96 | **1579.** 1046 (Dührssen) | **1583.** 1643 (Neumann)
Langemak: Anaem. Nierenint. **405.** 368 (Honigmann)
Langen, A: Exhibitionismus. Br., 03. **1116.** 194 (M.)
— —: Privatrechtl. Stellg. d. Wirte. Marb., Elwert 02. **1698.** 57. B. 252-54 (Binder)
Langenbeck: Betriebslehre. **1560.** 5
— K: Landeskde. d. Reichslandes Elsass-Lothring. L., Göschen 04. **412.** Nr. 46 (K-ff) | **585.** 87. B. 34 (WKrebs). **1686.** 355 (LNeumann)
— V: Politik d. Hauses Braunschweig-Lüneburg 1640-1641. Hann., Hahn 04. **412.** Nr. 37 | **889.** Nr. 29 (A Wolfstieg) [234 (O.)]
Langenberg, R: Z. Gesch. d. dtschn. Mystik. **1009.** 2. B.]
Langer, E: Mittelalterl. Hausgesch. d. edlen Familie Thun. I. 1. W., Gerolds S. 04. **986.** 358-59 (Flwof)
— F: Z. Sprache d. Abingdon Chartulars. B., May. & Müll. 04. **889.** Nr. 42 (KDBülbring)
— G: Progress. Strafvollzug in Ungarn etc. B., Guttent. 04. **124.** 21. B. 194-96 (ELehsing) | **1292.** Nr. 9 (Höpfner) [**1523.** Beil. z. Nr. 7 (PHinz).]
Langermann, J: Schulleitg. u. Schulaufs. Mind., Marowski.]
Langewiesche, W: Planegg. M., Beck. **214.** J. 1904. Nr. 150 (K.)
Langguth, A: C. H. Esmarch u. d. Göttinq. Dichterbund B., Paetel 03. **895.** 87 | **1086.** 50 (PHohlfeld) | **1657.** 139 (EEbstein)
— —: Christ. Hieronym Esmarch. Ebd. **489.** 11. B. 546-48 (PLüdecke) | **1906.** $^{10}/_{4}$ (BMünz)
Langhans, P: Rechts u. links d. Eisenbahn. 51. u. 55. H. **585.** 88. B. 161 [Häring **1239.** 236 (Crönert)]
Langhard, J: Anarchist. Bewegg. in d. Schweiz. B.,]
Langheim, O: de Vise, s Leben u. s. Dramen. Wolfenbüttel, Angermann 03. **886.** Nr. 7 (RMahrenholtz)
Langheinecken, P: Anspruch u. Einrede. L., Engelmann 03. **250.** 683 (ThOlshausen)
Langlois, ChV: La société française. P., Hachette 04. **1680 b.** 173 75 (RKiessmann)
Langmesser, A: K. F. Meyer. B., Wiegandt & Grieb. 05. **214.** Nr. 211, S. 501 (LLorenz) | **412.** Nr. 34 (MP.) | **477.** VIII. 72-73 (HMaync) | **1271.** Nov. 318 (RSteig) | **1827.** 82 (HWastian)
Längstaiter, W: Diakonissen od. Barmherzige? Linz, Pressv. 04. **804.** J. 1904, S. 400 (Hubert) [berg])
Lankester, ER: Treatise on Zoology. **430.** 357-58 (Schu-)
Lankow, A: Wissensch. d. Kunstgesanges. 4. A. L., Breitk. & H. 05. **412.** Nr. 42 (MSeydel)
Lannelongue, O: Chimique chirurg. P **1649.** 207 (Graf)
Lanner, A: Naturlehre. W., Fromme 02. **145.** 570 (Höck). **1695.** 251-53 (RSchiel) [**906.** 209)
Lannelongue, PE: Etudes biolog. sur les géants. P., Masson.]
Lanrezac, Col: La manoeuvre de Lützen 1813. P., Berger-Levrault 04. **412.** Nr. 7 (vPflugk-Harttung) | **889.** Nr. 49 (AKeim) | **710.** 493 (Keim)
Lanz-Liebenfels, J: Theozoologie od. d. Kunde von d. Sodoms-Aefflingen u. d. Götter-Elektron. W., Moderner V. 05. **412.** Nr. 49 | **1009.** 4. B. 362 (Sudhoff) | **1260.** 116-18 (ChK.)
Lanzac de Laborie, Lde: Paris sous Napoléon. P., Plon-Nourrit 05. **1271.** Aug. 318 (2) | **1904.** $^{16}/_{4}$ (OWeber)
Lanzani, C: Gli oracoli greci al tempo delle guerre persiane. Padua, Prosperini 04. **1289.** Nr. 23 (JSitzler)
— —: I Persica di Clesia fonte di storia greca. Messina, 02. **1585.** Nr. 40 (LHolzapfel)
— —: Ricerche intorno a Pausania reggente di Sparta. 2. A. Padua, 03. **1585.** Nr. 18 (LHolzapfel)
Lapaire, H: Le Patois berrichon, h. ENivet. Moulins, Crepin-Leblond 03. **1680.** 29. B. 25 (DBehrens)
Lapostolet, X: Traité général de l'emploi de l'électricité. P., Dunod 04 **1752.** 192 (EGerland)
Laprade, Lde: Le Poinct de France et les centres destelliers au XVIIe et au XVIIIe siècles. P., Laveur 05. **357 a.** 420-21 (GCaro)
Lapradelle, A.de, et N.**Politis**: Recueil des arbitrages internationaux. I. P., Pedone 05. **1794.** 781-82 (LStrisower)
Laquer, B: Trunksucht u. Temper. i. d. Verein. Staat. Wiesb., Bergmann. **36.** 144 (PS.) | **328.** 117-20 | **417.** 356 (Gaupp) | **517.** 375 (Stier) | **818 a.** 942 (Eulenburg) | **903.** 65 (Baer) | **906.** 388 (PS.) | **1100 a.** 152-54 | **1279.** 165-67 (Cohnheim) | **1297.** 263 (Schenk) | **1573.** 920 (Waldschmidt). **1579.** 927 (Landsberger) | **1580.** 870 (PS.) | **1835.** 421 (Mandeck)
— R: Kritische Untersuchgn. z. z. Makkabäerbuch. Str., Trübner 04. **59.** 334-36 (Wellhausen) | **889.** Nr. 14 (R HGrützmacher) | **891.** 29. B. Nr. 26 (ESchürer) | **1586.** Nr. 9 (WBauer)
Larisch, Rv: Leserlichkeit v. ornament. Schriften. W., Schroll. **214.** Nr. 25 (KEGraf zuLeiningen-Westerburg). **404.** 284 (Raab) | **412.** Nr. 29 | **882.** Nr. 8 (JNeuwirth). **1890.** 68 (JLoubier)
— —: Entwrf. in ornamentl. Schrift. W., Hof. u. St.-Dr. **404.** 429-31, 546-47 (KJanoschek) | **412.** Nr. 42. **882.** Nr. 17 (JNeuwirth) | **1870.** 183 (JLoubier)
Larminat, E.de: Topographie pratique de reconnaissance et d'explorat. P., CharlesLavauzelle 04. **1205.** 85 (E Hammer)
La Roche, J: Das Positive i. D. Fischer's Vortrag. B., Nauck 05. **1545.** 883 (R.)
La Rochefoucauld: Liebhaber u. Arzt. **1212.** 568 | **1268.** 384
Larson, LM: The kings Houshold in England before the Normann Conquest. Madison, Wisconsin 04. **986.** 33. B. 413-14 (Schmitz-Mancy)
Lartigue, de: Monographie de l'Aurès. Constantine, Impr. Andrino 04. **1205.** 199 (ThFischer)
Lasche: Dampfturb. **546.** 7. J. [848 (RLouis)]
Laser, A: D. kl. Dirigent. L., Breitk. & Härt. 04. **477.**]
— —: D. moderne Dirigent. Ebd., 04. **882.** Nr. 11 (K.). **1155.** Jan. 136 (E.vKomorzynski) | **1156.** 319 (MPuttmann). **1222.** 269 (MVancsa) [becher i. d. Schulen. **797.** 37]
— II: Z. Verhütg. v. Uebertr. d. Inf.-Kr. durch Trink-]
Laska, F: Weidwerk i. Bosu. u. d. Herzeg. **515.** 231 (Ldr.) | **630.** 45. B. 446-47 (D.)
Lass, W: Zeichnen in d. Volksschule nach d. Berliner Lehrplane. Minden, Marowsky. **1093.** 53 (Kopp)
Lassabilère, P: Act. du sulfur de calcium phosphor. sur la ferment. lactique. Lyon. **406.** 799
Lassalle, Fr: Intime Briefe an Eltern u. Schwester, h. E Bernstein. B., Vorwärts 05. **1598.** Nr. 50, S. 774-75 (R Hilferding)
— —: Briefe an K. Marx u. F. Engels 1849-63, h. F Mehring. **1110.** Nov. 192-200 (EBrandenburg)
Lassar-Cohn: Chemie i. tägl. Leben. 5. A. Hbg., Voss 05. **1087.** 388 | **1556.** V. 798 (HSeidel)
— —: Einführung in d. Chemie in leichtfasslicher Form. Ebd., 03. **1646.** 108 (K.)
—: Gesichtspunkte f. org. chem. Arb. Ebd., 04. **294.** 440 | **412.** Nr. 10 (S.) | **1171 a.** 96 (Kleiber) | **1288.** 298 (P R.) **1644.** 1577 (Rassow)
—: Prax. d. Harnanalyse. **1082.** 611 | **1753.** 80 (K.)
Lassen, E: Aus d. Knaben Wunderhorn. L., Hug & Cie. **590.** 209 (KSchmidt)

Digitized by Google

Lassig, GA: Geographie. Dr, Sturm. **343.** 67. B. 100 (***)
Lassimonne et **Lauby**: Cat. d. collect. botan. du mass. centr. Moulins. **394.** 517-19 (Fluhault) [zucht. **675.** 347]
Lassmann: Z. Hebg. d. Rindvieh-, Schweine- u. Ziegen-
Lasson, G: Theolog. Wissenschaft u. Kirche. B., Trowitzsch & S. 03. **880.** 151 (Vits)
Lasswitz, K: Religion u. Naturwissensch. L., Elischer 04. **1263.** 12. J. 521-23 (FM.) | **1294.** 144 (EWMayer) | **1584.** 302 [03. **508 b.** 82-83 (JFranck)]
Later, K: Latijnsche Woorden. Utr., Kemink & Zoon]
La Torre, F: Curriculum vitae. Albr. **1287.** 262 (Hink)
Latschenberger, J. u. S **Pilansky**: Einfluss auf d. täglich. Schwankgn. d. Körpergew. **428.** 339 (Postolka)
Lattes, A: Il diritto consuetudinario della citta Lombarde con una appendice di testi inediti. Mailand, Hoepli 99. **1504.** 46. B. 198-201 (Geffcken)
Lattmann, H: Latein. Elementarbuch. Gött., Vandenh. & Rupr. 04. **1696.** 740-42 (HBill)
Laube, R: Rud. Hildebrandt u. s. Schule. L., Brandstetter 03. **346.** 362-63 (RGünther) | **418.** 12 (Kasten). **1135.** 458 (AMatthias) [Giess., 03. **1279.** 557 (Baumann)]
Laubenheimer, K: Z. Veränderl. d. Agglut. b. Typhus.]
Lauber, E: Handb. d. Zeugdruckes. **439.** 795 (Noelting)
Laubert, R: Schwarzfleckenkrkht. d. Abornblätt. **514.** 52 (E.)
— —: Taschenkrht. v. Zwetschen. **514.** 93
Laubmann, H: Mult. abdom. Fettgewebsnekrose. **426.** 369 (Loeb)
Lauche, W: Oesterr. Obstbau. **1427.** 18. J. 237
Laudien, A: Studia Ovidiana. Gryphiae, 05. **1586.** Nr. 33-34 (KPSchulze)
Laue, Fr: Krankenbehdlg. u. Hülfe in d. Liter. d. alt. Frankr. **780.** 322 (Ebstein) | **1009.** 4. B. 383 (Ebstein)
Lauer, P: Plurismus od. Monismus. B., Kohler 05. **214.** Nr. 130 (BLW.) | **1260.** 304 (AKoch-Hesse)
Lauf, J: Frau Aleit. B., Grote 05. **214.** Nr. 284, S. 460 (SS.) | **1110.** Dez. 408-9 (ABartels) | **1209.** Nr. 49 (-n). **1886.** 1067 (HE.) [(Freyhan)]
Laumonier: Les nouv. traitements. P., Alcan. **1835.** 117]
Launay, Ldc: La science géolog. P., Colin. **1668.** 483-85 (SGünther)
Launhardt: Am sausend. Webstuhl d. Z. 2. A. L., Teubn. 05. **889.** Nr. 40 (OKammerer) | **1009.** 111 (Diergaart). **1105.** 334 [Mass. **387.** 141-42 (Buschan)]
Launois, PE, et P.**Roy**: Etudes biol. sur les géants. P.,]
Launoy, L: Phénomèn. nucléair. d. l. secrét. P., 03. **1665.** 86 (Dickel)
Laur, E: Prophetennamen d. alt. Testamentes. Freibg., Univ.-Bh. 03. **891.** Nr. 11 (ABertholet) | **1233.** 271 (Vetter) | **1234.** 404 (Fruhstorfer) [2. B. 393 (Sudhoff)]
Laurans, M: Bienvenu de Jérusalem. Montp., 03. **1009.**]
Laurencie, LdeLa: Le Goût musical en France. P., Joanin et Cie 05. **1764.** 482 (J-GP.)
Laurent, E: Géogr. médic. **160.** 230 (Mense)
— —: Sadism. u. Masoch. **1582.** 5 (Grünhut)
— —: Sexuelle Verirrgn. **1287.** 173 (Fuchs)
— J: La typographie à Bruxelles. Brux., Schepens 04. **1136.** 468-71 (JBeck)
Laurentius, J: Institutiones Juris Ecclesiastici. Freibg., Herder 03. **600.** Nr. 15-16 (AKnecht)
Laureti, S: Zucker u. Alkohol. **1882.** 1130 (vLippmann)
Laurist: Traitem. sangl. des fractur. fermées de la jambe. P. **1649.** XIII. 797 (Hiller) [673 (Herlet)]
Laurie: Mémoires d'un collégien, h. AMühlan 03. **331.**]
Laurila, KS: Versuch e. Stellungnahme z. d. Hauptfrag. d. Kunstphilos. Helsingf., 03. **150.** 513-16 (ATumarkin). **694.** 209-11 (HKrug) | **1798** 39. B. 144-47 (Cohn)
Lauscher, A: Erzbischof Bruno II. v. Köln. K., Bachem 03. **1626.** 396-99 (FSeitz)
Lautenhammer, J: Kurzgefasst. Lehrb. d. Gabelsberg. Stenogr. M., Franz 03. **837.** 174 (R.) [153]
Lautenschläger: Lehrb. d. Physik. **1427.** 18. J. 219 | **1560.**]
Lauterbach, Fr: Gesch. d. i. Dtschld. i. d. Färberei. angew. Farbst. **1644.** 1835 (Binz)
Lauterborn, R: Vogel-, Fisch- u. Tierb. L. Baldners Ludwigsh., Lauterb. 03. **1009.** 2. B. 197-200 (Jacobi) **1271.** Juli. 133-36 (WBölsche)
Lauterer, E: Taunusstimmen. **1398 b.** Nr. 35 (FWiegershaus) [**145.** 682 (Grävell)] **1823.** 756 (KThiess)
— J: Japan. L., Spamer 04. **68.** 199 (SHaslhofer).]
— —: D. Land d. aufgeh. Sonne. **1224.** Nr. 797 (Sokolowsky)
Lavalle u. M.**Lietze**: Uns. Tauben. **1780.** 67 (RS.)
Laveran, A, et F.**Mesnil**: Trypanosomen. **160.** 235-38 (Firket) | **1575.** 253 (Wolff)
Laverrenz, V: Dtschlds. Kriegsflotte. **900.** 1408
Lavisse: Histoire de France. P., Hachette 04. **600.** Nr. 20 (AZimmermann) | **661.** 190 (NP.) | **707a.** 460-62 (GEgelhaaf) | **1289.** Nr. 3, 14 (JJung) | **1325.** 280 (WMarteus). **1696.** 46-47 (JLoserth)
Lawless, E: Maria Edgeworth. Ld., Macmillan 04. **1289.** J. 1904. Nr. 23 (GKrüger)
Lawrinowitsch, AN: Bhdlg. schwer. Retroversioflexion. d. Uterus. Pet., 02. **1286.** 101-2 (Stadler-Lohr.)
Lay, WA: Experim. Didaktik. Wiesb., Nemnich 03. **331.** 519 (MOffner) | **692** 126-53 (MFack) | **1670.** 49 (Cüppers). **1879 b.** 18 | **1906.** $^{20}/_{4}$ (FrScheid)
— —: Führer durch d. Rechtschreibunterr. Ebd., 05. **1670.** 426 | **1799.** 348 (OSteinel) [**867.** 749 (KBeier)]
— —: Uns. Schulunterr. i. Lichte d. Hygiene. Ebd., 04.]
— —, u. E **Meumann**: Exper. Pädagogik. **374.** 124 (Polack)
Layriz, O: Mod. Feldartillerie. B., Eisenschmidt 05. **344.** 231 (2) | **710.** 198-200 (Rr.) | **913 b.** 248-51 (HRohne) | **929.** 1030-33 (vHellebronth) | **1379 b.** II. 99-100 (Weigner)
Lazar, B: Ladisl. de Pâal. P., Libr. de l'art 04. **853.** 247 (GvTérey) | **1890.** 65 (vEggeling)
Lazarus, M: Pädagog. Briefe, h. ALeicht. Bresl., Schles. V.-A. 03. **145.** 681 (CSchröder) | **477.** 891 (E.vSallwürck)
— —, u. E **Meumann**: Exper. Pädagogik. **374.** 124 (Polack)
Layriz, O: Mod. Feldartillerie. B., Eisenschmidt 05. **344.** 231 (2) | **710.** 198-200 (Rr.) | **913 b.** 248-51 (HRohne) | **929.** 1030-33 (vHellebronth) | **1379 b.** II. 99-100 (Weigner)
Lazar, B: Ladisl. de Pâal. P., Libr. de l'art 04. **853.** 247 (GvTérey) | **1890.** 65 (vEggeling)
Lazarus, M: Pädagog. Briefe, h. ALeicht. Bresl., Schles. V.-A. 03. **145.** 681 (CSchröder) | **477.** 891 (E.vSallwürck)
— —: **1781.** 548-49 (MNath)
— P: Path. u. Therap. d. Pankreaserkrkgn. **450. J.** 1904. S. 804 (Seitz) | **1099.** 53 (Esch)
Lazzioli, C: Legioni pratiche di lingua italiana. I. Chiari. Gardelli 05. **889.** Nr. 26 (BWiese)
Lea, HCh: Gesch. d. Inquisition i. Mittelalter, tr. fl Wieck u. MR chel, h. JHansen. I. Bonn, Georgi 05. **412.** Nr. 50
Leach, A: Food inspect. a analysis. **1765.** 189 (Bömer)
Leaf, CH: Clin. causes of cancer of the breast. Ld., Const. **1251.** 12 (Rohleder) [**561.** 401 (GA.)]
Le Bachelet, SJ: I. Immaculée Conception. P., Bloud 05.]
— —: Ven. Servi Dei Roberti Cardinalis Bellarmi de immaculata etc. P., Beauchesne 05. **1264.** 195
Lebensmittelbuch, schweizer. Bern. **949a.** 179 (E.) | **439.** 944 | **1279.** 574-76 (ERost) | **1644.** 1803 (Mai), J. 1904. S. 1901 (Mai) | **1765.** 190 (Mai)
Leber, H: Fettsucht. **1099.** 328 (Esch) [392 (Weiss)]
— Th: Cirkul. u. Ernährgsverh. d. Auges. **1798.** 37. B.]
Lebesque, H: Leçons s. l'intégration. P., Gauth.-Vill. 04. **133.** 366 (AKneser)
Leblerre, J: Le mouvement réformiste. L., Teubn. 02 **331.** 537 (Ackermann) | **1371.** 174 (HBorbein)
Le Blanc, M: Darst. d. Chroms mitt. elektr. Strom. **1644.** 635 (S.) [118 (Böttger)]
— —: Lehrb. d. Elektrochem. **1644.** 40 (Sieverts) | **1790.**]
Lebourgeois: Fract. susceondyl. transvers. de l'humerus. P. **1649.** XIII. 817 (Pfeiffer) [mann]
Lebreton, P: Glandes bulbo-uréthrales. **405.** 536 (vHof-]
Le Camus, E: Falsche Exegese. Schlechte Theologie, tr. CRacke. Mainz, Lehrlingsh. 06. **804.** 239 (R.)
Lecène, P: Tumeurs mal de l'intest. grêle. **414.** 38 (Einhorn) [252 (Ostwald)]
Le Chatelliera-Boudouard: High temper. measurem. **1647.**]
Lechler, Kv: D. bibl. Lehre v. hl. Geiste. Gütt., Bertelsm **852.** 324-29 (KvLechler)
Lechner, E: Graubünden. **1821.** 107 [eisen]
— —: Oberengadin. L., Engelmann 00. **918.** 245 (Uibel-]
— J: Reichshofger. u. kgl. Kammerger. i. 15. Jhdt.

Digitized by Google

Innsbr., Wagner. **661.** 430 (MJansen) | **838.** 19 (Oppermann). [tag 03. **946.** 111 (JEllinger)]
Lecky, WEH: English manners un conditions. L., Frey-/
Leclercq, H: Les martyrs. **1263.** 12. J. 654 (Michaud)
— —: L'Afrique chrétienne. P., Lecoffre 04. **661.** 839 (GA.) | **891.** Nr. 11 (EHennecke) | **986.** 151-54 (Th Preuss) | **1263.** 12. J. 655-58 (Michaud) | **1264.** 233-35 (F Wieland) | **1639.** 281-82 (Aflarnack)
Leclère, A: Le mouvement cathol. kantien en France à l'heure présente H., Kaemmerer 02. **1264.** 240 (JMargreth)
Lecointe, G: Duodénite ulcér. urém. P. **426.** 388 (Loeb)
— —: Im Reiche d. Pinguine, tr. WWeismann. H., Geb. & Schwetschke 04. **412.** Nr. 31 | **1686.** 418-20 (M Lindeman) [(vWurzbach)]
Lecomte, H: A. Dumas. P., Tallandier 02. **886.** 72|
Lecornu, P: Faits industriels. P., 04. **406.** 1008
Lecouillard: Therap. Wert d. Blasendehng. Ebd., 03. **406.** 185
Lécrivain, Ch: Etudes sur l'histoire Auguste. P., Fontemoing 04. **1586.** Nr. 45 (AStein)
Le Dantec, A: Pathol. exotiqu. **160.** 233 (Mense)
— F: Les lois naturelles. **1583.** 959 (Kronfeld) | **1584.** 252
Ledebur, A: Hdb. d. Eisenhüttenkde. L., Felix 02/03. **1711 b.** 73 (AS.)
— —: Mech.-metall. Technol. Br., Vieweg 05. **45.** Lit. 24 (Hlb.) | **404.** 290, 549 (RAlbrecht) | **439.** 392 (Wüst). **546.** 30, 91 (RKrüger) | **586.** 261 (Hb.) | **599.** 232 (Feitler) | **909.** 125 (Borchers) | **1268.** 69 (Wedding) | **1288.** 309 (RB.) | **1609a.** 30 (Schuberg) | **1628.** 31 (Wedding). **1642.** 384 (Neumann) | **1644.** 392 (S.), 716 (AM.) | **1711b.** 62 (JF.) [(Günther)]
— —: Ueb. d. Bdtg. d. Freiberg. Bergak. **1009.** 112|
Le Dentu, A: Clinique chirurg. **1583.** 1063 (Ullmann)
Lederer, E: Therap. a. d. österr. Univ.-Klinik. **409.** 80 (Grätzer) | **717.** 286. B. 223 (Neumann) | **906.** 510 (Samter) | **1268.** 71 (L.) | **1877.** 252 [bruckner)]
— M: Flechtenflora v. Amberg. **394.** 98. B. 496 (Zahl-/
— P: Lehrb. d. Handels- u. Gewerberechts f. Handelsakademien u. höh. Handelsschulen. W., Hölder 04. **75.** 376-77 (Spiegel) | **404.** 295 (AWatzke) | **1800.** 163 (E Kaller)
— St: E. sehr notwend. Reform a. d. Gebiete d. kathol. Lehre u. Praxis. Augsb., Lampart 05. **600.** Nr. 22 (W Ott) | **779.** Nr. 13, S. 154 | **1079.** 122 (S.) | **1264.** 211 (P Schanz) [(Rosin)]
Ledermann, R: Verh. d. Haut b. inn. Krkhtn. **1618.** 222|
— —: Mikrosk. Technik. **1297.** 82 (Falk)
Lederstrumpf, D. Fuchs. **398.** 122 (Keller) | **399.** 165 | **514.** 280 (E.) | **515.** 291 (Ldr.)
Ledoux, E: Infl. du chlorof. sur le sein. P., 04. **406.** 1008
Leduc, St: Jonen- od. elektrolyt. Therap. **1573.** 1376. **1579.** 1610 (Gumprecht)
Lee, EM: Tschaikovski. Ld., Wellby 04. **1764.** 267 (GB.)
— GC: The history of North Amerika. X. Phil., Barrie 04. **214.** Nr. 266 (-s.) | **1205.** 66 (PEhrenreich), 73 (Zimmermann) [111 (Vogel)]
— J B de: Obstetrics for nurses. Phil., Saunders. **406.**|
Leedes, R: J. E. Graf v. Hoyos-Sprinzenstein. W., S.-V. 02. **882.** Nr. 3 (Thiel)
Leege, O: Vögel d. ostfries. Inseln. Emd., 05. **630.** 45. B. 318 (HLönns) | **688.** 238 (T.) | **1067.** 115 | **1132.** 389 (Heniche)
Leemann, H: Konkursgründe n. d. Bnudesges. üb. Schuldbetreibg. u. Konkurs v. $^{11}/_{4}$ 1889. Z., Schulthess 05. **425.** 333-34 (MBartholdy) | **801.** 260 (Blumenstein) | **1136.** 167 (FGschwend)
Leener, CDe: Le Charbon dans le Nord de la Belgique. Brüss., Misch & Thron 04. **1598.** Nr. 30 (ad. br.)
Leers, O: Traumat. Neurosen. **1582.** 669 (Kalmus)
Leersum, ECv: De arts en de Geschiedenis Zijner wetenhap. Leid. **780.** 157 (vdBurg)
Leesen, Hv: Frederic Bastiat. M., 04. **164.** N. F. III. 516 (MSchippel) | **1826.** 372 (FEulenburg)
Lefas, E: Hématologie et cytologie. **1575.** 121 (Wolff)
Lefébure, L: Portraits de croyants au XIXe siècle: Montalembert, Cochin etc. P., Plon 05. **334.** 153-55 (N Paulus)
Lefebvre: Luxation du radius. Lille. **1649.** XIII. 818 (Pfeiffer) [(Freyhan)]
Lefévre: Phénomènes de sugg. et d'autosugg. **414.** 782|
— A: Germains et Slaves. Origines et Croyances. P., Reinwald 03. **882.** Nr. 4 (AESchönbach) | **1205.** 150 (Kirchhoff)
— —: L'Italie antique. P., 05. **357 a.** 55 (KJBloch)
— P: History of New Paltz. Fort Orange Press 03. **483.** 148 (ABeyer) [04. **1254.** 374-76 (Vöge)]
Lefèvre-Pontalis, Eug: L'architect. gothique. P., Picard|
Leffmann, H, a. W **Beam:** Select. meth. i. food analys. Phil. **439.** 876 (vBuchka) | **1765.** 645 (Neufeld)
Leffson, A: Immermanns Alexis. G., Perthes 04. **489.** XI. 782-83 (WDectjen)
Legahn, A: Physiol. Chemie. **294.** 161 (Zernik) | **434.** 983 (Lohnstein) | **439a.** 425 (E.) | **609.** 235 | **906.** 690 (Grosser) | **1211.** 226-27 (Plaut) | **1236.** 288 | **1251.** 293, 353 (Scheck) | **1287.** 284 | **1288.** 333 (PR.) | **1583.** 2133 (Katz). **1584.** 590 | **1642.** 480 (Röthmann) | **1644.** 682 (H.) | **1647.** 253 (Ostwald) | **1729.** 357 (Kobert) | **1753.** 81 | **1877.** 197
Legband, P: Münchner Bühne u. Literatur i. 18. Jhdt. M., Franz 04. **412.** Nr. 44 (EvKomorzynski) | **889.** Nr. 44 (AvWeilen) | **1168.** 23. J. 58 (RMMeyer)
Legendre, P: Un manuel tironien du 10e siècle. P., Champion 05. **837.** 374-76 (Fu.)
Legerlotz: Parzival v. Wolfram v. Eschenbach. Biel., Velh. & Klas. 03. **1695.** 108 (FKuntze) [896 (Zdarek)]
Leghan, A: Assimilat. u. Dissimilat. L., Göschen. **1574.**|
Légier, E: Martinique et Guadeloupe. **1882.** 1166 (vLipp-/
Legou, E: Entwickl. d. Foetus. **406.** 182 [mann)]
Legrain, E: Sur l'abus du quinquina par Bern. P., Mal. **780.** 441 (vdB.)
Legrand-Girarde, E: Le génie en Chine 1900-1901. P., Berger-Levrault 03. **1190.** 69. B. XLIV-XLVI (AK.)
Legros, L: Berechng. e. städt. Lichtverteilgsnetz. **45.** Lit. 12 (F)
Le Hardy, G: Histoire de Nazareth et de ses sanctuaires. P., Lecoffre. **661.** 834 (JP.) | **1631.** 421
Lehautcourt, P: Hist. d. la guerre $^{20}/_{1}$. Ebd., 04. **710.** 116. 1129. 383-84 (AB.) | **1190.** 71. B. XXII-XXIII (-b-). **1379 b.** 1. 36 (-ek-) | **1325.** 394 (WMartens)
Lehfeldt, D: Wasser. **73 a.** Nr. 6 | **421 a.** 345 | **575.** 561. **1644.** 1883
— —: Zuckerindustrie. **439 b.** 769 (Heinze) | **1560.** 385. **1642.** 552 (Ahrens) | **1882.** 1613 (vLippmann)
Lehfeldt u. **G.Voss:** Herzogt. Sachsen-Meiningen. J., Fischer 04. **1735.** 157 (Schnütgen)
— P: Einführg. in d. Kunstgesch. d. Thüring. Staaten. Ebd. **1212 a.** 76 (RFreytag)
— RA: Elektrochemistry. **1647.** 52. B. 252 (Ostwald)
Lehmann: Indust. d. alkoholfreien Getränke. **36.** 301 (PS.)
—: Kontus. d. Abdomens. Freib. i/B. **1141.** 27 (Aronheim)
— A: Berichtiggn. u. Ergänzgn. f. d. naturwissensch. Unterr. I. u. II. Tl. Zwickau, Förster u. Borries 05. **600.** Nr. 19 (FNeureuter) | **838 a.** 185 | **867.** 13. J. 155 (EWalther) [J. 1904. Nr. 26 (LKoch)]
— —: Bilder z. alt. Gesch. L., Wachsmuth 04. **1289.**|
— —: Geograph. Charakterbilder. Ebd., 03/4. **66.** 141 (Hk.)
— —: Schnecken u. Muscheln Dtschlds. Zwick., Förster & Borries 04. **838 a.** 1. 157 | **1020.** 196 (EKlein). **1164.** 17-23 (OBoettger) | **1173.** 517 (BLandsberg) | **1288.** 140 (vHaustein) | **1634.** 73 (Kneucker)
— ARH: Krankheit. Begabg., Verbrechen. B., Gnadenfeld & Co. 04. **169.** 51. J. 467 (Klee) | **1583.** 1764 (Redlich)
— CF: Babylon. Kulturmiss. **1009.** 41 (Sudhoff) | 11. 356 (Albrecht) [04. **412.** Nr. 30 (βς)]
— E: Mystik i Hedenskab og Kristendom. Kop., Pios|
— G: Möbilmachg. 1870-71. B., Mittler. **214.** Nr. 106,

Digitized by Google

S. 236 (Bigge) | **412.** Nr. 34 | **588.** Nr. I, S. 13-19. Nr. 2, S. 69-78 (HJ.) | **725.** 120. B. 1-25 (EDaniels) | **913.** 873-79, 893-99, 923-27 (vBlume) | **1379 b.** II. 96 (B.) | **1731.** 357 | **1886.** 307-8, 313-14 (KWitte)

Lehmann, H: D. Untersehr. i. Tatbestande d. schriftl. Willenserklärg. Bonn, Röhrscheid u. Ebbecke 04. **425.** 24. B. 113-13 (Titze), 174 (Hinsberg) | **1239.** 28 (HMeyer)

— K: Angriffe d. 3 Barkiden auf Italien. L., Teubn. 05. **913 b.** 331-33 (Siegleschmidt) | **1325.** 435-36 (WMartens)

— —: Lehrb. d. Handelsrechts. 1. Lief. L., Veit & Co. 05. **412.** Nr. 51 | **1292.** Nr. 10 (Schstn.)

— —: Rezeptionen germanisch. Rechte. Rost., Adler 05. **550.** 169 (Oetker) [79 (Blasius)]

— KB, u. RO. **Neumann**: Abl. u. Ermit. d. Bakter. **1070.**

— Lilli: Studie z. Fidelio. L., Breitk. & Härt. 05. **378.** 964 (EKloss) | **1156.** 109 (PRaabe)

— M: Frh. v. Stein. L., Hirzel 05. **214.** Nr. 154, S. 41-44, 51-52 (HPrutz) | **215.** 314 (KI.) | **913b.** 269 (vJanson). **1166.** 215 | **1325.** 393 (LZürn) | **1704.** 94. B. 412-46 (O Hintze) | **1904.** 28/9.

— O: J. Frick's Physikal. Technik etc. 7. A. Br., Vieweg 04. **213.** 110-12 (WK.)

— —: Flüssige Krystalle. **112.** 19. B. 129-33 (Rhumbler). **416.** 207-10 (Goldschmidt) | **1789.** 24-26 (ERieeke) | **1647.** 51. B. 756 (Ostwald) | **1790.** 56 (Poske)

— —: Schulgärten i. Dresden. **539.** 431 (WT.) | **867.** 283 (HTittmann) [78 (Barth)]

— P, u. H. **Stadlinger**: Hilfstabellen. **439 a.** 425 (E.) | **1637.**

— R: Lehrb. d. philosoph. Propädeutik. B., Reuth & Reich. 05. **214.** Nr. 86 (AMesser) | **412.** Nr. 52 (Drng). **875.** 83. H. 104 (RWindel) | **889** Nr. 15 (FrPaulsen). **1325.** 22 (HMeltzer) | **1695.** VI. 43 (FRose) | **1695.** 95-99 (AZehme) | **1696.** 465-68 (JLoos)

— —: Dtschs. Leseb. f. d. höh. Lehranstalten. I-IV. L., Freytag 04/05. **412.** Nr. 4 | **590.** 495 (Buschmann). **875.** 83. H. 102 (RWindel) | **1695.** 409-15 (KEndemann)

— —: Religion u. Naturwissenschaft. Str., Bongard. **214.** 413 (KvL.)

— —: Wege u. Ziele d. philosoph. Propädeutik. B., Reuth. & Reich. 05. **412.** Nr. 52 (Drng.) | **875.** 83. H. 104 (RWindel) | **889.** Nr. 15 (FrPaulsen) | **1325.** 22 (H Meltzer) | **1695.** 95-99 (AZehme) [73 (OSteinel)]

— —, u. A. **Scobel**: Atlas. Biel., Velh. & Klas. 03. **1799.**

— —, u. W. **Petzold**: Atlas f. d. Mittel- u. Oberstufen höh. Lehranstalt. 3. A. Ebd., 04. **66.** 22 (Ilk.)

— W: Z. Reform d. Reichsstrafgesetzbuch. B., Guttentag 05. **124.** 22. B. 86 (HGross) | **1239.** 544 (Soergel)

— —: Vermögensstraf. d. röm. Rechts. Ebd., 04. **169.** 284 (BvBonin) | **1292.** Nr. 5 (POertmann)

Lehmann-Hohenberg: Naturwissensch. u. Bibel. J., Costenoble 04. **157.** 463 (vButtel-Reepen) | **596.** 91-93 (MRosenmüller) | **865 b.** 17 (ME.) | **1879 b.** 11 | **1886.** Nr. 13 (H Franke) [**922.** 34. B. 392 (Bouchal)]

Lehmann-Nitsche, Ph et R: Et. anthrop. sur les Indiens | — R: Sammlg. Boggiani. Buen. Air. **387.** 96 (Fischer)

Lehmann-Richter, EW: Prüfgn. i. elektr. Zentralen. Br., Vieweg 03. **412.** Nr. 1

Lehmen, A: Lehrb. d. Philosophie. Freib., Herder 04. **68.** 260 (LZeller) | **216.** 399 (Geyser) | **600.** Nr. 17 (F Sawicki) | **693.** 86-91 (CSchreiber) | **804.** 234-35 (ABellesheim)

Lehmgrübner, P: Mittelalterl. Rathausbaut i. Dtschld. 1. T. B., Ernst 05. **214.** Nr. 241 (CSchinhammer) | **853.** 541 (HBergner) | **1612.** 362 (Wolff) | **1711b.** 62 (Schr.)

Lehmkuhl, A: Arbeitsvertrag u. Streik. Freib., Herder 04. **68.** 394 (KSchwechler) | **600.** Nr. 4 (HRost) | **842a.** 260-63 (GvPoellnitz) | **1136.** 314 (Kuonrath)

— —: Casus conscientiae. Freib., Herder 03. **1233.** 485 (AKoch) | **1292.** 411 (GZelger)

Lehnbuch Friedrichs d. Strengen, h. WLippert u. H Beschorner. L., Teubn. 03. **159.** 345-47 (AMeiche). **986.** 167-69 (KvKauffungen) | **1804.** 378 (UStutz) | **1826.** 551-53 (JStrieder) | **1836.** 414-17 (ODobeneeker)

Lehne, A: Tab. Uebers. üb. d. künstl. org. Farbstoffe. **491a.** 379 (Kl.) | **492.** 143 (S.) | **1644.** 680, 1836 (R.)

Lehnert, M: Lucretius i. d. Renaissance. Königsb., 04. **1009. IV.** 277 (Strunz) | **1585.** Nr. 14 (ABrieger)

— WM: Mod. Kältetechnik. **469.** 530 (z.) | **546.** 111 (RK.) | **575.** 211 | **1612.** 511 (Nussbaum) [**1129.** 126 (K.)) —'s Hdb. f. d. Truppenführer, h. Immanuel. B., Mittler.)

Lehnpfuhl, P: Masstafel f. Grubenhölzer. **399.** 588 | **514.** 53-54 (E.)

Lehr, J: Polit. Oekonomie i. gedrängter Fassg. 4 A., h. CNeuburg. M., Lindauer 05. **357a.** 12-14 (ELeser) | **1826.**

Lehrbuch d. Psychiatrie. **1583.** 1683 (Ik.) [373 (-r.)]

— d. kathol. Religion. 10. A. M., Oldenbourg 03. **590.** 573 (Scholl) | **1264.** 358 (JLinneborn) [**1129.** 124 (St.)]

— f. d. Sanitätsmannsch. d. schweizer. Armee. 10. A. | — u. Leseb. f. Schüler an gewerbl. Vorbereitgs.- u. Fortbildgsschulen. W., Graeser 03. **404.** 440 (FKneschaurek) [(MLoeper-Housselle)]

Lehrerin, d. verheiratete. **524.** 45 | **864.** Nr. 25, S. 068-75

Lehrerpensionsgesetze. Dr., Köhler. **429.** 73

Lehrpläne u. Lehrauftg. f. d. Oberrealschule d. Stadt Köln. **1135.** 403 (MNath)

Lehwess, W: Engl. Arbeiterwohngn. B., Ernst 04. **602a.** 117 | **1070.** 78 (Blasius) | **1622.** 27 (OV.)

Lejars: Dringl. Operat. **1618.** 492-93 (vOettingen)

Le Jau, Frost, Francis: The „Art de Contemplacis" of R. Lull. Baltimore, JMurphy 03. **886.** Nr. 6 (BSchädel)

Leibniz, GWv: Neue Abhdlgn. üb. d. menschl. Verstand, tr. CSchaarschmidt. 2. A. L., Dürr 04. **600.** Nr. 23-24 (FSawicki) | **1260.** 479

— —: Hauptschrift. z. Grundlegg. d. Philosophie, tr. ABuchmann, h. EOassirer. Ebd., 04. **588.** Nr. 8, S. 464 (WDeetjen) | **590.** 237 (KVorländer) | **803.** 224 (HRenner) | **891.** Nr. 20 (EWMayer)

Leichner: Z. Impffrage. **523.** 511 (Passant)

Leicht, A: Lazarus. Ebd., 04. **473.** 267 (Brand) | **1233.** 642 (LBaur) | **1283.** Nr. 2 (ADyroff) | **1586.** Nr. 7 (ADöring) | **1787.** XIII. 140 (MLobsien)

Leichtentritt, H: Fred. Chopin. B., Harmonie 05. **1156.** 366 (MPuttmann) | **1344.** 738 (KThiessen) | **1565.** 831 (-h-) | **1763.** 711, 730 (LLandshoff) | **1764.** 513-14 (LLandshoff) [**1764.** VII. 71 (AH.))

— —: Gesch. d. Musik. B., Hillger. **1763.** 997 (DrWN.).

Leidlich: Landwirtschaftslehre. **1560.** 169

Lejeune, E: D. Münzen d. Burg Friedberg. B., Münzblätter 05. **362.** 82

Lejeune-Dirichlet, G: Vorlesgn. üb. d. Lehre v. einfach. u. mehrfach bestimmt. Integral., h. GArendt. Br., Vieweg 04. **412.** Nr. 17-18 (E-l.) | **1696.** 53 (EGrünfeld). **1800.** 242-43 (Czuber)

Leiffholdt, F: Prakt. Lehrgang d. span. Sprache z. Einführg. i. d. span. Handelskorrespondenz. Freib., Mauckisch 05. **418.** 306 | **598a.** 519 (Gräfenberg) | **833.** 286 (Sr.) | **1741.** 17. J. 73 (FH.)

Leimbach, K: Ausgew. bibl. Geschicht. d. alt. u. neuen Testaments. Hann., Meyer 04. **1809.** 163 (KLöschhorn)

— KL: Leitf. f. d. evang. Religionsunterr. i. d. höher. Lehranstalten. Ebd., 04. **880.** 167 (Jordan) | **1135.** 618 (RPeters)

— —: D. dtschn. Dichter. L., Kesselring. **355.** 76

— —: Ausgew. dtsche. Dichtgn. Ebd., 01. **1387.** 306. **1800.** 472 (WAllammer) [Hörnig. **214.** Nr. 178 (LD.))

Leinburg, Gv: Abt v. Heisterbach. Lübeck, Werner & J

Leiningen, H: Im Vorzimmer d. Kaisers. **1166.** 192

Leipnik, N: Barbizoner Schule. **1890.** 161-62 (BLaizar)

Leipoldt, J: Koptische Ausztge. a. d. 8. Buche d. Apostol. Konstitut. L., Hinrichs 04. **891.** Nr. 23 (HAchelis) | **1585.** Nr. 19 (ENestle) [Nr. 24 (GKrüger)]

— —: Didymus d. Blinde v. Alexandria. Ebd., 01. **891.**

— —: Schenute v. Atripe u. d. Entstehg. d. nation. ägypt. Christent. Ebd., 03. **1294.** 108 (GFicker)

Leipzig in Geschicht. u. Bildern. L., Dürr 04. **159.** 352 (Ermisch)

Digitized by Google

Leipzig i. J. 1904. L., Weber. **159.** 351 (Ermisch)
Leisching, J: D. Hauptströmgu. d. Kunst d. XIX. Jhdts. Brünn, Winiker 04. **882.** Nr. 19 (JNeuwirth)
Leiser, H: Geist. Ermidg. d. Schüler. B., Modern-pädag. V. 05. **214.** Nr. 148 (Doernberger) ¦ **216.** 207 (Meune). **1251.** 432 (Baron) ¦ **1904.** 17/6. (Hofmann vWallenhof). **1907.** 24/6. (Frankfurter) [53 (J.)] **1339.** 447-49)
Leisner, O: Schulrat Dr. Hempel. L., Strauch 05. **865a.**/
— S: Konserv. Bhdlg. d. Tubargravid. Ki., 03. **406.** 119
Leist, A: Untersuchgn. z. inn. Vereinsr. m. Beiträg. z. R. d. Aktiengesellsch., Gesellsch. m. beschr. Haftg. u. Genossenschaften. J., Fischer 04. **425.** 327-29 (Kisch). **719. 3.** F. 29. B. 837-40 (Klingmüller) [Birkner])
— —: D. georg. Volk. Dr., Pierson 03. **884.** Nr. 10 (F)
— C: Steuergn. d. Dampfmasch. **469.** 687-88 (CRudolf). **1710.** 1049 (Körner)
— E: Sanierg. v. Aktiengesellschaft. B., Siemenroth 05. **204.** V. 71 (OBernstein)¦ **1114** 271 (Goldmann)
Leiter, F: Gemeindeverwaltg. W., Perles 05. **408.** 626. **1494.** 26. J. 966 (Markull)
Leitfaden f. d. Unterr. i. d. Waffenlehre a. d. kgl. Kriegsschulen. 10. A. B., Mittl. **1129.** 437-38 (JM.)
Leitgeb, O.v: Bedrängte Herzen. B., Fleischel 04. **1432.** Jan. 600 (CBusse)
Leitholf, F: Erinnergn. a. mein Diakonissenleben. L., Deichert 04. **1545.** 592-95 (ClMaria)
Leitner, F: Selbstkostenberechng. industriell, Betriebe. Fr., Sauerländer 05. **404.** 556-57 (RFiedler)¦ **439.** 624 (vLippmann)¦ **439a.** 522 (R.)¦ **1629.** 570¦ **1711b.** 74 (Rcesei)
Leitschuh, FF: Flötner-Stud. I. Str., Beust 04. **412.** Nr. 42 (HB.)¦ **853.** 535 (PJR.)¦ **1890.** 32-34 (AHaupt)
— —: Plakettenwerk P. Flötner's. Ebd., 04. **1735.** 96 (F.)
Leitzmann u. Wiesemann: Hdb. d. Verwaltg.-Strafr. **1105.** 334¦ **1858.** 141 (Kl.) [388 (Ebstein)]
— A. u. C.**Schüddekopf:** Lichtenberg's Briefe. **1009.** IV.]
Leivisk&, J: Küstenbildgn. d. bottn. Meeres. **329.** 264
Leixner, O.v: Ges. d. dtschn. Literatur. 7. A. L., Spamer 06. **882.** Nr. 24
— —: D. Weg. z. Selbst. B., Felber. **314.** 327-28 (H vW.)¦ **1137a.** 1056 (vH.)¦ **1226.** 548-49 (ThAchelis)
Leman, A: Schattenphänomene b. Finsternissen. B., Schwetschke 02. **1789.** 160 (Mainka)
Le Mang, G: D. Volksschule d. Zukunft. L., Hahn 03. **318. 33.** J. Beil. 3 (HGrosse)
Lemarié, C: Rat. abinent. du nourriss. à l'époque du sevrage. P., 04. **406.** 1008
Lemberg, P: Gefängnisseelsorge u. charitat. Fürsorge f. Gefangene u. Entlassene i. Preussen. Münst., Regensberg 03. **1264.** 454 (ABinkhoff)
Lembke, F: Ländl. Fortbildgsschule. Kiel, Lips. & Tisch. 05. **867.** 759 (Gr.)¦ **1524** 317 (S.-A.)¦ **1556.** V. 702
— —: Dän. Volkshochschule. Ebd., 04. **444.** 52-54 (GF.)
— —: Rechenbuch. **1564.** 267 [113 (O.)]
Lemm, O.v: Alexanderroman b. d. Kopten. **1009.** 50, 86.]
Lemme: Religionsgesch Entwicklg. od. göttl. Offenbarg.? Karlsr., Evang. Schriftenver. 04. **887.** Nr. 3 (Winter)
— L: Christl. Ethik. I. Gr.-Lichterfelde, Runge 05. **880.** 271 (Grützmacher)¦ **887.** Nr. 19 (RHGrützmacher)¦ **1137a.** 1153 (JB.)¦ **1245.** 757-59 (Bunke)
— —: Wer war Jesus? B., Zillessen. **815.** 390
Lémoine, G: Path. interne. **414.** 1267 (Grober)
— P: Miss. dans le Maroc occidental. P., Comité du Maroc 05. **585.** 87. B. 211 (r.)
Lemonnier, H: Les guerres d'Italie, La France sous Charles VIII., Louis XII., François I. P., Hachette 03. **600.** Nr 14 (AZimmermann)
— —: La lutte contre la maison d'Autriche, La France sous Henri II., h. ELavisse. Ebd., 04. **600.** Nr. 14 (A Zimmermann) [Klas. 04. **1695.** 107 (FKuntze)]
Lemp, E: Aufs. zeitgenöss. Schriftsteller. Biel, Velh. &]
— —: Schillers Welt- u. Lebensanschaug. i. Aussprüch. aus sein. Werken u. Briefen. Fr., Diesterweg 05. **214.** Nr. 95, S. 145-48¦ **412.** Nr. 20 (MK.)¦ **477.** 1617 (KBerger)¦ **1122.** 234 (OB.)¦ **1886.** 1112 (-n.)¦ **1907.** 28/12. (L Geiger) [174 (AWenese)]
Lempertz, HG: J. P. A. Wagner. K., Dumont 04. **1890.**]
Lempp: Missbildgn. d. Finger u. Zehen. M. **1650.** 370 (Blencke)
Lendenfeld, Rv: Zoolog. u. somatolog. Wandtafeln. Pr., 03. **1696.** 252 (HVieltorf)
Lenecek, O: Illustr. gewerbl. Materialienkde. **491a.** 858 (Kl.)
Lenfant: La grande route du Tchad. P., Hachette & Cie. 05. **585.** 87. B. 242 (Sg.)¦ **1668.** 571-75 (PStaudinger)
Lengerken, O.v: Arzneibuch f. Mediziner. **396.** 468 (Gumprecht)¦ **397.** 8. J. 159¦ **523.** 509 (Rump)¦ **1211.** 46 (Fr Müller)¦ **1573.** 1193
Lengnik u. Baron **Klimburg:** Unsere Wehrmacht z. See. W., Seidel 04. **1190.** 71. B. XIX-XXII (M.-)
Lenhartz, H: Mikr. u. Chemie a. Krankenb. **185.** 159 (Pagel)¦ **342.** 273 (Brod)¦ **389.** Ref. 35. B. 791 (A Luerssen)¦ **1251.** 292 (Mohr)¦ **1583.** 1235¦ **1618.** 189 (Rosin) [**216.** 23 (Neuhaus)]
Lenke, A: Königin Luise v. Preuss. L., EASeemann 04.]
Lennartz, J: Wandergn. durch d. Eifel. Aach., Kessels 03. **586.** 138 (Hk.)
Lenobel, J: Häuserkataster. W., S.-V. **1567.** 68 (ASt.)
— L: Rasche Prüfg. wicht. Lebens- u. Genussmittel. **1753.** 80¦ **1765.** 127 (Micko)
Lenormant, C: Chir. de la tête et du cerv. P. **396.** 994
Lentz, E: Vorzüge d. gemeins Unterbaues. B., Salle 04. **145.** 376 (JZiehen)¦ **444.** 151 (GA.)¦ **690.** 208 (JMeyer). **1093.** 280 (Fröhlings)¦ **1137a.** 95 (DFr.)¦ **1371.** 102 (G Reichel)¦ **1741.** 165 (KKnabe)¦ **1787.** XIII. 32¦ **1799.** 161 (EFalch)
Lenz, A v: Lebensbild d. Generals v. Uchatius. W., Gerold 04. **882.** Nr. 9 (KvWent)¦ **1190.** 69. B. XXXIX (R Nagy-Egéd)¦ **1379b.** I. 57 (-e.)
— E: Ueb. i. mohammedan. Orient gefund. Tongefässe. Pet., 04. **1852.** 303 (Meyer)
— M: Ausgewählte Vorträge B., Dtsche. Bücherei 05. **412.** Nr. 30 (FSchmeider)¦ **504.** 18. B. 358 (HO.)¦ **889.** Nr. 16 (KJacob)
Leo XIII.: Sämtl. Gedichte, tr. BBarth. K., Bachem 04. **1376.** 68. B. 446-48 (AStockmann)
Leo, F: Originalität d. röm. Literatur. Gött., Vandenh. & Rupr. 04. **1289.** Nr. 13 (OWackermann)¦ **1585.** Nr. 19
— G: Leonardo Leo. Nap., Melfi & Joele 05. **1764.** VII. 71-73 (LSchiedermair)
— N: Stat. d. Menschenleben e. Zweck? B., Löwenthal 03 **882.** Nr. 4 (Soydl)¦ **1221.** 1782 (y)
— R: Häusl. Krankheitspflege. **1287.** 623 (Schnitzler)
Léon, E: Les bouillears de crû. Lille, 03. **1100a.** 315
Leonardi da Vinci: Il Codice Atlantico nella Biblioteca Ambrosiana di Milano, h. GPiumati XXIX-XXXV. Mail., Hoepli 03/04. **412.** Nr. 19 (N.....r.)
Leonardo da Vinci, d. Denker, Forscher u. Poet, tr. M Herzfeld. L., Diederichs **661.** 225 (AHagelstange)¦ **1906.** 5/4. (HUbell)
Leonhard, F: Beweislast. B., Vahlen 04. **402.** 386 (Lobe). **412.** Nr. 15 (OFSchr.)¦ **425.** 293-97 (Kisch)¦ **550.** 208 (Pagenstecher)¦ **1651.** 35. B. 104-13 (LvSeuffert)¦ **1698.** 277-80 (Wienstein)¦ **1715.** J. 1904. S. 606¦ **1808.** 202 (Labes)
— —: D. unlautere Wettbewerb u. s. Bekämpfg. W., Hölder 03. **425.** 24. B. 180-81 (Roedenbeck)¦ **1241.** 58-60 (Müller)
Leonhardi, HFrhr.v: K. Chr. F. Krause als philosoph. Denker, h. PHohlfeld u. AWünsche. Ebd., 05. **412.** Nr. 29 (CDP.)¦ **889.** Nr. 26 (AWernicke)
Leonhardt: Bastarde d. d. dtschn. Karpfen ähnl. Fische. **675.** 350
— J: Mühlengenossenschaft. d. Niederrheius. Darmst., V. d. Reichsverb. d. dtschn. Genossensch. 04. **363.** 229 (CNeumann)

Digitized by Google

Leoni, U, u. G.**Staderini**: Sull' Appia antica. R., Staderini 04. **1696.** 736-40 (FXLehner) | ger)
Leopold: Künstl. Erw. d. Uterus. **828.** 283 (Weisswan-)
— HMR: Exulun trias sive de Cicerone Ovidio Seneca exulibus. Gouda, Koch & Knüttel 04. **1585.** 24. B. Nr. 52 (RHelm)
— JH: Quid Postgatius de origine latini infinitivi et participii futuri activi senserit. Diss. v. Groningen. Leeuwarden, 04. **1585.** Nr. 11 (JHSchmalz)
Lépicier, AM: Tractatus de S. S. Trinitate. P., Lethielleux. **1376.** 69. B. 331 [menthal)]
Lépine, R: Le diabète. P., Baillière. **818 a.** 692 (Blu-)
Le Pippre: Dernier mot sur le Masque de Fer. P., Lavauzelle 03. **889.** Nr. 3 (WBröcking)
Leppla: Geolog. Skizze d. Saarbrückener Steinkohlengebirg. **1151.** 47-48 (Merl.)
Leproux, A: Trav. d. l. comm. d. éboulements. P. **1628.** 121 (Meissner) [mission 03. **1294.** 267 (ASteinmetz)]
Lepsius, J: Ex oriente lux. B., V. d. dtschn. Orient-
— —: A. Harnack's Wes. d Christent. B., Reich-Christi-V. 03. **1294.** 21 (ATitius) [Miss. 02. **1294.** 423 (Titius)]
— —: 1. Eisenacher Konferenz. B., Dtsche. Orient-
— —: Kreuz Christi. B., Reich-Christi 03. **1294.** 395 (ATitius)
— —: Reden u. Aufsätze. 1. D. Kreuz Christi. 2. A. Ebd., 03. **887.** Nr. 16 (Steinbeck)
— —: Reden u. Abhdlgn. II. 2. A. Ebd., 03. **887.** Nr. 18 (Horn)
— R: Geologie v. Dtschld. u. d. angrenz. Gebieten. 2. T. L., Engelmann 03. **66.** 19 (PWagner) | **1205.** 36 (F Regel) | **1686.** 241 (Penck) [(Loeb)]
Lepski, Ch: Phosphorther. d. Rachitis. B. **1579.** 1854)
Lepzien: Neuer Lehrgang z. Einführg. ins Französische. Hbg., Boysen. **201.** 309 (Kahle) [**109.** 73. B. 163-64)
Leredde: Thérapeut. des mals de la peau. P., Mass.)
Leri, A: Cécité et tabes. **1770.** 28. B. 502-3 (Müller)
Lern- u. Leseb. f. d. Geschichtsunterr. I. Hann., Meyer. **690.** 166 (CSpielmann) [läsion. P. **420.** 12 (Bourgeois)]
Leroux: Anat. u. Klin. Unters. üb. otogene Accessorius-
— R: La névrite spuiale d'or. otitique. P., Steinh. **414.** 1131 (Classen)
Leroux-Cesbron, C: Souvenirs d'un maire de village, h. HKlinghardt. B., Weidmann 03. **1695.** 139 (ARohr)
Leroy-Beaulieu, A: Les immigrants juifs et le jud. aux Etats-Unis. **1897.** 5. H. 16 (Ruppin) [(MvBrandt)]
— —: D. chines. Frage. 2. A. L., Wigand. **1823.** 68-70)
— —: Le Sahara. P., Guillaumin. **821.** 107 (Hübner)
Lesage, P: Traitem. diététet. des gastroentérites. P., 04. **805.** 95 (Toff) [(ELentz)]
Lesdain, Cde: En Mongolie. P., Challamel 03. **1205.** 53)
Lesebuch, dtschs., h. RLehmann. L., Freytag 04. **320.** 375) **1741.** 17. J. 23 (Schmitz-Mancy) | **1781.** 554-59 (F Seiler)
—, dtschs. Hann., Helwing 04. **355.** 125 (ThLohmeyer)
—, dtschs. I. T., h. FLinnig. Pad., Schöningh 04. **355.** 93 (ThLohmeyer)
— f. d. 2. Klasse d. Elementarschulen v. J. Gommel u. M. Schick. S., Steinkopf 05. **829.** 385 (F.)
—, dtschs. f. höh. Lehranstalt. 8. A. Hann., Helwing 04. **355.** 125 (ThLohmeyer)
—, dtschs., f. Lehrerseminare, h. JHeydtmann u. EClausnitzer. L., Hofmann. **690.** 228 (JMeyer)
—, dtschs., f. Präparandenanstalt, h. JHeydtmann u. E Clausnitzer. Ebd. **690.** 228 (JMeyer) [(MWagner)]
—, dtschs., f. mehrklass. Schulen. L., Dürr 05. **867.** 363)
— f. Hilfsschule. L., Dürr 04. **865 b.** 31 (K.) | **1337 b.** 1 (-rf.) [Schwann 04. **1670.** 231-36)
— f. d. kathol. Volksschul. d. Rheinprovinz. Düss.)
— f. d. Volksschulen d. Herzogt. Gotha. II. u. III. **1324.** 82-86, 89 (ELinde) [337 (Schumacher)]
—, kirchengesch., h. HRinn, JJüngst. T., Mohr 05. **1809.**)
Leser, E: Spez. Chir. i. 60 Vorles. **450.** 559 (Dumont). **1287.** 623 (Schnitzler) | **1618.** 252 (Bockenheimer)
Lesêtre, H: L'immaculée concept. et l'église de Paris. P., Lethielleux. **661.** 400 (GA.)
Leske, F: Vergl. Darstellg. d. bürgerl. Gesetzb. B., Liebmann 03. **402.** 733 (M.)
— F, u. W.**Loewenfeld**: Rechtsverf. i. intern. Verk. B., Heymann 05. **353.** 68 | **549.** 354 | **1240.** 260 | **1698.** 265 (Keyssner) [Böhlau's N. 05. **1289.** Nr. 23]
Leskien, A: Hdb. d. altbulgar. Sprache. 4. A. Weim.)
Lespagnol, G: L'évolut. de la terre et de l'homme. I. P., Delagrave 04. **66.** 213 (RHotz-Linder) | **1668.** 661 (S Günther) | **1686.** 482 (RLangenbeck) | **1817.** 380)
Lesquen, G.de, et G.**Mollat**: Mesures fiscales, excercées en Bretagne. P., Picard 03. **1501.** 142 (Grützmacher)
Lessel, K: Entwicklgsgeschichte d. kanonist.-scholast. Wucherlehre i. 13. Jhdt. Luxemburg, St. Paulusgesellsch. 05. **661.** 791-96 (FSchaub) | **1376.** 105
Lessen, F: Lungenschwinds. u. Nervensyst. **1580.** 1055 (EMüller) [(Woltemas)]
Lesser, A: Stereoskop. med. Atlas. **717.** 286. B. 108)
— —: Stereosk. gerichtsärztl. Atl. **1297.** 205 (FL.) | **1506.** 338 (AScholz) | **1575.** 1234 (W.) | **1751.** 438 (Rapmund). **1755.** 237 (Krocker)
— E: Leb. d. Haut- u. Geschlechtskr. **109.** 73. B. 475-76 | **134.** 83. B. 410 (Länser) | **1099.** 542 (Saalfeld) | **1087.** 40. B. 99
— —: Verhütg. d. Geschlechtskr. **157.** 297 (Rüdin) | **1506.** 455 (Hoffmann) | **1574.** 311 (Zumbusch) | **1580.** 1405 (Kopp) | **1581.** 60 (Wichert) **1654.** XII. 203 (Lassar)
Lessing, GE, Briefe von u. an, h. LFrMuncker. L., Göschen 04. **1904.** $^{2}/_{4}$. (Minor) | **1905.** $^{10}/_{9}$. (HLambel)
— —: Sämtl. Schriften, h. KLachmann. Ebd., 04. **829.** 343 (PWeizsäcker) [237 (EJaffé)]
— H: Organisat. d. Bank v. Frankreich. **1698.** 57. B.)
— O: 50 Beispiele angewand. Kunst. L., Seemann 05. **390.** 544 (Em.)
— OE: Grillparzer u. d. Neue Drama. M., Piper 05. **214.** Nr. 64 (ASomtag) | **316a.** 45 | **1097.** 187 (MHochdorf) | **1539.** 545 | **1556.** Nr. 17 (WBörner) | **1907.** $^{8}/_{5}$. (RMMeyer) [P., Larose 04. **140.** 19. B. 608 (Laband)]
Lestrade, Cde: Les Monarchies de l'Empire Allemand.)
Le Strange, G: The lands of the eastern caliphate. Mesopotamia, Persia and Central Asia. Cambr., Univ. Press 05. **889.** Nr. 45 (MJdeGoeje)
Lethaby, WR: Mediaeval art from the peace of the church to the eve of the renaissance 312-1350. **1639.** 1293-95 (JS.) [**1573.** 657]
Letienne et Masselin: Précis d. l'urologie clin. P., Naud.)
Leto, G: Le mullità uel procedimento penale. Palermo, Reber 05. **1830.** 293-95 (Beling)
Lettau, A: Flor. Unters. i. West. d. Kr. Löbau. Kön. **394.** 98. B. 521 (Daehne)
Letters of Lord Acton to Mary Gladstone. Einleitg. H Paul. Ld., Allen 04. **1283.** Nr. 8 (HBremond)
Lettner, G: Skioptikon. **73.** 19. J. 1004 (AR.)
Lettow-Vorbeck, O.v: Gesch. d Krieges v. 1866. III. B., Mittler & S. 02. **59.** 935-36 (GRoloff) | **1501.** 272-75 (R Schmitt) | **1704.** 493-98 (FThimme)
— —: Napoleons Untergang 1815. Ebd., 04. **600.** Nr. 12 (AZimmermann) | **889.** Nr. 6 (AKein) | **1271.** Mai 318 (y)
Leu zu Ukrainy: Was wollen d. Antisemiten? **782.** 118-21 (MT.)
Leube, Wv: Spez. Diagn. inn. Krkhtn. L., Vogel. **134.** 82. B. 613 (Penzoldt) | **342.** 201 (Sch.) | **414.** 376 (Grober) | **450.** 756 (Jaquet) | **717.** 285. B. 105 (Dippe) | **1219.** 414 | **1221.** 789 (Braun) | **1287.** 63 | **1574.** 668 | **1575.** 445 (f.) | **1579.** 237 (Fürbringer) | **1580.** 659 (Grassmann). **1581.** 139 (M.) | **1582.** 176 (HW.) | **1877.** 377 (K.)
Leubuscher: Schulhygien. Erwäggn. **1506.** 29. B. 462 (Troeger) [(Loeb)]
— P: Einfl. d. Alkoh. a. Resorpt. d. Nahrg. **426.** 66)
Leue, A: Besiedlgsfähigk. Deutschostafrikas. L., 04. **655.** 1671-72 ((CBallod) [Miklau)]
— —: Dar-es-Salaam. B., Süsserott 03. **1696.** 378 (J)

Digitized by Google

Leuken, C: Apothekengesetzgebg. **1751.** 751 (Räuber)
Leuschner, B: Schulstuhl i. d. Gruppenbank. **1818.** 780 (Wipf) [sionsgesellsch. 02. **1294.** 267 (ASteinmetzP)
— FW: A. d. Leben e. Chinamissionars. B., Ev. Mis-]
Leuss, H: A. d. Zuchthause. B., Räde 04. **334.** 135. B. 665-75 (Liese)
— —: W. Frhr. v. Hammerstein. B., Walther 05. **1168.** 515-17 (HvGerlach) | **1904.** $^{28}/_{5}$. (WGoldbaum)
Leutke, P: Verfügsrecht b. Frachtgeschäft. B., Guttentag 05. **44 b.** 490 | **425.** 24. B. 360 (Coermann) | **479.** 311 (Wolf-Eppinger) | **480.** 433 (Eger)
Levaditi, C: Autitoxische Prozesse. **1574.** 1122 | **1579.** 1570 (Dieudonné) | **1580.** 1738 (Weichardt) [**1851.** 427 (Inama))
Levasseur, E: Hist. d. class. ouvrières de 1789 à 1870.]
Levec, WI: Pettauer Studien. III. W., Anthrop. Ges. 05. **1804.** 363-66 (UStutz) [(Hua))
Leveillé, H: Monogr. v. Oenothera Le Mans. **394.** 603]
Lévêque: Caroli libellum aureum de Plutarcho mentis medico, h. JJHartmann. Leid, Sythoff 03. **1585.** 24. B. Nr. 49 (MPohlenz)
Lever, A: Traumat. Lungenhernie ohne penetr. Thoraxwunde. Gö., 04. **1141.** 153 (Aronheim)
Leverfin, O: Selma Lagerlöf. B., Bard, Marquardt & Co. 04. **477.** VIII. 300 (JScherek) | **1110.** Dez. 380-91 | **1538.** 6. J. 137-42 (LvRoth) | **1907.** $^{17}/_{9}$. (WvWymetal)
Levertoff, P: Ben ha Adam. **1296.** 169 [(e. b.))
Levetus, AS: Imperial Vienna. Ld., J. Lane. **1904.** $^{17}/_{12}$.]
Levi, A: Per un programma di filosofia del diritto. Turin, Bocca 05. **425.** 24. B. 353-54 (Hellwig)
— C: La défense nationale dans le Nord en 1870-71. P., Charles-Lavauzelle. **912.** 28 [Nr. 11 (ALStiefel))
— —: Letteratura Drammatica. Mail., Hoepli 00. **886.**]
— J: The Hebrew Text of the Book of Ecclesiasticus. Leid., Brill. 04. **882.** Nr. 12 (Döller)
— S: Le Népal. P., Leroux 05. **1205.** 190 (EWagner)
— U: I monumenti del dialetto di Lio Mazor. Ven., Dr. v. Visentini 04. **889.** Nr. 24 (PSavij-Lopez)
Levin, W: Meth. Lehrb. d. Chemie u. Mineralogie. B., Salle 05. **73.** 166 (AB.) | **145.** 95 (AWollemann) | **439.** 339 (Brasack) | **1172.** 447 (HWagner) | **1247.** 52. B. 506 (Ostwald) | **1426.** 62 (Trommsdorff) | **1741.** 333 | **1782.** 182 (HFr.) | **1790.** 314 (Krause) | **1800.** 566
Levinstein, S: Kinderzeichngn. bis z. 14. Lebensjahre. L., Voigtländer 05. **214.** Nr. 208 (GKerschensteiner). **387.** 266-68 (Buschan) | **585.** 88. B. 162 | **804 a.** 344 (O Sch.-K.) | **867.** 759 (KHeier) | **1271.** Nov. 316-18 (RM Meyer) | **1671.** 788-89 (ThKoch) | **1781 b.** 59
Levison, W: Vitae sancti Bonifatio archiepiscopi Moguntini. Hann., Hahn 05. **1264.** 415 (FFalk)
Lévon, K: Stud. a. d. Geb. d. zauberrunen. Tammerfors, 04. **506 b.** 1-9 (KKrohn)
Levrault, L: L'Histoire. P., Delaplane. **1289.** Nr. 5 (-b-)
Levy, A: La philosophie de Feuerbach. P., Alcan 04. **150.** XI. 115-19 (CBos) | **412.** Nr. 4 (CDP.)
— —: Stirner et Nietzsche. P., Soc. nouvelle de Libr. et d'Edition 04. **889.** Nr. 17 (HLichtenberger)
— —: Targum zu Koheleth nach südarab. Handschrift. Brest., Fleischmann 05. **1758.** 715-17 (MGinsburger)
— G: Rich. Wagner's Lebensgang i. tabellar. Darstellg. B., Harmonie ver. 04. **477.** 846 (RLouis)
— H: Entstehg. u. Rückgang d. landwirtsch. Grossbetriebs. B., Springer 04. **164.** 21. B. 266 (OPringsheim). **473.** 341-43 (EB.)
— —: Not d. engl. Landwirte z. Zeit d. höh. Getreidezölle. **719.** 3. F. 29. B. 110-11 (CSteinbrück)
— LG: La famille dans l'antiquité israélite. P., Alcan 05. **412.** Nr. 33 (SKr.) | **891.** Nr. 20 (EBischof)
— —: La métaphysique de Maïmonide. Dyon, Barbier-Marilier 05. **412.** Nr. 32 (SKr.) [**406.** 183)
— M: Kryosk. d. Urins i. d. Schwangersch. P., 03.]
— O: D. 19. Jhdt. Dr., Pierson. **544.** Nr. 52, S. 401-5 (RJaffé) | **1598.** 24. J. 369-71 (ES.) [633)
— R: Z. Anat. u. Takt. d. klein. Labias. M., 04. **406.**]
Lévy-Brühl, L: Philosophie Aug. Comtes, tr. HMolenaar. L., Dürr 01. **694.** 19. B. 379 (RMSchultes) | **1786.** 126. B. 73 (HSchwarz)
Lewald, F: A. Lamey. **1778.** 167 (KO.)
Lewandowsky, M: Leitgsbahn. d. Tremens cerebri. J., Fischer 04. **155.** 40. B. 649 (S.) | **429.** 116-17 (Bielschowsky) | **818 a.** 196 (Kohnstamm) | **1770.** 28. B. 497-500 (Müller)
Lewin, L: Fruchtabtreibg. durch Gifte. B., Hirschwald 04. **450.** 89 (Walthard) | **550.** 67. B. 397-400 (Finger). **906.** 317 (Gr.) | **1574.** 140 (Hockauf) | **1575.** 1106
— —: Gesch. d. Juden i. Lissa. Pinne, Gundermann 04. **782.** 56 (CG.) | **1571a. 8** | **1700.** 13-15 (Löwenstein)
— —, u. Guillery: Wirkgn. v. Arzneien u. Giften auf d. Auge. **388.** 75-76 (Bruns) | **906.** 329 (Kosterlitz) | **906a.** 142 | **1574.** 266 (Salzmann), 1086 | **1073.** I. 546-51 (Birch-Hirschfeld) | **1573.** 1191 | **1579.** 474 (Greeff) | **1580.** 1212 (Jodlbauer) [04. **406.** 960)
Lewinski, J: Geh. d. Blut. an Serumalbumin usw. Br.,]
Lewis, AS: Horae Semiticae. Ld., Clay 04. **1758.** 166-78 (HGreessmann) [04. **891.** Nr. 21 (vDobschütz))
— AS: The mythological acts of the Apostles. Ld., Clay]
— M: D. Scholien, d. Theodor bar Köni z. Patriarchengesch. B., Mayer & Müller 05. **891.** Nr. 22 (H Greessmann)
Lewkowitsch, J: Chem. Technologie d. Oele. Br., Vieweg 05. **415 a.** 240 (Eichloff) | **439.** 146 (Ulzer), 167 (Bornemann) | **439 a.** 153 (Mangold) | **469.** 255 (Holde) | **1288.** 464 (Bi) | **1256.** 39 (Allen) | **1642.** 408 (Roth) | **1644.** 364 (Witt) | **1646.** 108 | **1647.** 52. B. 511 (Ostwald) | **1765.** 263 (Bömer)
— —: Oils and fats. **1644.** 155 (Bornemann)
Lewy, J: Ritual d. Pesach-Abends. Bresl., 05. **891.** Nr. 13 (ESchürer) [534-36 (EDaniels))
— M: Ausgew. Vorträge u. Aufsätze. B. **725.** 120. B.]
Lex, M: Idee i. Dram. bei Goethe, Schiller, Grillparzer, Kleist. M., Beck 04. **489.** 217-30 (RPetsch) | **1283.** Nr. 11 (Clemenz) | **1695.** 34-35 (JBeck)
— P: D. kirchl. Begräbnisrecht. Reg., V.-A. 04. **1233.** 156 (Sägmüller) | **1234.** 157 (APachinger) | **1283.** Nr. 4 (NHilling)
Lexer, E: Allg. Chir. **396.** 1291 (Gutzeit) | **517.** 758 (Hocheisen) | **717.** 207 (Wagner) | **906.** 317 (Gr.) | **1221.** 2244 (Bum) | **1251.** 431 (Klatt) | **1287.** 586 (Schnitzler) | **1403.** 501 (König) | **1558.** 352 (Engel) | **1573.** 18 (HLindner). **1579.** 1512 (Kohler) | **1580.** 2331 (vAngerer) | **1618.** 726 (Bockenheimer) | **1649.** 79. B. 327 (Helferich)
—, **Kaliga** u. **Türk**: Unters. üb. Knochenarter. m. Roentgenaufn. B., Hirschwald. **396.** 33-35 (Riehter) | **450.** 787. **1108.** 86 (GMüller) | **1579.** 605 (Kohler) | **1755.** 233 (Tobold)
Lexikon d. dtschn. Strafr., h. MStenglein. B., Liebmann 00/04. **408.** 308-9 (G.)
Lexis, W: Abhdlgn. z. Theorie d. Bevölkergs.- u. Moralstatistik. J., Fischer 03. **1508.** 421-25 (vÖppenheimer).
— —: Reform d. höh. Schulwesens i. Preuss. H., Waisenhaus 02. **1325.** 18 (LZürn)
— —: Unterrichtswes. i. dtschn. Reich. B., Asher 04. **145.** 369-71 (REickhoff) | **588.** Nr. 46, S. 394-96 | **1677.** 196 (Bergmann)
— —: Wesen d. Kultur. L., Teubn. **1823.** 750-52 (JW.)
Ley, A: L'arriération mentale. Brux. **667.** 132 (Fürstenheim) [239-45 (GHerzfeld))
— H: Literar. Tätigk. d. Lady Craven. Erl., 04. **1743.**]
— J: Buch Hiob nach s. Inhalt, s. Kunstgestaltg. u. relig. Bdtg. f. gebildete Leser dargest. H., Waisenhaus 03. **1294.** 98 (AKamphausen) [**434.** 17 (HC.))
Leyden, v: Hdb. d. Ernährgsther. **185.** 156 (Richter).]
—: Grundz. d. Ernährg. u. Diätet. **1099.** 52 (Rosin)
— u. **Goldscheider**: Erkr. d. Rückenm. **417.** 40 (Gaupp). **434.** 983 | **1212.** 26, 763 (M.) | **1251.** 191 (Arnemann) | **1268.** 575 (L.) | **1574.** 1221 | **1583.** 441 (Hofbauer)
— E v: Festrede z. Feier d. 30j. Best. v. Brehmer's Heilanst. **185.** 182 (Pagel)

Digitized by Google

Leyden, E.v: Parasit. Theor. i. d. Aetiol. d. Krebs. **414.** 566 (Classen) | **906.** Karz. 57 (Sticker) | **906a.** 262
— J: Journal of a. tour in the highlands a. western Islands of Scotland in 1800, h. JSinton. Einb., Blackw. 03. **1205.** 111 (FHahn)
Leyder, J: D. belgische Pferd, s. Charakteristik u. Zuchtverhältnisse. B., Parey 04. **412.** Nr. 50 (AEber) | **675.** 347 | **1217.** Nr. 6 (Johuen) | **1564.** 652
Leyen, Fv.d: F. Schlegel. J., Diederichs 04. **215.** 183 (RvG.) | **1271.** Mai 317 (dg)
— —: d. G. Herder. Ebd., 04. **1271.** 317 (dg)
Leyfert, S: Heimatkdl. Unterr. W., Pichler 04. **66.** 140 (RHerold)
Leykauff, A: François Habert u. s. Uebers. d. Metamorphosen Ovids. L., Deichert 04. **889.** Nr. 18 (H Suchier) | **1800.** 298 (JSubak) [21 (ATitius)]
Lhotzky, H: Leben u. Wahrheit. L., Hinrichs 03. **1294.**]
— —: Religion od. Reich Gottes. Ebd., 04. **412.** Nr. 9 (Sn.) | **809.** 303 (VW.) | **1545.** 68 (OGerok)
Lhuillier, H: Urinretent. b. Echinococc. d. klein. Beckens. P., 03. **406.** 185
Libanii opera, h. RFoerster. III. L., Teubn. 04. **412.** Nr. 42 (WS.) | **1585.** 24. B. Nr. 46 (HSchenkl) | **1586.** Nr. 33-34 (RAsmus)
Libbey, W, u. FE **Hoskins**: The Jordan Valley a. Petra. N.Y., Putnam 05. **1668.** 799 (SRuete)
Liber Jesu filii Sirach sive Ecclesiasticus hebraice, ed. NPeters. Freib., Herder 05. **472.** 189 (MF.)
Libert, L: Le Monde de Jupiter. 2. T. Le Havre, Micaux 04. **1270.** 42-44 (LBrenner)
Library of congress. Catalogue. Wash., Government Printing Office 04. **11.** 489 (vR.) | **412.** Nr. 24
Licaga, E, et J.**Ramirez**: La peste bubon. dans le port d. Mazatlan Mex. **160.** 90 (Firket) [32 (PZschorlich)]
Lichatscheff, E: Susannes Tageb. L., Wiegand. **529.** 931-]
Lichtenberg's Briefe, h. AlbLeitzmann u. KSchüddekopf. II., III. L., Dieterich 02/04. **412.** Nr. 7 (MKoch)
— GChr: Aphorismen, h. ALeitzmann. II. H. B., Behr 04. **882.** Nr. 17 (AWimmer)
Lichtenberger, A: Mon petit trote et sa soeur, h. AMühlau. L., Freytag 04. **1680** b. 277-78 (CThLion)
— E: Le „Faust" de Goethe. P., Alean 05. **477.** 982 (GWitkowski)
— H: Heinr. Heine als Denker, tr. FvOppeln-Bronikowski. Dr., Reissner 05. **214.** Nr. 251 (ASonntag) | **473.** 506 (FL.) | **594.** 55 (Br.) | **889.** Nr. 41 (EElster)
Lichtenheld, A: Bruderzwist i. Haus Habsb. **895.** IX. 72
Lichtenstein: Einfl. d. Körperhalt. u. d. Blutdr. auf Album. d. Nephritik. B., 05. **1579.** 1443 (Loeb)
— A: Eusebius v. Nikomedien. H., Niemeyer 03. **880.** 85 (Kropatschek) | **1264.** 266 (SHogala) | **1294.** 108 (G Ficker) | **1585.** 24. B. Nr. 51 (E.vDobschütz)
— J: Wer d. Wahrh. üb. d. Gesch. Jesu Christi erzählt hat. **1296.** 169 [(ASteinmetz)]
Lichtstrahlen i. dunkl. Erdteile. Nr. 7, 8, 2. L. **1294.** 266]
Lichtwark, A: Grundlag. d. künstler. Bildg. **539.** 9. J. 288 (Maass) [05. **1890.** 266 (HWeudiand)]
— —: E. Sommerfahrt a. d. Jacht Hbg. B., Cassirer]
— —: D. Dtsche. d. Zukunft. Ebd., 05. **1890.** 266 (H)
Liebach, v: Bataillonsführg. **710.** 369 (63) [Weudland)]
Liebe, G: Judentum. L., Diederichs. **473.** 213-14 (Dr. f. lk.) | **1009.** 134 (Sudhoff) | **1520.** 69-70, 77-79, 84-86 (F Daab) | **1598** b. Nr. 42 (KMenzi)
— —: Mittelalterl. Siechenhäus. d. Prov. Sachsen. H., Hendel 05. **564.** 168-69 (vKauffungen) | **830.** 895 (R Krieg) | **986.** 33. B. 484-86 (KvKaufungen)
— —: D. bürgerl. Recht. II. L., Rossberg 04. **250.** 676 (HBoethke) | **402.** V. 611 (Bierling) | **425.** 280-81 (Kisch). **480.** 21. B. 222 (Schmitz) [18 (AMüller)]
— R: Fechner's Metaphysik. L., Dieterich 03. **882.** Nr.]
Liebenau: Photogramm. Beurt. d. Tierkörp. **1876.** 411
— A.v: Aus Frauenherz. 3. A. Dülmen, Laumann. **1292.** 422 (PhKüry)
Lieber, H, u. A.**Köhler**: Arithmet. Aufgaben. 3. A. Simion 03. **1695.** 56 (AKallius)
Liebermann, A: Sprachstörg. **1877.** 558
Liebert, E.v: D. dtschn. Kolonien i. 1904. **1123.** 42 (Mohr)
Liebesbriefe, dtsche., aus 9 Jhdtn. L., Zeitler 05. **215.** 542 (RvG.) | **521.** 716-22 (EARegener) | **1904.** 5/6 (R Hirschfeld)
Lieboskind, P: Glocken d. Neustädt. Kreises. J., Fischer 05. **459.** 56 (GSchönermark) | **1735.** 192 (E.)
Liebetreu, O: Uringalsbe. **702.** 884 [Nr. 48 (EH.)]
Liebich, B: Sanskrit-Leseb. L., Harrassowitz 05. **412.**]
Liebig, E.v: Beitr. v. Vorschläge z. Prohl. d. Kreditversicherg. B., Puttkamm. & Mühlbr. 05. **357** a. 96-100 (A Emminghaus) | **1698.** 256-58 (Brückner) [207 (Bi)]
— Jv, u. Fr.**Mohr** i. ihr. Brief. **1009.** 68-70 (vMeyer) | **1288.**]
Liebknecht, W: Z. Gesch. d. Wertheorie i. Engld. J., Fischer 02. **655.** 1166-68 (WHasbach)
Liebiein, J. u. a.: Baulichkeit. f. Kur- u. Badeorte. S., Kröner. **1711** b. 104 (-ss.)
Liebmann, A: Sprachstörgn. **906** a. 636
— —: Stotternde Kinder. B., Reuth. & Reich. **1387.** 75. **1583.** 125 (Zappert)
— H: Nichteuklid. Geometrie. L., Göschen 05. **412.** Nr. 47 (E.) | **1288.** 462-63 (ELampe) | **1741.** 267 (Holzmüller). **1584.** 671 (Hauck) | **1696.** 999 (EGrünfeld)
— B: Gedanken u. Tatsachen. II. 3. u. 4. H. Str., Trübner 02/04. **412.** Nr. 15
— —: J. Kant. Ebd. **215.** 74 (Grimm)
Liebreich, O: Bez. d. pharmakodynam. Ther. z. and. W. i. 19. Jhdt. **414.** 799 (Gumprecht)
— —: Wirkg. d. Borsäure. **828.** 100 (Chalybaeus). **1095.** 654-56 (Maass) [(Keilhack]
Liebscher, B: D. Oberlausitz. Tiefland. Lpz. **400.** 699]
Liechowitzer: Zuckerart. u. Nichtzuckerstoffe d. Zuckerrübe. Kiew. **1860.** 907 (Rogowicz)
Liechti, P: Wiesendüngg. **1678.** 55
Lieder, d., d. älter. Edda, h. KHildebrand. Pad., Schöningh 04. **412.** Nr. 15 (-bh-) | **886.** Nr. 10 (BKahle)
Liederbuch v. K. H. S. Pfaff. Str., Heitz u. Mündel 05. **829.** 195 (Kieser)
—, Chemnitz. L. H. **867.** 377 (AKleine)
Liederhandschriften, Jenaer, h. GHolz, FrSaran, EdBernoulli. II. L., Hirschfeld 01. **58.** 866-78(RWustmann)
Liedtke, F: Glockenturm d. Domes zu Frauenburg u. s. Glocken. Braunsberg, 05. **381.** 12
— G: Polizeiges. u. Verordngn. f. d. Regierg.- u. Polizeibezirk Magdeburg. Magdeb., S.-V. 04. **1343.** 62 (Zorn)
Liefmann, R: Kartelle u. Trusts. S., EHMoritz 05. **473.** 241 (EdB.) | **622.** Nr. 21 (ThVogelstein)
Lieli, HFJ: „Tractio panis"? Trier, Disteldorf 03. **1283.** Nr. 3 (JPKirsch) [183 (GSch.)]
Lienhard, F: Bog. Goltz. S., Grein. & Pfeil. **1894.** III.]
— —: Gedichte. 2. A. Ebd. **215.** 563 (JK.)
— —: Oberflächenkultur. Ebd., 04. **314.** 62-68 | **1537.** Jan. 447 (KMey) [1110. Sept. 791-93 (KEKnodt)]
— —: Wieland d. Schmied. Ebd., 05. **215.** 384 (JK.)
— —: Schiller. B., Schust. & Löffl. 05. **145.** 285 (L Freytag) | **214.** Nr. 90 (AElster) | **477.** 1108 (KBerger). **1656.** 157 (Str.) [Nr. 9 (Bl.)]
Liensberger, J: Im heil. Land. Freib., Herd. 04. **882.**]
Liepe, A: Schwachsinn. Schüler u. Bhdlg. B., Zillessen 05. **523.** 167 (Romeick) | **906.** 343 | **1218.** 130-32 | **1211.** 166 (Sklarek) | **1212.** 59 (K.) | **1818.** 275 (Frenzel) | **1820.** 158 (Frenzel) **1556.** Nr. 17 (KCRothe)
Liepmann, H: Ideenflucht. **1287.** 427 (Pilcz) | **1558.** 15 (Flatau) | **1573.** 270 | **1798.** 38. B. 212-17 (Moskiewicz)
— —: Störgn. d. Handelns b. Geisteskr. **417.** 515-17 (Bleuler) | **419.** 868-69 | **1574.** 1016
— M: Duell u. Ehre. B., Liebm. 04. **326.** 177 (Kopp). **354.** 151-53 | **1715.** J. 1904. S. 606 | **1724.** 3. F. 14. B. 414 (EFr.) | **1808.** 207 (Rönnberg) | **1846.** 235 (HS.)
Lier, B: Topica carminum sepulcralium latinorum. Diss., Greifswald. **1585.** 24. B. Nr. 47 (GLehnert)

Digitized by Google

Liermann: Knochenbrüche. **1573.** 1317
Liermberger: Eisenarsenbad Levico i. Tirol. **1558a.** 135
Liersch, P: Cucuniander Leibarzt v. Joh. v. Cästrin. **1009.** 170 (Sudhoff) [mann 02. **1135.** 347 (WScheel)
Liersemann, H: Erinn. e. dtsehn. Seeoffiziers. Rost., Volck-/
Liese, W: D. heilsnotwend. Glaube. Freib., Charitasdr. 02. **600.** Nr. 21 (AHarings) | **1376.** 198 (JBessmer)
— —: Hdb. d. Mädchenschutzes. Ebd., 04. **882.** Nr. 6 (AKösler)
Liesegang, PE: Pigmentdruck. **73.** 463 (AR.)
Liesse, A: La statistique. P., Guillaumin 05. **1823.** 394-95 (GvMayr)
Liessem: Lehrziel, Lehraufgab. u. method. Einrichtg. Münst., Schöningh. **600.** Nr. 13 (WOtt)
Lietzmann, H: Apollinaris v. Laodicea u. s. Schule. I. Tüb., Mohr 04. **412.** Nr. 37 (-l-u.) | **887.** Nr. 45 (Zöckler). **661.** 159 (CW.) | **1285.** Nr. 7 (FDiekamp) | **1585.** Nr. 25 (vDobschütz) | **1586.** Nr. 17 (FXFunk) | **1639.** 330 (CW.). **1758.** 674-86 (HGressmann)
— —: D. Didache. Bonn, Marcus & Weber 03. **891.** Nr. 20 (EScheirer) | **1585.** 24. B. Nr. 51 (ENestle)
— —: Liturg. Texte. I.: Z. Gesch. d. oriental. Taufe u. Messe im II. u. IV. Jahrh. Ausgewählt v. HLietzmann. Ebd., 03. **891.** Nr. 10 (EScheirer) [527 (Engelen))
Lieven, A: Aerztl. Ratgeb. f. Auch. Thermalkur. **1268.**
Lieven-Swiderska, E v: Bismarck. Dr., Pierson 05. **860.** XIV. 44 [102 (JFrüh)]
Liez, H: Vertlg. d. mittl. Höhe in d. Schweiz. **1205.**
Ligneul, A, et S **Verret**: L'évangile au Japon. P., Poussielgue 04. **68.** 20. J. 4 (vHackelberg-Landau) | **1234.** 670
Lignitz, v: Z. Hyg. d. Krieges. B., Mittl. **135a.** 272 (Fürst). **356.** 83 (Custer) | **710.** 87 (K.) | **840.** 239, 503 | **906.** 652 (Kühnemann) | **913b.** 116 | **1500.** 699-701 (Herter). **1574.** 411 | **1755.** 232 (Ktg.)
— —: Aus d. Kriegen. 1866, 70/1, 77/8. Ebd., 04. **412.** Nr. 45 | **504.** 18. B. 856-58 (HGranier) | **710.** 230-32 (v Twardowski) | **725.** Febr. 297-336 (EDaniels) | **912.** 33-35 (vB) | **986.** 346-47 (AVorberg) | **1129.** 379-81 (KF.) | **1137a.** 201 (CvZ.) | **1258.** März. 376 | **1379b.** 11. 102 (Bdt.)
Ligowski, J: Therap. d. inn. Krkhtn. **450.** 20 (Seitz)
Liguori, Mv: Herrlichkeit. Mariens, tr. JAKrebs. Reg., Pustet 04. **1294.** 408-10 (FMair)
Likowski, E: Ruthen.-röm. Kirchenvereinigg., tr. PJedzink. Freib., Herder 04. **68.** 127 (Brandenburger) | **216.** 407 (NPaulus) | **412.** Nr. 3 | **472.** 277 | **600.** Nr. 23-24 (J Brüll) | **661.** 172 (LPf.) | **880.** 336 (Lesinus) | **887.** Nr. 3 (Zöckler) | **889.** Nr. 24 (LkGoetz) | **986.** 33. B. 499-500 (RFKaindl) | **1234.** 641 (JHöller) | **1263.** 347 (Sch.) | **1264.** 109-11 (JPlinski) | **1342.** 435 | **1376.** 68. B. 112 | **1501.** 296-97 (Grützmacher) [AlStarker]
— —: Union zu Brest, tr. PJedzink. Ebd. **1198.** 187 (J)
— —: Union de l'Eglise grecque ruthène en Pologne avec l'église romaine conclue à Brest, en Lithuanie, en 1596. P., Lethielleux. **1264.** 109-11 (JPlinski)
Lilien, EM: Z. Gesch. d. zeichnend. Künste. Gosl., Lattmann. **1168.** 496 (ALichtenstein) | **1711b.** 112 (Ld.)
Lilienfein, H: Heinr. Viecordt. Heid., Winter 05. **214.** Nr. 221 (KKrauss) | **725.** 122. B. 551 (MF.) | **1907.** 1/10. (RMWerner)
Lilienthal: Bodenkunde. **401.** 98-99 (Gans)
— E: Peter Schlüer. Mind., Bruns 05. **725.** 122. B. 552-54 (MFuhrmann) | **1412.** Dez. 402-3 (KStorck)
Liman: Aufklärg. u. Sicherg. vor d. Front durch Kavallerie. B., Schröder 04. **1129.** 439 (HM.) | **1190.** 70. B. LX (HT.)
— P: Hohenzollern. B., Schwetschke. **308.** 295 (PB.)
— —: D. Kaiser. Ebd., 05. **1325.** 181-83 (EKlinkostrom)
Limberg, P: Gefängnisseelsorge u. charitative Fürsorge f. Gefangene u. Entlass. in Preussen. **326.** 178 (JB.). **1615.** 62 [weg 05. **1325.** 274-75 (FBurg)]
Limberger, K: Aus d. Heimat ü. d. Heimat. Fr., Diester-/
Limbert, F: Mozarts C-moll-Messe. Salzb., Kerber 04. **882.** Nr. 20 (JMayrhofer)
Limburg: Kgl. Bank z. Nürnberg. **1851.** 172 (Somary)
Limes, d. Obergermanisch-Rätische, d. Römerreiches, h. v. Sarwey. 11.-23. Lief. Heid., Petters 04-04. **1283.** N. 4 (Zingeler) | **1585.** Nr. 8, 38 (GWolff)
—, d. römische, i. Oesterreich. IV. H. W., Hölder 03. **889.** Nr. 7 (A.vPremerstein) | do. H. V, VI. **1586.** Nr. 50 (MIhm)
L'imprimerie catholique d. Beyrouth et son oeuvre en Orient. Brüss., Polleunis et Ceuterick 03. **1376.** 68. B. 113
Lincke, KFr: Jesus i. Kapernaum. T., Mohr 04. **880.** 262 (Kögel) | **891.** Nr. 5 (HHoltzmann) | **1831.** 208 (Köhler)
Lindau, G: Hyphomyceles. **384.** 424 (Magnus) | **394.** 99. B. 107 (Magnus)
— —: Hülfsbuch f. d. Samulg. u. Präpar. v. Kryptog. **607.** Lit. 13 (Hennings) | **1288.** 374 (EJ.) | **1677.** 126 (Möller) | **1785.** 56 | **1864.** 68 (Fischer) | **1584.** 159
— H: Unkritische Gänge. B., Fleischel 04. **53.** 408 (Ostwald) | **156b.** IV. 94 (EMenmann) | **412.** Nr. 24 | **1283.** Nr. 11 (JHerter) | **1907.** 1/12. (EEngel) [JAKail)]
Lindauer, G: Problemat. Elemente. Pr., 03. **1696.** 854
Linde: Schulanthologie. L., Brandstetter. **1324.** 51 (Gernandt)
— E: Religion u. Kunst. T., Mohr. **1122.** 285 (EP.)
— F: Entw. z. Behdlg. dtschr. Prosastücke I. Cöthen, Schulze 04. **145.** 50 (Söhns) | **1065.** 194 (Hebell) | **1322.** 477 (HWendt) | **1333.** 688 (g) | **1522.** Beil. 31 (FAchenbach)
— R: Lüneburger Heide. Biel., Velh. & Klas. 04. **66.** 215 (SSchwarz) | **1205.** 34 (FRegel) | **1772.** 356-58 (W Reinecke) | **1800.** 167-69 (Strobl)
Lindecke, S: Aussicht d. Konsumver. **1821.** 109
Lindelöf, U: Stud. z. altengl. Psalterglossen. Bonn, Hanstein 04. **1289.** Nr. 23 (-tz-) | **1376.** 68. B. 344
Lindeman, M: Urbegriffe d. Wirtschaftswissensch. Dr., Böhnert 04. **1598.** Nr. 19 (r.h.)
Lindemann, F: D. künstler. gestalt. Schulhaus. L., Voigtländer 04. **1135.** 402 (Delius)
— H: D. hl. Hilarius v. Poitiers liber mysteriorum. Münst., Aschendorff. **1079.** 381 (Schwamborn)
— —: Kommunale Arbeiterpolitik. B., Vorwärts 05. **473.** 495 (EdB.) | **1598.** 24. J. Nr. 10, S. 340-41 (ad.br.)
— —: Arbeiterpolitik u. Wirtschaftspflege i. d. dtschn. Städteverwaltg. S., Dietz Nachf. 04. **725.** 121. B. 347-51 (HSchacht) | **1851.** 205-7 (Lemm) [GF83.)
— M: D. ratende Freundin. K., Bachem. **1136.** 169
— W: Gesch. d. dtschn. Literatur. 8. A., h. MEttlinger. Freib., Herder 06. **882.** Nr. 23
Linden, J: Wichtigste Unterscheidgslehren. Pad., Bonifacius 05. **1342.** 483 (BKleinschmidt)
Lindenstead, A: First steps in English Conversat. L., Velh. & Klas. 04. **1325.** 388-89 (FGutheim) | **1696.** 988 (JEllinger) [**1279.** 18 (Baunmann)]
Lindenstein, L: Z. Lehre v. d. Füttergs.-Tuberk. W., 04.
Linders, O: Formelzeichen. L., Jäh & Schunke 05. **1567.** 372 (CH.) | **1644.** 971 (Kubierschky) | **1647.** 52. B. 506 (Ostwald) | **1659.** 115 (Allegge) | **1710.** 827 | **1716.** 33 (Rs.). **1790.** 311 (HM.) | **1799.** 271 (JK.)
— —: D. f. Techn. u. Praxis wichtigst. physikal. Grösse. Ebd., 04. **200.** 361 (HGörges) | **1660.** 41 | **1711b.** 114 (Deinlein) | **1790.** 311 (H-M.)
Lindheim, A v: Saluti aegror. W., Dtschr. V. 05. **135a.** 271 (Fürst) | **214.** Nr. 19 (P.) | **335.** 234 (EKoth) | **342.** 107 (Sw.) | **387.** 15-16 (vllovorka) | **403.** 75 (Hochhaus). **412.** Nr. 47 | **414.** 271 (Jessen) | **434.** 328 (Lohnstein). **717.** 286. B. 109 (Woltemas) | **839.** 125 (Jacobsohn). **906.** 88 (Kühnemann) | **1493.** 248 (Hahn) | **1500.** 615 (Magdan) | **1506.** 29. B. 444 (Berger) | **1574.** 196-98 | **1579.** 362 (Gottstein) | **1581.** 15 (M-tz.) | **1582.** 338 (Grünhut). **1583.** 157 | **1615.** 306-10 (Stern) | **1729.** 73-76 (Cramer). **1835.** 117-19 (Kobert) | **1851.** 194 (Teleky) | **1877.** 173 (Ks.)
Lindl, E: Cyrus. M., Kirchheim 03. **331.** 106-8 (Melber). **882.** Nr. 9 (JMayer) | **1009.** II. 292 (Strauz)

Digitized by Google

Lindman, CA: Bilder us nordens flora. **838a.** 121
Lindner, A: Dom zu Köln. Haarlem, Kleinmann & Co. 1735. 275 (H.)
— E: Poet. Personifikat. i. d. Jugendspiel. Calderons. L., Deichert 04. **1799.** 250 (MDegenhart)
— Fr: Ornithol. Vademekum. **536.** 30 (Böttger) | **1171.** 13. J. 335 | **1902.** 32 (KB.)
— H: Pastoralmedizin. **1729.** 278 [tenstein) | **1923.** 177)
— M: Schaltgsbuch f. Schwachstromanl. **469.** 736 (Lich-)
— P: Mikr. Betriebskontr. B., Parey 05 **1637.** 295 (Will). **1642.** 408 (Ahrens) | **1753.** X. 306 (K.) | **1754.** 135 (Küster). **1765.** 702 (Spickermann) | **1824.** Nr.7 **1842.** 175 (Kornauth)
— Th: Allgemeingeschichtl. Entwicklg. S., Cotta 04. **145.** 686 (Ködderitz) | **214.** Nr. 129 (FrStromer-Reichenbach) | **986.** 257 (WMartens) | **1009.** 14 (Strunz) | **1695.** 52 (ESutter)
— —: Geschichtsphilosophie. Ebd., 04. **472.** 181 (MF.). **473.** 165 (FL) | **882.** Nr. 6 (EHildebrand)
— —: Weltgesch. seit d. Völkerwanderg. III., IV. Ebd., 05. **214.** Nr. 292, S. 531-32 (JUnold) | **412.** Nr. 6 | **830.** 294-300 (FKeutgen) | **882.** Nr. 6 (EHildebrand) | **1009.** II. 15-17, 291 (Strunz) | **1325.** 466 (WMartens) | **1904.** $^{22}/_{10}$.
Lindsay, J: Diseases of the lung. **1580.** 1108 (Grassmann)
Lindstädt, C: Verrichtg. d. Schilddrüse. **1099.** 544 (Esch)
Lingen, Thekla: Aus Dunkel u. Dämmerg. B., Schust. & Löffl. **544.** Nr. 30, S. 55 (EReichel) [Minor)]
— W: Fragen d. Frauenbewegg. 05. **1904.** $^{15}/_{10}$. (Daisy)
Lingens: D. inn. Schönh. d. Christentums. 2. A. Freib., Herder 02. **600.** Nr. 23-24 (Jschulte)
Lingg, E: Z. Reform d. Administrat.-Verfahrens. W., Manz 04. **1906.** $^{14}/_{2}$. (LWittmayer)
— H: Ausgew. Gedichte, h. PHeyse. S., Cotta 05. **214.** Nr 291 (β) | **215.** 599 (JR.)
Link, G: Tab. z. Gesteinskde. f. Geol. usw. **416.** 59-60)
— JA: D. europ. Kuckuck. **1132.** 112 [(Milch)]
— Th: Grammaire française. 2. A. M., Lentner 03. **1800.** 224-26 (JKlein)
Linke, F: Luftelektr. Messgn. b. 12 Ballonfahrten. B., Weidm. 04. **1752.** 237-39 (VConrad) | **1789.** 524 (EPrzybyllok) [**1696.** 358 (RBoeck)]
— —: Malerfarben, Mal- u. Bindemittel. S., Neff 04.)
— KF: Erziehg. durch d. Kunst. Hann. **864.** 763 (LK.)
— —: Poesiestunden. Ebd., 04. **1657.** 53 (LBöhme). **1670.** 276 | **1695.** 36 (JBeck)
Linkenbach, H: Kinderliedchen. **1166.** 14
Linnarz, R: Glück auf. **1268.** 83
Linnig: D. dtsche. Anfs. i. Lehre u. Beispiel f. d. mittl. u. ober. Klass. Pad., Schöningh 05. **1741.** 299-301 (K Severin) [,FWeidling) | **1741.** 298 (KSeverin)]
— F: Dtschs. Lesebuch II. 11. A. Ebd., 05. **590.** 828)
Linsbauer, u. v.**Portheim**: Wiesner u. seine Schüler. **1009.** 59 (Appel)
Linsenmayer, A: Bekämpfg. d. Christent. durch d. röm. Staat bis z. Tode d. Kaisers Julian. M., Lentn 05. **334.** 49-59 (Schnitzer) | **412.** Nr. 31 | **779.** 309 (JFischer)
Linzen-Ernst, Cl: Arbeiterin u. Arbeitskammern. **520.** 111 (Lüders)
Lion, CTh, u. F.**Hornemann**: Engl. Leseb. z. Gesch. Grossbritanniens. Hann., Goedel 99. **1695.** 364 (PSchwarz)
— M: Mitvormundschaft B., Struppe & W. 05. **250.** 700-703 (Fuchs) | **402.** V. 767 (M.) [(FBrunswick)]
Lioy, P: Vita intima. Mail., Treves 05. **412.** Beibl. Nr. 24)
Lipowski, J: Therap. d. inn. Krkhtn. **185.** 159 (Pagel). **427.** 664 (Loeb) | **1583.** 1064 (Schiff)
Lipp, A: Chem. u. Miner. **1790.** 313 (Schiff)
Lippe, v. d.: Andre Zeiten, andre Wege. B., Salle. **867a.** 713-15 (Ilt.)
Lipperheide, FFrhr.v: Spruchwörterb. B., Exped. d. Spruchwörterbuchs. **1325.** 470 (RHenneslhal) | **1735.** 285 (Schnütgen) [**1493.** 2. J. 126 (Schmid)]
Lippert, G: Alkoholmonopol. W., Manz. **1287.** 100 (Weiss).)
— —: Vergleichbarkeit d. Werte etc. W., Braumüll. 03. **655.** 390-94 (ERoghé)
Lippert, W: D. dtschn. Lebenbüch. L., Teubn. 03. **882.** Nr. 13 (FKogler) | **920.** 147 (Wäschke) | **1292.** Nr. 2 (G Frommhold)
— —, u. **Beschorner** s. u. Lehnbuch [baum)]
Lippmann, E.v: 2 ungedr. Briefe Liebigs. **1009.** 70 (Kahl-)
— —: Chemie d. Zuckerart. Br., Vieweg 04. **1009.** 394 (Kahlbaum) | **1642.** 288 (Ahrens) | **1646.** 52 (M.)
— —: Untersuchgsmethod. d. Rohstoffe. B., Springer. **1861.** 850)
— O: Geometr. Zeichn. **435.** 25. J. 188 (B.) | **1570.** 181
Lipps, Th: Aesthetik. I. Hbg., Voss 03. **150.** 221-41 (A Tumarkin) | **156b.** V. 213-27 (ELandmann-Kalischer). **1798.** 37. B. 292-98 (JCohn)
— —: Ethische Grundfrag. **1550a.** 166-67
— —: Leitfad. d. Psychologie. L., Engelm. 03. **156b.** IV. 437-38 (OMessmer) | **419.** 371 | **793.** 36 (Seif) | **882.** Nr. 2 (AMüller) | **1587.** 256 (Meyer)
Lipsius, FR: Kritik d theol. Erkenntnis. B., Schwetschke 04. **412.** Nr. 17-18 (CClemen) | **803.** 229 (S.-A.) | **880.** 404 (Vowinkel) | **887.** Nr. 37 (GDaxer) | **889.** Nr. 4 (E Troeltsch) | **891.** Nr. 20 (EWMayer) | **1096.** 389-95 (A Neumann) | **1263.** 49. Livr. 159 | **1539.** 740 | **1831.** 193-99 (Pfister) | **1833.** 131-52 (GGraue)
— JH: D. Attische Recht u. Rechtsverfahren. I. L., Reisland 05. **1585.** Nr. 27 (Thalheim)
Lirica Italiana antica. Secoli XIII, XIV, XV, h. ELevi. Fl., Olschki 05. **412.** Nr. 38 [(AB.)]
Lische, KF: Poesiestunden. Hann., Meyer 04. **1800.** 95)
Lisle, A de: The Story of the Red Cross Movement. Ld., The Banner. **531.** 70 (WW.)
Lissa, J: Tuburer Abort. P., 03. **406.** 180
List, W: Franz, regierender Graf zu Erbach. Str., Trübner 03. **1586.** 21. B. Nr. 50 (AS.) | **1778.** 334 (WW.)
Liszt, E.v: Wiss. Tierfolter. **1139.** 29. J. 527 (Koch)
— Fv: Strafrechtl. Aufsätze. B., Guttentag 05. **214.** Nr. 210 (KSch.) | **1292.** Nr. 6 (Lindenau) | **1801.** 422-34 (d.)
— —: Lehrb. d. dtschn. Strafrechts. 14 u. 15. A. Ebd., 05. **1830.** 267-69 (EMayer)
— —: Völkerrecht. 3. A. B., Haering 05. **250.** 434 (Fürstenau) | **1292.** Nr. 9 (Keil)
—'s Briefe, h. La Mara. VIII. L., Breitk. & Härt. 05. **314.** 333-35 (HGrunsky) | **1344.** 607 (GMünzer)
Litchfield, F: How to collect old furniture. Ld., Bell 04. **1890.** 9 (MCreutz)
Literaturblatt f. german. u. roman. Philologie. L., Reisland. **214.** Nr. 14 (ALStiefel)
Litt, Th: De Verrii Flacci et Cornelii Labeonis fastorum libris. Diss. Bonn, Georgi 04. **1585.** Nr. 18 (P Wessner)
Litten, F: Ersatzpflicht d. Tierhalter. B., Vahl. 05. **44b.** 73 | **105.** 552-65 (vLippmann) | **353.** 36 | **425.** 24. B. 175-76 (Schneider) | **550.** 170-75 (Oetker) | **1292.** Nr. 4 (Graf zu Dohnau) | **1677.** 539-40 (Dickel) | **1808.** 300 (Schmaltz)
Littmann, E: Philosophi-Abessini. P., 04. **1271.** Juni 457-59 (ThNöldeke) [Nr. 35 (KVollers)]
— —: Modern Arabic Tales. I. Leyd., Brill. 05. **412.**)
— —: Arabische Schattenspiele. B., Mayer & Müller 01. **1743.** 95 (FSchwally)
— —: Semitic Inscription. XIII. N.Y., Century Co. 05. **59.** 681-85 (Wellhausen) | **412.** Nr. 48 (Reckendorf)
— F, u. E: Echo. L., Wigand 04. **725.** 122. B. 172
Liturgia romana e liturgia dell' Esarcato, h. CMissale. R., Pustet 04. **1394.** 161 (GAllmang)
Liturgies, les Saintes et divines, de nos saints pères J. Chrysostome, Basile Le Grand et Grégoire le Grand, tr. CCharon. Beyrouth, Coury 04. **1285.** Nr. 7 (LEisenhofer)
Litzmann: Frage d. takt. Ausbildg. uns. Offiz. B., Eisenschmidt 04. **710.** Nr. 399. S. 751-53 (B.) | **1190.** 71. B. XXXV (-e-) | **1379b.** 1. 18 (vMR.)
— B: Dtschs. Drama i. d. literar. Beweggn. d. Gegenwart. Hbg., Voss. **1258.** Apr. 127 (FR.)
— —: Goethe's Faust. B., Fleischel 04. **165.** 114. B. 195-

Digitized by Google

97 (RMMeyer) | **477.** 982 (GWitkowski) | **412.** Nr. 7 (M Koch) | **889.** Nr. 45 (ESchmidt)

Litzmann, B: Goethe's Lyrik. Ebd., 05. **582 b.** 7. J. 22. **1695.** 37-39 (RLehmann)

— —: D. grosse Schröder. B., Schust & Loeffl. 04. **477.** VIII. 253 (PLœgband)

— —: Klara Schumann. II. L., Breitk. & Härt. 05. **1886.** 1215 (MChop) | **1904.** $^{8}/_{12}$. (JVWidmann)

Livi, R: Antropologia militare. Roma. 1755. 663-65 (Msr.)

Livius: Ab urbe condita libri Pars VII. Fasc IV. Libri XLIV. h. AZingerle, W., Tempsky 04. **1289.** Nr. 11 (F Luterbacher) | **1585.** Nr. 44 (FFügner) | **1696.** 208 (AM ASchmidt)

Livius, F: Intest. Tuberk.-Infekt. **426.** 560 (Schittenhelm)

Livon, J: Grossesses et accouch. consér. aux ruptur. utér. P., Steinh. **405.** 927-28 (Pollak)

Lizmar, J: Barometr. Höhenmessg. W., Deuticke 04. **66.** 258 (OEggert) | **1205.** 91 (EHammer)

Llanos, E: Wachst. d Diphtheriebaz. auf veget. Nährb. u. Milch. Freib., 03 **1279.** 26 (Baumann) [eock]

Lloyd, CG: Lycoperdaceae of Austral. **394.** 329 (Hedg-)

— CH: Church Hymns, h. BHarwood. Ld., Soc. for Promot. Knowledge 04. **1764.** 222 (AHDPrendergast)

Loeb, J: Studies i. gener. Physiology. **112.** 19. B. 684-85 (Herbst) | **393.** 527-28 (JRosenthal) | **717.** 205 (Garten). **1288.** 257 (PK.) | **1647.** 53. B. 127 (Ostwald)

Löb, W: Elektrochem. d. organ. Verbindgn. **439.** 1164 (Elbs) | **439 b.** 833 (JM.) | **1642.** 564 (Abreus) | **1644.** 1996 (R.) | **1659.** 855 (KE.)

Lobatchefskij, NJ: Imag. Geometr. **340 a.** 88 (Hamel)

Lobedank: Geschlechtskrkhtn. **185.** 494 (Gerster) | **434.** 349 | **524.** 29 | **840.** 622 | **1692.** 295

— —: Gesundheitspflege d. Schulkindes i. Elternhause. H., Voss 04. **412.** Nr. 12 | **798.** 443 (Siebert) | **1070.** 53 (K.) | **1338 b.** 239 | **1818.** 36 (Kraft)

—: Infekt.-Krkhtn. **185.** 276 (vBoltenstern) | **361.** 301. **434.** 290 (RLohnstein) | **574 a.** 619

—: Physiol. Schwachs. d. Mensch. **448.** 175 (Neumann)

Löbel, A: D. Lösg. d. Welträtsel **1896.** 48

Loebell, v: Jahresber. üb. Verändergn u. Fortschritte i. Militärwesen. B., Mittler. **913.** 1363-68, 1392-97 | **1190.** 69. B. XXXII (-) | **1379 b.** 11. 151-53 (Wdstr.)

Loeben, MGv: Absatz d. Flauener Spitzen nach d. Vereins. Staaten. v. Nordamerika. B., Böhmert 05. **357 a.** 89 (EWBiermann) | **655.** 1195-99 (Dietrich)

Löber, G: D. im evangel. Dtschld. gelt. Ordinationsverpflichtgn L., Wigand 05. **809.** 301 (Mulert) | **1096.** 358-59 (PMehlhorn) | **1545.** 402 (Mulert)

Loeber, J: Uebgsb. z Uebersetz. aus d. Dtschn. ins Latein. Kiel, Freytag 03 **590.** 12 (Werra)

Lo Bianco, Salv: Pelag. Tiefseeñscherei. J., Fischer. **1288.** 26 (Lampert)

Löbmann, H: Aus mein. Singstunde. L., Pflugmacher 04. **1525.** 132 (LSchmidt)

— —: Sprechton u. Lautbildg. L., Dürr 05 **145.** 749-51 (HSchimdkunz)

Löbner, M: Lehrb. d. Gartenbaues. **537.** 218 (Wittmack) **539.** 9. J. 310

Lobstein: Wahrh. u. Dichtg. in unser. Religion. T., Mohr 05. **1886.** 798 (Martinus) [Bonk))

Loch, E: Lochstädt. Tief in histor. Zeit. **1102.** 82-96 (H)

Locher, JCSt: De Leer van Luther over Gods Woord. Amst., Scheffer & Co. 03. **880.** 234 (Kropatscheek)

Lochmann, W: Sakrament u. Parabel. H., Strien 03. **880.** 198-99 (Schäfer) | **891.** Nr. 10 (PLobstein)

Locke, J: An essay concerning human understanding. Heid., Winter 04. **145.** 55-57 (PZiertmann) | **1371.** 178 (ABuchenau)

Lockemann, G: Entw. u. Stand d. Atomtheorie. **392.** 85 (Oppenheimer) | **439.** 624 (Naumann) | **439 a.** 351 (Wegscheider) | **1644.** 1613 (Bassow) | **1647.** 256 (Ostwald). **1659.** 456 (Abegg)

Lockwood, RM: Frames and lenses. N.Y. **435.** 240

Lococck, CD: An examination of the Shelley manuscripts i. the Bodleian library. Oxf., Clar. Press 03. **412.** Nr. 14 (CDP.) [201 (Levi)]

Lodato: D. elast. Gewebe d. menschl. Auges. **1073.** II.)

Lods, A: Les Israélites croyaient-ils à la vie future? Dole, Girardi et Audebret 04. **891.** Nr. 11 (ABertholet)

Loë, v: Erinnergn. S., Dtsche. V.-A. **913 b.** 421 | **1904.** $^{10}/_{12}$.

Loefen, Wv: Z. Reform d. dtschn. Handelsstatist. B., Haase. **215.** 452 (f) | **599.** 424 (Schiller)

Löffler: D. russ.-japan. Krieg. B., Mittl. 05. **913 b.** 215. **1190.** 7. B. V-VI (Hoen) | **1379 b.** 11. 84-85 (Scriptor)

— E: Dänemarks Natur u. Volk. Kop., Lehmann & Stage 06. **412.** Nr. 33 | **1205.** 157 (RHansen) | **1277.** 190 (Stockmarr) | **1686.** 356 (FHalm) | **1815.** 288 | **1817.** 380 (G Braun)

— Kl: D. westfäl. Bischöfe i. Investiturstreit u. i. d. Sachsenkriegen Pad., Schöningh 03. **986.** 294 (Volkmar)

— N: Flora v. Rheine. Pr. **394.** 98. B. 364 (Wangerin)

Lofforte-Randi, A: Voltaire-Nietzsche. Palermo, Reber 05. **412.** Nr. 51 (-.) [(PSeligers)

— —: Nelle letterature straniere. Ebd. **1258.** Dez. 377)

Loga, V de: Francisco de Goya. B., Grote 03. **1906.** $^{3}/_{5}$. (AFriedmann)

Logarithmen-Tafeln, 4- u. 5stellige. Br., Vieweg 04. **412.** Nr. 38 (E-l) | **435.** 60 | **546.** 7. J. 379 (RK.) | **882.** Nr. 21. **1647.** 52. B. 506 (Ostwald) | **1659.** 43 (Abegg) | **1714 a.** 159 (Bl.) | **1800.** 560 (FBergmann)

Logau, Fv: Sinngedichte u. Epigramme, h. Todt. H., Hendel. **1695.** 603-6 (RBerndt) [**1383.** 116-19 (WBang))

Logeman, H: Elckerlyc Everyman. Gand, Vuylsteke 02. (—: Shakespeare te Helsingör. Brüss., Lamertin 04. **703.** 241 (GSarrazin) [telam. 04. **880.** 367 (Gehring)

Löhe, W: Lebenslauf e. heil. Magd Gottes. Güt., Ber-

Lohf, A: G. Chapmans Kiasübersetzg. B., Mayer & Müller 03 **703.** 224 (RKRoot)

Lohmann: Giftigk. d. Duwoks. **1564.** 407 (262 (Oettli))

— E: Probleme d. Orientforschg. L., Rüger 04. **880.**

— —: Tharsis od. Ninive. Ebd., 04. **215.** 385 (GSchnedermann) | **889.** Nr. 7 (HSchmidt) | **891.** Nr. 26 (Volz). **1831.** 207 (JWirz) | **1896.** 48

— J: Giftigk. d. Schachtelhalmart. **349.** 35 (H.) | **1012.** 42 | **1766.** 525 | **1768.** 525 (Vageler) | **1876.** 508 [(H.))

— W: Ophthalm. d. J. A. Schmidt 1759-1809. **1009.** 176

Lohmar, P: Reform u. Vereinheitl. d. Arbeiterversicherg. K., S.-V. 05. **1141.** 351 (Schmidt) | **1246.** 168 (Seelmann)

Lohmeyer, H: Wesen d. Begünstigg. Bresl., Marcus 04. **124.** 19. B. 202 (HGross)

— J, u. FTh. **Dahn:** Wandbilder z. dtschn. Götter- u. Sagenwelt. H., Waisenh. 04. **873.** 10 (AZehme) | **1135.** 339 (AZehme)

— Th: Kleine dtsche. Sprach- u. Aufsatzlehre. Hann., Helwing 04. **1657.** 387 (LBöhme) | **1695.** 29 (PWetzel). **1741.** 131 (Weyel) | **1800.** 94 (SOberländer) | **1800.** 542 (Willomitzer)

— —: Hauptgesetze d. german. Flussnamengebg. K., Lips. & Tischer 04. **508 b.** 51-55 (GSchütte) | **886.** 5 (Ehrisman) | **1205.** 32 (Kirchhoff)

Lohnbewegungen u. Streiks i. Bäckergew. 1904. **1284.** 1178

Lohnermittelungen u. Haushaltreehngn. d. mind. bem. Bevölk. i. 1903. **1615.** 321-30 (Rahlson) [**1877.** 579)

Lohnstein, H: Kaliber d. Harnröhre b. chron. Urethritis.

Lohnsysteme d. Marineverwaltg. B., Hartmann 05. **655.** 1690-92 (Jeidels)

Lohr, A: R. Flecknoe. L., Deichert 05. **661.** 219-20 (A Dreyer) | **1289.** Nr. 22 (HHoffschulte) | **1538.** 252 (A Dreyer)

— —: Ankylost. i. Böhmen. **717.** 286. B. 103 (Neumann)

Löhr, H: Jahreszahlen a. d. Weltgesch., Kirchengesch. u. Literaturgesch. Quedlinb., Deter. **690.** 165 (CSpielmann)

— M: Seelenkämpfe u. Glaubensnöte v. 2000 Jahr., h. FrMSchiele. H., Gebauer & Schwetschke 04. **880.** 405 (Schäfer) | **887.** Nr. 38 (Köberle) | **1545.** 717 (HGunkel)

Digitized by Google

Lohrenz, K: Nützl. u. schädl. Insekten i. Garten u. Feld. H., Gesenius 05. **412**. Nr. 46 | **1095**. 183 (WG.). | **1171**. 13. J. 334 | **1427**. 103 | **1560**. 233 | **1584**. 315 | **1578**. 185 (OSch.) | **1677**. 604 (Eckstein) | **1766**. 526 | **1768**. 526 (R Koch) | **1876**. 411

Lohse, H: Quaestiones chronologicae ad Xenophontis. Hellenica pertinentes. Diss. L., 05. **1585**. Nr. 48 (Th Leuschau)

Lohsing, E: Geständnis in Strafsachen. H., Marhold 05. **44 b**. 540 | **341**. 470-73 | **417**. 948 (Bumke) | **549**. 50. J. 121 (Sternberg) | **1251**. 490 (Schmey) | **1297**. 479 (Schultze). **1574**. 1220 [(m st.)]

— —: Reflexion. üb. d. Fall e. Jugendlich. **549**. 444]

Loisan: Rayons d. Roentgen. **396**. 495-97 (Trapp) | **518**. VIII. 446 (AH.) [**224**. 255 (Hoppe))

Loiseau, G: Alcoolisme et réforme sociale. P., 00. **1100a**.]

Loisy, Alfr: Le 4. Evangile. P., Picard 03. **59**. 841-46 (PCorssen) [(CClemen) | **302 b**. J. 1904. S. 261 (Barth))

— —: Evangel. u. Kirche. M., Kirchheim 04. **412**. Nr. 3]

Lombard, A: Constantin V. P., Alcan 02. **1639**. 286-88 (KRoth) [Napoléon I. P., Plon 05. **913 b**. 267 (Fr.))

Lombard-Dumas, A: Souvenirs d'un vélite de la garde sous]

Lombroso, C: Urs. u. Bkpfg. d. Verbr. **1587**. 216 (Schultze)

Lomnitz, H: Weg z. Verringerg. d. Frachtkosten v. Koks etc. B., 03. **655**. 1685 (cBallod)

Loncao, E: Stato, chiesa e. famiglia in Sicilia. 1., h. E Besta. Palermo, Reber 05. **412**. Nr. 46

London, J: War of the classes. N.Y., Macmill. Co. 05. **473**. 441 (Fhlgr.)

Long, Preusse: Trichinenschau. **403**. 190 (Kühnau) | **428**. 32 (Postolka)] | **520**. 24 (Unterhössel)] | **1100**. 16. B. 384 (Frohner)] | **1279**. 1168 (Henschel) | **1500**. 631 (Bundle). **1676**. 15. J. 153 | **1837**. 170 (Johne) | **1847**. 332

Longhaye, G: 19e. siècle. III. P., Retaux 05. **661**. 941 (GA.). **1283**. Nr. 12 (B.) [(M.)]

Longinos: D. Erhabene. Güt., Bertelsm. 03. **882**. Nr. 5]

Longnon, MA: Poullilés de la province de Lyon. P., Klincksieck 04. **412**. Nr. 2 [04. **473**. 52 (RMichels)]

Longobardi, EC: L'influenza degli alti Salari etc. Napol.]

Longueville: The adventures of king James of Engld. Ld., Longmans. **661**. 420 (Z.)

Loening, R: Gesch. d. strafrechtl. Zurechnugslehre. J., Fischer 03. **124**. 22. B. 85 (HGross) | **882**. Nr. 4 (AKoch). **1786**. 127. B. 80 (HReichel) | **1830**. 271-75 (EMayer)

Lonke, A: Königin Luise v. Preuss. L., EASeemann 04. **215**. 329-31 (OKaemmel) [144 (KB.)]

Loos, C: Neues n. Strittiges üb. uns. Specht. e. **1902**.]

— F: Z. Hydrographie d. Westerwald. Giessen, 04. **1693**. VII. 63-64 (Gravelius)

Loosten, de: Jesus Christus. Bamb., V. d. Handelsdruck. 05. **1260**. 414-16 (LWoltmann) [28, 358-65 (ARestori)]

Lope de Vega: Obras, vol. IX., X. Madrid, 99. **1811**. 105-]

Loeper, R: D. alte Athen. L., Koehler 05. **590**. 829 (Leppermann) [W., Hölder. **1906**. 3/4. (ers-)]

Lopuszański, E: Volkswirtsch. Oesterreichs 1900-1904.]

Lorand, A: Entstehg. d. Zuckerkr. **1579**. 1611 (Richter). **1835**. 168 (Strauss) [Weibe. **406**. 633]

Loerch, W: Tuberk. d. Harn- u. Geschlechtsapp. b.]

Lörcher: Erläutergn. z. 2. Band d. dtschn. Leseb. S., Zeller & Sch. 04. **829**. 470 (ThKnapp) | **1325**. 24 (Th Klett)] | **1695**. 106-7 (OSchairer)] do. z. 3. Band. **1325**. 463]

— F: Landschaftsphotogr. **45**. Lit. 4 (B.) [(Gehring)]

Lorentz, B: Kulturgesch. Beitr. z. Tierkde. d. Altertums. Wurzen, 04. **1585**. Nr. 1 (HStadler)

— H: F. hte Geschwülste i. u. a. d. Milz. Würzburg. **426**. 171 (Loeb)

— HA: Ergebn. u. Probl. d. Elektronentheor. B., Springer. **1584**. 671 (Körber) | **1642**. 564 (Ahrens)] **1644**. 1244 (Liesche)] **1659**. 627 (Abegg) | **1790**. 309 (Poske)

Lorenz: Führer d. d. ger. Medizin. **1580**. 1056 (Grassmann) [Biermann 05. **838**. 142] **547**. 322]

— A: D. alte reform. Gemeinde Grevenbroich. Barm.]

— H: Lehrb. d. techn. Physik. M., Oldenbourg 02. **469**. 128 (KSchr.) | **541**. V. 30 (Holtze) | **1644**. 443 (Kubierschky) | **1710**. 789 | **1716**. 111 (Stetefeld) | **1748**. 445-49 (G Hamel) [24-26 (KSchirmer)]

Lorenz, H etc.: Dtschs. Leseb. L., Voigtländer 04. **1695**.]

— —: Techn. Wärmelehre. M., Oldenburg 04. **753**. 359 (HLorenz) | **789**. 78 (nn) | **1790**. 180 (Fischer)

— —: Was kann d. Schule z. Schutze u. z. Schärfg. d. Augen tun? **1173**. 140

— K: Lehrb. d. Gesch. f. Mittelsch. M., Oldenb. 04. **331**. 692-97 (Markhauser) | **1695**. 145-47 (MHodermann)]

— —: Kirchl.-polit. Parteibildg. M., Beck 03. **331**. 115-17 (Markhauser)

— L: Mariendarstellg. Dürers. Str., Heitz 04. **889**. Nr. 6 (HWSinger) | **1254**. 378 (Friedländer) | **1890**. 34 (LJusti) [**515**. 332 (F.)]

— Nv: Anal. Unters. d. Schiffel'sch. Kubiergsformel.]

— R: Elektrolyse geschmolz. Salze. **439**. 1193 (Elbs). **439**. 1288 (Elbs) | **439 b**. 873 (JM.) | **1584**. 831 (Loebe). 1659. 520, 563 (Abegg)

— —: Traité prat. d'électrochemie. **439**. 1179 (Gerland). **1256**. 280 (K.) | **1659**. 887 (Danneel)

Lorenzo, G de: Geologia e geografia fisica dell'Italia meridionale. Bari, Laterzi 04. **1205**. 175 (ThFischer)

Lorey, W: Wohltat. u. Werden d. Zahl. Görl. **340 a**. 89 (Lietzmann)

Loria, A: Verso la giustizia sociale. Mil., Soc. edit. libr. 04. **719**. 3. F. 29. B. 265-67 (vSchullern)

— G: Spezielle algebr. u. transcend. ebene Kurven. L., Teubn. 02. **133**. 48-50 (HWillgrod)

Lorimer, GH: Neue Briefe e. Dollar-Königs a. s. Sohn tr. ABrieger. B., Fleischel & Co. 05. **477**. VIII. 379 (EPernerstorfer)

Lorinser, F: Calderons grösste Dramen religiös. Inhalts. Freib., Herder 04. **1538**. 508-10 (Schmidt) [(ERz.)]

Lorrero, R: In Italia. L., Haberland 04. **1080**. 6. J. 16]

Lorscheid, J: Lehrb. d. anorgan. Chemie. 16. A., h. F Lehmann. Freib., Herd. 04. **145**. 603 (KAHeninger). **1325**. 225 (KScheid) | **1642**. 312 (WRoth)] **1749**. 46 (Löwenhardt)] **1800**. 119

— —: D. v. Calbo ausg. Entdeckgsfahrt. d. Spanien. Rheydt, 02-3. **1009**. II. 338 (Günther)

Losch: Kräuterbuch. **1171**. 13. J. 143

— Ph: 2 Kasseler Chroniken. Kass., Vietor 04. **125**. 507 (GSteinhausen) | **362**. 83 | **412**. Nr. 4 (AR-n.)

— —: 1. lipp. Erbfolgekrieg. Melsungen, Hopf 05. **621**. 306 (WB.)

Loesch, Hv: D. Kölner Kaufmannsgilde i. 12. Jhdt. Trier, Lintz 04. **412**. Nr. 14 (GvBelow)] **986**. 299-301 (CKoehne) | **1704**. 95. B. 107 (FKeutgen)] **1823**. 197-99 (GvBelow)]

Loesche, G: D. evangel. Fürstinnen i. Hause Habsburg. W., Manz 04. **815**. 102 (DBr.) | **1263**. 348 (Sch.)

Loescher, Fritz: Bildnis-Photographie. B., Schmidt 03. **412**. Nr. 21 (HM.) | **1422**. Nr. 40 (Labac)

— —: Leitf. d. Landschaftsphotogr. Ebd., 04. **376**. 5. J. 147 | **439 a**. 30 (E.) | **1800**. 492 (JLang)]

— —: Vergrössern. **73**. 1020 (AR.) | **439**. 1256 (Schnauss)]

Löschner, H: Z. Gesch. d. Sonnenuhr. Gr., Leuschn. & Lub. 05. **811**. 146 (FV.) | **1639**. 718 (JS.) | **1711 b**. 108 (VP.)]

Löschnig, J: D. kleine Frostspanner. **540**. 341

Löser, L: Herostrat v. Ephesus. **895**. 138

Loserth, J: Gesch. d. spät. Mittelalt. 1197-1492. M., Oldenbourg 02. **676**. 493 | **882**. Nr. 19 | **1132**. Gesch. 99 (Göller) [Graz, Styria 05. **412**. Nr. 31]

— —: Salzb. u. Steiermark i. letzt. Viertel d. 16. Jhdt.]

Losinski: Z. Gesch. einig. d. wicht. med. Syst. d. 18. u. 19. Jhdts. St. Pet. **1286**. 470-81 (Lemberg) | **1558**. 209, 217-20 (Lb.)

Lossen: Bluterfass. Mampel. **157**. 470 (Rüdin)

— H: Ernst-Ludwigsheilanstalt Darmstadt. **335**. 210. (Wertheimer) | **417**. 809 (Buschan) | **1108**. 80 | **1251**. 271 (S.) | **1579**. 1850 (Gumprecht)] **1584**. 301]

— W: Off. Brief an Ladenburg. **1009**. 41 (Kahlbaum).]

Losskij, N: Grundlag. d. Psychologie v. Standpunkte d.

Digitized by Google

Voluntarismus, tr. EKleuker. L., Barth 04. **156 b.** 1V. 81-83 (JKöhler) | **793.** 36 (Scif) | **1798.** 39. B. 342-46 (Pf ünder) [(Till))

Lössl, H: Recht am Unterhalt. W., Manz 04. **552.** 278

— V, AF.**Rohmeder,** F.**Zwerger:** Dtschs. Leseb. f. kaufmänn. Fortbildgsschul. u. verw. Anstalt. M., Oldenbourg. **214.** Nr. 169 (A.)

— — u. J.**Moller:** Buchführg. Bfd. **1679.** 478 (L.)

Lot, F: Etudes sur le règne de Hugues Capet et la fin du X. siècle. P., Bouillon 03. **412.** Nr. 29

— —: Fidèles ou vassaux? Ebd., 04. **412.** Nr. 37

Loth, R: Medizinalwes. i. Erfurt. **1251.** 231 (vBoltenstern)

Lothar, R: D. Wiener Burgtheater. B., Schust. & Loeffl. **477.** VIII. 254 (PLeghand)

— —: D. dtsche. Drama d. Gegenwart. M., Müller 05. **215.** 144 (KFN.) | **412.** Nr. 25 (M.-P.) | **889.** Nr. 8 (A vWeilen) | **1904.** $^{5}/_{6}$ (RMeringer) [(PLegband)]

— —: Sonnenthal. B., Schust. & Loeffl. **477.** VIII. 254]

Loti, P: Indien, tr. MToussaint. B., Hüpeden & Merzyn 05. **889.** Nr. 30 (MvBrandt) | **1277.** 143

— —: La 3 e. jeunesse de Mme. Prune. P., Levy 05. **1168.** 668-70 (EBRussell) [**1681.** 374-76 (HEngel)]

— —: Vers Ispahan. Ebd., 04. **1205.** 176 (AFStahl.)

Lotsch, F: Six tales. L., Renger. **418.** 365

— —: 10 petits contes p. l. jeunes filles. Glog., Flemming 02. **1371.** XII. 559 (HCointot)

Lottini, FJ: Institutiones theologiae dogmaticae specialis. R., Pustet 04/0. **894.** 222-27 (JLeonissa) | **1376.** 69. B.)

Lotz: Intern. Sehprobentafel. **819.** 31 (K.) [330]

— K: Notwendigk. u. Möglichk. d. pflichtmässigen Schwimmunterr. i. d. Volksscb. Elb., Dtsche. Schwimmersch. 05. **1140.** 278-79 (Pawel) | **1488.** III. 498

— W: D. alte Testam. u. d. Wissensch. L., Deichert 05. **214.** Nr. 24 (J.) | **215.** 385 (GSchnedermann) | **582b.** 7. J. 4 | **809.** 253 (JJ.) | **1063.** 130 (Stephany) | **1137a.** 819 (JP.) | **1167.** 151 (HStrack) | **1283.** Nr. 2 (Selbst) | **1264.** 289-93 (FFeldmann)] **1631.** 320

Lotze, C: Quellenstud. üb. Byron's „The Island". L., 02. **1383.** 148 (RAckermann) [05. **1846.** 30. B. 90 (Ml.)]

Lotze-Böhme: Jagd- u. Fischereigesetze. Dr., Rossberg]

Loubier, J: Bucheinband i. alt. u. neuer Zeit. B., Seemann 04. **600.** Nr. 1 (BKleinschmidt) | **661.** 239-41 (EF.). **936.** 44-45 (Grolig)

Louis, P: Les étapes du Socialisme. P., Charpentier. **1598.** Nr. 18, S. 598 (KK.)

— R: Hector Berlioz. L., Breitk. & Härt. 03. **882.** Nr. 7 (E.vKomorzynski)

— —: A. Bruckner. M., Müller 05. **75.** 348-50 (ERychnovsky) | **202.** 659 (KMKlob) | **412.** Nr. 29 | **1155.** April 35-37 (AGöllerich) | **1157.** 27. J. 94 (KMey) | **1222.** 174-76 (ThHelm) | **1157.** 244 (EJstel) | **1168.** 619-20 (HWelti). **1344.** 161-63 (DSchulz) | **1894.** II. 43-44 (RHirschfeld)

Lounsbury, ThR: Shakespeare a. Voltaire. N. Y., Scribner 02. **703.** 259-60 (EWechssler) [04. **406.** 1008]

Loup, P: Sépar. endovésic. de l'urine des 2 reins. Lyon,

Lövegren: Poliomyelitis anter. acuta. B., Karger. **417.** 357 (Spielmeyer) [176 (SSchwarz)]

Lovera, R: Corso di lingua tedesca. I. Venezia, 04. **1371.**

— —: Oberstufe z. Lehr- u. Leseb. d. italien. Sprache. L., Teubn. 04. **882.** Nr. 17 (Heff) | **1696.** 768-74 (E Stettner) | **1799.** 251 (Appel)

Le Vetere, F: Il movimento agricolo Siciliano. Mil., Sandron 03. **719.** 3. F. 29. B. 264 (vSchullern)

Loevinson, E: Guis. Garibaldi e la sua legione etc. R., Dante Aligh. 04. **913 b.** 268 (vGr.) | **986.** 343 (WOhr). **1704.** 510-12 (WL.) [lev)]

Lövregen: Poliomyelitis acuta anter. **1770.** 337 (EdMül-

Low, A: Techn. methods of ore analysis. **439.** 1179 (Neumann) [**334.** 1-19]

— S: The governance of Engld. Ld., Fisher Union 04.)

Loew, E: Pflanzenkde. 4. A. Bresl., Hirt 03. **355.** 141 (FHöck)

— P: L'atrophie olivo-ponto-cérébell. **405.** 283 (vRad)

Loewa: Evangel. Religionsb. B., Oehmigke 02. **1809.** 338 (Heine) [327]

Loewe: Wassermengen i. Kanälen u. Drainagen. **1012.**]

— E: Strafprozessordng. 11. A. B., Guttent. 04. **550.** 65. B. 459-65 (Nagler)

Löwe, KR: Wie erziehe u. belehre ich m. Kind bis z. 6. Jahre. Hann., Meyer 04. 374. 124 (Polack) | **1325.** 186 (RHennesthal)

— L: Z. Chir. d. Nase. **396.** 697-98 (Hinsberg) | **434.** 174 | **717.** 285. B. 219 (Wagner) | **906.** 240 (Lennhoff). **1130.** 128-30 (Lennhoff) | **1580.** 1300 (Hecht) | **1618.** 590 (Brucks) | **1649.** 591 (Helferich) [258 (ERoth)]

— R: Aktinomyk. d. Wurmforts. Gr., 04. **369.** Ref.]

— —: German. Sprachwissenschaft. L., Gösch 05. **214.** Nr. 237 (WStreitberg) | **1556.** V. 590 | **1695.** 483 (M Erbe) [**125.** 90 (GSteinhausen)]

— V: Bücherkde. d. dtschn. Geschichte. B., Raede 03.)

Löwen, JF: Gesch. d. dtschn. Theaters [1766] etc. B., Frensdorff. **477.** VIII. 256 (PLegband)

Löwenberg, A: Fried. E. Benekes Stellg. z. Kant'sch. Moralphilosophie. B., Mayer & Müller 03. **803.** 193-200 (AThomsen)

— J: Dtsche. Dichterabende. Hbg, Gutenberg-V. 04. **444.** 152 (GA.) | **446.** 78 (Witkop)

— —: Vom Strand u. Strasse. Hbg., Glogau 05. **864.** 1193 (PG.) | **1244.** Nr. 21, Beil. (HW.)

— —: Vom goldn. Ueberfluss. 4. A. L., Voigtländer. **1657.** 48 (LBöhme)

Löwenfeld: Sexualleben u. Nervenleiden. **1583.** 1764

— L: Geist. Arbeitskr. u. Hyg. **342.** 584 (B.) | **517.** 939 (Kohnstamm) [1764]

— —: Mod. Bbdlg. v. Nervenschwäch. **1573.** 1375 | **1583.**]

— —: Geniale Geistestätigk. Wiesb., Bergmann. **185.** 308-5 (Cohn) | **387.** 271-72 (Kellner) | **1287.** 47 (Pilcz). **1906.** $^{14}/_{6}$ (AFriedmann)

— —: Psych. Zwangserscheingn. auf klin. Grundlage. Ebd. **1211.** 47 (Bernhardt) | **1221.** 1926 (Infeld) | **1287.** 389 (Pilcz) | **1573.** 44 (Kölpin) | **1583.** 1725 (Redlich) | **1770.** 28. B. 358-60 (Müller) | **1798.** 37. B. 309 (Gaupp)

Loewengard, M: Lehrb. d. musikal. Form. B., Staegemann 04. **882.** Nr. 5 (EvK.)

Loewenthal, A: Atlas z. vergl. Histol. d. Wirbelt. **1103.** 126 (Kopsch) | **420.** 206 (Schmidt) [(WWe.)]

— L: Mod. Bbdlg. d. Nervenschwäche. **335.** 35-36]

Löwenwald, L: Lehrb. d. Civilprozessordng. B., Puttk. & Mühlb. 03. **1504.** 46. B. 397-98 (Kleinfeller)

Loewy, A: Versicherungsmathemat. L., Göschen. **133.** 302 (BOster)

— —, u. H.**Schrötter:** Untersuchgn. üb. Blutzirkul. h. Menschen. B., Hirschw. 05. **479.** 175 (JF.) | **1574.** 1189 (Durig) | **1579.** 601 (Zuntz)

— W: Bestritt. Verfassgsmässigk. d. Arbeitergesetze. Heid., Winter 05. **44 b.** 490 | **1598.** Nr. 47, S. 666-71 (J Herzfeld)

Loyer, O: J. B. J. Breton. P., 04. **168.** 170 (PvJanko)

Lozé, E: Les mines et la métall. à l'expos. du Nord de la France. **1710.** 1685

Lubarsch, O: Elemente d. Experimentalchemie. 2. A. B., Springer 04. **1749.** 46 (Löwenhardt)

— —: Allg. Path. **405.** 717-19 (Dreifuss) | **517.** 727 (Westenhoeffer) | **523.** 508 (Rump) | **906a.** 306 | **1221.** 1872 (S.). **1374.** 1122 | **1579.** 1321 (Ribbert) | **1580.** 2140 (Hauser). **1583.** 2084 (Schiff) | **1877.** 341 (L.) [mann)]

— —: Path. Anat. u. Krebsforschg. **1583.** 1063 (Ehr.)

Lubeck, M: Adonisknult. u. Christentum auf Malta. Fulda, Fuldaer Aktiendr. 04. **412.** Nr. 13 (E.vStern) | **891.** Nr. 11 (ESchürer) | **1264.** 106 (AKoch) | **1283.** Nr. 4 (MSeibel) | **1342.** 39-40 (GAllmang) | **1585.** 24. B. Nr. 46 (R Wünsch) | **1586.** Nr. 19 (AMayr) | **1832.** 353-56 (Dorsch)

Lubenow, H: Uebersinnl. Wirklichk. u. ihre Erkenntn. Güt., Bertelsm. 04. **880.** 290 (Gloatz) | **891.** Nr. 8 (J Wendland) | **1137a.** 96 (EW.)

Luberg: Betriebslehre. **1560.** 129

Digitized by Google

Lübke, W: Grundr. d. Kunstgesch. 12. A., h. MSemrau. Ebd., 05. **357 a.** 44-46 (ChScherer) | **882.** Nr. 6 (JNeuwirth) | **1171 a.** 157

Lübke-Semrau: Kunst d. Barockzeit u. d. Rokoko. S., Neff 05. **214.** Nr. 28 (Uhde-Bernays) | **412.** Nr. 34 (B.). **1741.** 17. J. 26 (Schmitz-Mancy) | **1886.** 1147 (EKalkschmidt) [der. **1179.** Okt. 137 (AFKrause))

Lubliner, H: Frau Schubels Tochter. Bresl., Schottlaender.

Lublinski, S: Analogie u. 1. Kritik. **675.** 331

— —: Bilanz d. Moderne. B., Cronbach 04. **473.** 361 (EB) | **840 b.** 58-62 (SLublinski) | **882.** Nr. 14 (AZipper)

— —: Ch. Darwin. L., Thomas 05. **215.** 267 (HS.) | **889.** Nr. 38 (HEZiegler) [**1412.** Febr. 706-7 (HMaync)]

— —: Literatur u. Gesellsch. i. 19. Jhdt. B., Cronbach.]

Lubowski, A: Gesch. d. Fiebertheor. **1009.** 135 (Sudhoff)

Luca, P: Vita e Morte nel sistema del Codice Civile Germanico. Palermo, Reber 03. **1292.** Nr. 4 (RBartolomäus) | **1504.** 46. B. 201-5 (Kann.)

Lucani de bello civili libri decem., h. CHosius. L., Teubn. 05. **412.** Nr. 49 (CW-n.) | **889.** Nr. 50 (MManitius)

Lucanus, Fv: Höhe d. Vogelzuges. **630.** 45. B. 287 (J Thienemann)

Lucas, CP: A historial geography of the Brit. colonies. Oxf., Clar. Press. 88-01. **1704.** 94. B. 326-31 (DSch.)

— Ed: Gemüsebau. **539.** 122 (Hesdörffer)

— —: Obstkultur. 11. A. **1427.** 18. J. 238 | **1560.** 37. **1768.** 191 (Paul)

— F: Psychol. d. nied. Tiere. **818 a.** 1324 (Lewandowski)

— H: Anltg. z. strafrechtl. Praxis. B., Liebmann 04. **169.** 138 (Rothe) | **214.** Nr. 174 (fr.) | **307.** 384 (KK.). **352.** 783 (E.) | **408.** 309 (JPG.) | **480.** 224 (Eger) | **1239.** 208 (PDaude) | **1240.** 148 (Bzg.) | **1715.** J. 1904. S. 607. **1804.** 156 | **1808.** 206 (Römberg) | **1830.** 290-92 (Beling). **1843.** 75 (FMüller) | **1846.** 236 (HS.)

— —: Beitr. z. Ausbildg. uns. jung. Juristen. Ebd., 05. **124.** 19. B. 201 (HGross)

— —: Z. Gesch. d. Neptunbasilika i. Rom. Progr., Berlin 04. **986.** 3-4 (Dietrich) [III. 321 (Masaryk)]

— St: In d. Heimat M. Schaffys. B., Ehbock. **1894.**

Lucchini, V: Accumul. elettric. Mil., Hoepli. **439.** 429 (Gigli)

Luce, M: Tennyson. Ld., Dent 06. **886.** 13 (Bülbring)

Lucerna, C: Südslav. Ballade v. Asan Agas Gattin. B., Duncker 05. **214.** Nr. 188 (Adamitag) | **889.** Nr. 28 (J Prijatelj) | **1384.** 306-70 (RAbicht)

Luchaire, A: Innocent III. Rome et l'Italie. P., Hachette 04. **889.** Nr. 37 (SMDeutsch) | **1271.** Okt. 158 (γ) | **1704.** 94. B. 474-76 (KHampe) [**1289.** Nr. 23 (FPaetzolt)]

Lucian: Charon a Piscator, h. TRMills. Ld., Clive 05.) —, d., aus Samosata Traum u. Charon, h. FrPichlmayr. M., Kellerer 05. **1289.** Nr. 25 (FPaetzolt)

—: D. Traum od. Lucians Lebensgang u. Ikaromenipp od. d. Himmelsreise. 1. H, h. KMras. W., Fromme 04. **1289.** Nr. 17 (KBürger) | **1586.** Nr. 13 (PSchulze)

Luciani, L: Physiologie d. Menschen, tr. SBaglioni u. H Winterstein. 2., Fischer 04. **156 b.** IV. 91 (RHöber). **393.** 556 (JRosenthal) | **450.** 234, 785 (Metzner) | **517.** 632 (Guttmann) | **717.** 286. B. 102 (Garten) | **1574.** 1061. **1579.** ? (Boruttau)

Lucien, G, et J.**Schamanek:** Conversations françaises sur les tableaux d'Ed. Hoelzel. W., Hoelzel. **1799.** 252 (Appel)

Lucilli, C: Carminum reliquiae. L., Teubn. 04. **412.** Nr. 9 (WK.) | **590.** 619 (JGolling) | **1696.** 715, 976-78 (JMStowasser)

Lucius, E: Anfang d. Heiligenkults i. d. christl. Kirche, h. GAurich. Tüb., Mohr 04. **412.** Nr. 8 (vD.) | **887.** Nr. 27 (Zöckler) | **1009.** IV. 377 (Höfler) | **1132.** 145-48 (Wittig) | **1264.** 600-602 (GAllmang) | **1639.** 338 (CW.)

— —: Aeuss. u. inn. Mission. Ebd., 03. **1294** 266 (A Steinmetz) [Ebd., 03. **880.** 102 (Bender)]

— PE: Bonoparte u. d. protestant. Kirchen Frankr.]

Lucka, E: O. Weininger. W., Braumüller 05. **53.** IV. 511 (Ostwald) | **135 a.** 273 (Jaffé) | **357 a.** 71 (ELucka). **393.** 598 (PHensel) | **417.** 359 (Probst) | **473.** 65 (EdB.). **530.** 303 (RSandek) | **1251.** 211 (Heltig) | **1253.** 501-2

Lucke, R: Chron. Harnverhaltg. **1583.** 1564 (Ullmann)

Luckenbach, H: D. Akropolis v. Athen. 2. A. M., Oldenbourg 05 **214.** Nr. 257 (ll.) | **1325.** 431-32 (PWeizsäcker)

— —: Kunst u. Gesch. 1. Tl. 5. A. Ebd., 04. **412.** Nr. 6 (IMeyersahm) | **590.** 132 (PManns) | **591.** 74-76 (E.). **707 b.** 60-63 (RWagner) | **829.** 473 (PWeizsäcker) | **1264.** 468 (Lünenborn) | **1289.** Nr. 6 (Brencke) | **1585.** Nr. 23 (GReinhardt) | **1696.** 915-16 (JOehler)

— —: Olympia u. Delphi. Ebd., 04. **590.** 132 (PManns). **889.** Nr. 15 (JZiehen) | **1289.** J. 1904. Nr. 25 (LKoch). **1696.** 609 (JOehler)

Luckow, E: Lehrstoff f. d. Turnunterr. an Knab.-, Volks- u. Mittelschulen. B., Muskalla. **1140.** 52-54 (KZinnow)

Lucretius de rerum natura liber tertius, h. JDDuff. Cambr., University press. 03. **1585.** Nr. 17 (ABrieger)

„Lud", h. KPotkanski u. SUdzielá X. Lemberg, Veri. d. Ver. f. Volkskde. 04. **882.** Nr. 15 (RFKaindl)

Ludberg: Landw. Betriebslehre. **1427.** 18. J. 236

Lüdcke, W: Linearzeichen. i. d. Volksschule. Dortmund, Ruhfus. **1679.** 283 [221 (GReinhold)] **1263.** 376 (GM.))

Lüdemann, H: German.-kathol. Kirche. L., Weber. **694.**)

— —: German. Papstt. Wilhelmshav., S.-V. **694.** 230 (GReinhold) | **1263.** 376 (GM.)

— —: Was heisst: Biblisch. Christeut. Bern, Franeke 05. **1096.** 116-20 (JW.)

Lüders, E: Arbeiterinnenorganis. u. Frauenbewegg. 2. A. L., Dietrich 04. **524.** 45 | **1524.** 126 (ADamaschke)

— —: D. linke Flügel. B., Löwenthal. **1524.** 190 (Strecker) [05. **1524.** 444 (H.)]

— —: Problem d. Mutterschaftsversicherg. B., Mittler)

— R: D. neuer. Arzneimittel. **73.** 1034 (n) | **1218.** 168 (F.). **1251.** 509 (vSchnizer)

Ludewig, W: Hdb. d. Hyg. d. Truppenpferdes. **1295.** 281

Lüdtke: Schematism. d. Bistums Culm m. d. Bischofssitz i. Pelplin. Culm, S.-V. 04. **1102.** 450-52 (StKujot)

Ludowici, W: Stempelnamen röm. Töpfer. M., Meissenbach-Riffarth 05. **1151.** 94-95 (MPfeiffer)

— F: D. strateg. Bdtg. d. Schlacht b. Dresden. B., Lüdtke 04. **412.** Nr. 51 | **710.** 109 (F.) | **1190.** 70. B. LXXVII-LXXVIII. (S-) | **1704.** 95. B. 307 (GKloß)

Lüdtke, W: Uebungsstoff. f. d. prakt. Unterr. i. d. darstell. Geometrie. Dortm., Ruhfus. **145.** 297 (HThieme)

Ludwich, A: Kant u. d. Humanismus. Königsberg, Hartung 04 **1585.** Nr. 12 (KBruchmann)

— —: Textkrit. Untersuchgn. üb. d. mytholog. Scholien zu Homers Ilias 111. Ebd., 03. **1585.** Nr. 46 (RPeppmüller)

— —: Spruchbuch d. falsch. Phokylides. Quaestionum Pseudophocylidearum pars II. Ebd., 04. **1585.** Nr. 8 (WKroll)

Ludwig, A: On the dual forms ι, ω, au. Pr., Kgl. böhm. Gesellsch. d. Wiss. 03. **1289.** Nr. 17 (HKluge)

— —: D. ursprüngl. Gestalt v. Ilias. B. 1-454. Pr., Rivnač 03. **1289.** Nr. 14 (HKluge)

— —: D. Urteil üb. Schiller i. 19. Jhdt. Bonn, Cohen 05. **412.** Nr. 44 (MKoch) | **477.** 1624 (KBerger) | **1695.** 497 (JSchmidt) [**1289.** Nr. 14 (HKluge)]

— —: Unmöglichk. e. sogen. Urilias. Pr., Rivnač 03.)

— —: Verhältn. d. Peisistratisch. Redakt. zu d. Ganzen d. Ilias, Ebd., 03. **1289.** Nr. 14 (HKluge)

— AF: Weihbischof Zirkel v. Würzb. i. sein. Stellg. z. theolog. Aufklärg. etc. 1. Pad., Schöningh 04. **214.** Nr. 22, S. 169-72 (GHuber) | **661.** 858-60 (Koch) | **803.** 565-66 (GHuber) | **889.** Nr. 8 (NPaulus) | **1376.** 102

— F: Gesindevermittlg. i. Dtschld. T., Laupp 03. **719.** 407-9 (WKähler)

— —: Milbenplage d. Wohngn. L., Teubn. 04. **215.** 4 (HS.) | **829.** 77 (R.) | **1171 a.** 704 (Völler) | **1665.** 430 (O Diekel)

Digitized by Google

Ludwig, H: Präparat. zu d. Oden d. Q. Horatius Flaccus. Ebd., 03. **829.** 225 (PHirzel)

— —: Präparation zu d. Satiren d. Horaz. 1. H. Ebd., 04. **829.** 268 (SHerzog)

— K: Heimatsorte d. dtschn. Literatur. W., Freytag & Berndt 03. **1289.** Nr. 9 (AschIeussinger)

— Otto: Werke, h. ABartels. L., Hesse. **202.** 533 (Stanf v d March) [70-72 (EGallina)] **1283.** Nr. 9 (Sauer)]

Ludwig Salvator, Erzherzog: Zante. Pr., Mercy 04. **965.**/

— —: Wintertage a. Ithaka. Ebd., 05. **1905.** $^{37}/_{3}$ (EL.)

Luftschiffer-Abteilg., kgl. preuss., 1884-1901. B. **929.** 1041 (Harbauer) | **1731.** 541

Lueger: Lexikon d. ges. Technik. S., Dtsche. V.-A. 05. **45.** Lit. 16 (R.) | **73.** 19. J. 987. 20. J. 399, 452, 737, 912. **111.** 483-84 (d.) | **358.** 73 (T.), 176 (Jaray) | **390.** 520 (-n.). **435.** 25. J. 275, 286 (Bendt) | **439.** 699 | **439 a.** 206 (E.), 451 (r.) | **439 b.** 469 (Litterscheid) | **469.** 272, 544 (K.). **479.** 47 | **492.** 13 | **535.** 64 | **575.** 276 (e.), 324, 561 | **784.** Nr. 6 | **974.** 187 (Husserl) | **1570.** 117 | **1612.** 102 (Wolff). **1628.** 124 (Ml.) | **1629.** 310 (GK.) | **1644.** 392, 1084, 1834 (R.) | **1660.** 153, 515, 705 (KPerlewitz) **1710.** 28 **1711 b.** 108 (P.) | **1716.** 57 (Sr.), 91, 152 (Stetefeld) | **1725.** 325 | **1886.** 580 | **1886.** 888 | **1789.** 399, 747 (EBose) | **1923.** 146, 210

Lugo, D: Saggio di studi sulla acqmicoltura benacense. Riva. **495.** 326 (ASt.)

Luhmann, E: Fabrik d. flüss. Kohlensäure. **439 a.** 206 (Jahoda) | **469.** 288 (Arndt) | **1609 a.** 144 (Schg.) | **1642.** 263 (WRoth)

— —: Industr. d. alkobolfreien Getränke. W., Hartleben 05. **439 a.** 425 (r.) | **842 b.** 551 (CJung) | **1642.** 528 (Zimmer) | **1753.** 106 (K.) | **1765.** 264 (Otto)

— H: Kohlensäure ans d. inn. Körper. **342.** 136 (B.)

Luick, K: Dtsche. Lautlehre. W., Deuticke 04. **412.** Nr. 6 (-nn-) | **165.** 114. B. 189-92 (JSchatz) | **886.** Nr. 8-9 (O Behaghel) | **1696.** 610-11 (WGolther) | **1741.** 170 (GJanssen) | **1799.** 231 (JNSchwäbe) | **1800.** 674 (JWeyde) | **1907.** $^{24}/_{5}$ (LSinger)

— —: Stud. z. englisch. Lautgesch. W., Braumüller 03. **889.** Nr. 38 (MForster) | **946.** 33-51 (GSarrazin)

Luigi, V: D. Eisenbau. **575.** 469 (H.)

Lukas, F: Psychologie d. niederst. Tiere. W., Braumüller 05. **412.** Nr. 25 (zS.) | **1604.** 183-85 (ALiebus) | **1135.** 625-28 (KMöbius) | **1288.** 500-502 (vHanstein) | **1584.** 334 (Kl. u. P.) | **1696.** 159-62 (ALichtenheld)

— GA: Ed. Richter. Gr., Tauber 05. **1817.** 27. J. 30

Lukas-Ullmann: Elementares Zeichn. 2. T. Dr., Müller-Fröbelhaus. **196.** 407 | **690.** 185 (FKuhlmann)

Lukjanenko: D. Kajdiaiek. 163. 578-86 (VJagić)

Lull, R: Liber de Amico et Amato. h. Obrador y Bennassar. Palma de Mallorca, 04. **886.** Nr. 6 (BSchädel)

— —: Obras I-III. Ebd., 01-03. **886.** Nr. 6 (BSchädel)

Lullies, H: Z. Götterglaub. d. alt. Preussen. Königsberg, Hartung 04. **882.** Nr. 9 (AEschönbach) | **986.** 10 (FHirsch)

Lumbroso, A: Il processo dell' Ammiraglio di Persano. R., Bocca 05. **344.** 54-61 (ATobler) | **1704.** 512 (WL.)

— G: Expositio totius mundi et gentium. R., 03. **1585.** Nr. 13 (CFrick) [**702.** 885-87]

Lumet, L: Les cahiers d'un congréganiste P., Charp.)

Lummel, Hdv: De spektroskop. dubbelster y aquilae. Utr. **1009.** II. 304 (Cübot)

Lundberg, H: Progr. Myoklonus. Epileps. Ups., 03. **155.** 39. B. 1345 (S.) | **1573.** 97 (Rothmann) | **1583.** 692 (MW.). **1587.** 124 (Weygandt)

Lüneburger, D: Chronik d. Propstes Jak. Schomacker, h. ThMeyer. Pr., Lüneb. 04. **986.** 37-38 (FHirsch)

Lunge: Hdb. d. Schwefelsäurefabr. **1644.** 521 (Müller)

— G: Chem.-techn. Untersuchgsmethod. B., Springer 04. **73.** 911 (n.) | **439.** 1215 | **439 a.** 30, 206 (E.) | **783.** 60 (Witt) | **789.** 138 (as) | **1210.** 54 (Helch) | **1256.** 279 (Allen) | **1642.** 120, 564 (Ahrens) | **1644.** 1674 (R.) | **1659.** 44, 776 (Danneel) | **1882.** 1474 (Brukner)

— —: Techn.-chem. Analyse. B., Göschen 04. **439.** 87 (Donath) | **1644.** 284 (Leimbach) | **1696.** 379 (JAKail). **1880.** 57

Lüngen, W: Fragen d. Frauenbildg. L., Teubn. 04. **215.** 172 (WSm.) | **318.** Beil. 45-46 (FrFörster) | **882.** Nr. 16 (ARösler) | **1098.** April 328 (JHofmiller)

Lungimayr, A: Jurist. Vorbereitsdienst i. Bayern. B., Vahlen 05. **214.** Nr. 175 (fr.) | **352.** 336 (E.) | **1280.** 335 (W.) | **1830.** 333 [giola)]

Lungo, C del: Goethe u. Helmholtz. **1009.** II. 284 (Bar-)

Lüpke, Hv: Tat u. Wahrheit. L., Dürr 03. **694.** 20. B. 125 (LZeller)

Lüer, H: Kunstgesch. d. unedl. Metalle. S., Enke 04. **853.** N. F. 17. J. 111 (FSM.)

— —: Technik d. Bronzeplastik. L, HSeemann 03. **113.** 163 (Bergner) [(Diergaart)]

— —, u. M.Creutz: Gesch. d. Metallkunst. **1009.** 112

Lüroth, J: Vorlesgn. üb. numer Rechnen. L, Teubn. 00. **133.** 173-76 (RHaussner)

Lurz, G: Bayr. Mittelschule seit d. Uebernahme etc. B., Hofmann 05. **331.** 520 (Denk) | **503.** 131 (Reinhardstöttner) | **1799.** 341 (Krallinger) [heim)]

— —: Spont. Querruptur. d. Aorta. M. **1141.** 227 (Aron-)

Luschin v. Ebengreuth, A: Allgem. Münzkde. u. Geldgesch. M., Oldenbourg 04. **655.** 1683 (FvSchrötter). **779.** 262 | **986.** 140-41 (FHirsch) | **1148.** 44-46 (Dannenberg) | **1325.** 143 (WMartens) | **1704.** 95. B. 284-86 (Jul Cahn) | **1747.** 206 (BB.) | **1776.** 181-85 (Menadier) | **1777.** 192-94 (Ernst) | **1823.** 475-76 (KWutke) | **1854.** 23. J. 322-34 (BKuske) [70-73 (Baglioni)]

Lustig, A: Patologia generale. **421.** 588 (Banti) | **1791.**/

— S: Cemente i. d. Zahnheilkde. B. **1219.** 485-86 (Hahn)

Lütgenau, F: Darwin u. d. Staat. L., Thomas 05. **473.** 353 (EB.) | **889.** Nr. 44 (HEZiegler)

Lütgendorff, WL: Geigen- u. Lautenmacher. Fr., Keller. **1009.** 113 (Kahlbaum) | **1155.** März 428 (WAltmann)

Lütgert: Lehre v. d. Rechtfertigg. durch d. Glauben. B., Reich Christi-V. 03. **887.** Nr. 17 (Steinbeck) | **1294.** 395 (ATitius)

— W: Liebe i. Neu. Testament. L., Deichert N. 05. **880.** 224-26 (Wilde) | **891.** Nr. 10 (HHoltzmann) | **1264.** 474 (HRohr) | **1631.** 197 [Nieman s)]

Luther, A: Goethe. Jauer, Hellmann 05. **600.** Nr. 21 (J.)

— H: Thronstreitigk. u. Bundesrat. B., Ebering 04. **425.** 24. B. 83-84 (Olshausen)

— M: Werke. Krit. Gesamtausgabe XXV, XXVII. Weim., Böhlaus Nachf. 02-03. **59.** 337-47 (ThKolde). **880.** 12-15 (Haussleiter)

— —: Werke, h. Buchwald. B., Schwetschke. **1657.** 742 (Warnuth) | **1886.** 1007, 1192 (Witte)

— —: 1. Brief an d. Livländer. **1063.** 277 (RV.)

— —: Enchiridion. Faksimileneudruck, h. OAlbrecht. H., Waisenhaus 05. **1638.** 346-47 (EThiele)

— —: Tischreden i. d. Mathes Sammlg., h. EKroker. L., Teubn. 03. **1294.** 56 (WKöhler) | **1545.** 112-14 (E Thiele)

— P: Dtsche. Volksabende. B., Duncker 03. **842.** 39 (PSch.) | **1135.** 455 (CLausberg)

— R: Aufg. d. Photochemie. **1659.** 971 (Abegg)

Lutherlesebuch, h. GBuchwald. Hbg., Schloessmann 05. **1096.** 236 (AThoma)

Lüthi, E: Bernische Chuzen- od. Hochwachten i. 17. Jhdt. 2. A. Bern, Francke 05. **1129.** 545 (KF.)

— G, u. K.Egloff: D. Säntisgeb. **631.** 348 (Dübi)

Luthmer, F: Bau- u. Kunstdenkmäler d. östl. Taunus. Fr., Keller 05. **459.** 131 (Hd.) | **1015.** 136-38 (Heyne). **1166.** 75

— —: Bau- u. Kunstdenkmäler d. Regierg.bezirks Wiesbad.. II. Fr., Keller. **1735.** 157 (Schnütgen)

Lütjens, O: Riesenkinder. Gr., 03. **406.** 337

Lutoslawski: Basophile Granula d. Erythrocyteu. Zür., 04. **426.** 291 (Loeb)

Lüttge, R: Stilist. Anschaugsunterr. I. T. L., Wunderlich 04. **1800.** 495 | **1906.** $^{26}/_{10}$ (AdAHammer)

Digitized by Google

Lüttge, E: Praxis d. Rechtschreibunterr. auf phonetisch. Grundlage. Ebd., 05. **1215.** 394 (E.) | **1339 b.** 81
— —: Mündl. Sprachpflege als Grundlage e. einheitl. Unterr. i. d. Muttersprache. Ebd., 03. **690.** 216 (JMeyer). **867.** 504 | **1215.** 437 (E.)
— H: Evangel. Kirchenverfassg. Ebd., 05. **308.** 103. **880.** 309 (Eggerling) | **1724.** 468 (EFr.)
— —: Z. rhein.-westf. Kirchenverfassg. Güt., Bertelsm. 05. **815.** 157-58 (Goeters)
Lütti u. **Egloff**: Säntisgeb. **38.** 24 (ThH.)
Lüttich, S: 3. Beitr. z. Baugesch. d. Naumburg. Domes u. d. anlieg. Baulichkeiten. **986.** 38-39 (FHirsch)
— W: Buntes Allerlei. **1105.** 403 [287, 440)
Lutz: Neues württ. Ges. üb. d. Leibgedingvertrag **1564.**/
— KG: Anleitg. z. Sammeln v. Pflzn. Ravensb., Maier. **137.** 58. J. 129 | **867.** 13. J. 156 (EWalther) | **1584.** 541
— KG: D. Schmetterlingszüchter. 2. A. Ulm, Ebner 05. **882.** Nr. 17 [477 (Houard) | **394.** 132-33 (Radais)]
— L: Les microorg. fixateurs d'azote. P., 04. **389 a.**)
Lutzau, Hv: Eigentumserwerb am Wild durch Okkupat. Riga, Deutsch 04. **399.** 231 | **425.** 24. B. 177-78 (Keyssner) | **514.** 241-42 (E.) | **549.** 173 (-g.) | **1292.** Nr. 2 (Kunze) | **1304.** 130 (Baltz)
Lutze, EA: Hohenzollern-Anekdotenschatz. **798.** 186 (H.)
Lux: Constitut. Apostol. de generali beneficior. reserv. Bresl., Müll. & Seiff. 04. **1724.** 425 (EFr.)
— A: Geb. d. frischgem. Milch an Bakter. J., 03. **426.** 393 (Loeb) [Voepel])
— JA: Mod. Landhaus. W., Schroll 05. **1622.** 264 (O.)
Luys de Leon: La perfecta casada. Chic, 03. **1811.** 375-77 (WvWurzbach)
Luzenberger, A.v: Franklin'sche Elektriz. i. med. Wiss. u. Prax. **1579.** 1731 (Kron) | **1659.** 775 (Danneel)
Luzzatti, L: Science et foi dans la pensée de Darwin. P., André. **1263.** 12. J. 524 (EM.)
Lwoff: Col. famil. d'Ainay le Château. 02. **417.** 41-43 (Dreyfus)
Lydtin, A: Körp. Entw. d. dtschn. Rinder. **675.** 339
Lynch, R: Etude des fèces normal. **122.** 160 (Tugendreich) | **176.** 115 (HUry) | **1574.** 200 (Glaessner)
— —: Mikr. Unters. d. Faeces. L., Thieme. **342.** 224 (i. s.) | **1121.** 109 (Keller) | **1251.** 153 (S.) | **1579.** 682 (Schmidt)
Lyon, O: Dtsche. Dichter d. 19. Jhdts. L., Teubn. 03/03. **318.** 33. J. Beil. 3 (HGrosse)
Lyra, JM: Luther's dtsche. Messe u. Ordng. d. Gottesdienstes, h. MHerold. Güt., Bertelsmann 04. **412.** Nr. 21. **880.** 239 (Nelle) | **1278.** 69-71 (DJohner)
Lyrik, chinesische. M., Piper. **473.** 505 (EBaron) | **1883.** 52. B. 35-39 (Li-Tai-Pe)
Lysias: Orationes, h. CGCobet. 4. A., h. JJHartmann. Leiden, Brill 05. **1585.** Nr. 41 (KFuhr)

M

Maack: Polarchemiatrie. **342.** 608 (L.)
Maas, O: Einf. i. d. exper. Entwicklgsgesch. **420.** 204-6 (Beneke) | **517.** 94 (Helm) | **1754.** 21. B. 482 (Levy) [bach])
— P: Taubstummheit u. Hörst. **185.** 348 (Schwa-)
— —: Entw. d. Sprache d. Kind. **417.** 648 (Gaupp). **434.** 641 | **517.** 759 (Misch) | **805.** 214 (Sommer) | **828.** 264 (H-fe) | **906 a.** 372 (Knopf) | **930.** 270 | **1211.** 203 (Sonntag) | **1268.** 503 (Engelen) | **1574.** 784 | **1582.** 517 (Schleissner) | **1835.** 542 (Gutzmann)
Macailik, B u. a.: Lehrb. v. d. Zucht d. Haustiere. II. Prerau, Verl. d. böhm. Sekt. d. Landeskulturrat. f. d. Markgrafsch Mähren. **1427.** 115
— J, u. A **Langer**: Kampf um Gürtelfestgn. 2., 3. u. 4. H. W., Seidel 02-04. **1190.** 70. B. XLIII-XLV (M.)
Macaulay, ThB: Historical scenes. Glog., Flemming 03. **1741.** 132 (Weyel) [Aach., 05. **620.** 235 (A.)]
Macco, HF: Gesch. u. Genealog. d. Familie Pastor.
McCormac, EJ: White servitude in Maryland 1634-1820. Balt., Hopkins Press 04. **1205.** 74 (AZimmermann)
Macdonald, Memoiren d. Marschalls, tr. HvNatzmer. S., Lutz 03. **412.** Nr. 44 [**412.** Nr. 41 (Brockelmann)]
— DB: Prologema of Ibn Khaldûn by. Leid., Brill. 05.)
— —: Developm. of Muslim theol. **1033.** VII. 2. Abtg. 280-82 (JHorovitz)
— JR: Socialism. a. society. Ld., Independent labour party 05. **473.** 442-44 (EdB.) | **1598.** 24. J. Nr. 13, S. 432-35 (MBeer) [**164.** 21. B. 725 (EGottheiner)]
— —: Women in the printing trades. Ld., King 04.)
Macdonell, AA: The Brhaddevatâ. Cambr., 04. **1758.** 430-27 (JScheftelowitz) | **1759.** 422-26 (MWinternitz)
Macé, A: Essai sur Suetone. P., Thorin 00. **1586.** Nr. 42 (ThOpitz)
Mach, E: Erkenntn. u. Irrtum. L., Barth 05. **214.** Nr. 242. S. 121-23 (HKleinpeter) | **1584.** 655 | **1904.** 24./9. (Fr Jodl) | **1905.** 16./12. (JHimmelbaur) | **1907.** 9./9. (RWallaschek) [Ginn & Co. 03. **1585.** Nr. 1 (FrHauser)]
— E.v: Greek Sculpture, its spirit and principles. Bost.)
— —: Mechanik i. ihr. Entw. L., Brockhaus 04. **156 b.** V. 228 (EMeumann) | **1009.** 97-100 (Gerland) | **1288.** 76 (Lampe) | **1647.** 52. B. 251 (Ostwald) | **1710.** 491 | **1789.** 525 (HLorenz)
— F: Krisis i. Christent. u. d. Religion d. Zukunft. Dr., Pierson. **202.** 587-92 (Beowulf) [Schneidermann]
— —: Religions- u. Weltprobl. Dr., Lincke. **215.** 8 (G)
— Rv: D. Wehrmacht d. Türkei u. Bulgariens. B., Schall 05. **929.** 382 (GS.) | **1257.** 63. Beih. 22-23
Machaček, F: D. Schweizer Jura. G., Perthes 05. **585.** 88. B. 113 (Gr.)
Macheri, P: Gesch. Oesterr. f. d. Volk. 3. A. Gr., Styria 05. **68.** 329, 20. J. 89 (SHasilhofer)
Macholz, W: Spur. binitar. Denkw. i. Abendlde. seit Tertullian. J., 02. **1294.** 438 (OScheel)
Machule, P: Z. preuss Schulpolit. Bresl., Biebatsch 05. **1787.** XIII. 44 (WRein)
Mack, K: Physik. Hypothesen. **1659.** 703 (Danneel)
McKechnie, WSh: Magna Carta. Glasg., Maclehose 05. **412.** Nr. 32 (-r-r.)
Mackenroth, Y: Mündl. u. schriftl. Uebgn. zu Kühns französ. Lehrbüchern. 1. T. 2. A. Biel., Velh. & Klas. 03. **1680.** 29. B. 71-73 (ASturmfels)
Mackenzie, J: Puls. **185.** 86 (Rehfisch) | **434.** 230 (Lohnstein) | **906.** 316 (Loeb)
Mackowsky, W: Giovanni M. Nosseni u. d. Renaissance i. Sachsen. B., Wasmuth 04. **1711 b.** 102 (Schr.) | **207.** Beil. z. 6. H. | **1567.** 452 (E.)
MacLehose, S: From the Monarchy to the Republic in France. Glasg., Mac Lehose 04. **412.** Nr. 34 (FWolters)
Macleod, Fiona: Wind u. Wogen. L., Diederichs. **467 a.** Nr. 6, S. 28 (JSchuldes)
Macler, F: Contes Arméniens. P., Leroux 05. **588.** 386
— F: Histoire d'Heraclius par l'évêque Sebéos traduite de l'arménien et annotée. P., Imprimerie nationale 04. **412.** Nr. 10 (EGerland)
— K: Obsthau. **540.** 78 (MF.) [(Trelease)]
Macloskie, G: Flora patagonica. N.-Jersey. **394.** 519-20)
MacMurry, ChA: Special Method in Geography from the third through the eight Grade. 2. A. N. Y., Macmillan 03. **1205** 4 (Günther)
McNelle, AH: An introduct. to Ecclesiastes. C., Univ. Press 04. **891.** Nr. 14 (ABertholet) | **1264.** 501 (NPeters)
Macpherson, St: Prakt. Harmonielehre. Ld., Williams. **1155.** Juli 46 (GMünzer) | **1344.** 545 (KThiessen)
Macrosty, WH: State control of trusts. Ld., Fabian soc. 05. **473.** 444 (EdB.)
Macry-Correale, F: Introduzione allo studio della filosofia integrale. 1. T. Foggia, Tipogr. Domenico Pascarelli 04. **694.** 221 (LZeller) [(LZeller)]
— —: La religione e la coscienza. Ebd., 04. **694.** 221)
— —: Letture sul positivismo. Ebd., 03. **694.** 221 (L Zeller)

Digitized by Google

Macry-Correale, F: Saggio filosofico sull' errore. Ebd., 03. **694.** 221 (LZeller)

McVay, FL: Modern. Industrialism. N. Y., Appleton 04 **473.** 343 (Fhlgr.) [tury 04. **473.** 356 (Fhlgr.)]

Macy, J: Party Organization a. Machinery. N. Y., Cen-] **Maday**: Alkoholfr. i. Ung. **1876.** 820

Madelin, J: Les restrict. légales au droit d. l. propos. forest. **1678.** 297-98

Mader, F: Lov Hering M., Ges. f. christl. Kunst 05. **334.** 854-58 (MFürst) | **811.** 248 (JGraus) | **1890.** 247 (A Weese) [Wien. **1493.** 2. J. 127 (Sehmid)]

Madjera, W: Magistratsentw. f. e. neue Bauordng. i.] — —: Politik u. Geistesleben i. Wien. W., Stülpnagel **467 a.** Nr. 11, S. 23-24 (Harpf) | **882.** Nr. 24 (AZipper)

Madon, M: Les maitres chirurg. avignon. **780.** 95-96 (Pansier)

Madras Catholic Directory. Madras. **1283.** Nr. 8

Madrolle, Cl: Chine du Nord et de l'Ouest, Corée, le Transsibirien. P., 04 **1205.** 180 (MvBrandt)

Magalhaes de Azevedo, C: Homens e livros. Rio de Janeiro, Garnier 02. **661.** 224 (Tsch.) [341-43 (H.)]

Magazine, the Burlington, for connoisseurs. Ld., **848.**]

Mager, E: Schriften- u. Urkundenfälschg. u. deren Erkenng. W., Perles 05. **124.** 19. B. 203 (HGross) | **336.** 426 (m p.) | **1845.** 138 (Bischoff)

Maggi, GA: Principii di stereodinamica. Mil., Hoepli 03. **1748.** 52. B. 111 (PStaeckel)

Magie, D: De Romanorum iuris publici sacrique vocabulis. L., Teubn. 05. **412.** Nr. 46 (AStein)

Magistretti, M: Monumenta veteris liturgiae Ambrosianae. Mail., Hoepli 05. **804.** 3. F. 31. B. 384 85 (AFranz)

Magner, S: Sport ums Dasein. M., S.-V. 05. **214.** Nr. 121 (-ff.) [Como, 01. **387.** 46 (Walter)]

Magni, A: Nuov. pietre cupelliformi nei dintorni di Como] — AB: Ratisbonensis episcopi Commentarii i. Joh. Freib., Herder 04. **188.** 72 (KSlavik)

— BA: Commentarii in Job. Ebd., 04. **68.** 318 (NSchlögl). **661.** 165 (ALinsenmayer) [(MIichand)]

Magnier, Ch: Diss. et disc. exégét. **1263.** 12. J. 658)

Magnus, H: 6000 i. Dienst d. Aeskul. **85.** 571 (Fürst). **184.** 32 (Toeplitz) | **780.** 554 (Pagel) | **1212.** 474 (*) | **1218** 136 (Pagel) | **1221.** 2245-48 (JSt.) | **1251.** 412-13 (vBoltenstern) | **1580.** 1739 (Huber) | **1573.** 1396 (Pagel) | **1574.** 1189 (Neuburger)

— —: Krit. d. med. Erkenntn. **906.** 703 (PG.) | **1009.** 134, 412 (Sudhoff) | **1221.** 2090 (Infeld) | **1579.** 235 (Pagel)

— —: Anat. d. Auges. **1103.** 232

— —: Aberglaube i. d. Medizin. **1009.** II. 357 (Sudhoff)

— —: Kurierfreiheit. **184.** 61 [(Rg.)]

— —: Kurpfuschert. **1009.** II. 250 (Sudhoff) | **1433.** 158]

— —: Wert d. Gesch. f. d. mod. ind. Naturbetr. u. Med. **432.** 95 | **906** 65 (Preuss) | **1251.** 131 (vBoltenstern) | **1574.** 932

— P: D. Pilze v. Tirol etc. Innsbr., Wagner 05. **412.** Nr. 41 | **499.** 250 | **607.** Lit. 9 (Hieronymus) | **712.** 36. B. 30) | **1634.** 136 (Kneucker) | **1635.** 320 | **1664.** 314 (Fischer)

Magnus-Hirschfeld: Berlins dritt. Gesehl. **1251.** 432 (Tarrasch) [Reas. **913 b.** 152 (Balck)]

Maguire, MAM: The development of tactics. Ld., Hugh]

Mahaffy, JP: Progress of Hellenism. i. Alexander's Empire. Chic., Univ. Press 05. **889.** Nr. 46 (FWvBissing)

Mahar, V: Traitem. d. l'append. aigue. **396.** 163-64 (Dettmer)

Mahl-Schedl-Aipenburg, FJ: Grundr. d. kathol. Kirchenr. W., Hölder 05. **408.** 476 (JPG) | **412.** Nr. 24 | **1724.** 146 (EFr.)

Mahler, G: Physik. Aufgabensammlg. L., Göschen 05. **340a.** 141 (Simon) | **1325.** 284 (AKistner) | **1584.** 590. **1695.** 562 (RSchiel) | **1789.** 748 (HKochan)

— —: Physik. Formelsammlg. **1090.** 38 (Hasenoehrl)

— —: Prakt. Grammat. d. ancharisch. Sprache. W., Szelinski 06. **882.** Nr. 21 (MBittner) | **1904.** $^{31}/_{12}$.

Mahlich, P: Kaninchenzucht. **1560.** 105 | **1780.** 52 (RS.)

Mahner: Hopfendüngg. **1876.** 11

Mahrenholtz, A: Schillings Grundr. d. Naturgesch. 3. T. Brest., Hirt 04. **1135.** 400 (BMendelsohn)

— —: Mineralreich. **1288.** 310 (Klautzsch)

Maiden, JH: Flora of Norfolk Islds. **712.** 36. B. 3. H. 6

Maier: D. gelbe Gefahr u. ihre Abwehr. Basel, Miss.-Bh. 05. **916.** 253-54 [689 (Lo.)]

— A: Elast. Fasern d. Herz. v. Hund u. Pferd. **1589.**]

— G: Männl. Brustdrüsenkrebs. **1573** 1317

Maier-Pfullingen: Museust. Tübingen. **359.** 7. J. 68 (K.)

Majestäten, alpine. **357.** 40 | **736.** 54 (Mörtzsch)

Maignien, F: Recueil de traits homophoniques glissés pour la harpe P., Rouhier 04. **1764.** 363 (CM.)

Mailáth, Graf Jos: Stud. üb. d. Landarbeiterfrage i. Ungarn. W., Deuticke 05. **357 a.** 28 (v Schullern zu Schrattenhofen) | **655.** 788-90 (JBunzel) | **1097.** 808 | **1136.** 45 (CDeeurtins) | **1293.** Jan. 148-54 | **1560.** 62 | **1876.** 53

Maillard, F: Kraniotomie a. d. Marburg. Entbindgsanst. 86-02. M, 03. **406.** 125

Maillet, E: Essais d'hydraulique souterr. et fluviat. P., Hermann. **400.** 738-39 (Pervinquière)

Mainhard, L: Form. Grundbuchr. i. Bad. **1240.** 147 (D.)

Major, G: Neue Wege f. Religionsunterr. **574 a.** 675-78

Majorana, D: La nozione del diritto pubblico subjettivo. R., Loescher & Co. 04. **140.** 19. B. 620 (Laband)

Mair, J: Ger.-med. Kasuist. d. Kunstfehler. **1287.** 532 (Riehter)

— G: Auf alten Handelswegen. **1009.** 369 (Z.)

Maisch, L: D. Recht z. Stenographier. u. d. Recht am Stenographierten. Bern, Stämpfli & Co. 04. **425.** 25. B. 10-11 (Burckhardt)

Maiwald, V: Gesch. d. Botanik i. Böhm. L., Fromme 04. **75.** 307 (Molisch) | **394.** 98. B. 270-72 (Matouschek). **607.** Lit. 54-56 (Matouschek) | **712.** 34. B. 67-68 | **882.** Nr. 11 (JWiesbaur) | **937b.** 8-10 (Lbe.) | **1482.** 122 (Schiffner) | **1696.** 443 (ABurgerstein) | **1800.** 174 (KRothe). **1894.** II. 41 (N.) | **1906** $^{6}/_{12}$. (FrMatonschek)

— V: Opiz'sche Meth. i. d. flor. Erf. Böhmens. 01. **1009.** II. 388 (Braun)

Maksimow, WW: Vollst. Kastrat. v. Männern weg. Karzin. Warschau. [Russ.] **396** 235 (Mertens)

Malade, Th: Lebenskünstler. **1580.** 1013 (Nassauer)

Malagodi, O: Imperialismo. Mail., Terzo Migliaio Fratelli Treves. **357 a.** 416-18 (RMichels) [jen)]

Malbuch, d. dtsche. Mainz, Schotz. **804 a.** 142 (FCarstan-]

Malczewski v. Tarnawa: Dienst d. Trupp. b. Angriff u. b. d. Verteidigg. v. Festgn. **344.** 302 (H.)

— JRitt.v.: Bisherige Kriegserfahrgn. a. d. russ.-japan. Kriege üb. d. 3 Hauptwaffen. **1379 b.** 172 (K.)

Maljowantzi, D. B., Dtsche. Orient-Mission 04 **882.** Nr. 19 (Rieber) [437 (JLinneborn)]

Malkmus, GJ: D. kathol. Kirchenj. Freib., Herd. **1264.**]

Mallet, C: Du toucher intrautérin. dans le cas des fibromes. Lyon, 04. **406.** 1007

Malte, N: Diecionario geogrnfico del Departamento de Chuquisaca. **1205.** 220 (Sievers)

Maltzahn, v: Volkswirtschaftl. Leseb. f. Kaufleute. Fr., Waldow. **1679.** 143 (S.)

Malmejac, F: L'eau dans l'alimentation. **1584.** 251

Malot, H: Sans Famille, h. BLade. L., Freytag 03. **590.** 724 (JKlein) [Klein)]

— —: En Famille, h. EPariselle. Ebd., 04. **590.** 725 (J]

Malpighi, M: Anat. d. Pflzn. 712. 34. B. 80

Maltzew, A.v: Oktoichos od. Parakletike. B., Sigismund 03-04. **804.** 3. F. 31. B. 150 52 (AFranz) | **880.** 91 (Schultze) | **1264.** 179-81 (PGAllmang) | **1832.** 137-42 (Nilles) [der 04. **882.** Nr. 13 (JWiesbauer)]

Maly, K: Flora Bosniens u. d. Herzegovina. W., Hölder] **Mamlock**, G: Friedr. d. Gross. Bez. z. Med. **1009.** II. 104 (H.) [**475.** 207 (PKollmann)]

Mammen, F: Waldgn. d. Kgr. Sachsen. Dr., Teubn. 05.]

Mampel, O: Speiseröhrenkrebs. H. **426.** 170 (Loeb)

Man, JC de: Anton. de Heide. **780.** 605 (v d B.)

Digitized by Google

Manaćéine, Mv: Geist. Ueberbürdg. L., Barth 05. **417.** 523 (Lewandowsky) | **1741.** 17. J. 66 (KKnabe) | **707 b.** 533 36 (KLMHurtmann)

Manasse, P: Z. path. Anat. d. inner. Ohres. **1876 a.** 109

Manchot: Milchküche. **403.** 277 (Siegert) | **1876.** 354

Manczka, J: Rechtsgrund d. Schadensersatzes. W., Deuticke 04. **250.** 689-91 (HBoethke)

Mandel, P: Entw. üb. d. Kartellverträge. Bud.,Athenäum 04. **425.** 24. B **Bürger:** Biol. Bdtg. d. Eierstöcke. **906.** 29 (Fellner) | **1281.** 859 (Keitler) | **1573.** 214 (Schrader)

— S: Monotheismus. **1571 a.** 31 [Nr. 26 (Fielig)]

— —: Wesen d. Judentums. Fr., Kauffmann 04. **887.**

Manes, A: Veröffentlichgn. d. dtschn. Ver. f. Versichergs.-wissensch. 4. H. B., Mittler 05. **425.** 24. B. 375-76 (v Frankenberg)

— —: Versichergswes. L., Teubn. 05. **215.** 372 (Hn.). **354 a.** 344 (S.-A.) | **412.** Nr. 20 | **425.** 24. B. 249 (vFrankenberg) | **473.** 294 (EdB.) | **480.** 22. B. 116 (HDove). **655.** 1686-90 (CHeiss) | **719.** 3. F. 29. B. 843-45 (W Lexis) | **753.** 143 (S.-A.) | **1292** Nr. 5 (Gerhard) | **1494.** 412 (Wagener) | **1555.** 496 (EZuber) | **1698.** 57. B. 292-98 (REhrend) | **1823.** 262-66 (AEmminghaus) | **1826.** 375-80 (Wörner) | **1841.** 498 (JGierke) [EdB.)]

— —: Arbeiterversicherg. L., Göschen 05. **473.** 496)

Manecka, J: Rechtsgrund d. Schadenersatzes ausserh. bestch. Schuldverhältnisse. W., Deuticke 04. **425.** 284-85 (Matthias)

Mangels, H: Wirtschaftl., naturgesch. u. klimatolog. Abhdlgn. aus Paraguay. M., Datterer 04. **66.** 186 (P Stange) | **1205.** 214 (Sievers) | **1686.** 717 (Sievers) | **1741.** XVII. 139 (ThSchwarz)

Mangelsdorf, G: Isopral. L. **1212.** 698 (*)

Manger, R: Uebgsstoffe z. Wiederholg. d. ungleichmäss. Verbn. M., Oldenbourg 04. **1696.** 844 (FWawra) | **1741.** 132 (Weyel) | **1800.** 473 (SOberländer)

Mangold, W. u. **Coste,** D: Lehrb. d. französ. Sprache f. höhere Lehranstalt. B., Springer 02. **318 b.** 33 (K.)

— —: Voltaires Rechtsstreit m. d. kgl. Schutzjuden Hirschel 1751. B., Fremsdorff 05. **1680.** 29. B. 35-57 (H Haupt) | **1886.** 676 (JW.)

Manigk, A: Z. Gesch. d. röm. Hypothek. 1. Tl. Bresl., Marcus 04. **425.** 24. B. 172 (Erman)

— —: Pfandrechtl. Unterschdgn. 1. H. Ebd., 04. **1585.** Nr. 44 (HErman)

Manillii, M: Astronomicon lib. I. h. AEHousmann. Ld., Richards 03. **1586.** Nr. 29 (HMoeller) | **1696.** 117-27 (K Prinz)

Mankiewicz, O: Kunstbuch. **185.** 181 (Pagel) | **407.** 464. **434.** 266 (Lohnstein) | **818 a.** 818-19 (Richter) | **906.** 667 (Winckel) | **1009.** 169 (Sudhoff) | **1116.** 198 (Blaueck) | **1573.** 182 (O.) | **1579.** 1201 (Pagel) | **1649.** 77. B. 319 (Helfrich) [HPeters 05. **821.** 388 (Sander)]

Mankiewitz: P. Kohlstock's Ratgeber f. d. Tropen. Gött.,]

Manleitner: Augentub. b. Rind u. Schwein. **1100.** 188 (Frohner) [Bauer)]

Mann u. Jedlicka: Oest. Personalsteuerges. **1493.** 187 (v)

Mann, A: Stillgeschäft i. d. Univers.-Frauenklin. zu Strassb. **1279.** 1115 (Liefmann) [Burk)]

— F: Pädagog. Magazin. Langens., Beyer. **320.** 54)

— —: Pflege d. Wochnerin. **406.** 1540 (Michel) | **523.** 118 (Meitner) | **805.** 45 (Keibel) | **1109.** 21. B. 719 (Kutz). **1751.** 501 (Walther)

— —: Kurzes Wörterb. d. dtschn. Sprache. Langens., Beyer 04. **355.** 109 (ThLohmeyer) [rell)]

— H: D. mod. Parfümerie. 73. 126 (n.) | **439 a.** 31 (Ka-)

— L: Elektrodiagn. u. Elektrother. **185.** 109 (Cohn). **450.** 365 (Veraguth) | **523.** 215 (Rump) | **1770.** 28. B. 356 (Pfeiffer)

Mann, Th: Buddenbrooks. B., Fischer. **841.** 26-30 (AE (Sc übach) | **1376.** 68. B. 563-65 (AStockmann)

— —: Fiorenza. Ebd., 05. **214.** Nr. 256 (ANeumann)

Männel, B: Vom Hilfsschulwes. L., Teubn. 05. **215.** 552 (ü) | **320.** 367 | **806.** 93 (Delitsch) | **1556.** V. 797-98 (KC Rothe) | **1907.** $^{2}/_{6}$ (Frankfurter)

Mannhardt, W: Wald- u. Feldkulte. B., Borntträger 04. **1649.** J. 1904. S. 234 (Haberlandt)

Manning, HE: D. ewige Priesterl., tr. EWSchmitz. 3. A. Mainz, Kirchh. 05. **216.** 320 (S.) | **600.** Nr. 14 (GKallwig)

Manninger, V: Entw. d. Antisept. u. Asept. **906.** 65 (Preuss) | **342.** 37 (j) | **406.** 749 (Michel) | **432.** 95 | **717.** 285. B. 220 (Wagner) | **1221.** 1149 (SE.) | **1251.** 153 (Vulpius) | **1580.** 519 (A.)

Manoloff, Ph: Willensunfreih. u. Erziehgsmöglichk. Bern, Scheitlin, Spring & Co. 04. **889.** Nr. 44 (WJerusalem). **952.** J. 1905. S. 93-94 (FGilg)

Manouvriez: L'anémie ankylost. des mineurs. P., Rousset. **405.** 684 (Neutra) | **414.** 491 (Reiche)

Manschot, GW: Paralysia agitans. Amst., 04. **414.** 986 (Zechnisen)

Manszcka, J: Rechtsgr. d. Schadeners. 1801. **156**

Mansfeld, B: Unters. d. Nahrgs- u. Genussmittel. W., S.-V. 04. **1644.** 1404 (Mai) | **439.** 864 (vBuchka) | **1642.** 504 (Rühle) | **1646.** 187-88, 206 | **1765.** 766 (Neufeld)

Mansion, J: Les gutturales grecques. Gent, Vuylsteke 04. **1585.** Nr. 19 (MNiedermann) | **1586.** Nr. 48 (Bartholmae)

Manskopf, H: Beherrschg. d. fliess. Gewässer. Bresl., S.-V. **843.** 76

— J: Bücklins Kunst u. d. Religion. M., Bruckm. 05. **1735.** 284 (E.)

Manson, P: Maladies des pays chauds. **1579.** 1208 (Schenbe)

Mantegazza, V: Macedonia. Mail., Fratelli Treves 03. **1205.** 170 (KHassert)

Manthey, W: Syntakt. Beobachtgn. z. Notkers Uebersetzg. a. Martianus Capella. Diss. B., 03. **886.** Nr. 12 (OBehaghel)

Mantuani, J: Gesch. d. Musik i. Wien. W., Holzhaus. 04. **1763.** 251 (CStiehl) | **1764.** 514-17 (AKoczirz) | **1907.** $^{2}/_{7}$ (WallaschekJ

Manuale Ambrosianum ex codice sacc. XI olim in usum canonicae, h. MMagistretti I, II. Mail., Hoepli 05. **412.** Nr. 30 (FXFunk) | **600.** Nr. 23-24 (PHuls)

— Cantionum Clericalium. Graz, Styria 05. **1278.** 47

— Lincopense ed. J. Freisen. Pad., Junfermann 04. **1233.** 459-61 (Funk) | **1376.** 90 (Laurentius)

Many, S: Praelectiones. P., Letouzey et Ané 04. **1264.** 52 (HFahrner) | **1285.** Nr. 7 (AOtt)

Manz, O: Chir. Untersuchgsarten. **1573.** 18 (Adler) | **1583.** 491 | **1618.** 591 (Bockenheimer)

Mapelon, R: Démence précoce. **1786.** 9)*

Marage, M: Sensibilité spéciale de l'oreille physiologique. **1371.** 308 (GPanconcelli-Calzia) [sen)]

Maragliano, E: Terap. spec. d. tubercol. **414.** 1041 (Clas-)

Marais-Hoogenhout, N: Prakt. Lehrb. d. kapholländisch. Sprache. W., Hartleb. 04. **882.** Nr. 24 (HvLenk)

Maratneck, L: Actinomycoses des parois abdom. Lyon, 04. **406.** 1007

Marburg, O: Therap. a. d. Wien. Klinik. **717.** 287. B. 223 (Dippe)

— —: Physikal. Heilmethoden. **335.** 173 (Doheen) | **361.** 319 | **405.** 288 (Schlesinger) | **434.** 581 (Lohnstein) | **450.** 720 (Christen) | **517.** 496 (Krebs) | **609.** 458-59 (Türkel). **1108.** 87 (Laqueur) | **1211.** 215 (Flatau) | **1221.** 1348 (Bum). **1268.** 312 (Engelen) | **1574.** 668 (Sternberg) | **1575.** 915 (S.) | **1583.** 1996 | **1729.** 357 (Cramer) | **1877.** 524 (Buxbaum) [syst. **420.** 252 (Schwalbe) | **1573.** 74 (Rosin)]

— —: Mikr.-topogr. Atlas d. menschl. Centralnerven-)

Digitized by Google

Marc Aurel: Selbstbet. **1009.** 42 (Strunz)

Marc-Aurèle, Pensées de. Traduct. d'AugusteCouat, éditée par P. Fournier. Bord., Feret et fils 04. **1585.** Nr. 30 (HSchenkl) [siècle. **1205.** 210 (PEhrenreich)

Marcel, G: Un texte ethnographique inédit du XVIIIe — J: Terre d'épouvante. P., Ficker 05. **585.** 338

March, O v d: Gehirnzystizerken. **1221.** 1400 (S.) | **1582.** 6]

Marchant, JWA: Report on the Departement of Lands a. Survey, New Zealand 03/04. Wellingt., 04. **1205.** 131 (RvLendenfeld)

Märchen, münsterländ., Sagen, Lieder u. Gebräuche, h. PBahlmann. Münst., Seiling 98. **600.** Nr. 4 (MCh.)

Marchet, J: Holzprod. u. Holzhandel. **398.** 253-54 (Hufnagl) | **515.** Nr. 5 (Hufnagl) | **599.** 232 | **1876.** 269

— —: Reblausgesetzgebg. **1878.** 298

Marchi, E: Di un pocmetto apocrifo attribuito a Virgilio. Biella, Amosso 03. **1585.** Nr. 19 (JTolkiehn)

Marchis, L: Thermodynamique. **1090.** 32 (Mc.)

— —: Leçons sur le froid industr. **1716.** 152 (Stetefeld)

Marcinowski: Im Kampf um ges. Nerven. 2. A. B., Salle **36.** 295 (PS.) | **135a.** I. 351 (Fürst) | **185.** 347 (Pagel). **214.** Nr. 253 (m.) | **316.** 195-96 (Thye) | **403.** 408 11 (Kühlwetter) | **417.** 647 (Gaupp' | **805.** 215 (Sommer). **906.** Krebs 898 (Kron) | **1297.** 261 (Schenk) | **1574.** 1016. **1797.** 235 (Kemsies) | **1835.** VIII. 693 (Oberndörffer)

— —: Nervosit. u. Weltanschaung. **361.** 239 | **417.** 648 (Gaupp) | **1574.** 1016 | **1835.** 544 (Oberndörffer)

Maercker: Kalisalze. **368.** 254 (Briem) [**1876.** 251]

—: Bremereibetrb. **1427.** 18 J. 242 | **1578.** 14 (Lienau).]

— M: D Masai. B., DReimer. **1756.** 259-66 (AKind)

Marckwald u. Börnstein: Sichtb. u. uns. Strahlen. **1660.** 88

— E. u. F.**Frank**: Kautschuk. **1642.** 4. J. 192 (Ahrens)

— W: Becquerelstrahl. **396.** 286 (Gangele) | **414.** 422 (Rosenberger) | **434.** 115 (Lubowski) | **1009.** 356 (Diergart) | **1618.** 300 [**1748.** 438 (PStücker)]

Marcolongo, R: Meccanica razionale. Mil., Hoepli 05.]

Marcus, E: Kants Revolutionsprinzip. Herf., Menckhoff 02. **803.** 210-13 (EvAster)

— H: Allgem. Bildg. i. Vergangenheit, Gegenwart u. Zukunft. B., Ebering 03. **694.** 229 (Seydl) | **986.** 260-61 (WMartens)

— W: Choiseul u. d. Katastrophe am Kouroufusse. Bresl., Marcus 05. **412.** Nr. 49 | **889.** Nr. 32 (RHoltzmann) | **1205.** 210 (AZimmermann)

Marcus Antonius: Commentariorum libri XII, h. JStich. L., Teubn. 03. **1585.** Nr. 33, 34 (HSchenkl)

Marcuse, A: Hdb. d. geogr. Ortsbestimmg. Br., Vieweg 05. **213.** 1199 (Greim) | **214.** 389 (Oertel) | **329.** 265 | **585.** 88. B. 241 (SGünther) | **820.** 544 | **821.** 432 (B.) | **1277.** 191 | **1288.** 666-67 (PR.) | **1584.** 635 (Körber)

— J: Bäder u. Badewesen. **448.** 33 (R.) | **1009.** II. 415 (H.) | **1070.** 51 (Blasius) | **1583.** 587 (HK)

— J: Kl. Gesundheitslehre. **36.** 72 (P.S.) | **135a.** I. 269 (Fürst) | **1500.** 634 (Landsberger) | **1550a.** 77

— —: Rheumatism. **361.** 96 | **574a.** 309 | **1582.** 640 (Grünhut)

— —: Heissluftappar. **434.** 983 (Lohnstein) | **451.** 759 (Weil) | **1108.** 88 (Laqueur)

— M: Darf d. Arzt z. ausserehel. Geschlechtsverkehr raten? **109.** 75. B. 155-57 | **405.** 48 (Epstein) | **523.** 116-18 (Meirowsky) | **930.** 44 | **1087.** 40. B. 46 | **1211.** 35 (Goldschmidt) | **1297.** 121 (Hauauer) | **1506.** 29. B. 443 (Berger) | **1751.** 652 (Blokusewski)

— —: Geschlechtl. Aufklärg. d. Jugend. L., Dietrich 05. **473.** 362 (EB.) | **1251.** 613 (Vulpius)

Marczall, H: Nationalität v. histor.-philosoph. Standp. Bud., Franklin. **661.** 894 (LM.)

Marden, CC: Poema Fernan Goncaelz. Madrid, Murillo 04. **165.** 114. B. 243-57 (RMPidal)

Maré, P: Hyg. d. Geistes. **417.** 466 (G.) | **432.** 337 | **523.** 510 (Winkler) | **1251.** 392 (Fink) | **1813.** 96 (Walch)

Maréchal, H: Les chemins de fer électr. P., Béranger 04. **1660.** 100 (WMattersdorft) [berg-Landau)]

— —: Rome. P., Hachette 04. **68.** 20. J. 46 (vHackel-]

Marez, G: L'organisat. du travail à Bruxelles au XV. siècle. Brüss., Lamertin 04. **889.** Nr. 29 (HPirenne)

Marfan, AB: Säuglingsernährg. **1573.** 18 (Abraham) | **1618.** 757 (Finkelstein) [Escherich)]

— B: Diphtherie. **409.** 423 (Schreiber) | **1574.** 1060)

Margall, H: 4 Erzählgn. aus En plaine vie. L., Freytag 01. **590.** 49 (Huendgen) [12]

Margarete v. Thurn u. Taxis: Atlas d. Heilpflzn. **1220.**

Margosches, BM: Tetrachlorkohlenst. **439.** 1151 (Ost). **439a.** 571 (R.) | **1256.** 280 (Allen) | **1584.** 830 (Loebe). **1644.** 1915 (Sieverts)

Margreth, J: Gebetslch. Jesu Christi. Münst., Aschendorff 02. **1234.** 659 (Reinhold)

Marguerite, P et V: La Commune. **1598.** Nr. 24, S. 788-91 (Weltavesteyn) | **1883.** 51. B. 391-94 (GBrandes)

— —: Une famille de province en 1870, h. JBusse, L., Freytag 04. **1680b.** 276 (CThLion) [Schmidt)]

— —: Une époque tr. L., Seemann. **1097.** 967-91 (KE)

— —: D. grosse Krieg. Ebd. **191.** 1/2 S. 142-44 (S.)

— —: Strasbourg. L., Gerhard 03. **1695.** 137-39 (A Rohr) [**1695.** 137-39 (ARohr)]

— —: Episodes de la Guerre de 1870/71. Ebd., 03.]

Marheineke, F: La classe en français. Hann., Meyer 02. **1387.** 308

Maria Gabriela: [Hedw. v. Liszt]: Lebensbild. hervorrag. Münsterer etc. Dülm., Laumann 04. **882.** Nr. 4 (Wolfsgruber) [Berg)]

Mariage, E: Volkslieder a. d. bad. Pfalz. **1151.** 93 (A)

Mariano, R: Intorno alla storia della chiesa. Fl., Barbèra 04. **889.** Nr. 12 (HHoltzmann)

— —: Di un indirizzo recente nelle idee e negli studii religiosi in Germania. Neap., Tessitore 04. **889.** Nr. 12 (HHoltzmann) [Nntt 01. **1743.** 94 (ASchröer)]

Marie de France: Seven of her lays ed. C. Watts. Ld.,]

Marillier, HC: The Liverpool School of Painters. Ld., Murray 04. **1890.** 40 (WGensel)

— —: Traute Gabriel Rossetti. Ld., Bell & S. 04. **412.** Nr. 36 | **853.** 277 (OvSchleinitz) [**913b.** 299 (Hübner)]

Marin: Algérie, Sahara, Soudan. P., Berg.-Levr. 05.]

— A: Vie, travaux, voyages de Hacquard des pères blancs. P., Berg.-Levr. 05. **585.** 88. B. 176 (S.)

Marion, G: Chir. du syst. nerv. 396. 863 (Coste)

— H: L'éducat. des jeunes filles. P., Colin 02. **525.** J. 1904, S. 596-98 (vSullwürk)

Mariupolsky, L: Philosoph. Begründg. d. Evolutionstheorie H. Spencers. Helsingfors, Frenkell 04. **583.** 349 (Fr.)

Marius, H: Acute fortwirkungsstilstand pa syphil. grund. Stockh., 03. **417.** 926 (Wimmer)

Mark, LJ: Kompagnie i. Verband. **710.** 437 (GvS.)

Märkl, A: Name d. Stadt Klausenburg. Bud., Fritz 04. **661.** 893 (LM.) | **836.** 26-35 (ASchullerus)

Markmann, H: Soll u. Hab. i. d. Praxis d. Sortimenters M., Markmann 06. **370.** 12000-12002 (RHerbich)

Markovic, M: D. serbische Hauskommun. u. i. Bdtg. i. d. Vergangenh. etc. L., Dunck. & Humbl. 03 **883.** Nr. 4 (Hoffmeister) | **1292.** 16. B. Nr. 10 (MZobkow)

Markovitch, GP: Spannungserhöhg. i. elektr. Netzen. S., Enke 05. **1660.** 1121 (CFeldmann)

Marks: Gross. Handatlas d. ganz. Welt. Pet., Marks 05. **1668.** 804 (MFriederichsen)

Markscheffel, K: Intern. Schülerbriefwechsel. Marb., Elwert 03. **1135.** 208-10 (WBohnhardt) | **1383.** 184 85 (H Cullmore) | **1696.** 380 (AWürzner)

Markus, H: Tetanus neonator. Ki, 03. **406.** 338

Marle, Fv: Onderzoek naar Kleurenblindheid. Amst. **1798.** 39. B. 363 (Nagel)

Marmor Parium, d., h. FJacoby. B., Weidm. 04. **889.** Nr. 8 (CWachsmuth) | **1585.** Nr. 17 (EDopp)

Marney, TEA de: Französ. Gramm. L., Haberland 03. **331.** 675 (Steinmüller) | **875.** 83. II. 110 (KLöschhorn)

Digitized by Google

Marney, T.E.A de: Grammaire franç. idéographique. Ebd., 03. **1696**. 133 (J.Ellinger) [356 (GSchatzmann)]
— —: First Step to English Conversat. Ebd., 03. **1800**.)
Maro, V: Aeneis Buch VI. L., Toubn. 03. **590**. 456-60 (ThBüsch)
Marolles, V: Le cardin. Manning. **1263**. 349-52 (EM.)
Marotte, F: L'enseignement des sciences mathémat. et physiques dans l'enseignement secondaires des garçons en Allemagne. P., Imprim. Nation 05. **1426**. 109 (P.)
Marpmann, G: Nahrgs.- u. Genussmittel. **415a**. 384 (Eichloff) | **421a**. 28 (WObst) | **1842**. 1148 (Kornauth). **1876**. 463 [rich 03. **1585**. Nr. 29 (EGerland)]
Marquardt, J: Osteurop. u. ostasiat. Streifzüge. L., Diete-] — W: Angina typhosa. Gö. **426**. 174 (Tamms), 355 (Loeb)
Marr, B: Baum d. Erkenntnis. Dnz, Marr 04. **1586**. Nr. 13 (St.) [**331**. 673 (Herlet)]
Marryat: Childr. of the New Forest, h. GgBuchner 03.)
Marschall, GN: Dtschs. Stilb. 3. Kurs. Nürnb., Korn 05. **1695**. 481-82 (RJonas)
— —, u. KA.**Gutmann**: Dtschs. Sprachb. M., Oldenbourg 03. **145**. 552 (RFaust) | **1741**. 259
Marschik, S: Phys.-techn. Untersuchgn. v. Gespinnst. u. Geweb. W., Gerold 04. **404**. 130 (Zipser)
Marsh, CD: The Plankton of Lake Winnebago and Green Lake, Mad., Wis. 03. **889**. Nr. 35 (CApstein)
Marshall, A: Hdb. d. Volkswirtsch. I. 4. A., tr. HEphraim u. ASalz. S., Cotta N. 05. **412**. Nr. 39
— W: Charakterbilder a. d. heim. Tierwelt. L., Twietmeyer 03. **1173**. 378 (Schmeil)
— —: D. Tiere d. Erde. S., Dtsche. V.-A. 03. **145**. 481 (HWeinert) | **156**. Bd. IV. 75-76 (Hielscher) | **215**. 112 (HS.). **320**. 52-54 (Burk) | **430**. 261-64 (Römer) | **536**. 26-29, 284 (Böttger) | **600**. Nr. 22 (FNeureuter) | **838a**. 1. J. 38 | **882**. Nr. 12, XIII. Nr. 22 (MAFels) | **1065**. 196 (E.). **1171a**. 31 | **1194**. 30, 424 | **1205**. 146 (OMaas) | **1547**. 71. **1556**. Nr. 8 (HJoseph) | **1696**. 57 | **1799**. 334 (EDüll). **1880**. 42, 424 (KRothe) | **1876**. 251, 600 | **1886**. 1112 (-e-)
— WT: Trees. Cambr. **712**. 34. B. 78 | **1288**. 233 (FM.)
Marta, G: La questione del Pretorio di Pilato. Jer., Francisciani 05. **1264**. 593-96 (GGatt)
Martí, DE: The dramas of Don A. de Solis y Rivadeneyra. Phil., 02. **1811**. 626 (WvWurzbach)
Martens: Materialprüfgsamt d. techn. Hochsch. Berlin. B., Springer 04. **111**. 290 (d.) | **974**. 27-28 (Kirsch) | **1647**. 52. B. 123 (Ostwald) | **1725**. 392 | **1765**. 128 (Bömer)
— F de: Recueil des Traités et Conventions conclus par la Russie avec les puissances étrangères etc. Pet., Böhnke 05. **1258**. Aug. 174-77 (Abel) [(RSchaukal)
— K: Katastroph. B., Fleischel 04. **1894**. III. 417-18]
— PCh: D. dtsche. Konsular- u. Kolonialrecht. L., Hunberti 04. **45**. Lit. 8 | **986**. 206 (AVorberg) | **1876**. 226
— W: Geschichtswiederholgn. Hann., Manz & Lange 04. **145**. 563 (RSchneider) | **412**. Nr. 13 (HMeyersahm). **590**. 169 (Widmann)
Martenson, A: Elch. **630**. 44. B. 495 (JMüller)
Marterstein, M: D. dtsche. Theater. L., Breitk. & Härtel 04. **214**. Nr. 126, S. 397-98 (EKilian) | **314**. 76-83 (R Petsch) | **412**. Nr. 25 (M.-P.) | **544**. Nr. 38, S. 191 | **588**. Nr. 31, S. 243-54 | **594**. 3 (EW.) | **889**. Nr. 8 (A.vWeilen) | **1156**. 638-40 (PRaabe) | **1265**. 357 (AFritz) | **1764**. 225 | **1904**. $^{9}/_{4}$ (FrServaes) | **1906**. $^{20}/_{11}$. (RHotzer)
Martí, F: Gegen d. Alkohol. **1550a**. 17
— K: Dodekaprophéton. T., Mohr 03 u. 05. **880**. 120 (Oettli) | **891**. Nr. 10 (Giesebrecht) [misech)
Martin u. **Devrient**: Urkdnbuch v. Jena. **159**. 159 (Er.)
— A: Le code civil dans le canton de Genève. P., Rouss. **1801**. 273 [(Kutz)]
— —: 1. ärztl. Hilfe b. Frauenleid. **1109**. 21. B. 721]
— —: Bauchgeschwülste. **185**. 132 (S.-A.) | **1287**. 570 (Schnitzler)
— —: Hyg. d. Wochenbettes. **1109**. 321 (Kutz)
— —: Blutdruck u. Blutdruckmessg. **156b**. VI. 67-69 (EMeumann)

Martin, E: Eidechsen u. künstl. Infekt. m. Milzbrand. usw. Heidelb. **389**. Ref. 36. B 128 (ERoth)
— —: St. Léon IX., P., Lecoffre 04. **68**. 135 (vHackelberg-Landau)
— —: Saint Colomban. Ebd. **661**. 843 (PGM.)
— —: Wolframs v. Eschenbach Parzival u. Titurel, h. II. **165**. 190-92 (JSesmüller)
— —: Dtschs. Leseb. f. Seminare u. and. höh. Lehranstalten. L., Klinkhardt 05. **865**. 463-64 (OBrauer) | **1339b**. 68 (CM.-L.)
— ER: Allgem. Drechslerkalender. L., Rossberg 05. **974**. 29 (V.) [49 | **1579**. 727 (Kuhn)]
—, **Bleibtreu** u. **Ludwig**: D. ev. Krankenh. i. Köln. **575**.)
— G: Research. on the affinit. of the elem. **1659**. 971 (Abegg)
— H: Oekon. Grundlag. d. Forstwirtschaft. **398**. 508 (Schiffel) | **399**. 120 (Fürst) | **1677**. 193-96 (Martin). **1678**. 113
— —: Forsteinrichtg. **398**. 508 (Schiffel) | **1677**. 193
— —: Forstl. Statist. **398**. 502 8 (Schiffel)
— J: Redeübgn. **1800**. 699 (WAHammer)
— M: Anaesthes. i. d. Prax. **135a**. 85 (Jaffé) | **342**. 320 (N.) | **396**. 433 (Renner) | **434**. 665 (Lohnstein) | **717**. 286. B. 106 (Wagner) | **818a**. 918 (Wohlgemuth) | **906**. 1066 (Grosser) | **906a**. 158 | **1221**. 1872 (Erdheim) | **1251**. 492 (Sommer) | **1268**. 251 | **1297**. 224 (Ktg.) | **1434**. 174 (Struppler) | **1558**. 319 (Engel) | **1573**. 1509 (Adler) | **1575**. 610 (Lücke) | **1580**. 562 (Heinrich) | **1582**. 436 (Bandler). **1649**. 77. B. 318 (Baum) | **1877**. 558 (R.)
— — : D. höh. Mädchenschule i. Dtschld. L., Teubn. 05. **412**. Nr. 22 (W.) | **525**. J. 1904. S. 606
— —: Wahre Frauenbildg. T., Mohr. **1122**. 384 (OB.)
— P: Lehrb. d. Anat. d. Haustiere. **1589**. 759 (Schmaltz) **1837**. 64-66 (Z) [**318b**. 39 | **1387**. 311]
— —, u. O.**Schmidt**: Raumlehre. B., Gerdes & Hödel.)
— R: Eisenindustrie. L., Dunck. & H. 04. **655**. 774-76 (Jeidels) | **882**. Nr. 9 (HRizzi)
— —: Inlandstämme d. malaiisch. Halbinsel. J., Fisch. 05. **585**. 88. B. 176 (RAndree) | **922**. 241-47 (Bouchal)
— R: Zukunft Russlds. u. Japans. R., Heymann 05. **588**. Nr. 36, S. 561 66 | **622**. Nr. 35. S. 5 (FNaumann). **855**. 1696-1704 (CBallod) | **1110**. Okt. 116-20 (OHötzsch). **1823**. 676-78 (WWittschewsky)
— —: Wandtafeln f. d. Unterr. i. Anthropologie etc. Z., Füssli. **145**. 305 (HWeinert) | **736**. 58 (Reibisch)
Martinak, E: Psychol. Unters. L., Barth 01. **1786**. 127. B. 98 (AKowalewski) [gand 08. **477**. 745 (PSeliger)]
Martinengo-Cesaresco, Grätin E: Ital. Patrioten. L., Wi-]
Martini, E: Malaria. **403**. 197 (Bleibtreu) | **434**. 114 (Lohnstein) | **1251**. 133 (Schmey) | **1279**. 1206 (Günther)
— —: Insekten als Krankheitsübertrager. **414**. 412 (Rosenberger) | **434**. 214 | **1211** 35 (Stüve) | **1279**. 31 (Hellig)
Martiny, H: Vor 100 Jahr. L., Heinsius 04. **412**. Nr. 26. **1524**. 126 (ADamaschke) | **1876**. 56
Martin y Guix, E: Curso completo de taquigrafia abreviada. Madr., 05. **168**. 268-70 (HHellwig)
Martius, F: Krankheitsanl. u. Vererbg. **157**. 873-79 (Rüdin) | **417**. 644 (Gaupp) | **1121**. 338 (Weigert)
Martus, HCE: Mathemat. Aufgab. Dr., Koch 03. **145**. 40 (HScrvus) | **590**. 54 (HMenzel) | **1426**. 64 | **1696**. 787 (A Neumann)
— —: Astronom. Erdkde. Ebd., 04. **590**. 621 (ABludau). **882**. Nr. 21 (RFPozděna) | **1090**. 40 (Frey) | **1426**. 39 (H Wieleitner) | **1550**. 5. J. 181 (Sieberg)
Martucchi, O: Kakkomben u. Protestantismus. Reg., Pustet 05. **582b**. 151
Marvaud, A: Essai sur la juridiction administrative dans les Etats de l'Empire Allemand et particulièrement en Prusse. P., Jouve 04. **140**. 19. B. 569 600 (OMayer)
Marwedel, G: Allg. Chirurgie. **906a**. 661 | **1220**. 601
Marx: D. verb. Wurzelschnitt. **1095**. 47 (GLanger)
— A: L'ether principe univers. des forces. P., Gauth.-Vill. 05. **213**. 650 (AK.) | **1647**. 381 (Ostwald)

Digitized by Google

Marx, AB: L. v. Beethoven. — Leben u. Schaffen. 5. A., h. GBehncke. B., Janke 01. **590.** 249 (KSchmidt)
— E: Stud. z. Gesch. d. niederländ. Aufstandes. L., Dunck. & Humbl. **882.** Nr. 20 **[130** 444]
— F: C. Lucilii carminum reliquiae. L., 04 **131.** 297.]
— H, u. H.**Tenter:** Hilfsb. f. d. evangel. Religionsunterr. Fr., Kesselring 05. **1096.** 316-18 (AGebhard) | **1695.** 586-91 (OGenest) | **1809.** 262-64 (Trommershausen)
— J: Lehrb d. Kirchengesch. Trier, Paulinusdr. 03. **1342.** 46 (Kleffner)
— —: Verz. d. Handschr.-Sammlg. d. Hospitals z. Cues b. Bernkastel. Trier, S.-V. 05. **838.** 144-46 (GKentenich)
— K: Theorien üb. d. Mehrwert, h. KKautsky. S., Dietz 05. **357a.** 28-30 (KDiehl) | **473.** 445 (EdB.) | **842a.** 321-23 (JMumbauer) **[473.** 250 (ESzabo)]
— — és Engels válogatott muvei. Budap., V. d. Volksb.]
Marx-Studien. I. B. W., Volkab. 04. **164.** 20. B. 396-411 (CSchmidt) | **1168.** 456 (GTraub)
Marxer, A: Bakterienghalt u. Haltbark. d. Fleisch. Bern, 03. **426.** 229 (Loeb)
März, Ch: Seenkessel d. Soiern. L., 04. **1205.** 44 (Hess)
Mas, EB de: Cours de navigat. infér. d. l'écol. nat. des ponts et chaussées. **1710.** 531
Maschke: Persönlichkeitsrechte d. röm. Injuriensystems. Bresl., Marcus. **1292.** 16. B. Nr. 10 (Klingmüller)
Maschler, J: Chronik d. Maiser Volksschule. Meran, Jandl 04. **753.** 83 (AMenghin) **[03.** 406. 183]
Masmontell, Ph: D. epidur. Meth. b. Incont. urinae. P.,]
Mason's, G: Grammaire anglaise, h. Brotanek. H., Niemeyer 05. **165.** 425-26 (WDibelius) | **886.** 9-11 (WHorn)
Masoni, U: L'énergie hydraulique et les recepteurs hydrauliques. P., Gauth.-Villars. **1711b.** 102 (ABudau)
Maspero, G: Histoire ancienne des Peuples de l'Orient. P., Hachette 04. **1585.** Nr. 24 (FWvBissing)
Mass, Th: Gesch. d. Unterr. W.-Jena, Thüring. V.-A. 03. **145.** 475-77 (HSchmidtkunz) **[343.** 15 (C.)
Massenmord, d., d. heut. Schlacht. S., National. Verl.]
Masseret, C: Abdom. Hysteropexie. P., 03. **406.** 178
Massing, H: Geistliche. i altfranzös. Volkespos. Darmst., Winter 04. **1680.** 29. B. 31-33 (EStengel)
Massinger, Ph: Herzog v. Mailand. S., Greiner & Pfeiffer. **214.** Nr. 50, S. 397-98 (Grm.) **[406.** 1009]
Masson, A: Cure radic. d. l. hern. inguin. non étranglée.]
— H: La sorcellerie. P., Hach. **1009.** 171 (Sudhoff)
Massol, W: Wäscherei, Bleicher. usw. **492.** 143 (Z.) | **1644.** 1083 (R.) [Brausteuergbest. B., Parey. **1217.** 805]
Materialien z. Frage d. Brausteuererhöhg. i. norddtschn.]
—Veröff. v. d. Ges. f. polit. angew. Kunst. 6. H. Krakau, 05. **1849.** 204-5 (ADachler)
— z. Gesch. d. revolutionären Bewegg. i. Russld. Russ. histor. Bibliothek. Nr. 5, h. BBasilewsky. P., Soc. nouv. de la librairie 05. **1904.** $^{15}/_{10}$
— d. Stereochemie, h. CABischoff. I, II. Br., Vieweg 04. **882.** Nr. 15 (MAFels)
— z. ukrain.-ruthen. Ethnologie. Lemberg, Verl. d. Ševčenko-Ges. 03. **882.** Nr. 14 (RFKaindl)
Materlinck, M: D. doppelte Garten. L., Diederichs 04. **725.** 122. B. 545-48 (GPrellwitz) | **842.** 143 (JStern). **882.** Nr. 24 (Ms.) [chilitsch)]
— —: D. begrabene Tempel. Ebd. **882.** Nr. 10 (AMi-]
Materne: Obstban. W., Szelinski. **690.** 97 (AHaefts)
—: Ausländ. Kulturpflanzen. Ebd. **690.** 98 (AHaefts)
Mathesius, J: Ausgewählte Werke. IV., h. GLoesche. Pr., Calve 04. **412.** Nr. 15 | **891.** Nr. 10 (GBossert) | **937b.** 17 (RWolkan) | **1028.** 229 (APaudler) | **1907.** $^{3}/_{8}$ (K Jentsch)
Mathias, E: Le point crit. des corps purs. **1090.** 31(Mc.)
Mathieu, A, et J.**Roux:** L'inanition chez les dyspept. et les nerveux. **176.** 114 (Elsner) | **1835.** 462-63 (vOordt)
— —: Malad. de l'app. digest. **414.** 38 (Einhorn)
Mathiez, A: Les origines des cultes révolut. P., Soc. nouvelle de librairie 04. **1263.** 352 (AC.) | **1501.** 298-99 (ChWaas)
Mathiez, A: Theophilanthropie. 04. **838** 47 | **1263.** 352
Mathes, C: Das. Verwaltgsgebühren. 3. A. Karlsr., S.-V. 06. **1843.** 236 (WSch.) [(Weinberg')
Matlegka, H: Schädel vor Santa Rosa. Pr. **157.** 879-80)
Matile, JCH: Explicat. de quelques fables. Groningue, Noordhoff 02. **1680** b. 74 (ASturmfels)
Matouschek: Gesch. d. Bot. i. Böhm. **398.** 44
Matrikel d. Universität Rostock, IV, h AdHofmeister. Rost., Stiller 04. **59.** 798-823 (Luschin v. Ebengreuth). **412.** Nr. 29 (GKaufmann)
Matschie, P: Bild. aus d. Tierleb. S., Union 04. **430.** 261-64 (Römer) | **515.** 136 (a.) | **1271.** Febr. 317 (*Jn*) | **1288.** 102 (vHanstein) | **1668.** 731 (HSchalow)
Matte, H: Appar. libérolign. d. Cycadacées. Caen. **1864.** 42-43 (Solms) [venstorf)]
Matiei, E: Morte per annegamento. Cat. **1297.** 184 (Re-]
Matter, P: Bismarck et son temps. P., Alean 05. **1168.** 608 (MPhil.)
Matthaei: Förderg. d. Enthaltsamkeitsbewegg. durch d. Arbeiter. J., Haft's V. 05. **1598.** 24. J. Nr. 10 (Siegfrieda) [fenstha!)]
— A: Gedichte. S., Cotta 04. **1894.** IV. 181 (HvlHof-]
Matthes: Klin. Hydrother. **1583.** 587 (HK.)
— H: Ber. üb. d. Tätigk. d. Nahrgsmitteluntersuchgs.-amtes d. Universität Jena. **1646.** 247 [767 (Mai)
— —: Nahrgsmittelverfälschg. **1644.** 1915 (Mai) | **1765.**]
Matthias, A: Frz. Grillparzer. L., Teubn. 04. **145.** 353 (LFreytag) [**1799.** 74-76 (ASeidl)]
— —: Aus Schule, Unterr. u. Erziehg. M., Beck 01.]
— —: Wie erzieh. wir uns. Sohn Benjamin? M., Beck 04. **1271.** Sept. 471-73 (ThK.) | **1695.** 265-66 (CKruse)
— —: Prakt. Pädagogik. **1906.** $^{19}/_{5}$. (WAH.)
— —: Soz. u. polit. Bdtg. d. Schulreform v. 1900. B., Duncker 05. **145.** 284 (LFreytag) | **412.** Nr. 27 (Hdt.). **591.** 242-44 (HFMüller), 244-45 (U.) | **889.** Nr. 27 (A Heubaum) | **1135.** 453 (HWeimer) | **1787.** 539 (WRein). **1816.** 54
— F: Wohnsitze u. Namen d. Cimbern. B., Weidm. 04. **830.** 394 (LErhardt) | **889.** Nr. 48 (HMuch) | **986.** 7-8 (F Hirsch) | **1585.** Nr. 22 (FMarcks)
— Th: Aufsätze a. Oberklass L.,Teubn.05. **1741.** 17. J. 23 (Schmitz-Mancy)
Matthies, E: Neue Taf. f. Nord- u Ostsee. **46.** 86 (Fulst)
Mattyasowszky, M: Anerbenrecht u. Anerbensitte. Budap., Eggenberg 04 [Ungar.] **1826.** 367-70
Matulewicz, GB: Doctrina Russorum de statu justitiae originalis. Crac., 03. **68.** 155 (SBirkle)
Matuschek, J: Uebers. Darstellg. d. Wachst. d. Pflanzen. **1696.** 958 (RSolla) [**1823.** 127 (Hueppe)]
Matzat, H: Philos. d. Anpassg. J., Fischer 03. **1009.** 229.]
— —: Rechts- u. Staatslehre. B., Parey. **1879** b. 14
— —: Erdkde. Ebd., 05. **1879** b. 68 (WHustedt)
Matzdorff, C: Tierkde. f. d. Unterr. Bresl., Hirt 03. **1173.** 377 (Pfuhl)
Matzen, H: Om betyduing af en losning fru under. daats forholdel efter danske staatsret. **1815.** 308
Matzenauer: Vererbg. d. Syphilis. 122. 158-59 (Richter). **1099.** 55 (Saalfeld) | **1583.** 540 (Ehrmann)
— R: Vener. Erkrkgn. **427.** 56 (D.) | **717.** 285. B. 106 (Bäumer) | **1221.** 639 (Deutsch) | **1583.** 104
Matzulevicz, D: Praelect. de iustitia et iure. Petrop. **1832.** 154 (Noldin) [30 (Jordan)]
Mau, A: Pompeji i. Leb. u. Bild. L., Engelm. 00. **880.**]
— F: Krisis i. Christentum etc. Dr., Pierson. **814.** 282-84 (OHegemann) [1184 (Classen)]
Mauban, H Aeétonurie au point de vue clinique. **414.**]
Mauch, Th: Schiller-Anekdoten. S., Lutz 05. **412.** Nr. 42 (KBerger) | **477.** 1108 (KBerger) | **1083.** 58 (R.)
Maucini, P: La rachitide e le deform. da essa prod. Mil. **1221.** 37 (Neurath) [Nr. 4. S. 54 (ABrunnemann)]
Mauclair, C: La ville lumière. P., Ollendorf 04. **544.**]
Mauczka, J: Rechtsgrund d. Schadenersatzes. W., Deuticke 04. **412.** Nr. 24 (Coermann) | **549.** 161 (St.), 233

Digitized by Google

(D. Verf.) | **1292.** Nr. 2 (Linckelmann) | **1698.** 57. B. 250-52 (Ebbecke) [Constable 05. **357 a.** 176-78 (SWebb)]

Maude, A: A peculiar People; the Doukhobors. Ld.,

Mauduit, A: Electrotechnique appliquée. P., Dunod 04. **1660.** 324 (EGerland)

Mauerhof, E: Shakespeareproblеme. Kempt., Kösel 05. **412.** Nr. 49 (LdwPr.) | **598 a.** 521 (vReinhardstöttner). **600.** Nr. 22 (KHoltermann) [$^{b}/_{3}$ (KESchmidt]

Maugras, G: La cour de Lunéville. P., Plon 04. **1907.**

Maumené, A: L'ornementation florale des jardins. P. **537.** 246 (Wittmack) [72-73 (Messerschmidt)]

Maunder, EW: Magnetic disturbances 1882-1903. **1005.**

— —: Magnetische Störgn. u. Sonnenflecken. **1752.** 236-37 (ANippoldt)

Mauntz, Alfr.v: Heraldik i. Diensten d. Shakespeareforschg. B., Mayer & Müller 03 **412.** Nr. 5 (LdwPr.)

Maurenbrecher, B: Sallustiana. I. H. II., Kaemmerer 03. **1585.** 24. B. Nr. 52 (ThOpitz)

— II: Gebild. Hebamm. L., FDietrich 05. **135 a.** 86 (Fürst) | **406.** 689 (Reifferscheid) | **473.** 157 (FL.) | **520.** 58 (A vW.) | **572 a.** 23 (LB.) | **622.** Nr. 11 (ABZ.) | **717.** 286. B. 110-11 (Wehmer) | **1136.** 474 (KBeck) | **1243.** 94 (El.) | **1524.** 444 (H.) | **1526.** 45 (ps.) | **1579.** 1855 (Fraenkel) [West. Angab. v. Verlag] [Nr. 28. S. 59-62 (S.-A.)]

— M: Holzenzollernlegende. B., Bh. Vorwärts. **1598.**

— W: Gründg. d. deutsch. Reiches. 3. A. L., Pfeffer 03. **1412.** März 773 (HvPetersdorff)

Maurer, A: Rühl. Str., Heitz 05. **1778.** 694 (ThLudwig)

— F: Völkerkde., Bibel u. Christentum. I. L., Deicherts N. 05. **887.** Nr. 35 (EKönig) | **891.** Nr. 26 (ABertholet)

Maurer-Hartmann, K: J. P. Jacobsen. Altenb., Unger 04. **882.** Nr. 12 (MM.)

Maurizio, A: Getreide, Mehl, Brot. **439.** 168 (Bömer)

Maurus, P: Wielandsage i. d. Literatur. Erl., Deichert 02. **886.** Nr. 6 (LFränkel)

Mausbach, J: Kernfragen christl. Welt- u. Lebensanschaug. M.-Gladb., Volksverein 03 **1294.** 144 (EW Mayer)

— —: Weltgrund u. Menschheitsziel. Ebd., 04. **369.** 78 (GEsser) | **600.** Nr. 18 (JSchulte) | **1234.** 910 (Thom.). **1264.** 418 (WCapitaine) | **1283.** Nr. 1 (SWeber)

— —: Ausgew. Texte z. allgem. Moral aus d. Werk. d. hl. Thomas v. Aquin. Münst., Aschendorff 05. **216.** 406 (FSchaub) | **882.** Nr. 20 (Schindler) | **1198.** 18. J. 138 (A Müller)

Mauthner: Aristoteles. **466.** Apr. 101-6 (BSteiner)

— F: Beitr. zu e. Kritik d. Sprache. S., Cotta. **1786.** 127. B. 102-4 (WUhl) [rafité. **1263.** 12. J. 659 (Michaud)]

Mauxion, M: Essai sur les éléments et l'évolut. d. l. mo-

Mävers, K: Wie ich i. meiner Klasse n. künstler. Gesichtspunkt. Aufsätze anfertig. lasse. **1244.** Nr. 21, Beil. (DHildebrandt)

Max, Gv: D. Scherin v. Prevorst. **85.** 572

— J: Haut- u. Geschlechtskrkhtn. **1582.** 205 (Waelsch)

May, F: Method. d. Naturkde. 2. A. Düss., Schwann 03. **201.** 374 (CBode)

— J: Rhythm. Analyse d. Rede Ciceros pro S. Roscio Amerino L., Fock 05. **1325.** 322-24 (GAmmon)

— M: Heidelb. Wohngsunters. **1851.** XIII. 628 (Meinzingen) [595 (HM.)]

— Mv: Moderne Gedanken. Bern, Francke 05. **1129.**

— W: Goethe, Humboldt. B-Stegl., Quehl 04. **157.** 130 (Plate) | **214.** Nr. 203 (nn.) | **838 a.** I. 109 | **1009.** 17 (Jacobi) | **1211.** 12 (EFranck) | **588.** Nr. 12. S. 688

— —: Ansicht üb. Entst. d. Lebewesen. **157.** 424 (Rüdin) | **311.** 290 [heim)]

Mayer: Traumat. Meningit. Freib. i. Br. **1141.** 357 (Aron-)

— A: Anferstchg. Christi. T., Mohr 05. **1886.** 798 (Martinus)

— —: Einzel- u. Gesamtleistg. d. Schulkindes. L., Engelmann 04. **412.** Nr. 46 | **590.** 383 (Vogrinz) | **1070.** 52 (K.) | **1800.** 600-602 (HJaunschke)

— —: Fortschr. i. d. Path. u. Ther. d. kindl. Verd.-Org. 1900-1903. **667.** 131 (Langstein) | **818 a.** 790 (Stoltzner) | **1121.** 108 (Keller) | **1521.** 373 (Heinrich) | **1574.** 411. **1579.** 1367 (Neumann)

Mayer, Br: D. sogen. Publizitäts-Prinzip i. österr. Handelsrecht. W., Hölder. **425.** 25. B. 78-79 (Hinsberg)

— C: Auslandshandelskammern. B., Reimer 05. **725.** 121. B. 546 (HSchacht)

— —: D. histor. Entwicklg. d. Hausmarke i. d. Schweiz. Bern, Stämpfli 05. **425.** 25. B. 3-4

— E: Schenkgn. Constatins u. Pipins. Tüb., Mohr 04. **412.** Nr. 30 | **889.** Nr. 4 (HEdl.vHoffmann) | **891.** Nr. 2 (GKrüger) | **1501.** 284-85 (WOhr)

— —: Kampf wider d. Atheismus. B., Schwetschke 04. **891.** Nr. 13 (Nicbergall) [N. 05. **412.** Nr. 46]

— —: D. angebl. Fälschgn. d. Dragoni. L., Deichert]

— —: D. Lebensges. d. Kultur. H., Niemeyer. **702.** 725-28 (HStegemann)

— —: Dalmat.-istrische Municipalverfassg. i. Mittelalter u. ihre röm. Grundlag. **1501.** 463-67 (Erw. d. Verf.), 467-69 (Antw. S. Rietschel)

— EW: Christent. u. Kultur. B., Trowitzsch 05. **779.** 261 | **891.** Nr. 14 (HHWendt) | **1096.** 273 (Sulze) | **1122.** 234 (08.) | **1216.** Nr. 16, Beil. (Bittlinger) | **1294.** 144 (S.-A.)

— —: Christl. Gottesglaube u. naturwissensch. Welterklärg. Str., vHauten 04. **1294.** 144 (EWMayer)

— FM: Gesch. Oesterr. W., Braumüller 00.01. **937 b.** 1-3 (AHorcicka) [Tempsky. **1817.** 286 (SGorge)]

— —: Geographie d. österr.-ungar. Monarchie. W.,

— G: Hyg. Stud. i. China. **1581.** 161 (Ucke) | **1639.** VI. 577 (Bockhorn)

— —: Progn. d. Syphilis. **434.** 369 (RLohnstein)

— —: Fürs geistl. Amt. Güt., Bertelsm. 04. **880.** 243 (Sommer) | **1294.** 321 (HBassermann)

— —: Missionstexte d. neuen Testaments. H. 1-3. Ebd., 03. **880.** 246 (Plath)

— H: Prakt. Streifzüge a. d. Gebiete d. Erbenthafts. B., Vahlen 04. **425.** 24. B. 114 (Roedenbeck)

— —: Anleitg. z. quantit. Bestimmg. d. organ. Atomgrupp. B., Springer. **1789.** 191 (MBose)

— —: Blondlot's N-Strahlen. M.-Ostrau, Papauschek 04. 34 Z. 320 (N.) | **439 a.** 57 (Wegscheider) | **1288.** 139 (RMa.) | **1629.** 177 (Streintz) | **1674.** 52. B. 127 (Ostwald). **1789.** 124 | **1810.** 35 (Ad.)

— —: Neuere Strahlgn. Ebd., 04. **439 a.** 7 (Wegscheider) | **1790.** 184 (Biegon v Czudnochowski) | **1251.** 233 (Naether) | **1642.** 384 (Ahrens) | **1800.** 556-59 (EBörner)

— —: Verichts- u. Prozessprax. **1240.** 248 (M.)

— JE: Mathemat. Pensum d. Primaners. M., Lorenz. **1696.** 847 (EGrünfeld)

— JG: Konzil v. Trient u. d. Gegenreformat. i. d. Schweiz. H. Stans, Matt & Co. 03. **880.** 269 (Lezius). **1234.** 638-40 (MTrissl) | **1832** 699-702 (Kröss)

— ME: Rechtsnormen u. Kultur. Bresl., Schletter 03. **1239.** 264 (Bozi) | **1504.** 46. B. 417-55 (HGerland)

— MF: D. allgem. Strafschärfgsgründe. L., Hirschfeld 03. **169.** 154-57 (BvBonin) | **1504.** 46. B. 414-17 (HGerland) [Jaensch. **1846.** 347 (HSt.)]

— O: Entschädigungspflicht d. Staates. Dr., Zahn & —

— —: Le droit administratif allemand. T. 1-3. P., Giard & Brière **1846.** 346 (DrSch.)

Mayer-Lambert et **L.Brandin:** Glossaire Hébreu-Français du XIIIe siècle. P., Leroux 05. **1680.** 29. B. 22-23 (O Bloch) [(K.)]

Mayerhausen: Zifferntaf. z. Best. d. Schschärfe. **819.** 31]

Mayerhoffer v. Vedropolje, Ev: D. Gefecht b. Jajce 1878. W., Seidel & Co. **710.** Nr. 398. S. 612 | **1190.** 69 B. LXX-XII (CvK.) [**1190.** 70. B. XXXVIII (C.)]

— —: Oesterr. Krieg m. Napoleon I. 1809. Ebd., 04.]

Maygrier: Les consultat. d. nourrissons. **667.** 61. B. 427-28 (Stoeltzner)

Mayr, A: Beziehgn. d. Augsburger Malers u. Kupferstechers G. B. Göz z. Stifte Admont. **1696.** 383 (R Boeck)

Digitized by Google

Mayr, MFrhr.v, u. E.**Csumont:** Aus d. österr. Advokatenpraxis. W., Manz 05. **408.** 544 | **552.** 192-94 (Schreiber)
— R: Einf. z. Verständn. d. elektr. Maasse. M., Ackermann 03. **1790.** 310 (HM.) | **1800.** 176 (HSeidler)
— —: Scheinbare Vergrösserg. v. Sonne, Mond u. Sternbildern am Horizont. Bonn, Hager 04. **1799.** 63 (J Kleiber)
Mayreder, Rosa: Z. Kritik d. Weiblichkeit. J., Diederichs 05. **528.** Nr. 11. S. 1-2 (Eg.vFilek) | **1904.** $^{12}/_{11}$ (KKunn)
Mayus, O: Peridienzellen d. Uredineen i. ihr. Abhg. v. Standortsverh. Bern, 04. **394.** 98. B. 340 (Dietel) | **607.** Lit. 108 (Henuings) [829 (Hiller)]
Maziol: Luxat. except. de la hanche. P. **1649.** XIII.)
Mazon, P: Essai sur la composition des comédies d'Aristophanes. P., Hachette 04. **59.** 166. B. 943-47 (FrLeo). **412.** Nr. 20 (ThZielinski) | **1289.** Nr. 25 (Pongratz) | **1585.** Nr. 12 (CvHolzinger) [vHolzinger)]
— —: Aristophane. La Paix. Ebd., 04. **1585.** Nr. 12 (C)
Meade, ES: Trust Finance. N.Y., Appleton & Co. 03. **719.** 834-36 (HLevy)
Meakin, B: Model factories a. villages: ideal conditions of labour a. housing Ld., Fisher Unwin 05. **357a.** 488 (LKatscher)
Méaly, P: Les publicistes de la réforme sous François II. et Charles IX. P., Fischbacher. **1501.** 547-49 (AElkan) [43]
Meck: Industrie- u. Oberamtsst. Heidenheim. **357.** Beil.)
Medicus, F: J. G. Fichte. B., Reuth. & Reich. 05. **214.** Nr. 268 (BLW.)
— —: Kant's Philos. d. Gesch. B., Reuth. & R. 02. **1786.** 126. B. 78-81 (OSchöndörffer)
— L: Gewichtsanalyse. **439.** 1305 (Biltz)
— —: Einl. i. d. chem. Anal. **1268.** 83 (Stavenhagen)
— WL: Qualit. Analyse. **439.** 624 (Wagner)
Medinger, Wv: Wirtschaftsgeschichte d. Domäne Lobositz. W., Stern 03. **1509.** 177-86 (JLalaba)
Medizinal-Gesetze u. Verordngn d. Kgr. Sachsens, h. R. Flinzer. 2. A. L., Rossberg 05. **412.** Nr. 50
Meerkatz: Zeichenunterr. i. s. neuen Gestalt. L., Siegism. & Volken. **1333.** 479
Meerscheidt-Hüllessem, Frhr.v: Handhabg. d. Disziplinarstrafgew. B., Mittler 05. **343.** 66. B. 35 (StP.) | **912.** 72-74 (vB.) | **1190.** 70. B. LX-LXI (Koller) | **1292.** Nr. 7 (Daude) | **1379 b.** I. 55-56 (KWilckens)
— —: Ausbildg. d. Infanterie. 3. T. Ebd., 04. **215.** 255 (HL.) | **710.** 101-3 (63) | **1190.** 70. B. 111-28 (OMeisner). **1379 b.** I. 28 (vMikulic-Radecki)
Meerwalct, JH: Handleidinge tot de beofening d. Bataksche taal. Leid., Brill. 04. **412.** Nr. 44 (Bohatta)
Meerwarth: Photogr. Naturstud. **311.** 500 (WKöhler). **1547.** 407 | **1766.** 476 (Brandes)
Meester, P de: L'inno acatisto. R., Salviucci 05. **661.** 844 (GA.) | **1639.** 643-47 (PMaas)
Meffert, F: D. geschichtl. Existenz Christi. 1. u. 2. A. M.-Gladbach, Volksver. 04. **600.** Nr. 1 (-n-) | **882.** Nr. 3 (Reinhold) | **1264.** 418 (WCapitaine) | **1283.** Nr. 1 (S Weber)
— —: Apologet. Vorträge. Ebd., 05. **1136.** 171 (EFlück)
Megede, JRz: Ueberkater. S., Dtsche. V.-A. 05. **214.** Nr. 159 (SS.) | **1423.** Sept. 1189 (CBusse)
Mehler, O: Entwicklg. d. Bevölkerg. i. d. einzeln. Teil d. R.-B. Wiesbad. i. d. Zeit v. 1885-1900. **719.** 850 (E Roth) [(LWilser)]
Mehlis, C: Stud. z. ältest. Gesch. d. Rheinlde. **585.** 192]
— H: Dampfschulbahnzug. **45.** Lit. 8 (Ehs)
Mehmeds, Divan, d. Sultan, d. II., h. GJacob. B., Mayer & Müller 04. **412.** Nr. 2 (KFoy)
Mehnert, K: Lamartines politische Gedichte. Erl., Junge 03. **1289.** Nr. 14 (FUnruh)
— M: Sprachstörgn. u. bes. Berücks. d. Stammelns u. Stotterns. Dr., Urban 08. **1387.** 75 (ORau) | **1787.** XIII. 142 (Brauckmann)
Mehr Licht. K., Bachem. **487.** XIII. 18 (CB.)
Mehring, F: Schiller. L., Buchdr.-Akt.-Ges. 05. **477.** 1623 (KBerger) | **1556.** V. 766-67 (EL) | **1598.** Nr. 31, S. 163-65 (FLuxemburg)
Mehrmann, K: Aristokratie i. d. Weltpolitik. B., Schwetschke. 02. **521.** 516 (HSarwey)
Mehrtens, GC: Statik d. Baukonstr. L., Engelm. 04. **45.** Lit. 28 (H.) | **211.** Nr. 23 (FSchüle) | **1567.** 164 (CH.) **1710.** 101
Meiche, A: Sagenb. d. Kgr. Sachsen. L., Schönfeld 03. **159.** 162-64 (Ermisch) | **986.** 115-16 (KvKauffungen)
Meier, H: Strassennamen d. Stadt Braunschweig. Wolfenbüttel, Zwissler 04. **412.** Nr. 3 (-tz-) | **895.** 74-76
— —: D. Bauern i. Homer. **1009.** 18 (Braun)
— J: General embol. Aktinomykose. Münch., 04. **389.** Ref. 257 (ERoth)
— K, u. H **Assmann:** Hilfsbüch. f. d. Unterr. i. engl. Sprache. L., Seele 00. **590.** 12 (Huendgen) | **1371.** 427 (PhWagner) [gen)]
— —: Engl. Lehrgang. I, II. Ebd., 02. **590.** 13 (Huendg.)
— O: Wachstum d. Tuberkelbaz. auf vegetab. Nährböd. Freib., 03. **389.** 36. B. 606-8 (ERoth) | **520.** 61-62 (Carl)
— P: Beitr. z. vergl. Blutpathol. Z. **1100.** 287 (Frühner)
— PJ: Bau- u. Kunstdenkmäler d. Herzogs v. Braunschw. Wolfenbüttel 04. **1890.** 35 (PJMeier)
— W: D. Historia anabaptistica des Clevisch. Humanist. C. Heresbach. **661.** 852 (Greving)
Meier-Gräfe, J: Fall Böcklin. S., Hoffm. **1292.** VI. 64-65 (GBerlinger) | **1886.** 390 (WPastor) | **1906** $^{12}/_{6}$ (RSchaukal) | **1907.** $^{20}/_{7}$ (HRosenhagen)
— —: Entwicklgsgesch. d. mod. Kunst. S., Hoffmann 04. **544.** Nr. 3. S. 38-41 (Wegrautoff) | **1886.** Nr. 21, S. 83 (WPastor) | **1906.** $^{20}/_{10}$ (HUbell)
Meier-Rüegg, H: Frauenkrkhtn. **450.** 755 (Walthard)
Meige u. **Feindel:** Der Tic. 417. 725 (Jentsch) | **1583.** 632
Meikel: Grundbuchordng. f. d. Dtsche. Reich. M., Schweitzer 05. **1280.** 335 (D.) [478 (St)]
Meilhan, Sdc: L'émigré. P., Fontemoing 04. **1271.** Sept.)
Meill, F: Internat. Zivilprozessr. Z., Füssli 04. **549.** 257 (MSt.) | **1698.** 262-65 (Keyssner)
— —: Reflexion. üb. d. Exekution auswärt. Zivilurteile. Z., Schulthesis 02. **549.** 233 (ELohsing)
— —: Gegenstand u. d. Tragweite d. vier europäisch. Staatskonferenz. üb. intern. Priv.-R. B., Springer 05. **425.** 303 (MBartholdy)
Meillet, A: Esquisse d'une grammaire comparée de l'arménien classique. W., V. d. Mechitaristen-Congregation 03. **889.** Nr. 2 (FNFinck) [203-4 (Ernst)]
Meilli, J: P. Melo circulante no Brazil. III. Z., 03. **1777.**
Meilloc, J: Les serments pendant la Révolution. Publ. par F. Uzurean. P., Lecoffre. **661.** 191 (GA.)
Meinck, E: Fr. Hebbels u. Wagners Nibelungen-Trilogien. L., Hesse 05. **1907.** $^{27}/_{8}$ (RMWerner)
Meiner, W, Pubertätsalbumin. E., 04. **426.** 489 (Loeb)
Meinertz, M: Jakobusbrief. Freib., Herder 05. **216.** 158 (CRösch) | **472.** 382-83 (ASchaefer) | **882.** Nr. 24 (Herklotz) | **1199.** 377 | **1264.** 597 (ABindau) | **1394.** 359 (-ag.)
— —: D. neue Testament u. d. neuest. religionsgeschicht. Erklärgsversuche. Str., Roux & Co., 04. **880.** 230 (Barth) [13 J. 174 (EWalther)]
Meinhold: Tierbilder. Nr. 6, 9, 18, 35. Dr., Meinh. **867.**]
— J: Studien z. israel. Religionsgesch. I. 1. T. Bonn, Marcus & Weber 03. **1264.** 566 (JNikel) | **1294.** 245 (W Nowack)
— —: Bibl. Urgesch. 1, Mos. 1-12. Ebd., 04. **864.** 596-97 (ML-H.) | **1122.** 54 (HGr.) | **1226.** Nr. 18. Beil. (K Kautzsch) | **1294.** 384 (CSteuernagel) | **1886.** Nr. 13 (H Franke) [& Rupr. 05. **887.** Nr. 41 (WRiedel)]
— —: Sabbat u. Woche i. Alt. Testament. Gött., Vand.]
— L: D. neue dtsche. Literatur. B., Gerdes & Hödel. **1879.** 82
Meinicke: Brauchbark. d. Lohnstein'sch. Präzisionsgärgs.-saccharometer. **1558.** 271 (AR.)

Digitized by Google

Meinicke, M: D. Präfix Re- im Französ. B., May. & Müll. 04. **1289.** Nr. 6 (MGoldschmidt) | **1680.** 29. B. 7-11 (E Herzog)

Meinong, A: Untersuchgn. z. Gegenstandstheorie u. Psychologie. L., Barth 04. **882.** Nr. 15 (AMüller) | **1064.** 339-40 (EGschwind) | **1696.** 800-803 (EGschwind) | **1790.** 113 (Höfler)

Meiser, O: Mytholog. Untersuchgn. z. Bacchylides. Diss. M., 04. **1585.** Nr. 23 (OGruppe)

Meisinger, J: Staatskirche u. Freik. **241.** 238

— O: Appellativnamen i. d. hochdtschn. Mundart. Lörrach 04. **1762.** 120 (PhLenz)

Meisner: Danewerk u. Hedebye. B., Asher 04. **912.** 39

—; J: Das BGB. für das Dtsche. Reich. IV. Bresl., Marcus 05. **412.** Nr. 43 | **425.** 24. B. 244-45 (KSchneider) | **1118.** 123 | **1240.** 128 (A.) [(Chrestin)]

— —: D. Familienrecht. Ebd., 05. **1808.** 24. B. 82

Meissgeier, O: Wohngsfrage u. Erbbaurecht. L., Zöpfel. **1524.** 702 (S.-A.)

— —: Jahrb. d. Wohngsreform i. J. 1904. Gött., Vand. & Rupr. 05. **1524.** 703 (ADamaschke)

Meissner: Wie lerne ich eine Karte lesen? Dr., Heinrich. **736.** 69 (Mörtzsch) | **1129.** 552 (K.)

—: A. d. altbabylon. Recht. L., Dieterichs 05. **124.** 21. B. 186 (PNäcke) | **214.** Nr. 173 (OW.) | **880.** 321 (Wilke)

— P: Genickstarre. **342.** 441 (Singer)

— R: Obstweinber. **1427.** 18. J. 242

Meister, alte. Liefg. XXI-XXIV. L., Seemann. **1283.** Nr. 9 (Sauer) | **1735.** 282 (Schnütgen)

—, 100, d. Gegenwart. Ebd, 04. **1800.** 614-16 (Strobl)

— der Farbe. L., 2. H. Ebd., 04. **882.** Nr. 23 | **1696** 815-16 (RBoeck) | **1800.** 614-16 (Strobl) | **1868.** $^{37}/_{5}$, S. 129-32

Meister, Fr: Sig. Ruestig. L., Abel & Müller 05. **1339 b.** 88 (Uhle)

— K: Beamtenrecht d. Erzdiözese Freib. S., Enke 04. **425.** 24. B. 253 | **880.** 61 (Kropatscheck) | **887.** Nr. 5 (-f-t.) | **1233.** 489 (Sägmüller) | **1264.** 53 (JFahrner)

— —: D. syntakt. Gebrauch d. Genitivs i. d. kretisch. Dialektinschrift. Str., Trübner 05. **889.** Nr. 41 (FSolmsen) | **1585.** Nr. 46 (BDelbrück)

— —: Stadtwaldgn. v. Zürich. **398.** 348 (Friedrich) | **1584.** 543 | **1768.** 437-40 (Bühler)

— R: Dorer u. Achäer. I. Tl. L., Teubn. 04. **412.** Nr. 10 (HHirt) | **707a.** 883-99 (AThumb) | **1586.** Nr. 22 (AFick)

Meisterbilder f. d. dtsche. Haus. M., Callwey. **1283.** Nr. 9 (Sauer) | **1524.** 766 (Freidank) | **1809.** 250 (HGrosse)

Meistermann, B: Ville de David. P., Picard 05. **887.** Nr. 47 (WRiedel) | **1264.** 593-96 (GGatt)

— —: La patrie de Saint Jean Baptiste. P., 04. **861.** 162-65 (KMommert)

Meisterwerke d. Baukunst. Wittenberg, Joly. **210.** 468

Meixner, O: Histor. Rückblick a. d. Verpflegg. d. Armen i. Felde. 4. Lfg. W., Seidel 04. **1190.** 69. B. LXVIII-LXIX (-d-)

Mélanges de Philologie offerts à Ferd. Brunot. P., Société nouv. de librairie 04. **886.** Nr. 5 (AdTobler)

— Paul Fredericq. Hommage de la Soc. pour le progrès des Etudes phil. Brüss., Lamertin 04. **889.** Nr. 43 (G Des Marez) [**1890.** 203 (RKautzsch)]

Melani, A: Manuale dell'ornatista. Mail., Hoepli 05.]

Meldepflicht u. Verschwiegenheitsverptl. d. Arzt. b. Geschlechtskrkhtn. **184.** 36 (TT.)

Meldrum, AN: Avogadro a Dalton. Edinb. **1647.** 52. B. 507 (Ostwald)

Melène: Rückkehr z. Mutter Erde. **1560.** 389

Meli, B: L'Eritrea delle sue origini a tutto l'anno 01. Milano, Hoepli 02. **1686.** 301 (ThFischer)

Mellchar, L: Arzneizubereitg. u. pharmaz. Spezial. W., Deuticke 05. **73.** 679 (AR.) | **439.** 774 (Jehn) | **1210.** 364 (-r.) [(Drehmann)]

Melier de Labarthe, de: Celluloid en orthop. **396.** 1381]

Melinat, G: Geographie. Langens, Gressler 04. **66.** 165 (FGünther)

Melinat, G: Physik. **1790.** 248 (Hahn)

Mellton, Carvajal, M: Rectificacion de algunas Coordenadas geograficas de la Via Central. Lima, San Pedro 02. **1205.** 217 (Sievers)

Mell, A: Grundlag. z. Darstellg. e. Gesch. d. Blindenwesens. H, Waisenh. 05. **214.** Nr. 220 (FStz.)

— —: Gesch. d. k. k. Blindenerziehgs-Instit. i. Wien. S.-V. **571.** 378 (Strunz) | **806.** XI. 62 (Kirmsse) | **1009.** IV. 396 (Strunz)

— R: Ahhdlgn. z. Gesch. d. Landstände i. Erzbistume Salzburg. I. Salzb., Ringschwendtner & Rathmayr 05. **425.** 25. B. 42-43 (Brunner) | **1804.** 363-70 (A.vWretschko)

Mellin: Marginalien u. Register zu Kants Kritik d. Erkenntnisvermögen. 2. T., h. LGoldschmidt. G., Thienemann 02. **803.** 217 (RRichter) | **1096.** 34 (EGrimm)

Mellini, C: Storia dell'Unione cooperat. **1284.** 1130 (Michels) [87 (Schoenfliess)]

Mellor, JW: Higher mathem. for students. **1659.** 886-]

Melnik, J: Russen üb. Russld. Fr, Rütt. & Loening 06. **1894.** V. 407 (Masaryk) [Siehe auch unter „Russen"]

Melon, P: Probl. algér. et tunis. P., Challamel 03. **1123.** 142 (Fischer) | **1205.** 62 (ThFischer)

Meltzer: Traumat. Enophthalm. L., **1141.** 317 (Aronheim)

— E: Staatl. Schwachsinnigenfürsorge i. Kgr. Sachsen. Dr., Bleyl & Kämmerer 04. **215.** 126 (ü) | **1846.** 375 (DrK) [Schneider)]

— H: Neue Bahn. i. Religionsunterr. Ebd. **145.** 563 (R)

— —: Lesestücke a. d. prophet. Schrift. d. alt. Testam. Ebd., 04. **145.** 489 (RSchneider)

— —: Luther als dtschr. Mann. Tüb., Mohr 05. **412.** Nr. 11 | **465.** 199 (CMirbt) | **889.** Nr. 10 (OScheel) | **1122.** 376 (-r.) | **1263.** 354 (Sch.)

Memoiren d. Revolutionszeit, h. GHanauer. L., Velh. & Klas. **1371.** 418 (HKlinghardt)

Menachem ben Josef ben Jehuda Chazan aus Troyes, h. MWeiss. Fr.. Kauffmann 05. **1700.** 67

Mencke: Welche Aufg. erf. d. Krankenh. d. klein. Städte? **335.** 235 (ERoth) | **517.** 319 (Esch) | **717.** 286 B. 109 (Woltemas) | **1221.** 938 (A.) | **1279.** 573 (ERoth) | **1500.** 645 (Wodtke) | **1579.** 398 (Kuhn)

Mende, A: Liederb. f. Studierende an österr. Mittelschul. 4. A. Pr., Rohlicek & Sievers 02. **882.** Nr. 3 (JMayrhofer) | **1064.** 459 (JNitsche)

Mendel: Gregor, Briefe an Nägeli 1866-73, h. CCorrens. L., Teubn. 05. **412.** Nr. 50 | **889.** Nr. 48 (KGoebel). **1288.** 349 (Tobler)

— G: Vers. üb. Pflanzenhybriden. **712.** 34. B. 80

Mendelsohn, H: Heiligenschein i. d. italien. Malerei seit Giotto. B., Cassierer 03. **811.** 16 (JRanftl)

Mendes da Costa, MB: Index etymologicus dictionis Homericae. Leid., Sythoff 05. **1289.** Nr. 17 (FrStolz) | **1585.** Nr. 50 (FSolmsen)

Mendheim, M: Gedichte. L., Hahn. **215.** 232 (JR.)

Mendoza, S de: La croisade moderne. **523.** 564 (Freudenberg) [Fischbacher 05. **891.** Nr. 16 (PLobstein)]

Ménégoz, E: Le fidéisme et la notion de la foi. P.,]

— —: Rechtfertigqslehre nach Paulus u. nach Jakobus. Giess., Ricker 03. **1294.** 512 od. 513 (EVischer)

Menestrina, F: Le Pregiudiciale nel processo civile. W., Manz. **425.** 24. B. 78-79 (MBartholdy)

Menge: Einwirkg. einenq. Kleidg. auf Unterleibsorg. **342b.** 38 | **1573.** 96 (Vogel)

— H: Taschenwörterb. d. latein. Sprache. B., Langenscheidt 03. **1064.** 415 (AKornitzer) | **1135.** 208 (FCramer)

— —: Taschenwörterb. d. griech. u. dtschn. Sprache. 1. Ebd., 03. **1289** Nr. 8 (AugSchleussinger)

— K: Disposit. u. Musterentwürfe zu dtschn. Aufsätz. 2. A., h. OWeise. L., Teubn. 05. **1695.** 591 (MErbe). **1741.** 403 (M.) [Papritz)]

— R: Ithaka. 2. A., Güt., Bertelsm. 03. **1135.** 463 (R)

— —: Troja u. d. Troas. 2. A., Ebd., 05. **1064.** 416 (J Dorsch) | **1137a.** 1053 (DrFr.) | **1283.** Nr. 9 (EDrerop). **1289.** Nr. 23 (PW.) | **1586.** Nr. 52 (ChrHarder)

Digitized by Google

Menger, A: Neue Sittenlehre. J., Fischer 05. **473.** 490-91 (EdB.) | **952.** J. 1905. S. 97-99 (EZenker) | **1214.** 1374 (LvW.) | **1595.** 606-11 (FStaudinger) | **1598.** 24. J. Nr. 3, S 77-85 (KKautsky) | **1904.** $^{12}/_{11}$. (EZweig) | **1905.** $^{12}/_{10}$. (e. l. [dor)]

— —: Neue Staatslehre. Ebd., 03. **691.** 87-90 (StTheo-)

— —: Recht a. d. voll. Arbeitsertrag. S., Cotta. 3. A. **1097.** 183 | **1136.** 655-58 (JHli)

— —: D. bürgerl. Recht etc. 3. A. T., Laupp. **1245.** 1027 (LPfannkuche) | **1292.** Nr. 5 (Neukamp) | **1673.** 185

— LE: The Anglo - Norman dialect. Ld., Macmill. 04. **1289.** Nr. 1 [05. **725.** 122. B. 539-41 (GPrellwitz)]

Mengs, G: Wen Du nicht verlässest, Genius. B., Janke]

Menna, Ph: De infinitivi apud Plinium minorem usu. Diss. Rost., Warkentien 03. **1585.** Nr. 7 (JHSchmalz)

Menne, K: Entw. d Niederländer z. Nation. H., Gebauer & Schwetschke 03. **66.** 20 (OSchlüter) | **1422.** Nr. 36 (F Lampe) [05. **600.** Nr. 22 (WOtt)]

Mennier: Lehrmethode i. Katechismusunterr. K., Bachem]

Mennung, A: J. Fr. Sarasins Leben u. Werke. H., Niemeyer 04. **1680.** 100-113 (PhABecker)

Mense, C: Hdb. d. Tropenkrkhtn. L., Barth 05. **389.** Ref. 387 (Friedberger) | **412.** Nr. 42, 50 | **821.** 106, 535 (Grahn) | **1279.** 1239-42 (Globig) | **1500.** 646 (Kisskalt) | **1574.** 1153 | **1580.** 611 (zur Verth) | **1751.** 751 (Rumpmund)

Mensinga: Vom Sichinachtnehmen. **1212.** 697 (Palm) | **1251.** 352 (Schalenkamp) | **1579.** 1517 (Fraenkel) | **1877.** 476

Mention, L: Documents relatifs aux rapports du clergé avec la royaute de 1682 à 1789. P., Picard 03. **1264.** 480 (APieper) [(Kahlbaum)]

Mentré, F: La simultan. d. découv. scientif. **1009.** 18-20]

Mentz, G: Joh. Friedr. d. Grossmütige 1503-1554. I. J., Fischer 03. **889.** Nr. 36 (FGess) | **986.** 184-86 (HBarge)

— —: D. Wittenberger Artikel von 1536. L., Deichert N. 05. **887.** Nr. 46 (GBossert)

Mentzel, E: Fränkische Erde. **1166.** 63

Menzel: Notensingen f. Volksschul. Meiss., Schlimpert. **346.** 489 (FWiedenmann)

— A.v: Wandbilder. L., Voigtländer. **829.** 477 (Jaeger)

Menzer, A: Bhdlg. d. Lungenschwinds. durch Bekpfg. d. Mischinfekt. B., Thiene. **279.** 20 (Baumann) | **1573.** 97

Menzinger, L, u. J **Prenner**: Gewerbegerichtsges. **579.** 175. **1240.** 178 (H.)

— —: Gesetz, betr. Kaufmannsgerichte. M., Beck 04. **307.** 316 (KK.) | **1715.** 110 (Freudenthal)

Méray, HCv: D. Physiologie unser. Weltgesch. Bud., Politzer. **655.** 1149-59 (LvWiese)

Mercator, G: Photogr. Retusche. H., Knapp 05. **906.** 704 (PG.) | **929.** 603-4 (-b-) | **1574.** 811 | **1583.** 2226 | **1644.** 1469 (Kubierschky) | **1647.** 254 (Ostwald)

Mercier: La variole et la vaccine à Bordeaux 1882-1902. Bord., Durand 03. **1279.** 670 (Voigt)

Merck, E: Prüfg. d. chem. Reagent. auf Reinheit. **73.** 771 | **439.** 1018 | **439 b.** 748 | **1573.** 166 (Marpmann) | **1754.** 413 (Küster) [**111.** 486 | **216.** 248 (WWilligens)]

Merckel, C: Bild. aus d. Ingenieurtechn. L., Teubn. 04.]

Meredith, G: D. Egoist. B., SFischer 05. **1168.** 314-16 (L Kellner) [LKellner)]

— —: R. Feverel, tr. JSotteck. Ebd., 04. **208 b.** 78-81]

Mereschkowski: Leonardo da Vinci. L., Schulze. **1009.** 42 (Strunz) | **1886.** 519-20 (GWasner)

Merguet, H: Handlexikon z. Cicero. I. u. 2. H. L., Dieterich 05. **1585.** Nr. 45 (JHSchmalz)

Merian, H: Gesch. d. Musik. L., Spamer 06. **1763.** 1061 (WN.) | **1907.** $^{26}/_{12}$. (RWallaschek) [(Sticker)]

Mériel: L'exstirp. du cancer du sein. P., Mal. **906a.** 46]

Mérignhac, A: Traité de droit public internat. I. T. P., Librairie de droit. **140.** 20 B. 302-5 (Labandt) | **1801.** 421

Mering, v: Inn. Med. **414.** 993 (Schmidt) | **717.** 287. B. 109 (Dippe) | **930.** 271 | **1574.** 668 | **1583.** 105, 2417 (Schiff). **1877.** 307 (K.)

Meringer, R: Indogerm. Sprachwiss. 3. A. L., Göschen 03. **331.** 69 (Dutoit) | **508 b.** 3 (WFoy) | **1371.** 498-99 (A Buchenau)

Merkbuch, forsthot., f. Hess.-Nass. **399.** 586 (Fürst) | **514.** 413-14 (E.) | **537.** 555 (Amelung) | **1584.** 542

—, forsthot., f. Pommern. **399.** 586 (Fürst) | **537.** 555 (Amelung) | **1584.** 542

Merkel, A: Zur Ancyklon. **1240.** 248 (M.) [meyer)]

— E: D. Leichenraub. L., Veit 04. **550.** 186-88 (Rosen-)

— F: Hdb. d. topogr. Anat. **396.** 161 (Gaupp)

— J: Kampf d Fremdrechts m. d. einheim. Rechte i. Braunschweig-Lüneburg. Hann., Hahn 04. **140.** 19. B. 624 (Laband) | **412.** Nr. 7 (O . . .) | **425.** 24. B. 106-7 (Schneider) | **1804.** 310-12 (E.vMoeller)

Merker, H: Taubstummbind. Kempt., Kösel 04. **156 b.** 1V. 67 (EEbert)

— M: D. Masai. B., Reimer 04. **387.** 286-88 (Ankermann) | **538.** Nr. 27, S. 478 (DrFN.) | **600.** Nr. 7 (HRost). **1407.** 412-14 (Kaiser) | **1584.** 285 (Frobenius) | **1668.** 135-38 (SPassarge) | **1686.** 539-41 (KWeule)

Merki, Ch: La Reine Margot et la fin des Valois 1553-1615. P., Plon-Nourrit 05. **889.** Nr. 25 (HKoltzmann)

Merkle, S: D. theolog. Fakultäten u. d. religiöse Friede. 2. A. B., Germania 05. **882.** Nr. 16 | **779.** 261 | **889.** Nr. 19 (FrPaulsen) | **1283.** Nr. 10 (Schanz)

— —: Reformationsgeschichtl. Streitfragen. M., Kirchheim 04. **661.** 168 (LPh.) | **882.** Nr. 3 (WKoch) | **887.** Nr. 44 (Walther) | **891.** 29. B. Nr. 25 (AHarnack) | **1199.** 126 | **1263.** 49. Livr. 141 (EMichaud) | **1271.** März 476 (γ). **1283.** 30. B. Nr. 12 (GPfeilschifter) | **1724.** 3. F. XIV. 413 (EFr)

Mermagen, C: Wasserknr. **335.** 21 (Winternitz) | **1211.** 71 (Stüve) | **1221.** 191 (A.) | **1579.** 682 (Laqueur)

Merrdy, J: The truth about the trusts. 153. 673-79

Merrill, ED: Diction. of the plant names of the Philipp. Islands. **1785.** 192 (Lindau)

Mersch, G: Siemens-Hölschers Gesch. d. christl. Kirche. 12. A. Münst., Theissing 05. **1264.** 466 (JLinneborn)

Mertens, M: Hilfsb. f. d. Unterr. i. d. dtschn. Gesch. **690.** 164 (CSpielmann) [der. **690.** 166 (CSpielmann)]

— —: Hilfsb. f. d. Unterr. i. d. alt. Gesch. Freib., Herder

Merth, H: Trunksucht u. Bekämpfg. durch d. Schule. W., Pichler's W. 04. **36.** 71 (PS.) | **866.** 204 (LLang). **1696.** 949 (LBurgerstein) | **1800.** 470 (FWollmann). **1906.** $^{1}/_{12}$.

—, **Wandl, Wollmann**: Sprachübgn. Ebd. **866.** 361 (K Eidam)

Merz, JTh: Histor. of Europ. thought in the 19. Century. **394.** 369-71 (Weiss)

— W: Lenzburg. Aarau, Sauerländer 04. **381.** 47 (CKr.)

Merzbach, G: Lehre v. d. Homosexualit. **417.** 118 (Flatau)

Merzbacher, G: 1902 u. 03 ausgef. Forschgsreise i. d. zentr. Tian-Schan. G., Perthes 04. **38.** 172 (vFicker). **1668.** 232-36 (MFriederichsen)

Meschendörffer-Moores: Lesebuch. **1876.** 341

Meschler, M: Gabe d. hl. Pfingstfest. Freib., Herd. **68.** 326 (JUde) | **1079.** 253 (Schwamborn)

— —: D. kathol. Kirchenjahr. 2. A. Ebd., 05. **600.** Nr. 20 (JNiemann) | **804.** 3. F. 31. B. 233-34 (ABellesheim). **1079.** 221 (Schwamborn) | **1292.** 501 (JBeck)

Meschullam, SBar: Ritualwerk, h. JGagin. Jer., 04. **1700.** 8. J. 166 (LGrünhut) [Kalinka)]

Mesk, J: Panathenaikos d. Isokrates. **1696.** 314-15 (E)

Mesnil, R: Mütter, d. nicht stillen können. P., 03. **406.** 179 [**882.** Nr. 21 (KHilgenreiner)]

Messer, A: Kant's Ethik. L., Veit 04. **412.** Nr. 12 (Bchn.)

— —: Schiller als Pädagog. Giess., Ricker 02. **1110.** Sept. 864 (OWeissenfels)

— —: Krit. Untersuchgn. üb. Denk., Sprech. u. Sprachunterr. B., Reuth. & Reich. 00. **1799.** 165 (GHerberich)

Messmer: Psychol. d. Lehrers b. Kind u. Erwachs. **1070.** 52 (K.) [Nr. 23 (RMeringer)]

— O: Z. Psychologie d. Lesens. L., Engelm. 04. **412.**]

Messner, H: Taschenb. f. d. Lebensmittelkontrollorg.

Digitized by Google

439. 41 (Spaeth) | **1589.** 312 (Kühnau) | **1676.** 15. J. 120. **1765.** 127 (Micko) [05. **473.** 351 (EB.)]
Metallarbeiterverband, dtschr., 1904. S., S.-V. d. Verband.]
Metcalf, MM.: Outline of the theory of org. evolut. **157.** 850 (Platte) [04. **473.** 437 (Fhlgr.)]
— VH: Eight hours for laborers. Wash., Gov. Print. off.]
Metchnikoff, E: La nature humaine. P., 04. **583.** 356-67 (JFrochlich) [888.89]
Métlenier, O: Vertus et vices allemands. P., Michel. **702.**]
Methode Dunker-Bell. Stett., Herder & Lebeling. **214.** Nr. 30 (./.) [L., Teubner. **690.** 203 (JMeyer)
— d. Volks- u. Mittelschulunterr., h. HGehring. III.]
Métin, A: La transformation de l'Egypte. P., Alcan 03. **889.** Nr. 22 (OLenz)
Metschke, H: Bergbau u. Industrie i. Westfalen. B., Siemenroth 05. **1168.** 832 (GG.) | **1644.** 1155 (Kubierschky)
Metschnikoff, E: Stud. üb. Nahrg. d. Menschen. **793.** IV. 237 (Wolff) [leb.? **524.** 10. J. 173 (Heymann)]
Metta, K: Wie belehr. wir uns. Kind. üb. d Geschlechts-]
Metzen, J: Gesch. d. Gymn. zu Limburg. **1166.** 268
Metzger, F, u. O.**Ganzmann:** Lehrb. d. französ. Sprache a. Grundlage d. Handlg. u. d. Erlebnisses. II. Stufe. B., Reuth. & Reich. 04. **1289.** J. 1904. Nr. 25 (HSchmidt)
— H: Mult. Darmdivertik. Tüb., 03. **426.** 389 (Loeb)
— P: Rätsel d. christl. Vorsehgsglaubens. Bas., 04. **1122.** 233 (FN). [Innsbr., Gross. **68.** 330 (SPletzer)]
Meurer, J: Missa in honorem B. M. V. Vetvettingensis.]
Meumann: Prolegema zu e. System d. Vermögensrechts. 1. Abtlg. Bresl., Marcus. **1292.** 16. B. Nr. 10 (Klingmüller)
— E: Entstehg. d. erst. Wortbedeutgn b. Kinde. L., Engelm. 02. **690.** 39-48 (MLobsien) | **804 a.** 221 (DrOS.). **1786.** 125. B. 204-8 (Misserlin)
— —: D. Sprache d. Kindes. Z., Zürch. & Furrer 03. **804 a.** 220 (DrOS.) [110-12 | **857.** 273 (KBeier)]
— —: Haus- u. Schularbeit. L., Klinkhardt 04. **201.**]
Meunier, St: La géologie, expér. **1584.** 252
— —: La géolog. guérr. P., Alc. **1688.** 84 (Stoller)
— —: Lehrmethode i. Katechismusunterr. K., Bachem 05. **68.** 324 (Katschner) | **188.** 66 (Teplensis) | **337.** 236-45 (AntWeber) | **882.** Nr. 15 (JEPichler) | **1079.** 309 (L.). **1120.** 193-202, 257-68, 289-300 (S.) | **1376.** 558-64 (JLinden)
Meurer, Chr: Haager Friedenskonferenz. I. M., Schweitzer 05. **412.** Nr. 44 | **913 b.** 429 (Friederich)
— J: A handy guide to Vienna. **1277.** 96
— J: D. russ.-japan. Krieg i. sein. Rückwirkgn. H., Gebauer-Schwetschke. **913 b.** 182 | **1894.** III. 136-37 (F Heger) [05. **412.** Nr. 51 (./.)]
Meursl, A: Enea Silvio als Publizist. Bresl., Marcus]
Meuten, A: Bodin's Theorie v. d. Beeinflussg. d. polit. Lebens d. Staat. Bonn, Georgi 04. **1205.** 153 (OSchlüter)
Mewes, W: Bodenwerte, Bau- u. Bodenpolitik i. Freib. i. Br. Karlsr., Braun 05. **214.** Nr. 42 (KSchmidt) | **357a.** 103 (LPetritsch) | **1856.** 148-49 (Eberstadt)
Mexin, S: Mädchenhandel. Bas., Basel. Bh. 04. **44 b.** 136. **842 b.** 710 (WLiese) | **1526.** 15 | **1823.** 398 (vRohden)
Meyenberg, A: Homilet. u. katech. Stud. i. Geiste d. hl. Schrift u. d. Kirchenjahres. 4. A. Luzern, Räber 05. **900.** Bz. 3 (ADeodrdera) | **1233.** 446-48 (AKoch) | **1234.** 914 (JAcker) | **1832.** 173 (Gatherer) [640.]
Meyer: Leitf. f. d. Botanik. **1560.** 153 | **1564.** 267 | **1876.**]
—: Einkommensteuerprof. i. Frankr. **1494.** 35 (Maatz)
—: Gelenkkörper. L., 04. **1650.** 365 (Blencke)
—: D. Haarkrankhtn., speziell d. Entstehg. d. Glatze. 2. A. M., Verl. d. ärztl. Rundschau 04. **882.** Nr. 13 (Senefelder) | **1099.** 489 (Esch)
—: Handatlas. L., Bibl. Inst. 05. **73.** 126, 452, 835 | **329.** 69, 259 | **439.** 204, 1136 | **1268.** 81 | **1628.** 36, 127 | **1695.** 375 (AKirchhoff) | **1886.** 252 (Wiese)
—: Histor.-geogr. Kalender f. 1905. 11. J. Ebd. **444.** 88 | **1696.** 846 (JMüllner)
—: Atyp. Krankheitsbild. **1251.** 313 (Schwab)
—: Konvers.-Lex. L., Bibliogr. Inst. 04. **73.** 19, 215, 262, 492, 498, 766, 835 (LK.) | **135a.** I. 269, 274, 353 (Fürst) | **185.** 207, 940 (Kn.), 349-50 (Brill) | **311.** 149, 310 (Bade) | **385.** 73, 255 | **412.** Nr. 32 | **432.** 354 | **439.** 108, 497, 699, 1114 | **491a.** 294, 582 | **539.** 27, 63 | **599.** 76, 256, 327, 520 | **786.** Nr. 6, 11, 42 | **882.** Nr. 5 (Sch-r.) **906.** 77, 667, 736, 1051 (Grosser) | **1063.** 186-89, 474. **1102.** 112 **1144.** 447 **1171.** 13. J. 287. XIV. 16 | **1219.** 278, 663, 1244 | **1220.** 66, 85, 122, 353, 419, 520 u. ff. | **1240.** 219. **1256.** 19, 59, 115, 198 | **1289.** J. 1904. Nr. 17, 22-24 (R.). **1494** 26. J. 910 | **1547.** 95, 207, 343 | **1558.** 62, 215, 246, 343 | **1560.** 240, 377 | **1571.** 150, 391 | **1580.** 767 | **1584.** 252, 480, 718 | **1629.** 40, 480 (Ernst) | **1638.** 389 (./.) | **1659.** 31, 283, 507 (HDanueel) | **1751.** 687 (Roepke) | **1882.** 667, 1643 [(Blencke)
Meyer: Myelomeningocele lumbosacral. M., 04. **1650.** 381]
—: Offizier als engl. Dolmetscher. B., 05. **1379 b.** II. 133 (W . . . l.) [**1817.** 380 (-n.)]
—'s Reisebücher. D. Harz. 18. A. L., Bibl. Inst. 05.]
—: Samulg. prakt. Winke f. d. Infanterieschiesslehrer. B., Voss 04. **1129.** 495 (AW.)
—: Schlaflosigk. **1251.** 393 (Sommer)
— A: Auferstehg. Christi. Tüb., Mohr 05. **815.** 385-87. **891.** Nr. 24 (HHoltzmann) | **1226.** 391 (R.) | **1879 b.** 46 (KKoch)
— AB: Dtsche. Börsensteuer. **1851.** 174 (Somary)
— — —: Unser Glaube. Gummersbach, Krüger. **1122.** 425 (JJ.)
— —: Relativgeschäft ein Rechtsgeschäft, das sich auf ein Sondervermög. bezieht. Würzb., Gnad & Co. 05. **425.** 25. B. 6 (Titze)
— AB: Alb. v. Philippiuentyp. **922.** 34. B. 389 (Bouchal]
— —: Stud. of the Mus. a. Kindred instit. of Unit. Stat. **1153a.** 235 (Ktsch.) [(M-P.) | **1906.** $^{45}/_{3}$ (FGHann))
— AG: Donatello. Biel, Velh. & Klas. 03. **412.** Nr. 22]
— —: Tafeln z. Gesch. d. Möbelform. L., Hiersem. 04. **853.** V. F. 17. J. 158 (Bergner) | **973.** 123 (P.) | **1890.** 202 (EJaffé)
— B: C. F. Meyer. B., Paetel 03. **477.** 547-50 (HMayne)
— C: Histor. Entwicklg. d. Handelsmarke i. d. Schweiz. Bern, Stämpfli 05. **1804.** 391 (UStutz)
— —: D. Dtschn. d. Prov. Posen geg. d. poln. Aufst. 1848. **412.** Nr. 2 (JGensel) | **1078.** 59 (Schottmüller)
— Chr: Chronik d. Stadt Weissenburg i. B. M., S.-V. 04. **412.** Nr. 1
— —: Ehre i. Lichte vergangener Zeiten. Ebd., 04. **214.** Nr. 75 (-n-) | **986.** 257-38 (WMartens) [(EMahler)]
— E: Aegypt. Chronologie. B., Reimer 04 **889.** Nr. 38]
— —: Diab. insipid. u. and. Polyurien. **1579.** 1324 (Loeb)
— E.v: Gesch. d. Chemie v. d. ältest. Zeit. b. z. Gegenw. 3. A. L., Veit 05. **412.** Nr. 38 | **1009.** 70 (Kahlbaum). **1644.** 282 (R.)
— Ed: Z. Theorie u. Method. d. Gesch. H., Niemeyer 02. **1704.** 94 B. 449-53 (GvBelow)
— EH: Mythologie d. German. Str., Trübn. 03. **145.** 683 (Grävell) | **1696.** 33-36 (JSeemüller)
— EM: Dogmat. Rechtswissensch. **104.** 26. B. 370
— ER: Schleiermachers u. C. G. v. Brinkmanns Gang durch d. Brüdergemeine. L., Janus 03. **214.** Nr. 37 (Kayser) | **412.** Nr. 39 (HAK.) **891.** Nr. 19 (HStephan). **1096.** 74-78 (PKölbing) | **1137a.** 405 (JP.) | **1695.** 269-72 (ABienwald) [05. **882.** Nr. 12 (MGrolig)]
— F: Verzeichnis e. H. Heine-Bibliographie. L., Dyk]
— FS, u. F **Ries:** Gartenkunst L., Scholtze 04. **540.** 150. **1236.** 167-68 (Grube) | **1567.** 32 (JP.)
— G: Bez. d. adenoid. Geweb. z. bösart. Geschw. L. **406.** 283 (Vogel) [**1578.** 297]
— —: Leitfad. d. Botanik. B., Parey 05. **1427.** 102.]
— —: Wiss. Grundlag. d. Graphologie. J., Fischer. **1798.** 37. B. 301-5 (Klages)
— G: Recht d. Beschlagnahme. B., Guttentag 04. **353.** 36 | **1651.** 531-34 (HHirsch)
— —: Hyg. Stud. i. China. **1500.** 646 (Wodtke)
— —: Verzeichn. sämtl. Orts- u. Iungskrankenkass. so-

Digitized by Google

wie Gemeinde-Krankenversicherg̃n. d, Dtschn. Reiches. Lütgendortmund. **1246.** 168 (S.)
Meyer, G: Lehrb. d. dtschn. Staatsrecht. 6. A., h. GAnschütz. L., Duncker & Humbl. 05. **412.** Nr. 26 | **425.** 25. B. 20·21 | **1292.** Nr. 7 (Keil) | **1572.** 672 (N.)
— —: 1. ärztl. Hilfe. **396.** 243 (Neck) | **406.** 724 (Michel). **414.** 660 (Grober) | **450.** 656 (München) | **451.** 19 | **906.** 130. **930.** 95 | **1220.** 64 | **1279.** 1265 (Jacobitz) | **1506.** 29. B. 445 (Schulz-Schultzenstein) | **1573.** 17 (Posner) | **1755.** 180
— GFr: Z. Gesch. d. Zuckerfabrik. **439** b. 648 (MH.). **1642.** 552 (Ahrens) | **1861.** 657 | **1882.** 1343 (vLippmann)
— H: Ackerbaukolon. Neuwürttemb̃g. **1407.** 481
— —: Anlage u. Ausstattg. v. Turnplätzen. **1415.** 775 (KGrüher) [395-97 (RPissin)]
— —: D. richtige Berliner. 6. A. B., Hermann 04. **1168.**/
— —: Blondlots N-Strahlen. **1574.** 875
— —: Einkommensteuerprojekte i. Frankr. bis 1887. B., Heymann 05. **357a.** 444-45 (HKöppe)
— —: Gerichts- u. Prozesspraxis. M., Bickel 04. **402.** 384 (Becker) | **1240.** 113 (M.) | **1846.** 376 (DrOe.)
— —: Kriege Friedrichs d. Grossen, 1740-63. 1. T. B., Paetel 04. **1695.** 549-50 (RBrendel)
— —: Mastdarmpolyn. L. **426.** 170 (Loeb) [(Ostwald)]
— —: D. neuer. Strahlgn. **1574.** 875 | **1647.** 51. B. 758]
— —: Prakt. Streifzüge a. d. Gebiete d. Erbenhaftg. B., Vahlen 04. **250.** 158 (HBoethke) | **1651.** 424 (RBehrend)
— —: Traumat. Aneurysm. d. Art. ulnaris. **1141.** 24 (Aronheim) [73 (ThKlett)] | **1263.** 12. J. 510-12 (GM.)
— —: D. dtsche. Volkst. L., Bibl. Inst. 03. **829.** 272.
— Heinr: D. Sprache d. Buren. Gött., Wunder 01. **946.** 175-78 (EKruisinga) [85. H. 114 (RWindel)]
— J: A. d. dtschn. Literat. I. B., Gerd. & Hödel. **875.**/
— —: Einführg. i. d. dtsche. Literat. Ebd., 04. **1064.** 422-24 (RScheich) | **1328.** 596 (EClausnitzer) | **1387.** 305
— —: Evangel. Religionsbuch. Hann., Meyer. **525.** 42 (Zwitzers)
— —: Spiegel neudtschr. Dichtg. L., Dürr 05. **374.** 124 (Polack) | **865a.** 39 (PZ.) | **1333.** 687 | **1523.** Beil. z. Nr. 7 (Rudolph)
— —: Dtschs. Sprachb. f. Bürger-, Mittel- u. höhere Mädchenschul. B., Meyer 03. **602.** Beil. 34-35 (Bojunga)
— K: Klin. Bdtg. d. Eosinophilie. B, Karger. **405.** 78 (Türkel) | **717.** 96 (Noesske) | **1579.** 357 (Grawitz) | **1581.** 405 (Moritz)
— —: Naturlehre. L, Freytag 04. **690.** 105 (AHaeffs)
— —: Prolog d. Johannesevang. L., Deichert's N. 02. **887.** Nr. 19 (JFrey) [03. **250.** 418 (Heinrici)]
— —: D. Spediteur u. s. Pflichten. B., Struppe & W.]
— —, u. J.**Strachan**: The Journal of the School of Irish learning. Dublin, Hodges 04. **1641.** 423
— Kuno: Cásin Adamnáin an old-Irish treatise. Oxf., Clar. Press 05. **1641.** 582
— L: Adeno. cystoma papillifer. vulvae. L., 03. **406.** 122
— M: Apostel Paulus als armer Sünder. Güt., Bertelsm. 03. **1294.** 512 (EVischer) [1. H. (AS.)]
— —: Bau hölzern. Treppen. L., Scholtze. **207.** Beil. z.]
— —: Grundz. d. engl. Erb-Rechts. S., Enke. **425.** 24. B. 115-16 (Hinsberg)
— —: Schulstätte d. Zukunft. **1070.** 80 (K.)
— MW: Naturkräfte. L., Bibl. Inst. 03. **331.** 102-4 (Zwerger) | **590.** 55 (HMenzel) | **829.** 115-17 (Jaeger). **838a.** 1. J. 39-41 | **882.** Nr. 10 (kl.) | **1135.** 57 (PSerf)
— —: Von St. Pierre bis Karlsbad. B., Allg. Verein f. Dtsche. Literat. 04. **1205.** 143 (ADannenberg)
— —: D. Weltgebäude. **838a.** 1. 194-95
— —: Weltschöpfg. S., Kosmos. **1268.** 156 (L.). **1517.** 65-66 (RNics)
— O: Enteignr. v. Grundeig. B., Guttentag 05. **111.** 1516 (M.) | **480.** 22. B. 117 (Eger) | **1725.** 756
— P: D. Erbrecht d. BGB. f. d. Dtsche. Reich. Lief. 1-4. Marb., Elwert 04. **1292.** Nr. 2 (FKleineidam)
— —: De l'expansion de la langue française en Italie pendant le moyen-âge. R., 04. **1680.** 49-52 (MJMinckwitz)

Meyer, P: Notice d'un manuscrit de Trinity College (Cambridge) contenant les vies en vers français de saint Jean l'aumônier et de saint Clément, pape. P., Klincksieck 03. **889.** Nr. 50 (EStengel)
— —: Pour la simplificat. de notre orthographe. P., Delagrave 05. **1681.** 275-77 (MJMinckwitz) [S. 171]
— R: Sören Kierkegaard. S., Juncker 05. **588.** Nr. 16,/
— RJ: Bibliogr. d. selt. Erd. **439.** 317 (Brauner) | **1009.** IV. 293 (Kahlhaum) [(-l-m-n.)]
— RM: Gestalt. u. Probleme. B., Bondi 03. **1168.** 272]
— —: Goethe. 3. A. B., Hofmann 05. **412.** Nr. 16 (W Uhl) **477.** 976 (GWitkowski) [$^{1}/_{12}$ (-d-)]
— —: D. dtsche. Lit. d. XIX. Jhdts. 3. A. B., 06. **1907.**/
— S: Uebg. u. Gedächtnis. Wiesb., Bergmann 04. **156.** V. 133 (FBiske) | **417.** 41 (SA.) | **434.** 194 (Lohnstein) | **517.** 95 (Kohnstamm) | **906.** 388 (Kron)
— Th: D. ärztl. Vertragsverhältnis. B., Heymann 05. **425.** XXV. 77 (Biermann) | **549.** 581 (MSt.) | **1580.** 1449 (Spaet)
— Theod: Christl.-ethische Sozialprinzip. 4. A. Freib., Herd. 04. **58.** 20. J. 43 (MSchmid) | **1136.** 313 (Kuonrath)
— Th.h: Stilgesetz d. Poesie. L., Hirzel 01. **169** b. 216-21 (WJerusalem)
— V: Ges. Abhdlgn. z. mittellatein. Rhythmik. I. II. B., Weidm. 05. **412.** Nr. 44 (CW-n) | **661.** 914 (CW.)
— W: Die Legende d. h. Albanus, des Protomartyr, in Text. v. Beda. Ebd, 04. **882.** Nr. 8 (ALutz)
— —: F. L. Jahn. B, Paetel 04. **1695.** 550-52 (RBrendel)
— WF: Differential- u. Integralrechng. I. II. L., Göschen 01/05. **412.** Nr. 46 (C-l) | **1711** b. 96 (Py.)
Meyer-Anschütz: Lehrb. d. dtschn. Staatsrecht. **1494.** 26. J. 796 (Jolly)
Meyer-Bonfey, H: Herder u. Kant. H., Geb. u. Schwetschke 04. **477.** 1562 (PSeliger) | **803.** 227 (S.-A.)
— —: Fr. Naumann. Gött., Vandenh. & Rupr. 05. **357a.** 139 (KJentsch) | **412.** Nr. 7 | **530.** 440 | **545.** 29 (GFreybe). **1136.** 164 (CDecurtins) | **1545.** 734 (HSieveking)
— —: Tolstoi-Buch. B., FWunder 06. **1904.** $^{37}/_{12}$.
Meyer-Karlin, M: Gesch. Entw. uns. Kenntn. v. Bau d. Gehörorg. Kön. **386.** 369 (Poll)
Meyer v. Knonau, G: Jahrb. d. Dtschn. Reiches unt. Heinr. IV. u. Heinr. V. V. B. L., Dunck. & Humbl. 04. **986.** 33. B. 409-13 (GMatthaei) | **1501.** 430-32 (B Schweidler)
Meyer-Lübke, W: Altportugies. Personennamen german. Ursprungs. W., Gerold 04. **483.** 72 (Jjungfer)
— —: Roman. Namenstud. 1. Ebd., 04. **1655.** 541-60 (v Grienberger)
— —: D. latein. Sprache. Str., Trübn. 04. **165.** 114. B. 455-58 (MNiedermann)
Meyer-Markau, W: V. Religionunterr. Minden, Marowsky. **880.** 416 (Kolde) [(EScholz)]
— — u. **Holdschmidt.** Duisb., Steinkampf 04. **1787.** 462]
Meyer-Rinteln, W: Schöpfg. d. Sprache. L., Grunow 05. **412.** Nr. 34 (MC.) | **1781.** 552 (ABuchenau) [415 (Rump)]
Meyer-Ruegg, H: Frauenkrkhtn. **450.** 654 (Beutner) | **523.**/
Meyer-Wellenitrup, A: Lebensheimer Aufsätze. Elberf., Bädecker. **202.** 680-81 (EHSchmitt)
Meyeren, v: Reichsges. betr. Kaufmannsgerichte. B., Heymann 04. **250.** 447 (Heinrici)
Meyerfeld, M: Von Sprach u. Art d. Deutsch. u. Engländer. B., Mayer & Müller 03. **946.** 335 (Schrieb).
1371. XII. 561 (FDörr)
Meyerhoff, G: Corpus iuris civ. f. d. dtsche. Reich. B., Heymann 04. **250.** 441-42 (Ungewitter) [(Blencke)]
Meyerowitz: Skoliose b. Halsrippen. Kön. **1650.** 386]
Meyers: The Congo for Christ. Ld., Partridge 05. **916.** 540
Meyr, M: Erzählgn. a. d. Ries., h. OWeltzien. L., Hesse. **477.** 1800 (KKrauss)
Meyssenbug, Mv: Himml. u. ird. Liebe. B., Schuster & Löffl. **725.** 121. B. 547 (MFuhrmann)
Mez, C: Physiol. Bromeliaceenstud. **712.** 34. B. 42
Mezger, P: Rätsel d. christl. Vorsehgsglaub. Bas., Hel-

Digitized by Google

bing & Lichtenhahn 04. **891**. Nr. 3 (Niebergall) | **1294**. 351 (Titius)
Miceli, V: Le fonti del diritto dal punto di vista psichico-sociale. Palermo, Reber 05. **412**. Nr. 34 (CDF.)
Michael, E: Führer f. Pilzfreunde. Zwick., Först. & Borries. **384**. 425 (Magnus) | **439**. 795 (Herz) | **525**. 265 (M.). **588**. Nr. 41, S. 113 (MA.) | **590**. 622 (Klütten) | **1171**. 79 (Schuster) | **1224**. 96 (Miethe) | **1288**. 542 (Magnus). **1584**. 527 | **1799**. 337 (EDill) | **1876**. **846** | **1886**. 868
— —: Gesch. d. dtsch. Volk. v. 13. Jhdt. z. 2. Ausg. d. Mittelalters. III. Freib., Herder 03. **145**. 560 (LFreytag)
— H: Homer u. heut. Ithaka. **1009**. II. 46-47 (Günther)
— —: Heimat d. Odysseus. Jauer, Hellmann 05. **1586**. Nr. 48, 49 (WDörpfeld) [**1263**. 595 (EKZ.)
— JO: Gottesherrschaft. L., Jansa 04. **880**. 48 (Höhne.)
Michaelis: Jüd. Auswählgsidee. **157**. 593 (Rüdin)
—: K. Goldbeck. L., Dürr 05. **125**. 141 (W.)
— u. **Passy**: Haberlandt's Unterrichtsbriefe. **1291**. 378
— AA: D. Schmerz. **1116**. 291 (Hammer) | **1268**. 492 (Engelen) [& Klas. 04. **1371**. 39-43 (SobSchwarz))
— CTh: Neuhochdtsche. Grammatik. 3. A. Biel., Velh.)
— H: Aug Müllers allgem. Wörterb d Aussprache ausländ. Eigennamen. L., Haberland 03. **875**. 83. H. 111 (KLöschhorn)
— K: D. Sohn. B., Kohler 04. **214**. Nr. 126 (JSchigion)
— L: Bindgsges. v. Toxin u. Antit. **393**. 399 (WR.). **434**. 450 (Lohnstein) | **906**. 578 (Loeb) | **1573**. 619 | **1574**. 614 | **1575**. 1189 (Wolff) | **1579**. 356 (Ehrlich) | **1618**. 559 (Meinicke) | **1642**. 528 (Rohmann) | **1644**. 636 (Beck). **1647**. 52. B. 382 (Ostwald) | **1659**. 248 (Auerbach)
— —: Natürl. u. sozl. Entwicklgsgesch. d. Mensch. **157**. 153 (Rüdin) | **432**. 119 | **434**. 18 (Lohnstein) | **450**. 119. **717**. 285. B. 100 (Nicolai) | **1219**. 18 (Török) | **1221**. 1984 (Nrth.) | **1251**. 113 (Wulff) | **1281**. 764 (Durig) | **1575**. 120 (Wolff) [142-44 (GM.))
— —: Prinzip. d. Entwicklg. d. Mensch. **1263**. 49. Livr.)
— R: Elass-lothring. Landesgesetze. 2. A. T., Mohr 04. **1239**. 598 (Freudenthal) | **1651**. 527-28 (Freudenthal)
— S: Aebelö. W., Wien, V. **1883**. 52. B. 294-98 (ThSuse)
— —: Giovanna. Fr., Reetten & Loen. **1883**. 52. B. 294-98 (ThSuse) [Friedländer 03. **1205**. 147 (OMaas))
Michaelsen, W: Georgr. Verbreitg. d. Oligochäten. B.)
Michailov: Altes Erbe in kroat.-glagol. Kirchenbüchern. Bapm., 04. **163**. 454-57 (VJ.)
Michajlowitsch, N: D. Fürsten Dolgorukij. L., Schmidt & Günth. 02. **1501**. 440-42 (ChWaas)
Michaicescu, J: Bekenntn. u. d. wichtigst. Glaubenszeugnisse d. griech.-oriental. Kirche. L., Hinrichs 04. **880**. 232 (Schultze) | **1264**. 207 (GRauschen)
Michalke, C: Vagab. Ströme elektr. Bahnen. Br., Vieweg 04. **111**. 995 (vH.) | **412**. Nr. 9 | **1090**. 13 (StM.). **1288**. 323 (Ma.) | **1584**. 702 (Körber) | **1702**. 286 (ctz.). **1725**. 632 | **1731**. 231 [Mädchen. **406**. 184.)
Michalovitsch, G: Vulvo-vaginitis u. Komplik b. klein.)
Michaut: Le livre d'amour de Sainte-Beuve. P., Fontemoing 05. **886**. Nr. 11 (FEdSchneegans)
— G: Sainte Beuve avant les Lundis. P., Fontemoing 03. **661**. 454 (Z.) [(FEdSchneegans))
— —: Etudes sur Sainte-Beuve. Ebd., 05. **886**. Nr. 11)
Michavila, VG: La politica agraria. Cast., 03. **719**. 264 (GBrodnitz)
Michel, O: Vorwärts zu Christus! Fort m. Paulus! Dtsche. Religion. B., Seemann. **1122**. 519 (AZ.) | **1339 b**. 68 (Py) [thias))
— R: Sprachübgn. L., Teubn. 03. **1656**. 20 (ThMat-)
— —, u. **Stephan**: Lehrpl. f. Sprachübgn. Ebd., 04. **867**. 674 (a²e) | **1334 b**. 13 (Schm)
Michelangeli, LA: L'Edipo Re di Sofocle. Bologna, Zanichelli 03. **1585**. Nr. 17 (HGleditsch) [Dez. 377)
Michelangelo, h. EvFKnapp. S., Dtsche. V.-A. 06. **1258**.)
Michelet, J: Les chats. P., Flammarion. **1168**. 603-5 (E Platzhoff-Lejeune) [(Krebs))
Michells, W: Wissensch. u. Naturheilkde. **517**. 839)
Michelitsch, A: Demonstratio catholica de ecclesia Christi etc. Graz, Styria 04. **1233**. 634 (Schanz)
— —: Elementa Apologeticae. I-V. Graz, Styria 03/04. **600**. Nr. 23, 24 (JSchufte) | **694**. 218 (JWild) | **882**. XIII. Nr. 22 (Reinhold) | **1234**. 391 (StFeichtner) | **1264**. 241 (JBautz) [**1649**. XIII. 833 (Hiller))
Michelsohn: Bhdlg. d. tuberk. Hüftgelenksentzündg. Go.,)
Michotte: Etudes sur les théories économiques qui dominèrent en Belgique de 1830 à 1886. Louvain, Peeters 04. **842 b**. 416-19 (MSpahn)
Michoud, L: La théorie de la personnalité morale. vol. I. P. **1795**. 614 (Niemeyer)
Micki, JCA: Plus ultra. **1009**. II. 48 (Günther)
Midas: Kompressionsmyelitis b. Spondyl. tuberc. M., 04. **1650**. 187 (Blencke)
Middendorf, FL: Bemastg u. Takelg. d. Schiffe. B., Springer 04. **1711 b**. 28 (CMarchetti)
Mie, G: Molekülle, Atome, Weltaether. L., Teubn. 04. **73**. 49 (r) | **215**. 27 (HS.) | **412**. Nr. 42 (S.) | **1065**. 148 (E.). **1287**. 269 (K.) | **1288**. 128 (PR.) | **1629**. 164 (Haselbach). **1714 a**. 78 (MK.) | **1741**. 339 | **1800**. 621-22 (JArbes) | **1877**. 187
Mieck, P: Arbeiterwohlfahrtseinrichtgn. B., Heymann 04. **446**. 16 (vE.) | **655**. 792-94 (HHerkner) | **906**. 535 (Solbrig)
— L: Osteome d. Kiefernhöhle. **1876 a**. 241 (Aufschlager)
Miecklcy, E: Gesch. d. Hauptgestüts Beberbeck. B., Schoetz 05. **913 b**. 189 | **1100**. 16. B. 478 (Fröhner) | **1589**. 335 (Peter) | **1847**. 412
— —: Neubuch d. kgl. preuss. Hauptgestütes Beberbeck. B., Mittler 05. **913 b**. 358 | **1847**. 412
Mielichhofer, S: D. Küstenkrieg. W., Seidel 03. **1190**. 71. B. XII-XIII (FH.)
Mielke, G: Unterrichtsräume f. Chemie. **1173**. 93
— H: Gesch. d. dtschn. Romans. L., Göschen 04. **145**. 603-4 (REickhoff) | **412**. Nr. 29 (MP.) | **477**. 1745-47 (M Necker) | **1538**. 344 (ALohr) [**590**. 354 (JFranke))
— R: Beitr. z. Frage d. Kunsterziehg. i. d. Schule. B.)
Mierzinski, S: Industr. d. Essigsäure. **399**. 523 (C.) | **439 a**. 31 (r) | **1570**. 5 | **1642**. 216 (Keppeler) | **1644**. 420 (S.)
Miessner, W: Leb. i. Spiel. J., Diederichs 05. **473**. 507 (ErB.)
Miethe: Geschichtl. Entw. d. farb. Photogr. **45**. Lit. 36 (Kr) | **1009**. IV. 300 (Diergart) | **1642**. 480 (Ahrens). **1659**. 148 (Abegg)
— A: Dreifarbenphotographie nach d. Natur. H., Knapp 04. **929** 303-4 (-b-) | **1583**. 1180 (tz) | **1642**. 23 (Schaum)
Miisut y Macón, A: Geodesia y Cartografia. Madr., Talleres del Deposito de la Guerra 05. **1205**. 83 (EHammer)
Migéon, G: Chefs d'oeuvre d'art japonais. P., Longuet 03. **1254**. 384-86 (WvSeidlitz)
Migliazza, D: Date della battaglia di Lade e della presa di Mileto. Pavia, 04. **1585**. Nr. 5 (ABauer)
Mignardot, P: Trachéotom. et tuberc. **396**. 865 (Toff)
Migula: Allg. Pflanzenkde. B., Hillger. **690**. 95 (AHaeffs)
— W: Algen. Gera. **394**. 134 (Matouschek)
— —: Kryptogamenflora. **607**. Ref. 140 (Hieronymus). **838 a**. 27 | **1634**. 91 (Kneucker)
— —: Pflanzenwelt d. Gewässer. L., Göschen 03. **1172**. 319 (KStäger) | **1749**. 127 (KWeise)
— —: Botan. Vademecum. Wiesb., Nemnich 04. **838 a**. L. 41 | **1584**. 575 | **1173**. 133 (ThBail)
Miketta: Pharao d. Auszuges. Freib., Herder 03. **59**. 166. B. 932-40 (KSethe) | **1264**. 137 (VZapletal) | **1294**. 10 (Meinhold) [**404**. 437 (vRettich))
Mikolaschek, K: Mechan. Weberei. W., Deuticke 04.)
Mikrophotoskop. B., Mittler 05. **1205**. 89 (EHammer). **1379 b**. I. 70 (K.)
Mikulicz, v, u. **Tomaszewska**: Orth. Gymnast. **143**. 85 (Krukenberg) | **396**. 15 (Riedinger) | **667**. 132 (Stoelzner) | **1108**. 15
Milani, LA: Monumenti scelti del R. Museo Archeologico di Firenze. I. Fl., Seeber 05. **412**. Nr. 40 (GKaro)

Digitized by Google

Milankovitch, M: Beitr. z. Theorie d. Betoneisenträger. W., Lehmann & Wentzel 05. **1567.** 658 (CH.)

Milasch, N: Unüberwindl. Abneigg. als Ehescheidgs.-grund. W., Manz 05. **123.** 625 (Rosch)

Milde, Nv: Goethe u. Schiller u. d. Frauenfrage. 2. A. Ilbg., Seippel 03. **477.** 980 (GWitkowski)

— —: Maria Pawlowna. Ebd., 04 **477.** 978 (GWitkowski) | **1886.** 437

Milet: La Tétanie. **1121.** 334 (Thiemich)

Militär-Hdb. f. d. Kgr. Bayern. 913. 1831-40 (St.)

Mill, JS: Considerations on representative government. Ld., Routledge & Son 05. **357 a.** 74-76 (RALord)

Millacher, W: Toxikol. wicht. Pflzn. **1482.** 511 (Hayek)

Millard, E: Une loi historique. I. Brüss., Lamertin 03. **986.** 52-54 (ThPreuss) | **1501.** 569 (EBernheim)

Miller, D: Pennsylvania German Reading 03. **483.** 151)

— E: Lunchroom. **1818.** 686 (Sieveking) [(ABeyer)]

— M: Griech. Ferienaufg. Uebers. z. d. griech. Ferienaufgab. 3. A. M., Pohl 03. **331.** 263-65 (FZorn)

— O: Versorgg. d. Städte m. Elektr. **1612.** 238 (CH.)

Milton: Paradise lost book 1-6. ed.LSpies. Biel., Velh. & Klas. 02. **1371.** 12. B. 617 (MKrummacher)

Mimich, W: Kropfherz. **1580.** 561 (Grassmann) [(MS.)]

Minardi, A: Man. di poliz. sanit. degli animali. **1139.** 427]

Minarelli-Fitzgerald, A: Inspiziergsschiessen. [S.-A.] W., Seidel 05. **1379 b.** I. 83-84. (-p-)

Minder, J: D. Rezeptar. 73. 115 (Bedall) | **450.** 756 (Jaquet) | **1877.** 187 (L.)

Minerva, h. KTrübner. XV. J. Str., Trübner 06 **412.** Nr. 47

Mines a. Quarries 1902. Wash., Gov. Print. Off. 05. **473.** 482-83 (Fhlgr.) [(EBose)]

Minet, A: Le four électrique. P., Hermann 05. **1789.** 747]

Minges: Compendium Theologiae Dogmaticae generalis. M., Lentner, 02. **600.** Nr. 23-24 (JSchulte)

Miniaturen d. Evangeliars d. Königin Mike., h. PRAlishan. Venedig, Lazzaro 02. **1639.** 728-32 (JS.)

Mink, PJ: Nase als Luftweg. **170.** 93

Minocchi, S: Per la Manciuria a Pechina. Flor., Seeber 04. **1205.** 182 | **1277.** 27. J. 191

Minod, H: La lutte contre la prostit. **1692.** 480 (EG)

Minor, J: Goethes Fragment v. ewig. Juden. S., Cotta 04. **215.** 484 (GSchnedermann) | **412.** Nr. 4 (MKoch) | **477.** 983 (GWitkowski) | **582 b.** 7. J. 22 | **886.** Nr. 7 (ETraumann) | **1271.** Aug. 308-10 (RSteig) | **1906.** $^{11}/_{12}$. (EvK.)

Mintrop, W: Nenwied. Filialen od. provinziell selbständ. Genossenschaftsverbände? Neisse, V. d. schles. Bauernvereins. **363.** 301 (CNeumann)

Minuth, FR: Ihr Verbrechen. B., Schröd. 04. **145.** 618 (LFreytag) | **520.** 118 | **842.** 7 (BM.) [(Sudhoff)]

Minvielle, S: La méd. au temps d'Henri IV. **1009.** 167]

Miracle Plays, Englisch, Moralities und Interludes, h. AW Pollard. 4. A. Oxf., Clar. Press 04. **1289.** J. 1904. Nr. 25 (HJantzen) [Elwert 05. **826.** 169-72)

Mirbt, C: D. kathol.-theol. Fakult. z. Marburg. Marb., — —: Zusammenschluss d. evang. Landeskirch. Dtsch.-lds. Marb., Elwert 03. **887.** XXV. Nr. 52 (HBehm)

Miricka, A: Form. d. Strafschuld. L., Hirschfeld 03. **326.** 332-35 (vSichart) | **425.** XXIV. 79-80 (Gerland) | **1502.** 97 (HGross) [(Loeb)]

Mironescu, Th: Pharm. üb. Euphthalmin. B. **426.** 177]

Mirow, L: Mozart's letzte Lebensjahre. L., Wöpke. **1155.** Mai 205 (E.vKomorzynski)

Mirus, A: D. Liszt-Museum z. Weimar. 3. A. L., Breitk. & Härt. **1156.** 149

— V: Leitfad. f. d. Kavalleristen, h. GvPelet-Narbonne. 29 A. B., Mittler 04. **1190.** LXXI, S. XXVII. (Bdt.)

Miscellanea di Storia Italiana. 3. S. IX. Turin, Bocca 04. **412.** Nr. 2 (vPH.) [**1811.** 472-76 (Savj-Lopez)]

— di studi critici edita in honore di AGraf. Bergamo, 03.]

Miscellany of the Scottish history society. Edinb., Univ. Press 04. **661.** 871 (Z.)

Mischler, E: Ländl. Besitz- u. Schuldverf. in 27 Gem. Steiermarks. **1493.** 58-62 (Gürtler)

Mischler, E, u. **J.Ulbrich**: Oesterr. Staatswörterb. W., Hölder 05. **408.** 312 | **412.** Nr. 31

Missionsstudien, Baseler. Bas., Missionsbh. **880.** 245 (Plath). **1294.** 266 (ASteinmetz) [187 (AFabarius)]

Missionsweltkarte m. Begleitwort. Bas., Miss.-B. 03. **66.**

Mistell, W: Beitrag z. unvollständ. Verbrenng. d. Gase. Diss. Z., 04. **213.** 644 (EBr.) | **1644.** 393 (g.)

Mistral, Fr: Mirèjo. Provençal. Dichtgn., dtsch. v. ABertuch. 4. A. S., Cotta 05. **1904.** $^{20}/_{10}$.

Mitchell: Types of alcoh. insanity. **417.** 445 (Kölpin)

— J: Organis. Arbeit, tr. HHasse. Dr., Böhmert 05. **357 a.** 40-42 (ABlaustein) | **530.** 384 (HBovensiepen) | **622.** Nr. 39 (LBrentano) | **842 b.** 479-85 (FImle) | **1136.** 459-62 (J Beck) | **1293.** Mai 928-30 | **1598.** Nr. 48, S. 709-11 (ad br.)

— WC: A history of the greenbacks with special reference to the economic consequences of their issue 1862-65. Chic., 03. **1501.** 300-301 (MPrager)

Mitjaville, H: La crise du change en Espagne. Bord., 04. **655.** 394-96 (MWesthal)

Mitlacher, W: Pflzn. u. vegetab. Drog. **1579.** 314 (Lewin)

— —: Toxikolog. od. forens. wicht. Pflanzen, W., Urban & Schwarzenberg. **1210.** 222 (Tschirch) | **1573.** 1194. **1580.** 1788 (Jodlbauer)

Mitscherlich, A: Schwankgn. d. landwirtsch. Reinerträge. Tüb., Laupp 03. **889.** Nr 25 (CHey)

— EA: Bodenkde. f. Land- u. Forstwirte. B., Parey 05. **1427.** 240-43 | **1560.** 345 | **1564.** 691 | **1578.** 338 (L.)

— W: Entstehg. d. dtschn. Frauenbewegg. B., Puttk. & Mühlbr. 05. **357 a.** 50 (SRSteinmetz) | **520.** 117 | **521.** 442 | **719.** 552-53 (EGottheiner)

Mitteilungen d. Altertumskommission für Westfalen. I. Münster i. W., Aschendorff 99. **986.** 242-44 (FGoebel) **1585.** Nr. 3 (FHaug)

— des Altertumsver. z. Plauen i. V. XVI. h. ChrA Scholtze. Plauen, Neupert 04. **986.** 378 (KvKauffungen)

—, wiss., aus Bosnien u. d. Herzegowina. 9. B. W., Gerold & S. 04. **585.** 385 | **1849.** 134-35 (MHaberlandt)

— d. dtschn. Gesellsch. z. Bkmpfg. d. Geschlechtskrkh. 1. L. 02/03. **326.** 181-84

— d. dtschn. Gesellsch. z. Erforschg. vaterländ. Sprache u. Altert. zu Leipzig. L., Hiersemann 04. **145.** 293 (P Saymank)

— d. Gesellsch. f. dtsche. Erziehgs.- u. Schulgesch. B., Hofmann 03. **590.** 239 | **891.** Nr. 15 (KKnoke) | **1695.** 336 (FFügner)

— a. d. lippisch. Gesch. u. Landeskde. H. redig HKiewning. Detmold, Hinrichs 04. **889.** Nr. 33 (HAlthof)

— d. k. u. k. Heeresmuseums im Artillerie-Arsenal in Wien. 2. H. W., Konegen 03. **1190.** LXX, S. XXXI-XXXII (CvD.)

— d. landw. Instit. d. Univ. Leipzig. **1842.** 1143 (Pilz)

— d. k. u. k. militär.-geogr. Institutes. XXII. W., Lechner 03. **882.** Nr. 6 (pz.) do. XXII u. XXIII. **1190.** LXIX, S. LIX-XI (Truck) | **1288.** 528 (Berberich) | do. XXIV. **1379.** b. II., S. 124-126

— d. k. k. Kriegsarchivs. 3. F. III. W., Seidel 04. **1190.** LXX, S. IX-X (CvD.) | **1904.** $^{18./8.}$ (HKretschmayr)

—, statist., üb. d. Landwirtschaft in Bayern. M., 05. **719.** 423-24 (JC.)

— d. 12. Pinzgauer Pferdezuchtgenossensch. d. Herz. Salzburg. **428.** 124-26

— d. Schongauer-Gesellsch. Colm., Jung 03. **1778.** 177-78 (Leitschuh)

— z. jüd. Volkskde. h. MGrunwald. 1. Reihe. I. J. 1. H. B., Calvary 05. **891.** Nr. 11 (ESchürer) [**1077.** 94]

— d. Zentralstelle f. dtsche. Person.- u. Familiengesch.]

Mitteilhäuser, E: Unfall u. Nervenerkrkg. 417. 947 (Gaupp). **1212.** 698 (*), 763 (M.) | **1268.** 563 (Engelen) | **1574.** 1360 (Reuter) | **1575.** 1160 (W.) | **1877.** 579

Mittelstädt, A: Krieg v. 1859. S., Cotta 04. **1271.** Sept.]

Mittelstrass: Skioptikon. **435.** 304 [477 (y)]

Mittenzweig: Hirngew. u. Geisteskr. **157.** 596 (Rüdin)

Mitteregger, P: Dtschs. Leseb. f. Mädchenlyzeen. W.,

Digitized by Google

Deuticke 03/04. **1064.** 424 (GHergel) | **1695.** 765-67 (A Hausenblasz) | **1741.** 194

Mitterer, J: Wicht. kirchl. Vorschrift. f. Kirchenmusik. Reg., Coppenrath 05. **1278.** 95 (MH.)

Mittnacht, Frh.v.: Erinnergn. an Bismarck. N. F. S., Cotta 05. **412.** Nr. 37 | **889.** Nr. 37 (KJacob) | **986.** 347-48 (G Schuster) | **1110.** Febr. 765 (HOncken) | **1271.** Juli 157 (*y*). **1906.** $^{20}/_{7}$. (-b-)

Mitzkewitsch, PJ: Prakt. Bhdlg. d. Appar. um d. Urin beid. Nier. gesond. aufzuf. **1286.** 469-70 (Lemberg)

Mitzschke, E. u. P.: Sagenschatz d. Stadt Weimar u. i. Umgebg. Weim., Böhlau N. 04. **412.** Nr. 15 | **1848.** 240 (JB)

— P.: Anfänge u. Entwicklg. d. Naumburger Hussitensage. Naumb., Sieling 04. **125.** 93 (GSteinhausen). **412.** Nr. 9

Miyoshi, M: Atlas of japanese vegetat. **394.** 520 (Loew). **499.** 475 | **1864.** 224 (Solms) [51-52]

Möbius: E: Grossschmetterlingsfauna v. Sachsen. **1369.**

— FJ: Fr. J. Gall. **1218.** 159 (Pagel) [Khull)

— H, u. H: Pet. Rosegger. L., Staackm. **1827.** 84 (F)

— K: Formen, Farben u. Bewegg. d. Vögel. B. **536.** 318, 319 (Böttger) [42 | **1173.** 134 (BLandsberg)

— M: Bot.-mikr. Praktik. B., Borntraeger 03. **838a.** 1. J.

— PJ: Beitr. z. Lehre v. d. Geschlechtsunterschied. H., Marhold. **528.** 16. B. Nr. 11 (FrLubinger) [(Infeld)]

— —: Geschlecht u. Kinderliebe. **702.** 730 | **1221.** 1533

— —: Geschlechter d. Tiere. **517.** 1004 (Buttersack)

— —: Goethe. L., Barth 03. **145.** 683 (Grävell) | **882.** XIII. Nr. 24 (EBischoff) | **1798.** 37. B. 399 (PSchultz)

— —: Im Grenzland. Ebd., 05. **342.** 320 (M.-i.) | **417.** 393 (Gaupp) | **1218.** 54 (Pagel) | **1260.** 358-59 (RRichter). **1580.** 1255 (Weygandt) | **1587.** 268 (Meyer)

— —: Nietzsche. **1287.** 317 (Hitschmann)

— —: Physiolog. Schwachsinn d. Weibes. H., Marhold 02. **145.** 362 (Grävell) | **915.** 157 (Pagel) | **838a.** I. 195. **1251.** 251 (Vulpius) | **1575.** 707 (Wolf) [Michelitsch)]

— —: J. J. Rousseau. L., Barth 03. **882.** Nr. 9 (A)

— —: Ausgew. Werke. IV. Ebd., 04. **1260.** 413-14 (G Lomer) | **1798.** 39. B. 125-33 (ADöring)

—: Geschlecht u. Kopfgrösse. **1287.** 172 (Fuchs)

—: Migräne. **1287.** 40 (Infeld)

—: Schopenhauer **1218.** 145 (Gumpertz)

—: Wirkgn. d. Kastration. **1287.** 173 (Fuchs)

Mocchegiani, P: Jurisprudentia ecclesiastica ad usum et commoditatem utriusque cleri. Freib., Herder 04. **123.** 186 (Heiner) | **882.** Nr. 5 (RvScherer) | **1376.** 440-45 (A Holtschneider) [mann)]

Mock, J: Encycl. d. scienc. mathém. **340a.** 138-39 (Lietz-)

Močnik, Fv: 5stell. Logarithmentafeln. 2. A., h. JReidinger. W., Tempsky 04. **1880.** 50-51 (FBergmann)

Mocochain: Traitem. comp. des fractures de rotule. B. **1649.** 17. B. 837 (Hiller)

Modestov, B: In che stadio si trovi oggi la questione etrusca. R., Druck. d. RAccad. d. Sincei 05. **1585.** Nr. 33-34 (GHerbig)

— —: La questione etrusca. **1585.** Nr. 33-34 (GHerbig)

— V: Etrusskijvopros. **1585.** Nr. 33-34 (GIlerbig)

— VJ: Vvedemie v. Rims kuju Istriiju. I, II. Pet., Wolff 04. **1585.** Nr. 33-34 (GHerbig)

Mogeon, L: La sténogr. à Genève. Genève, Eggimann 05. **168.** 229-32 (ChJohnen) | **837.** 204-5 (Fu.)

Mogk, E: Gesch. d. norweg.-isländ. Literat. 2. A. Str., Trübner 04. **59.** 56-67 (FJónsson)

Mohaupt, F: Klein. Gesundheitsspiegel. 2. A. Tetsch., Henckel 03. **145.** 611 (HSchmidkunz) | **1064.** 194 (F Schiffner) | **1880.** 56

Mohl, O.v: Am japanisch. Hofe. B., Reimer 04. **882.**

— Rv: Kissingen. **1009.** 445 (Z.) [Nr. 23]

Mohr, Fr: Progr. Paral. b. Frauen. Bonn, 02. **417.** 41 (Merzbacher)

— FA, u. CA.**Nissen:** Tyskdansk Ordbog. 1.-22. Heft. Kobenh., Schubothe 98-04. **882.** Nr. 20 (ALorenzen)

Mohr, H: Chir. Bhdlg. d. Nephritis. L. **396.** 93 (Kramer)

— —: Gelenkrheumat. tuberk. Ursprungs. B. **396.** 279 (Deutschländer) | **930.** 190 | **1212.** 186 (Leenen) | **1582.**

— —: Krebs. **1221.** 294 (S.) [158 (Adler)]

— P: Handelsvertr. Marokkos. **1123.** 142 (Schneli)

— S: Flösserei a. d. Rhein. **1166.** 28

Möhrke, M: J. A. Komenius u. J. V. Andreä. L., Glausch 04. **880.** 238 (Siebert)

Mohrmann, K. u. F.**Eichwede:** German. Frühkunst. L., Taurhnitz 05. **853.** 550 (GBiermann) | **1711b.** 96 (Schr.). **1735.** 122, 279 (A.) [04. **889.** Nr. 2 (GGoldziener)]

Mohr, H: Life assurance primer. N.Y., Hinés Sons Co.)

Moisei, M: Karte v. Dtsch.-Ostafr. 2. A. B., DReimer 05. **821.** 335 (EStromer) [Kind. P., 03. **406.** 184]

Moisnard, P: Schwangersch. u. Geb. b. überm. gross.)

Moissan, H: Einteilg. d. Elemente. **1009.** 356 (Kahlbaum). **1629.** 13-14 (Harpf) | **1642.** 24 (Herz)

Moldenhauer, P: Aufsicht üb. d. privat. Versichergsunternehmgn. L., Hirschfeld 03. **307.** 317 (Strösseureuther)

Molengraaff, WLPA: Leidraad bij de beolfening van het nederlandsche handelsrecht. Haarlem, Bohn 05. **1698.** 57. B. 254 (KLehmann)

Molière: L'avare. L., Teubn. 04. **1695.** 533 (CMeyer)

—: Les précieuses ridicules, h. HFritsche. 2. A. h. J Hengesbach. B., Weidm. 05. **1695.** 739 (EMeyer)

— : Tartüff, tr. FSchwarz. **214.** Nr. 292 (PBrl.)

Molin, Al de: Histoire documentaire de la manufact. de Porcelaine de Nyon 1781-1813. Laus., Bridel & Co. 04. **1890.** 65 (ABrüning) [Roth)]

Molinari, G: Chimica inorg. Mil., Hoepli. **1644.** 524 (W.)

Molinier, E: Collect. du Baron Alb. Oppenheim. P., Librairie centrale des Beaux-Arts. **1735.** 126 (Schnütgen)

Molisch, H: Lichtentw. i. d. Pflzn. **1635.** 443

Molitor, H: D. G. f. Elsass-Lothring., betr. d. Aenderg. versch. Justiz-G. Str., Trübn. 05. **425.** XXV. 8-9 (Coermann) [Leuckart 01/2. **59.** 823-33 (HRiemann)]

— PR: D. Nach-Tridentinische Choralreform. L., F]

— —: Unsere Lage z. Choralfrage in Dtschld. Reg., Pustet 04. **882.** Nr. 20 (JMayrhofer)

— —: Dtsche. Choral-Wiegendrucke. Ebd., 04. **391.** 141-42 (HSpringer) | **936.** 103-4 (ASchnerich) | **1283.** Nr. 3 (PWagner)

Moll, A: Sexuelle Pervers. **414.** 443 (Rosenberger) | **434.** 214 (MLohnstein) | **702.** 731-37 | **1219.** 335 (vSarbo). **1573.** 1510 (Lewald) | **1618.** 253 (Hirschlaft)

— E: Bundesstaatsbegriff in d. Verein. Staat. Z., Schulth. 05. **800 a.** 119 (MHuber)

— F, u. A.**Piol:** Berufswahl in allen Dienstzweigen d. Staatsdienst. u. i. öffentl. Leben. 2. A. W., S.-V. 03. **1696.** 279 (JMiklau)

— O: Untersuecekabeln in Wort u. Bild. K., Westdtschr. Schriftellerverein 04. **1696.** 847 (JGWallentin)

Mollat, G: Volkswirtsch. Leseb. f. Kaufleute. Fr., Waldow 05. **370.** 7258 (RLPrager)

Mollenhauer, K: A. W. Rehberg. Pr., Blankenb. 04. **986.** 32-33 (FHirsch)

Moeller van den Bruck: Das Théâtre français. B., Schust. & Loeffl. **477.** VIII. 257 (PLegband) | **1289.** Nr. 21 (A Andrae) [(Schorstein)]

Möller: Abnehm. Bodenertr. i. d. Forstwirt. **398.** 298]

— A: Bekämpfg. d. Kieferbaumspinner. **399.** 519

— —: Kieferbaumschwamm. **514.** 156-57 (E.)

— C: Medizin. i. Herodot. **1009.** II. 384 (Ludhoff)

— E.v: Rechtsgeschichte d. Insel Helgoland. Weim., Böhlau 04. **412.** Nr. 12 | **425.** XXIV. 172-74 (Frantz). **1804.** 370-73 (RHübner) | **1830.** 253 (HKnapp)

— F: Chron. Mesenteriitis. K., 04. **396.** 481 (Müller)

— H: Erkrkgn. d. Gehörappar. L. **1141.** 318 (Aronheim)

— J: Haemorrh. Erosionen d. Magens. **1876 a.** 239

— —: Elektrochem. Redukt. d. Nitroderiv. org. Verbdg. **1288.** 180 (Hi.) | **1642.** 168 (Ahrens)

— —: Mikrosk. d. Nahrgs.- u. Genussmitt. **1635.** 443. **1754.** 412 (Küster) | **1765.** 644 (Bömer)

Digitized by Google

Möller, M: Oricntierg. n. d. Schatt. W., Hölder 05. **412.** Nr. 44 (K.) | **753.** 414-17 (Knopf) | **965.** 59 (LB.) | **1064.** 427 (E.vFliek) | **1205.** 90 (EHammer) | **1346.** 75-77 | **1789.** 125 (EFrzybylhok) | **1800.** 423 (EKaller) | **1817.** 251 (od. 257?) (MKusch) [(Clasen)]
— —: D. Glaube. 1. Br., Wollermann 04. **880.** 295
— O: Bedtg. d. Urteils f. d. Auffassg. **417.** 424 (Lewandowsky)
— P: Aus d. amerik. Werkstattpraxis. B., Springer 04. **45.** Lit. 28 (Fr) | **211.** 79 (RE.) | **469.** 175-76 (Pregel). **1660.** 1036 (GSchlesinger)
— S: Diät. Heilverf. Schroth's. **1009.** 195 (H.)
— —: Wege z. körperl. u. geist. Wiedergabe. **1105.** 270
— W: Lehrb. d. Kirchengesch. I. 3. Abt. 2. A. h. Hv Schubert. Tüb., Mohr 02. **412.** Nr. 38 (*) | **1294.** 108 (GFicker)
Möller-Thoms: Realencykl. d. Pharm. **294.** 388
Mollerau, H, Ch.**Porches** et E.**Nicolas:** Vademecum du Vétérinaire. P., Assel. et Houz. **1139.** 383 (AlKoch)
Möllhausen, B: Bilder a. d. Reiche d. Natur. B., DReimer 04. **412.** Nr. 2 | **1407.** 348
— —: D. Vaquero. S., Union. **1886.** 678 (EGSeeliger)
Mollinary, A.v: 46 Jahre i. österr.-ungar. Heere. Z., OrellFüssli 05. **1904.** 5/12. (FrServaes) | **1905.** 31/12. (†)
Mollwo, C: D. rote Buch d. Stadt Ulm. S., Kohlhammer 05. **214.** Nr. 228 (JFKnöpfler) | **838.** 181 (Kuske)
Molt, CG: Kreditversicherg. B., Mittler 05. **425.** XXV. 46 (Schneider) | **1823.** 601-3 (AWeigert)
Moltke's kriegsgesch. Abhdlgn. D. ital. Feldzug 1859. h. v. Grosso Generalstabe. Ebd., 04. **889.** Nr. 15 (AKeim)
—: Kriegstechn. Arbeiten. h. Gr. Generalstabe. I. Abt. III. Gruppe. 3. Tl. Ebd. **1190.** LXX. S. L (-r.)
— in d. Vorbereitg. u. Durchführg. d. Operationen. Ebd., 05. **913.** 3227-35 (vBlume) | **1186.** 645 (vD.)
—: Militär. Werke. Ebd., 04. **1129.** 127 (F.) | **1190.** LXXI, S. XIII-XIV (p-o.) | **1501.** 268-72 (RSchmitt)
— S: Urkdn. z. Entstehgsgeschichte d. 1. Leipziger Grosshandelsvertretg. L., Twietmeyer 04. **125.** 508 (G Steinhausen) | **159.** 176 (Tille)
Molz, E: Wesen d. ungeschl. Vermehrg. **675.** 336
Mombert, A: Blüte d. Chaos. Mind., Bruns 04. **214.** Nr. 215 (ASonntag)
—: Sühnungsmotiv. J., Fischer 04. **36.** 70 (PS.) | **135 a.** I. 349 (Pfeiffer) | **361.** 189 (Würzburg) | **655.** 1210 (FStock).
1279. 449 (Würzburg) | **1297.** 82 (ERoth) | **1297.** 263 (Schenk) [**1264.** 38 (CDier)]
Mommert, C: Aenon u. Bethania. L.-R., Haberland 03.
— —: Topographie d. alt. Jerusalem. Ebd. **1264.** 263 (CDier) | **412.** Nr. 39 (Dalman) | **887.** Nr. 47 (WRiedel). **1009.** II. 48 (Günther)
— K: A. d. Leben e. Dorfpfarrers. Ebd. **1886.** 456
Mommsen, Th: Red. u. Aufs. B., Weidmann 05. **661.** 468 (CW.) | **725.** 119. B. 527-31 (LRiess) | **986.** 33. B. 395-98 (CWinkelsesser) | **1135.** 112-17 (BKübler) | **1289.** Nr. 20 (Fnnck) | **1271** Dez. 473-75 (ESchmidt) | **1585.** Nr. 1 (CBardt) | **1586.** Nr. 8 (JZiehen) | **1695.** 741-43 (UTschirch). **1905.** 20/4. (EGross)
— —: Ges. Schrift. Ebd., 05. **357 a.** 490 (RPöhlmann). **412.** Nr. 6 | **889.** Nr. 26 (ThKipp) | **1289.** Nr. 16 (HF Hitzig)
— —: Z. ältest. Strafrecht d. Kulturvölker. L., Duncb. & Humbl. 05. **412.** Nr. 40 (HGross) | **725.** 346-49 (Bökker) | **1585.** Nr. 40 (AManigk) | **1795.** 614
Monachi, G: Chronicon, h. C de Boor. I. u. II. L., Teubn. 04. **1585.** Nr. 39 (ThPreger) | **1586.** Nr. 29 (FHirsch)
Monaci: Poesie provenzali allegati de Dante nel D. v. e. R., Loescher 03. **886.** 73 (Vossler)
Monakow, C: Anatomie. **65.** 559 (Bardeleben)
Monasch, B: Elektr. Lichtbogen b. Gleichstrom u. Wechselstrom u. s. Anwdgn. B., Springer 04. **1711b.** 72 (W.). **1714 a.** 198 (EO.)
Monatshefte d. Comenius-Gesellsch. XIII. B, Weidm. 04. **986.** 250-55 (KLöschhorn)
Monatshefte, ostdtsche., f. Erziehg. u. Unterr. Bresl., Hirt 04 | **145.** 232 (ELemke) [10 (AWurm)]
—, süddtsche. M., „Süddtsche. Monatshefte." **600.** Nr.
Monatsschrift, dtsche. B., Duncker. **600.** Nr. 12 (AWurm)
— f. Kriminalpsychologie u. Strafrechtsreform, h. G Aschaffenburg. Heid., Winter 05. **425.** 24. B. 366-67 (Gerland) | **1618.** 63 (Hirschlaff)
Monchy, R de: Katoencultuur. **1407.** 606
Mondain, G: Des idées réligieuses d. Hovas avant l'introduct. du Christianisme. P., Fischbacher. **1205.** 209 (ThAchelis)
Mongiowski, G: Eisenbahnfrachtsätze. **1306.** 128
Monin, E: Médec. de l'enfance. **1221.** 2143 (Neurath)
Mönkemöller: Geistesstörg. u. Verbrech. i. Kindesalter. B., Reuth. & Reich. 03. **889.** Nr. 27 (WSpielmeyer). **1292.** 16. B. Nr. 10 (CSchultze) | **1297.** 165 (Schultze)
—: Z. Gesch. d. Psychiatr. i. Hannover. H., Marhold 03. **185.** 346 (Pagel) | **1009.** 442 (Laufer) | **1772.** 64-68 (Becker) [**891.** Nr. 2 (vdGoltz)]
Monnier, H: La notion de l'apostolat. P., Leroux 03.
Monod, B: Le moine Guibert etc. P., Hachette 05. **1168.** 624 (ASt.)
Monographien z. dtschn. Kulturgeschichte. I-IV, VII-IX. J., EDiederichs 99-01. **882.** XIII. Nr. 22 (K.) | **1239.** 660 (Soergel) [03. **667.** 61. B. 685 (Johannesen)]
Monrad, S: Paediatr. Forelæsning a. d. Raekke. Kop.,
Monsabré, JML: Charité et piété. P., Lethielleux 05. **357 a.** 108 (ChJKlumker)
Montanaro: Winke f. Expeditionen i. afrikan. Busch. B., Mitt. 05. **913b.** 124-27 (vWissmann)
Montandon, M: Segantini. Biel, Velh & Klas. 04. **844 a.** II. 2. II. Beil. 7 (R.) | **1890.** 14 (Eggeling) | **1904.** 28/4. (ASchlossar)
Montefiore, CG: Liberal Judaism. **1595.** IV. 798-802 (JG.)
Monteilus, O: D. ältere Kulturperiod. i. Orient u. i. Europa. I. B., Asher 03. **1585.** Nr. 20 (HSchmidt)
— —: La civilisat. primitive en Italie depuis l'introduct. des métaux. 2. T. Ebd. **214.** Nr. 239 (N.) | **387.** 239 (Seger)
— —: D. Rad als religiös. Sinnbild. **178.** 238 (EH.-K.)
Montesquieu: Auswahl, h. EMeyer. S., Greiner & Pfeiffer. **477.** VIII. 75-76 (RMahrenholtz)
Montfaat, H di: Polit. Ueberzeugg. [od. ähnl. Titel] **1168.** 264 (GTraub) [05. **1205.** 49 (MvBrandt)]
Montgelas, P Gräf.: Ostasiat. Skizzen. M., Ackermann
Montgomery: Morph. super. of the female sex. **157.** 583
—: Diseases of the skin. **397.** 31 (Joseph) [(Plate)]
Montuori, A: Ric. biotermiche. Nap., Giac. **1574.** 436. **1791.** V. 4-5 (Baglioni)
Monumenta ecclesiae liturgica, h. FCabrol, HenrLeclercq. I. P., Didot 00-02. **1283.** Nr. 1 (WWeissbrodt)
— Germaniae historica. Leg. sect. III. Tom. II, p. 1. Hann., Hahn 04. **123.** 613-15 (GAllmaug) | do. XIV. **412.** Nr. 28 (MM.), Nr. 43 | **986.** 33. B. 401-3 (FHirsch)
— germaniae paedagogica. 24. B. B., Hofm. 02. **145.** 547 (EHermann) | **318.** Beil. 41-43 (CTh.Lion)
— historica ducatus Carinthiae, h. AJaksch. **1906.** 25-1/4. (Hann) [(WS.)]
— Judaica. W., Akadem. V. **214.** Nr. 240, S. 108-9
— Vaticana res gestas Bohemicas illustrantia J. I. Acta Clementis VI. J. V. Acta Urbani VI et Bonifatii IX e. L. Klieman, C. Krofta. Prag, Rivnáč 03. **882.** Nr. 20 (Wildhaut)
Moore, G: Arbeite u. Bete. **524.** 10. J. 189
— —: Confessions of a young man. L., Tauchn. ed. **1168.** 714-15 (LKellner)
— —, a. K.**Kellerman:** A method of destroying or preventing the growth of Algae etc. Wash., 04/05. **1693.** 127-28 (Schorler) [Nr. 12 (KBudde)]
— GF: The Book of Judges. L., Hinrichs 04. **891.**
— Th: Paradise and the Peri, h. KGrosch. Karlsr., Gutsch. **1289.** Nr. 18, S. 428 (Bahrs)
Moore-Smith, GC: Pedantius, a Latin comedy formerly

Digitized by Google

aeted in Trinity College. Louvain, Uystpruyst. **1289.** Nr. 24 (HSpies)

Moorman, FW: Interpretation of nature in English poetry. Str., Trübner 05. **889.** Nr. 46 (RWülker)

— K: Wes. d. Elektrizität. L., Mayer 04. **1880.** 48 (G Wagner) [03. **406.** 127]

Moosauer, S: Vorz. Lösg. u. Prolaps d. Placenta. W.,

Mörath, A: Einiges a. d. Vergangenheit d. Krummauer Scharfschützenkorps. Krummau, Wiltschko 04. **937 b.** 20

Morawitz, Ch: Türkei i. Spiegel ihr. Finanz., tr. G Schweitzer. B., Heymann 03. **493.** 22. J. 2. B. 385-90 (GSchanz)

Morawski, M: Abende am Genfer See. Freib., Herd. 04. **1079.** 31 (D.) | **804.** J. 1904, S. 394-95 (R.) | **1233.** 642 (WKoch) | **600.** Nr. 23-24 (JSchulte) | **882.** Nr. 9 (Reinhold) | **1137 a.** 510 (a.) | **1198.** 18. J. 47 (RJanson) | **1264.** 149 (PSchanz) | **1283.** Nr. 8 (SWeber)

— C: Catulliana et Ciceroniana. Krakau, 03. **1585.** Nr. 10 (WKroll)

— C de: De Athenarum gloria et gloriositate Atheniensium. Craeoviae, 05. **1586.** Nr. 27 (Schneider)

Morckel, C: Bilder aus d. Ingenieurteehn. **1725.** 325

Morel, J: Réforme des asiles d'aliénés. **417.** 397 (Aschaffenburg) [04. **1384.** 255 (FBaldensperger)]

— L: Clavijo en Allemagne et en France. P., Colin]

Morel-Fatio, A: Etudes a. Espagne. 3. série. P., Bouillon 04. **165.** 114. B. 257 (HM.)

Morello, V: L'energia letteraria. R., Roux 05. **214.** Nr. 213, S. 516-18 (MLWagner) [(Westphal)]

Morena, R: Las cajas rurales. Valene., 04. **655.** 781 (M)

Moreno Espinosa, A: Compendio de Geografia especial de España. Cadiz, Impr. Joly 04. **1205.** 175 (ThFischer)

Morf, H: Aus Dichtg. u. Sprache d. Romanen. Str., Trübn. 03. **1781.** 561 (FKörbs)

Morgan, ADe: On the difficulty of correct description of books. Chic., Donneley & Sons Comp. 02. **889.** Nr. 41 (GZedler) [**1205.** 176 (AFStahl)]

— JDe: Mission scientifique en Perse. P., Leroux 05.]

— JL: Elements of physic. chem. **439.** 1215 (Wegscheider) | **1659.** 856 (Abegg)

— ThH: Entw d. Froscheies. L., Engelmann 04. **112.** 19. B. 133-34 (WRoux) | **412.** Nr. 7 | **1288.** 180-81 (vHanstein) | **1584.** 15 (Dahl)

Morice, AG: The history of the Northern Interior of British Columbia. Toronto, Briggs 04. **661.** 890 (AG.)

Moericke, O: Agrarpolitik d. Markgraf. Karl Friedrich v. Baden. Karlsr., Braun 05. **474.** 149-51 (HBauer). **1524.** 474 (Peregrin) | **1778.** 518-19 (ThLudwig) | **1843.** 175 (MH.)

Mörike, E: Lied. u. Gedichte. L., Göschen. **215.** 590 (JR.)

— —: Gesammelte Schrift. Ebd. **215.** 370 (JR.)

— —: Sämtl. Werke, h. RKrauss. L., Hesse. **215.** 370 (JR.) | **357.** 441 | **378.** 962 (HCA.) | **477.** VIII. 375-77 (MKoch) | **1110.** Sept. 751 (B.)

Morin, G: Anecdota Maredsolana. III, 3. (Hieronymi presbyter tractatus) 03. **1585.** Nr. 3 (AHilgenfeld)

Moritz, E: D. geogr. Kenntn. v. d. Nord- u. Ostseeküst. bis z. Ende d. Mittelalters. 1. Progr. Berlin 04. **986.** 17 (Hirsch) | **1009.** 83 (Götz)

— —: Lebensprognosen. **185.** 495 (Pagel) | **517.** 838 (Bernstein) | **906.** 1144-45 (Loeb) | **1575.** 1234 (Loeb). **1581.** 282 (Masing) | **1877.** 430 (K.) [164-66 (RHansen)]

— —: Nordseeinsel Röm. Hbg., Friederichsen 03. **613.**]

— EH: Diätvorschr. u. Kochrez. z. Gebr. f. Krankenkassenpraxis. **1835.** 352 (Marcuse)

— K: Bereehng. u. Konstrukt. v. Gleichstrommaschin. L., Hachmeist. 05. **200.** 453 (MSchenkel) | **435.** 60 (Bf.)

— KPh: Reis. e. Deschn. i. Engld. 1782, h. O.zurLinde. B., Behr. 1896. 981 (E.vKomorzynski)

Moerkeken jr., PHv: De Satire in de Nederlandsche Kunst d. Middeleeuwen. Amst., vLooy 04. **1655.** 536-40 (JFranck) | **1848.** 238 (JB.)

Morris, JE: The Welsh wars of Edward. I. Oxf., Clar. Press 01. **1704.** 95. B. 127-30 (FLiebermann)

— M: Goethestudien. B., Skopn. 02. **1606.** 312-14 (CAlt)

Mörsch, E: D. Eisenbetonbau. 2. A. S., Wittwer 06. **210 b.** 91-92 (FrE.) | **390.** 648 (-p.) [(AMartens)]

— —: Schub- u. Scherfestigk. d. Betons. **390.** Nr. 37

Morsch, H: D. Höh. Lehramt i. Dtschld. u. Oesterr. L., Teubn. 05. **355.** 137-39 (R.) | **357a.** 466-68 (KAMHartmann) | **707b.** 591-94 (ESchwabe) | **833.** 347 (-K.) | **875.** 85. H. 110 (RMenge) | **889.** Nr. 41 (JZiehen) | **1566.** Nr 1, S. 5-6, Nr. 2. S. 9-11 (Wr.) | **1696.** 1026-27 (JH.) | **1741.** 17. J. 64 (Quossek) | **1907.** $^{30}/_{8}$. (Frankfurter)

Morte Arthure, ed. by MM.Bank. Ld., Longmans 00. **1383.** 101-3 (IISpies) [04. **68.** 330 (vHackelberg-Landau)]

Mortier, DA: Notre dame de la Quercia. P., Lethielleux]

Morvan, J: Le sold. impér. 1800-1814. P., Plon 04. **710.** 364 (Keim) | **1271.** Jan. 156 (*dry*) | **889.** Nr. 10 (AKlein)

Mosengel, G: Dtsche. Aufs. L., Teubn. 03. **145.** 620 (C Schroder) | **1696.** 376 (RLöbner)

Moser, A: J. Joachim. B., Behr. **1538.** 380 (Heidenberg)

— JF: The salmon fisheries of Alaska. Wash., 02. **1205.** 134 (AKrause)

— M: Beitr. z. Wohltätigk. u. soz. Hilfeleistg. i. ihr. prakt. Anwendg. Z., Schulthess & Co. 05. **214.** Nr. 44 (Haacke) [04. **1650.** 393 (Blencke)]

Moses: Kongen. syphil. Tibia en lame de sabre. Kon.,]

— J: Sonderklassensyst. d. Mannh. Volksschule. Mannh., Bensheimer 04. **667.** 61. B. 562 (Stoeltzner) | **1587.** 6. J. 531 (Weygandt) | **1797.** 59-60 (Dohmöhl) | **1820.** 43-47

— —: Schulbank i. d. Hilfsklass. **1820.** 175 (FFrenzel)

— SB: Neuliebbeobachtg. **1009.** II. 304 (Günther)

Moskiewicz: Bez. d. Delir. trem. z. akut. Halluzinose d. Trinker. L. **1796.** 127*

Mosler u. **Peiper:** Tier. Parasiten. W., Hölder 04. **1218.** 31 (Cohnheim) | **1287.** 10 (Hödlmoser) [lect. **1584.** 251]

Mosso, A: Les exercices physiqu. et le développ. intel-

— —: Laborat. scient. intern. du Monte Rosa. **1835.** 58-61 (Zuntz) | 1904. S. 1248 (Witkowski)]

Most, rheinischer, h. MDesaclles. L., Weigel 04. **889.**

Most, O: Nebenerwerb. **1851.** XIII. 627 (vArlt)

Motoria, Y: An Essay on Eastern Philosophy. L., Voigtländer 05. **1586.** Nr. 40 (ADöring)

Mott: The Pastor. N.Y. 04. **916.** 347 (Warneck)

— R: Evangelisat. d. Welt i. dies. Generat. B., Verl. d. dtsehn. Orientmiss. **1294.** 267 (ASteinmetz)

Mottier, D: Fceundat. i. plants. Wbg. 04. **394.** 98. B. 96 (Chamberlain)

Mouchet, S: Chir. intest. **1582.** 30 (Fischl)

Mouchet, C: Milchkühch. **135a.** 1. 354 (Fürst)

Mouchotte, J: Hysterektome b. puerper. Infekt. **406.** 180

Mougend de Saint Avid, C: Amputat. économ. du pied. P., Steinh. **396.** 584 (Coste) [XIII. 804 (Hiller)]

Moujauza-Chamboulives: Hydarthrose intermitt. P. **1649.**]

Moulin-Eckart, R.du: Deutschld. u. Rom. M., Lehmann 04. **880.** 391 (Bender) | **1263.** 12. J. 660-61 (Z.) | **1545.** 405 (WOhr)

Moulton, JH: 2 Leetures on the Sciencc of Language. Cambr., Univ. Press 03. **1289.** Nr. 16 (HEhrlich)

Mouscrey, Mde: Le sténographie pour tous. P., 05. **168.** 389 (FvKunowski)

Mouton, E: Le XIXe siècle vécu par denx françuis le e lonel Louis Mouton et E. Mouton. P., Delagrave. **1501.** 442 44 (Kaufmann) [44 (Kaufmann)]

— —: Un Denisiècle de vie 1848-1901. Ebd. **1501.** 442-]

Moy, E.v: Wahlrecht d. Geistlichen. M., Haushalter 05. **214.** Nr. 30, S. 233-35 | **1253.** 247-48

Moyaux, A: Les chemins de fer autrefois et aujourd'hui. Brüss., Dupriez 05. **479.** 176 (Kriser)

Moyer, JA: Descript. geometry. **1710.** 1290 (Linsel)

Moyle, JB: Imperatoris Justiniani institutionum libri quattuor. Oxf., Clar. Press 03. **425.** 322-24 (Erman)

Mracek, F: Atlas d. Syphilis. **342a.** 182-83 (RG.)

—: Atlas d. Hautkr. **342a.** 14 (Müller) | **407.** 463 (Drey-

Digitized by Google

sel) | **1251.** 311 (Mohr) | **1434.** 28 (Strupplcr) | **1573.** 693 (Joseph) | **1579.** 159 [?] (Düring) | **1618.** 93 (Ledermann)

Mracek: Hdb. d. Hautkrankht. **414.** 182, 491 (Seifert) **434.** 409 (Lohnstein) | **517.** 320, 350, 976 (Joseph) | **717.** 285. B. 106 (Bäumer), 286. B. 107 (Meyer) | **1082.** 506 | **1087.** 213. **1219.** 308 | **1221.** 1348 (D.) | **1297.** 101 (FL.) | **1573.** 73, 440, 1345 (Joseph) | **1579.** 1575 (vDüring) | **1581.** 110 (Hecker). **1582.** 190 (Waelsch) | **1811.** 46 [?] (Buschke)

Mras, K: Lusian. W., Fromme 04. **1696.** 315-17 (H Schickinger)

Mrugowsky: Hilfsb. f. d. evangel. Religionsunterr. H., Schroedel 03. **374.** 60 (Polack) | **602.** Beil. 25 (Brammer) | **1215.** 129-33 (GEhrentraut)

Much, M: Heimat d. Indogermanen. B., Costenoble 02. **240.** 29. B. 225-47 (AFick) | **882.** Nr. 14 (Hobermaier). **1539.** 973 | **1657.** 135-38 (Foss)

Mück: Alpenpflanzenatlas. **398.** 297 (Janka)

—'s Schmetterlingsatlas. — Käfer- u. Insektenatlas. W., Szelinski. **690.** 100 (AHaeffa)

Muck, P: D. grösste Wunder d. Weltgesch. Reg., Pustet 05. **68.** 285 (Brandenburger) | **216.** 335 (S.) | **986.** 349-50 (Clemenz)

Mucke, JR: Probl. d. Völkerverwandtsch. Greifsw., Abel 05. **157.** 881-85 (Kiessling) | **387.** 200 (Vierkandt) | **889.** Nr. 38 (EHahn) | **986.** 23. B. 388-89 (BClemenz) | **1205.** 150 (AVierkandt) [**591.** 72-74 (HStadtmüller)]

Muff, Chr: Euripides' Medea. Biel., Velh. & Klas. 04.

Mügel, O: Preuss. Kostengesetze. B., Vahlen 04. **1239.** 544 (Kockerols) [**886.** Nr. 3-4 (OGlöde)]

Mügge, O: Ed. Rostand als Dramatiker. Friedeberg, 03.

Mühlbacher, E: D. literar. Leistgn. d. Stiftes St. Florian. Innsbr., Wagner 05. **1907.** $^{8}/_{10}$. (KFuchs)

Mühlbauer, M: Prakt. Ziele d. seelsorgl. Lehrtätigkeit. Steyl, Missionsdruck. 04. **1234.** 665 (JAckerl)

Mühlberg, F, C. **Schmidt** u. A. **Gutzwiller**: Geol. Begutachtg. d. Stauseeproj. i. ob. Sihltal. **400.** 615-16 (Mühlberg)

Muehlon, W: D. rechtl. Stellg. d. Kirche auf d. Geb. d. bayr. Volksschulwesens. M., Schweitzer 04. **425.** 24. B. 221-22 (Frautz) | **1504.** 46. B. 477-81 (Steugel) | **1724.** 162 (EFr.) [962]

Mühsam, A: Indik. z. Einleitg. d. Aborts. B., 04. **406.** — E: Askona. Locarno, 05. **473.** 456 (ErB)

Muel, H: De l'empêchem. au mariage résultant de la compl. d'adultère. P., Duchemin 02. **123.** 387 (KHolder)

Mulert, H: Lehrverpflichtg. i. d. evangel. Kirche Dtschlds. T., Mohr 04. **880.** 319 (Behm) | **1294.** 122 (Frantz)

Mülhaupt, F: Natur u. Bibel. **1263.** 12. J. 676

Mülinen, E Graf v: D. latein. Kirche i. türkisch. Reiche. B., Hoffmann 03. **891.** Nr. 1 (PhMeyer)

Müllendorff, J: Sursum corda! Innsbr., Rauch 04. **68.** 326 (JDorhammer) [94. B. 458-70 (LErhardt)]

Müllenhoff, K: Dtsche. Altertumskde. 3., Weidm. **1704.** — L: Dominenfiskal. Sommerkögc i. Kreise Süderdithmarschen. Marne. Altmüller 03. **1205.** 33 (RHansen)

Müller: Ackerbaulehre. **1560.** 121

—: Biol. u. Tierzucht. **1100.** 191 (Kärnbach) | **1560.** 376

—: Bischöfl. Diözesaubehörd. S., Enke 05. **1724.** 339 (EFr.) [der 04. **1762.** 62 (HHaldimann)]

—: Buechmüssli v. Lindenberg. 2. A. Aarau, Sauerländ.

—: Chron. ankylosier. Entzündg. d. Wirbelsäule. L. **1650.** 384 (Blencke)

—: Dtschlds. Obstsorten. **1564.** 348

—: Fractures et décollem. épiphysaires du col de fémur. P. **1649.** XIII. 831 (Pfeiffer)

—: Kompeusat.-Verf. vor d. Börsenschiedsger. **1876.** 38

—: Mein System. **403.** 186 (Cramer)

—: Misserf. i. d. Photogr. **1644.** 1469 (Kubierschky)

— u. **Kränzlin**: Orchideen. **1766.** 376 (Wangerin)

—: Rechenb. f. gewerbl. Fortbildgsschulen. Düsseldorf, Schwann. **690.** 139 (AHaeffa)

—A: Arbeitersekretariate u. Arbeiterversicherg. M., Birk **135a.** 1. 266 (Jaffé) | **655.** 790-92 (FBoese) | **842.** 183 (ON.) | **842a.** 372-75 (Flinle) | **1821.** 103

Müller, A: Aus Heimat u. Natur. G., Perthes 06. **882.** Nr. 23

— —: Geschichtskerne i. d. Evangelien u. modern. Forschgn. Giess., Töpelmann 05. **412.** Nr. 52 (WSoltau) | **880.** 263 (Barth) | **1233.** 622 (Belser) | **1631.** 429

— —: Jesus e. Arier. L., Sängewald. **215.** 122 (GSchmeil)

— —: J. Keppler. **1009.** 51 (Diergart) [dermann)]

— —: Aesthet. Komment. zu d. Tragödien d. Sophokles. Pad., Schöningh 04. **145.** 479-81 (JZiehen) | **214.** Nr 127 (JKF.) | **215.** 62 (RS.) | **331.** 74-80 (Wecktein) | **600.** Nr. 6 (EArens) | **882.** Nr 12 (HSchenkl) | **1135.** 694-96 (Ch Muff) | **1289.** Nr. 3 (RPetsch) | **1695.** 123-29 (HOtte). **1696.** 114-17 (HSicss) [99 (AKowalewski)]

— Ad: Scheinchristentum. G., Perthes 01. **1786.** 127. B.

— B: Narkologie. B., Trenkel. 434. 252 (MM.) | **906a.** 78 | **1218.** 46 (S.-A.)

— BA: De Asclepiade Myrleauo. L., Hallberg & Büchting 03. **1289.** Nr. 4 (JSitzler) | **1585.** Nr. 15 (AHilgard)

— C: Allg. Ackerbaulehre. **1427.** 18. J. 227

— —: Grundr. d. Geschichte d. preuss. Volksschulwesens. Osterwieck, Zickfeldt 02. **346.** 326 | **1387.** 71

— —: Lehrplan d. Fraukfurter Bürgerschul. L., Kesselring. **1333.** 647-63 [82-83 (ABienwald)]

— —: Moloch Ehre. Freib., Waetz. 03. **1809.** 17. J.

— —: Natur i. Spiegel d. Menschheit. **1009.** II. 21 (Strunz) [04. **389.** Ref. 36. B. 325 (EGoth)]

— —: Pityriasis versicolor. u. Microsp. furfur. Str.,

— CF: Fr. Reuters Leben u. Schaffen. — Reuterlexikon. L., Hesse. **1177.** XI. 18 (LSchröder) | **1178.** März 459 (HS.)

— CH, u. O **Presler**: Leitf. d. Projektionslehre. L., Teubn. 03. **133.** 57 (PSchafheitlein) | **1135.** 123-26 (HThiene). **1696.** 641-42 (Suppantschitsch) [mann)]

— —: Stud. z. Gesch. d. Mathem. **340a.** 23-24 (Lietz-)

— CTh: Standeskehre etc. d. Unterofrizierkorps. Köln, Westdtschr. Schriftenverein 05. **913b.** 438 (Falke)

— DH: Gesetze Hammurabis. W., Hölder 03. **1136.** 114 (JBeck) | **1906.** $^{9}/_{12}$, $^{1.}$ u. $^{3.}/_{3}$. (RvMayr)

— —: D. Mehri-Soquotri-Sprache. Ebd., 02. **1905.** $^{21.}/_{2}$. (MLandau)

— E: De Posidonio Manilii auctore spec. I. Diss. Leip., Pb. **1289.** J. 1904. Nr. 26 (AKraemer)

— —: Multiple Sklerose d. Gehirns. J., Fischer. **134.** 82. B. 419 (Morawitz) | **155.** 39. B. 951-54 (S.) | **414.** 70 (Freyhan) | **450.** 717 (Veraguth) | **1573.** 1160 | **1587.** 115 (Heinicke) | **1618.** 494 (Mendel) [Schmid)]

— —: Ges. geg. d. unlaut. Wettbewerb. **1241.** 53 (P)

— —, u. E. **Haussner**: Papierhcrst. **439.** 1288 (Ost)

— —: Lehr- u. Uebgsb. d. eben. Geometrie. B., Winckelm. 03. **1135.** 409-10 (FKreutzberg)

— —: Schiller. B., Hoffm. 05. **58.** 15 (GAMüller) | **145.** 68 (Grävell) | **357.** 111 **477.** 1108 (KBerger) | **600.** Nr. 13 (EArens) | **1827.** 82 (HWastiau)

— —: Schillerbüchlein. W., Freytag 05. **873.** 13 (E Engel) | **875.** 84. H. 114 (WFries) | **412.** Nr. 20 (MK.). **1539.** 447 | **1695.** 496 (JSchmidt) | **1799.** 319 (WDröber)

— F: Störgn. d. Sensibil. b. Erkrkg. d. Gehirns. **1574.** 1221

— — : C. Schellhach. L., Teubn. 05. **1695.** 312 (MNath)

— Frz: Beitr. z. Kulturgesch. d. Stadt Demmin. Demmin, Gesellius 04. **225.** 244 (EDebstein)

— —: Dtsche. Grösse. Ebd., 05. **1695.** 499 (ELauge)

— FH: König Nero. Reg., Manz 05. **937b.** 24 (rth.)

— G, u. G. **Meikel**: D. bürgerl. Recht d. dtschn. Reichs. M., Schweitzer 04. **250.** 677 (Jaeckel) | **402.** 47 (Becker), V. 647 (Becker) | **425.** XXIV. 75-76 (Heinsheimer) | **480.** 226 | **1240.** 179 (D.) | **1673.** 18 (Schl.) | **1715.** 222

— —: Gesch. d. Ewe-Missiou. Bremen, 04. **880.** 343 (Plath)

— — u. CA. **Weber**: Frühdiluv. Flora b. Lünebg. **712.** 36. B. 3. H. 11

— —: Kommunale Sozialpolitik u. d. Handlgsgehilfen. L., Dietrich 05. **473.** 353 (EB.) | **1097.** 813 (HLindemann). **1524.** 510

Digitized by Google

Müller, G: Konvent Wettingen v. 13. Jan. 1841 bis 18. Okt. 54. Bregeuz, Teutsch 04. **1376.** 68. B. 225
— —: Wissensstoff d. elementaren Geometrie d. Ebene u. d. Raums z. Einführg. in d. geometr. Rechnen. S., Kohlhammer. **320.** 189-90 (Lauffer)
— —: Katechismus u. Katechismusunterr. i. albertin. Sachsen. L., Dürr 04. **412.** Nr. 17, 18 (GBuchwald). **867.** 503
— Gg: Indikat. f. Anwdg. orthop. App. **1573.** 157
— GA: D. Mensch d. Höhlen- u. Pfahlbautenzeit. Bühl, Konkordia 04 **1205.** 149 (OSchoetensack)
— GE: Gesichtsp. u Tatsach. d. psychophys. Meth. **1798.** 108-16 (Haberland)
— H: Arbeiten m. Rollfilms. H., Knapp 04. **929.** 206-207 (-b-) | **1642.** 4. J. 192 (Schaum)
— —: Buch d. Abenteuer. B., Fleischel 05. **214.** Nr. 106 (ABock) | **1432.** Dez. 488 (CBusse) | **1894.** IV. 275-76 (K HStrobl) [304 (Geller)]
— —: Gesetze Hammurabis. W., Hölder 03. **408.** 298-
— —: Gart. d. Leb. S., Cotta. **1432.** Mai 352 (CBusse)
— —: Hl. Kaiserpaar Heinr. u. Kunigunde. Steyl, Missionsdr. 03. **1342.** 45 (Kleffner) | **1376.** 68. B 226
— —: Kreislerbuch. Texte, Kompositionen u. Bilder v. ETAHoffmann. L., InselVerl 03. **477.** 1334 (FSchultz)
— —: Englische Lektürekanon. Marb., Elwert 02. **1748.** 268 (Ackermann)
— —: Mathem. auf Gymnasien u. Realschul. L., Teubn. 02. **145.** 92-94 (HThieme) | **753.** 470 (S.-A)
— —: Z. Momentphotogr. H., Knapp 04. **435.** 25. J. 224 (Gl.) | **1251.** 13 (Kalmus) | **929.** 206 | **1190.** LXXI. S. XXVI-XXVII (C.)
— —: Misserfolge i. d. Photogr. Ebd., 05. **906.** 704 (G.) **929.** 602 (-b-) | **1574.** 811 | **1642.** 564 (Schaum) | **1647.** 254 (Ostwald) | **1877.** 388
— —: Einheitl. Redakt. d. Geschichtswerkes d. Thukydides. Pr., Darmstadt, 04. **986.** 1-2 (FHirsch)
— —: Höh. Schulwes. am Anfang d. 20. Jhtds. S., Belser 04. **145.** 488 (KKnabe) | **590.** 869 (HSteinberg) | **1135.** 544-46 (MNath) | **1799.** 78 80 (LFränkel) | **1816.** 39-41 (LVierecke) | **1906.** [illegible] (LFleischer)
— — u. O.**Schmidt**: Rechenb. f. höh. Mädchenschulen. L., Teubn. **690.** 136-37 (AHaeflis) [**1741.** 137 (Holzmüller)]
— — u. F.**Pletzker**: Rechenb. f. d. unter. Klass. Ebd.
— — u. M.**Kutnewsky**: Sammlg. z. Aufg. aus d. Arithmet., Trigonometrie u. Stereometrie. Ebd., 05. **1695.** 380 (AKallius) | **1800.** 367 (FSchiffner)
— Hv: Z. Beschiessg v. Paris 1870-71. B., Mittler 04. **1190.** LXX, 8. 111 (B.) [678 80 (MJacobi)]
— Hans: De viris illustribus. Hann., Meyer 05. **1695.**
— Heinr: Mehri- u. Soqotri-Sprache. W., Hölder 02. **585.** 87. B. 224 (MWinteruitz) [**1679.** 141 (Skurla)]
— —: Mod. Möbel. L., Seemann. **546.** 111 (Nussbaum.)
— HFB: Neuere Methoden d. Festigkeitslehre. 3. A. L., Baumgärtner 04. **390.** 560 (ThLandsberg)
— HJ: Erklärg. d. bibl. Gesch. Montafaur, Kalb 05. **1234.** 655 (JWPichler) [feld 04. **1239.** 352 (Frommhold)]
— J: Corpus juris civilis u. bürgerl. Gesetzb. L., Hirsch-
— —: Dostojewski. Str., Bongard 03 **889.** Nr. 40 (S Trubetzkoy) [**1264.** 611 (JPlassmann)]
— —: Entstehg. d. Welt. L., Hinrichs. **215.** 327 (HS.).]
— J: Franenbuch. **1831.** 66 (Ragaz)
— —: Sexuell. Leben d. christlich. Kulturvölker. L., Grieben 04. **124.** 18 B 372-74 (PNäcke) | **342.** 11 (c). **432.** 105 | **585.** 87. B. 274 (Schewe) | **600.** Nr. 9 (JNiemann) | **702.** 840 | **887.** Nr. 51 (FrHL) | **965.** 59 (LB.). **1251.** 192 (Forchheimer) | **1260.** III. 780 (LWoltmann). **1277.** 27. J. 288 | **1574.** 170 | **1579.** 1977 (Jadassohn). **1583.** 2324 (Ullmann)
— —: V. d. Quell. d. Lebens. M., Beck. **214.** Nr. 18, S. 137-38 (WLangewiesche) | **412.** Nr. 33 | **891.** Nr. 14 (Niebergall) | **880.** 295 (Jordan) | **1122.** 104 (FE.) | **1865.**
— —: Schulzimmer. **1500.** 251 [259-60 (E.)]
— —: Syst. d. Philosophie. **216.** Nr. 49 (AMüller)

Müller, J: Verlagsvertrag nach schweiz. R. m. bes Berücksichtigg. d. dtschn. Verlagsr. Bern, Stämpfli 05. **425.** 293 (Burckhardt) [**986.** 39 (FHirsch)]
— —: Osteroder Wappen u. Siegel. Pr. Osterode 04.]
— JH u. G.**Seibs**: Evangel. Gemeindeabende. H., Strien 04. **880.** 65 (Jordan) [dinger)]
— —: Moralunterr. B., Dümmler 05. **357 a.** 182 (FStau-)
— JP: Mein System. tr. M u. HTillge. **825.** 345-49 (K Möller) | **838 a.** 87 | **1188.** 23 (Breitung) | **1140.** 82-84 (H Schröer) | **1414.** 74-77 (PHAPahlhorn) | **1415.** 185-87 (A Jaeger) | **1550 a** 131
— Joh: Bergpredigt. M., Beck 06. **1545.** 1173 (JHerzog)
— Jos: A. d. Leb. e. Priesters in unser. Tag. M., 03. **530.** 423 (KWillhelm)
— —: Bischöfl. Diözesanbehörd. S., Enke 05. **123.** 390-92 (Heiner) | **412.** Nr. 28 | **882.** Nr. 10 (RvScherer) | **889.** Nr. 27 (GLüttgert) | **891.** Nr. 19 (Frantz) | **1264.** 518 (PhSchneider) | **1283.** Nr. 12 (ARösch)
— —: Moralphilos. Vorträge. Würzb., Ballhorn & Cramer 04. **472.** 44 (VE.)
— K: Beobachtgn. z. paulin. Rechtfertiggslehre. L., Deichert. **1631.** 436
— Karl: Calvins Bekehrg. **815.** 206 (A.Lang)
— —: Bindg. sonst stumm. Endkonsonanten. K., Neubn. 04. **1680.** 100 (PhWagner) | **1696.** 909 (FWawra)
— —: Kirchengesch. T., Mohr 02. **1294.** 56 (WKöhler)
— KEF: Bekenntnisschrift. d. reformiert. Kirche. L., Deichert 03. **880.** 194 (Kropatscheck)
— KF: Leichenwagen Alexander's d. Gross. L., Seemann 05. **853.** N. F. 17. J. 143 (M.) | **889.** Nr. 20 (JSix.)
— KJ: Gedankengang d. Apostels Paulus in s. Briefen an d. Kolosser. **1809.** 343 (KLöschhorn)
— L: A. d. Tagebuch ein. Marburg. 1870-71. **823.** 6
— —: Polit. Strom- u. Drangperiod. Badens. I. T. Mannh., Haas 05. **1325.** 326 (WMartens)
— LA v: D. bayer. Gesetz üb. d. Wahl d. Landtagsabgeordneten. Münch., Beck 05. **307.** 256 (KK.)
— M: Kontokorrentvertrag e. Blankovertrag. B., Str. & Winckl. 05. **1808.** 24. B. 82-85 (ThSohm)
— —: Liter. üb. Thermen v. Aachen. **1009.** 443 (Sudhoff)
— —: Orientierg. nach d. Schatten. W., Hölder 05. **590.** 427 (HMenzel)
— —: Wortkritik u. Sprachbereicherg. in Adelungs Wörterbuch B., Mayer u. Müller 03. **882.** Nr. 8 (AE Schönbach) | **886.** Nr. 3-4 (GEhrismann)
— O: Kathol. Arbeiterinnenvereine. Soz. Tagesfrage. M.-Gladbach 05. **1283.** Nr. 11 (Rost)
— —: Christl. Gewerkschaftsbewegg. Dtschlds. Karlsr., Braun 05. **473.** 447 (EdB.) | **474.** 78 (Käser) | **572 a.** 35 (MK.) | **842 a.** 253-60 (HBrauns) | **1136.** 464-66 (AHattenschwiller) | **1293.** Juli 181-83 | **1598.** Nr. 41, S. 473-78 (GHoch) | **1823.** 670-72 (STschierschky)
— —: St. Gall. Verw.-Gesetzgebg. **1801.** 155
— —: Kompensat. i. Verfahren vor d. Börsenschiedsgericht. W., Manz 05. **357 a.** 93-95 (RPollak) | **408.** 475 **552.** 305 (KF) | **1698.** 57. B. 228-31 (BrMayer) | **1794.** 441—45 (OPisko) [**1136.** 319]
— Otto: Volksbildgsabende. M.-Gladbach, Volksver.]
— P: Böhmerwald u. s. Stellg. in d. Gesch. Str., 04. **585.** 87. B. 224 (RA.) [Nr 30 (Thimme)]
— —: Um's Erbe d. Väter. I. Hann., Feesche 04. **887.**]
— —: Schussverl. d. Halswirbelsäule. **396.** 1435 (Gutzeit)
— —: Il. Wolf. II., Gose & Tetzlaff. **332.** 167 (WNagel) | **1764.** 45 (RMüllnniel)
— —: Z. Schacht b. Chotusitz. B., Ebering 05. **504.** 18. B. 336 (RichSchmitt) | **710.** 563 | **913 b.** 259 (vD.....y). **1380.** II. 120 (-e-) [lenkamp)]
— PJ: Einrichtg. ländl. Volksschulen. **1251.** 270 (Scha-)
— —: Schulbänke. **1162.** 287
— PTh: Vorl. üb. Infekt. u. Immunit. J., Fischer 04. **157.** 429 (Abderhalden) | **403.** 269 (Kruse) **414.** 39 (Prüssian) | **450.** 364 (Silberschmidt) | **667.** 61. B. 548 (Stoeltzner) | **930.** 12 | **1422.** 158 (HSachs) | **1574.** 118 | **1582.** 19.

Digitized by Google

(Bail) | **1583.** 1291 (L.) | **1751.** 368 (Rump) | **818 a.** 266 (Blumenthal)

Müller, R.: Biol. u. Tierzucht. S., Enke 05. **428.** 450 (Postolka) | **1139.** 479 (AlKoch) | **1295.** 264 (Nörner) | **1427.** 244. **1589.** 636 (Vogel) | **1590.** 388 (Froebner) [mel)]

— —: H. Eberhardt. Str., Heitz. **1271.** Juli 154 (OFrom-)

— —: Gallensteinoper. d. Kieler Klin. Ki., 02. **396.** 270 (Müller)

— —: Geogr. d. Wirtschaftstiere. **387.** 80 (Hahn.)

— —: Geschichtl. Leseb. Gött., Vandenh. & Rupr. 03. **590** 691 (JFrank)

— —: Otto Ludwigs Erzählgskunst. B., Kohler 05. **214.** Nr. 138 (ASonntag) | **477.** 1750 (MNecker)

— —: Namen des nordhannbrsch. liber vitae. B., Mayer & Müll. 01. **946.** 145 (EKruisinga)

— S.: D. Hausfrauen auf d. Lande. **1564.** 796

— —: Urgesch. Europas, hrsg. v. OLJiriczek. St., Trübner 05. **214.** 409-11 (HHirt) | **412.** Nr. 36 (TS.)

— W, u. F.**Kränzlin**: Abbild. d. i. Dtschld. u. d. ang. Geb. vork. Grundform. d. Orchid. **394.** 99 B. 14 (Wangerin) | **499.** 94. B. 506 | **1288.** 131 (Ma) | **1584.** 159 | **394.** 300 (Longmans) [Hann., Jänecke 05. **1711b.** 67 (B.)]

— —: Francis-Turbine u. Entw. d. mod. Turbinenbaues.

— —: Gemeindeordng. f. Kärnten. **1493.** 2. J. 124 (Schmid)

— —: Hydrometr. Frkf. **789.** 59

— —: Metreuryse. L., 03. **406.** 124

— —: Physik. Therap. i. Licht d. Naturen. **1583.** 1180. **1835.** 477 (Marcuse) [78 (Sticker)]

— —: Stark. ossifiz. Sarkommestates. Ki., 04. **906.** Karz.]

— —: Unlaur. Wechselverkehr. B., Hayn **204.** V. 72

— WA: Erbaug. e. elektr. Bahn a. d. Zugspitze. B., V. d. Ztschr. f. Turbinenw. 05. **200.** 285-87 (EThomann) **1189.** 270 **1711b.** Nr. 26 (VPollack) **1904.** $^{11}/_{4}$ (K-a.)

— WF: D. Teilg. d. Militärgewalt i. dtschen Bundesstaat. L., Veit & C. 05. **425.** XXIV. 373 | **710.** 566 | **1292.** Nr. 7 (Eichheim)

— WM: Aethiopien. (D. alte Orient. VI. 2. H.) L., Hinrichs 04. **880.** 320 (Zimmer) | **1289.** Nr. 13 (RHansen)

Müller v. Berneck, E.: Süd Reform. f. Deutschsüdwestafrika e. dring. Notwendigk.? B., Meinecke 03. **66.** 90 (HSeidel)

Müller-Brauel, H.: 1. niedersächs. Volkstrachtenfest zu Scheessel. Hann., Jänecke 04. **215.** 207 (Ht.)

Müller-Diemitz, Grau u. Bisenann: Dtschlds. Obstsorten. **537.** 467 | **539.** 52. 123 (Hesdörffer) | **540.** 331

Müller-Ems, R.: O. Ludwigs Erzählgskunst. B., Kohler 05. **412.** Nr. 34 (AGebhard)

Müller-Fraureuth, K.: A. d. Welt d. Wörter. H., Niemeyer 04. **412.** Nr. 29. **1657.** 203-5 (GKlee) **1695.** 672-75 (FPradel)

Müller-Gumperda, M.: Kontokorrentvertrag e. Blankovertrag. B., Struppe & Winckler 05. **402.** 252 (FBondi). **425.** 24. B. 360-61 (Roedenbeck)

Müller-Guttenbrunn, A.: Im Jhdt. Grillparzers. M., Müller 04. **477.** 887 (KRrausa) [955 (LGreiner)]

— —: Dtsche. Kulturbilder aus Ungarn. Ebd., 04. **477.**]

Müller-Jahnke, Cl.: Ich bekenne. B., Goslnr. **524.** 45 | **1598.** Nr. 23 (hh.) [B., Frensdorff 05. **1904.** $^{17}/_{3}$ (JMinor)]

Müller v. Königswinter: Höllenfahrt v. Heine, h. SAschner.]

Müller-Lubitz: Salatküche. **1876.** 388

Müller-Pouillet: Physik. **73.** 1020 (Stähli) | **435.** 305 (Kn.). **439.** 1305 (Landauer) | **1644.** 1996 (R.)

Müllerheim, R.: Wochenstube i. d. Kunst. S., Enke 04. **214.** Nr. 188 (m.) | **342.** 11 (Sw.) | **406.** 44 (Fritsch) | **409.** 79 (Grätzer) | **523.** 24 (Kleinwächter) | **717.** 285. B. 111 (Dippe) | **780.** 44 (v.dB.) | **1009.** 142-44 (Sudhoff) | **1109.** 21. B. 431-33 (Büttner) | **1573.** 858 (Strassmann) | **1877.** 295 (Kr.) | **1890.** 21 (Aschultz) | **1907.** $^{22}/_{3}$. (NBrueck-Auffenberg)

Müllern, Kv: Anl. z. klin. Blutunters. **501.** I. 691 (Hirschfeld) | **1221.** 94 (S.) | **1558.** 157 (Michalis) | **1583.** 31 (Pick)

Mulliken, LP: Method for identific. of pure org. compos. **1642.** 24 (Biltz) [Bruns 02. **600.** Nr. 11 (CS.)]

Multatuli: Ausw. a. s. Werken, tr. WSpohr. 2. A. Mind.,

Multatuli: Liebesbriefe, tr. WSpohr. 2. A. Ebd., 02. **600.** Nr. 11 (S.)

—: Frauenbrevier. Fr., Rütten & Loening 05. **357a.** 174-75 (HDorn) | **477.** VIII. 74 (FFreün vBülow) | **1894.** II. 570 (RMayreder)

Mumich, W.: Kropfherz. **1770.** 28. B. 357 (Pfeiffer)

Mumm, R.: Polemik d. M. Chemnitz geg. d. Konzil v. Trient. L., Deichert N. 05. **889.** Nr. 42 (OClemen)

Mummenhoff, E.: Handwerker i. d. dtschn. Vergangenh. L., Diederichs 02. **889.** Nr. 16 (WStieda)

— —: Verheissg., Kampf u. Erfülg. **215.** 43 (-w.)

Münch's Hausschatz. I., H. Charl., Münch 03.04. **1657.** 187-93 (LFränkel)

— W: Anmerkgn. z. Text d. Lebens. 3. A. B., Weidmann 04. **331.** 351-52 (GAmmon) | **1586.** 21. B. Nr. 47 (MSchnellevin) | **1695.** 92-93 (AJonas)

— —, u. H.**Meisner:** Arndt's Fragm. üb. Menschenbildg. Langens., Beyer 04. **374.** 89 (Polack) | **1782.** 119

— —: Aus Welt u. Schule. B., Weidmann 04. **1816.** 15 (OHubatsch) [M., Beck 02. **165.** 246 51 (ThEngwer)]

— —: Didaktik u. Methodik d. französ. Unterr. 2. A.]

— —: Geist d. Lehramts. B., Reimer 03. **1787.** 538 (W Rein)

— —: Zukunftspädagog. Ebd., 04. **590.** 686 (HSteinberg) | **829.** 464 (JMiller) | **1787.** 535 (Keferstein) | **1800.** 26-28 (EKaller) | **1816.** 14-15 (OHubatsch)

Münchhausen's Berichte üb. s. Mission u. Berlin i. Juni 1740, h. FFrensdorff. B., Weidm. 04. **889.** Nr. 45 (W Wiegand) [123-25 (ABartels)]

— MFrh.v: Eckhart v. Jeperen. Dr., Reissn. **1110.** Okt.]

Münchmeyer, CF: D. dtsche. Erbnachweis. Hann., Meyer 04. **250.** 710 (HBoethke) | **425.** 24. B. 77 (Coermann). **1239.** 208 (GFrommhold) | **1651.** 421-24 (RBehrend) | **1808.** 203 (Heidensleben)

Mundus novus: E. Ber. Amerigo Vespuccis a. Lorenzo de Medici üb. s. Reise n. Brasilien i. d. Jahr. 1501/02. h. ESarnow u. KTrübenbach. Str., Heitz 03. **889.** Nr. 13 (KKretschmer)

Mundy, FW: The earning power of railroads 1905. N.Y., Metropolitan advertising Co. **357a.** 411 (ABirk)

Munier, F: Electrolyse linéair. dans le trait. d. rétréc. d. Tuyères. Nancy. **406.** 796 [(Frank)]

— L: Z. Hist. d. Kehlkopfpolyp. Str., 00. **1876a.** 109]

Munk, J: Lehrb. d. Physiol **171.** 510 (Zietzschmann) | **172.** 95 | **818a.** 476 (Abderhalden) | **906.** 265 | **1221.** 842 (J.). **1574.** 93 | **1590.** 12 (Kiesel) | **1798.** 39. B. 352 | **1847.** 90

— L: Komm. z. öst. Patentges. **1493.** 249 (Benies)

— M: Hyg. d. Schulgebäud. Brünn, Karafiat & S., 05. **342.** 320 (M-i.) | **427.** 504 (R.) | **432.** 290 | **873.** 12 (V-Anz.). **1121.** 179 (Weigert) | **1567.** 626 (ASt.) | **1575.** 867 (M.). **1582.** 683 | **1711b.** 91 (CIintträger)

— —: Schulkrkhtn. **427.** 504 (R.) | **1574.** 913 | **1583.** 2043]

— —: Schulkurzsichtigk. **1575.** 821 (S.) [(Zappert)]

— —: Zahnpflege. Ebd., 05. **342.** 360 (M-i.) | **427.** 504 (R.) | **432.** 291 | **873.** 12 (v.) | **1575.** 843 (H.)

Munkert, A.: Normalfarben. **439.** 371 (Mühlau) | **439a.** 425 (E.) | **783.** 335 (Witt) | **1642.** 552 (Schwalbe) | **1644.** 1803 (Kubierschky)

Muñoz, A: Iconografia della Madonna. Fl., Alfani e Venturi 05. **600.** Nr. 23, 24 (BKleinschmidt) [640 (-e.)]

Munsch, A.: Sensat. v. Monte Carlo. M., Haushalter. **1886.**]

Münster-Ponickau, zu: Teichw. Buchführg. **1406.** J. 1904.]

Münsterberg: Alkohol u. Armenpfl. **36.** 272-74 [S. 216]

—: Probl. d. Armut. **1615.** 33 (S.-A.)

—: Psychol. **793.** 36 (Scif)

— H: D. Amerikaner. B., Mittler 04. **214.** Nr. 129, S. 348 (CKempe) | **530.** 40-41, 54-55 (FHertz) | **1668.** 800 (E Deckert) [**694.** 20. B. 100 (NPietkin)]

— —: Harvard Psychological studies. N.Y., Macmillan.]

— O: Japan. Kunstgesch. I. Br., Westermann 04. **67.** 145-49 (Bezold) | **214.** Nr. 18 (u-b.) | **215.** 419 (-w-) | **357a.** 44 (Meier-Graefe) | **969.** 145-49 (Bezold) | **1668.** 138-41 (Nachod)

Digitized by Google

Münsterblätter, Freiburg. 1. J. Freib., Herder 05. **68.** 20. J. 89 (LRvKurz) | **661.** 930 (Allagelstange) | **811.** 162 (JGraus)

Muentz, E: Hervorrag. Sammlg. v. Werk. z. Gesch. u. Theorie d. Kunst. Fr., Baer 03. 5. **1890.** 136 (CSachs)

Münz, B: Goethe als Erzieher. W., Braumüller 04. **477.** 979 (GWitkowski) | **590.** 205 (JFrank) | **859.** Mai. 213-15 (KMuthesius) | **1550 a.** 168 | **1556.** V. 445-46 (K.)

— P: Handb. d. Ernähr. **1009.** II. 118 (Oefele)

Munzar: Futtermissernte. **1876.** 233

Münzen, griechische. M., Hirsch 05. **331.** 754 (OHey)

Münzenberger, EFA u. St.**Beissel:** Z. Kenntnis u. Würdigg. d. Altäre Deutschlands. II. Fr., Kreuer 01/4. **882.** Nr. 10 (WANeumann) [vKomorzynski) | **1764.** 442 (FSpiro)

Münzer, G: Wuu. Teincrt. L., Senff. **1155.** Aug. 282 (E)

— K: Kunst u. Künstler. Dr., Kühtmann 05. **412.** Nr. 51 (LV.)

— R: Baust. z. ein. Lebensphil. L., Wigand 05. **342.** 92 (Sw.) | **549.** 173 (st.) | 197 | **1904.** 12./11. od. 12./2. (REisler)

Munzinger, C: Japan u. d. Japaner. S., Gmdert 04. **1205.** 55 (MvBrandt) [Gerlach 05. **1339 b.** 64]

Münzner, A.u.H.Böttger: Einf. gewerbl. Buchführg. Freib.,]

Murdoch, J: A History of Japan. Tokio, Chronicle Office 03. **600.** Nr. 18 (AZimmermann) [**1291.** 54]

Muret-Sanders: Encykl. Wörterb. d. engl. u. d. Sprache.]

Murken, E: D. Gruudlage d. Seeschiffahrt. B., Mittler 04. **418** Nr.8(GWis.) | **585.** 50(WKrebs) | **719.** 841(Schachner)

Murphy, EG: The present south. N.Y., Macmill. & Co. **473.** 193 (Fhlgr.)

Murr, J: Hieracium. **1634.** 16 (Kneucker) | **1635.** 112

Murray, A: Schlüssel z. Missions-Problem. Kassel, Röttger. **880.** 24 (Plath)

— D: Museums. **1153 a.** 169-71 (Bather)

— J: The imperial Guide to India including Kashmir, Burma a. Ceylon. Ld., Murray 04. **1205.** 191 (EWagner)

Mursch, vd: Le principe divin dans l'évolut. des peuples. **1263.** 49. Livr. 160

Muschner-Niedenführ, G: Cäsar Flaischlen. B., Fleischel 04. **477.** 1247 (HBenzmann)

— —: D. Riesengebirge. B., Schall 04. **937 b.** 21 (FH.). **1205.** 35 (HGraber) | **1288.** 49 (Klautzsch)

Müsebeck, E: E. M. Arndt u. d. kirchl.-religiöse Leben seiner Zeit. Tüb., Mohr 05. **889.** Nr. 51, 52 (HMeiner). **809.** 830 (Schnknecht.) | **1077.** 184 (FB.) | **1122.** 425 (JJ)

Museen, d., als Volksbildgsstätt. B., Heymann 04. **412.** Nr. 1 (KS.)

Muser, Osc: D. Kampf um d. Schule. Fr., Sauerländer 04. **889.** Nr. 5 (JZiechen) | **1879 b.** 45 (OSchmidt)

Museum, d. B., Panv. **214.** Nr. 187

— d. B., Spemann. **893.** 109-12 (KAmeis)

Museumskunde, h. KKoetschau. B., Reimer 05. **889.** Nr. 8 (WvSeidlitz)

Musgrave, W, and M.**Clegg:** Trypanosoma. **420.** 206]

— —: Amöben. **1139.** 143 (L-r.) [Herxheimer)]

Musik, d. B., Bardt, Marquardt. **1764.** 46

Musikbuch f. Oesterreich. h. RHeuberger. II. Jg. W., Fromme 05. **882.** Nr. 15 | **1904.** 12./2.

Musil, A: Bau d. Dampfturbin. L., Teubn. 04. **45.** Lit. 27 (W.) | **412.** Nr. 33 | **469.** 431 | **753.** 142 (S.-A.) | **1373.** 1036 (CW) | **1700.** 627 | **1725.** 493

Muskat, G: Plattfuss. B. **1212.** 379 (Leencn) | **1251.** 313 (Vulpino) | **1582.** 396 (Kuh)

Musmacher, C: Lehrb. d. Geometrie. **1065.** 172 (E.)

Muspratt's Chemie. **1644.** 1244 (Rassow) | 1882 (R.)

Mussa, E: Stenogr. musicale. Tor., 04. **168.** 298-300 (G duBau) [torff. **690.** 94 (AHaefls)]

Musshoff: D. Terrarium u. s. Bewohner. B., Pfennings-]

Müssigbrodt, E.Schmitt u. P.**Spicker:** Hochschulen. **1500.** 631 (Stübben)

Musste es sein? 2. A. Briefe v. Karl Wesendong a. s. Pflegeschwest Ruth. M., Rothbart 04. **412.** Nr. 1 (od. 11?)

Musterkatalog f. Volksbibliotheken. L., Spamer 05. **842 b.** 549 (HHerz)

Muszynski v. Arenhort: Militär-topograph. Beschreibg. d. Maudschurei. W., Weiss 05. **929.** 861 (vMalczewski)

Muth: Säen u. Ernten. **1564.** 796

— JFS: Heilstat Christi als stellvertret. Genugtuung. Reg., Manz 04. **188. 2** (ALholtzky) | **882.** Nr. 9 (Endler). **1233.** 300 (Schanz) | **1376.** 214 | **1832.** 337-39 (Stufler)

Muther, R: L. da Vinci. **1009.** II. 166 (Strunz) [(Jordan)]

— —: Gesch. d. engl. Malerei. B., Fischer 02. **880.** 30]

— —: Rembrandt. Ebd. **853.** 529-32 (ABredius) | **1283.** Nr. 15, 16 (Sauer)

Muthesius' Predigt. üb. Luthers Leben. h. GBuchwald. S., Rocholl 04. **891.** Nr. 10 (GBossert)

— H: D. engl. Haus. I. B., Wasmuth 04. **412.** Nr. 7 (Be.). do. II. Nr. 23 (Be.)

— —: D. engl. Haus. Ebd., 04. **1537 a.** 299-300

— —: Kultur u. Kunst. J., Diederichs. **207.** Beil. z. 3. H. (-n.) | **725.** 120. B. 334-36 (CNeumann) | **1110.** Nov. 201-4 (PSchubring) | **1594.** 399 (MLBecker)

— —: Mod. Landhaus. 2. A. M., Bruckm. **207.** IV. B. 1. **210.** 418-20 (AHofmann) [**848.** 156-64 (W.)]

— —: Stilarchitektur u. Baukunst. Mühlh. a/Rh. 02.]

— —: Zeichenunterr. in d. Londoner Volksschul. G., Thienem. **1333.** 384 (FBerger)

— K: Herders Familienleben. B., Mittler 04. **882.** Nr. 10 (K.) | **1110.** März. 839 (KBerger)

Mütterfibel. L., Scheffer 03. **806.** 32 (ESchulze)

Mutterschutz. J 1. **523.** 416 (Freudenberg), 562 | **1220.** 484, 500 | **1818.** 865 (Hilfiker)

Mužik, H: Lehr- u. Anschaugsbehelfe zu d. latein. Schulklassikeru. W., Fromme 01. **590.** 206 (JGolling) | **1289.** Nr. 12 (GSchüler) | **1585.** XXIV. Nr. 49 (JHSchmalz)

Muzio, C: Le Malattie dei poesi caldi. Mil., Hoepli. **1221.** 1150 (A.)

Mygind, E: Vom Bosporus z. Sinai. L., Keil 05. **913 b.** 200

Mylius u. Isphording: Wasserbau a. d. Binnenwasserstrassen. B., Ernst. **210.** 116 (Sievers)

N

N. N.: Aus d. engl. Brief. v. J. Liebig m. R. v. Dalwigk. **1009.** II. 329 (Kahlbaum)

Nabert, H: D. Kampf um d. Deutschtum i. Tirol. M., Lehmann. **866.** 164 (Deutsch)

Nabumitsu, N: Kehlkopfmusk. d. Hylobates lar. vergl. m. d. and Aff. Rost. **386.** 137 (Kr.)

Nachbildung d. 1902 noch cohalt. eigenhänd. Briefe d. Benedictus Despinosa, h. WMeigio. Haag, Mouton & Co. 03. **477.** 1529 (GLandauer)

Nachtwachen v. Bonaventura. h. HMichel. B., Behr 04. **889.** Nr. 46 (OFWalzel). [Weiteres siehe unt. Bonaventura]

Nácke, P: Le monde homosexuel de Paris. **702.** 763-65

Nadastinj, Fr: Arbeitslosigk. u. d. kriminelle Bdtg. **1904.** 18./7. (Marcovich) [der 03. **1696.** 43-45 (JEllinger)]

Nader, E: English Grammar with Exercices. W., Hölder

Nagel, G: Zug d. Sanherib geg. Jerusalem. L., Hinrichs 02. **887.** Nr. 11 (EKönig)

— SR: Hauptwerke d. dtschn. Literat. W., Deuticke 04. **1258.** Aug. 253 (EM.) | **1799.** 138 (JNSchwabl) | **1800.** 93 (SOberländer)

— —: Maturitätsfragen aus d. dtschn. Literaturgesch. Ebd., 02. **1799.** 138 (JNSchwäbl)

— W: Gynäkol. **717.** 285. B. 110 (Hoffmann) **818 a.** 580 (Paukow) | **1211.** 179 (Bakofen) | **1221.** 1925 (Fischer). **1573.** 479 (Abel) | **1579.** 156 (Fraenkel) | **1581.** 529 (Lingen) | **1583.** 344 (Frankl) | **1729.** 35 (Cramer)

— —: Hdb. d. Physiol. d. Mensch. Br., Vieweg & S. **65.** 26. B. 176 (Bardeleben) | **156 b.** V. 8-11 | **882.** Nr. 15 (AMüller) | **1579.** 473 (Loewy)

Naegeli, K: Bevormundg. u. beschränkte Haudigsfähigk. i. schweizer Recht. Bern, Stämpfli u. Co. 05. **425.** 25. B. 44 45 (Burckhardt)

— Th: Wortschatz d. Apostels Paulus. Gött., Vand. &

Digitized by Google

Rupr. 05. **412.** Nr. 51 (B.) | **889.** Nr. 39 (CRGregory). **1585** Nr. 43 (ENestle) | **1631.** 415

Nagelschmidt, F: Immunit. b. Syphilis. B., Hirschwald. **109.** 75. B. 427 | **420.** 207 (Walz) | **818 a.** 95-96 (Düring). **1573.** 441 (Joseph) | **1579.** 887 (Jadassohn) | **1582.** 544 (Bandler) | **1755.** 64 (Kemp)

Nagl, JW: Dtsche. Sprachlehre f. Mittelschulen. W., Fromme 05. **1656.** 296-99 (AHeintze)

— W, u. **J.Zeidler**: Dtsch.-österr. Literaturgeschichte. Ebd., 02/04 **590.** 722 (KHa hnel) | **873.** 12 (S.-A.). **1560.** 62 | **1876.** 334

Naegli, A: Ratramnus u. d. hl. Eucharistie. W., Mayer 03. **600.** Nr. 15-16 (WCapitaine)

Naeher, J: Baudenkmäler d. Freiherren v. Müllenheim i. Els. Str., Noiriel 05. **1890.** 201-2 (FSeesselberg)

Nahlowsky, JosW: D. Duell. 2. A. Langens., Beyer 04. **156 b.** IV. 94 (EMeumann) [(GBurk)]

— —: Allgem. Ethik. 3. A. L., Veit 03. **1787.** 352-56

Nahor, T: Jesus. B., Behr. **529.** 579 (EMensch) | **813.** 771 (R.). **1571.** 359 (Rosenthal)

Nahrungsmittelbuch, dtsch. **1644.** 1996 (Röhrig)

Naiepa: Naturgesch. d. Tierr. **838 a.** 1. J. 42

Nallino, CA: Al Batani sive albalenii opus astronomicum. Mail., Hoepli 99-04. **412.** Nr. 4 (Brockelmann)

Nansen, F: Norge og foreningen med Sverige. Krist., Dybwad. **1412.** Okt. 56-63 (ETittel)

— —: Norweg. u. d. Union m. Schwed. L., Brockhaus 05. **457.** Nr. 46 (ThHPantenius) | **528.** Nr. 7, S. 18 (A Fickert) | **1260.** 411 (LWilser) | **1376.** 462

— —: Norwegian North Polarexpedit. 1893-96. Ld., 04. **1668.** 141-43 (MGroll)

Napotnik, M: Ecclesiae Lavantinae Synodus dioecesana. Marb., 04. **68.** 217-20 (JHaring)

Nargesgamie Love: Anden Raekke 1388-1604, h. AbTaranger. 1.: 1. Statens Lovgivning 1388-1447. Christ., Grondahl & S. 04. **889.** Nr. 5 (KLehmann)

Narkiewicz-Jodko, W, u. **S.Dyksztajn**: Polski socyalizm utopijny. Krak., Ksiazka 05. **1293.** Aug. 292

Nassauer, M: D. gute Doktor. **1212.** 763 (O.) | **1579.** 1976 (Schwalbe) | **1580.** 2380 (Grassmann)

Nast, A: Etude juridique sur les scc. coopératives de consommation en Allemagne. P., Libr. gén. de droit 04. **425.** 24. B. 87 (vFrankenberg)

Nathan, EB: Ritualien. Warschau, S.-V. 04. **1700.** 66

— L: Médicat. prévent. **1573.** 1454 [naŋski)]

— NM: Anonym. Wörterb. z. Misna. **890.** 241-44 (Poz-)

Nathusius: Messgn. an Hengsten. **1560.** 417 | **1564.** 814

— Mv: Hdb. d. kirchl. Unterr. 2. u. 3. Tl. L., Hinrichs 04. **412.** Nr. 31 (Sn.) | **1137 a.** 299 (Rr.) [(Schmerl)]

— —: D. Ziel d. kirchl. Unterr. Ebd., 03. **887.** Nr. 30)

— —: Mitarb. d. Kirche. **1832.** 544-46 (Hofmann)

— L: Atlas d. Haust. **1427.** 18. J. 232

Natier: Complic. nerv. des fract. de coude. Lille. **1649.** XIII. 818 (Hiller) [**165.** 411-14 (WMünch)]

Nation's need ed. by Sp Wilkinson. Westm., Constable.]

Natorp, P: Allg. Pädagog. i. Leitsätz. Marb., Elwert 05. **1782.** 342 (PHäberlin)

— —: Pestalozzi u. Frauenbildg. L., Dürr 05. **412.** Nr. 42 (Bchn.) | **525.** 311 (W.)

— —: Platos Ideenlehre. Ebd., 03. **59.** 585-609 (AGoedeckemeyer) | **149.** 18. B. 441-95 (HGomperz) | **889.** Nr. 7 (KJoël) | **1135.** 456-57 (KVorländer) | **1508.** 520-26 (AAall)

— —: Sozialpädagogik. 2. A. S., Frommann 04. **164.** 21. B. 707-10 (FSchneider) | **803.** 177-81 (KVorländer). **866.** 165 (Simm)

— —: E. Wort z. Schulantrag. L., Klinkhardt 05. **357 a.** 182 (FStaudinger) | **1168.** 496 (AErnst) | **1598.** Nr. 30, S. 124-27 (HSchulz) | **1892.** 234 (G.) [587 (Schrom)]

Nattan: Larries, L. Médicat. prévent. P., Baill. **1575.**

Nattermüller: Obst- u. Gemüsebau. **1564.** 394

Natur u. Staat. J., Fischer. **214.** J. 1904. Nr. 153, S. 42-45 (JU.) | **655.** 27-101 (FTönnies)

Nau, F: Les Maronites, inquisiteurs de la foi catholique du 6. au 8. siècle. **1639.** 635 (GKrüger)

Naue, AW: Denkmäl. d. vorröm. Metallzeit i. Elsass. Str., Strassburg. Druck. 05. **214.** Nr. 200 (HSeger)

— J: D. vorröm. Schwerter. M., Piloty & Loehle. **67.** Mittlgn. 76-87 (ThHampe) | **969.** 76-87 (Hampe)

— —: 6 Wandbilder aus vorgeschichtl. Kulturperiod. Ebd. **830.** 351 (AGötze) | **1671.** 788 (Schlemm)

Naumann: Geschnacksrichtgn. i. engl. Drama. **886.** 13-15 (OGlöde)

—: Naturgesch. d. Vögel. Gera-Untermhaus 05. **536.** 126 (Böttger) | **688.** 152-54 (T.) | **1695.** 169-71 (ESchäff). **1876.** 165 | **1902.** 96 (KB.)

—'s Orts- u. Verkehrslexikon d. Dtschn. Reichs, h. M Broesike, WKeil. **1741.** 17. J. 75 (Schm.-M.)

— A: Jesus, was er geschichtl. war. Freib., Waetzel 04. **880.** 411 (Schlatter)

— —: D. Judt. — Liebig. **1009.** II. 331-33 (Kahlbaum)

— F: Erziehg. z. Persönlichk. B., Hilfe 04. **156 b.** IV. 77 (EEbert)

— —: Polit. Aufgab. i. Industriezeitalter. Str., Schlesier & Schweikhardt 05. **357 a.** 140-43 (KJentsch)

— —: Politik d. Gegenw. B.-Schöneb., Hilfe 05. **357 a.** 137-39 (MMaurenbrecher) | **473.** 207 (EdB.)

— —: Demokratie u. Kaisertum. 3. A. Ebd., 04. **124.** 18. B. 376 (PNäcke) | **1545.** 734 (HSievcking)

— —: D. Streit d. Konfessionen um d. Schule. Ebd. **887.** Nr. 33 (ENestle)

— J: Ist lebh. peslig. Empfind. ein. Zeich. geist. Krkht. od. Gesdh.? **1793.** 38. B. 74 (Schultze)

— L: Skizz. u. Bild. zu e. Heimatkde. d. Kreis. Eckartsberga. 5. H. Eckartsberga, Eckartshaus 04. **127.** 95 (Ule)

— V: D. Jesuitismus. Reg., Manz 05. **188.** 46 (JRudisch). **357 a.** 130-31 (WOhr) | **661.** 407 (Z.)

— W: Weichselzopf. **1575.** 756 (Wolff)

Naunderff, E: Einführg. i. d. wichtigst. Verfassgs.- u. Verwaltgsgesetze. L., Rossberg 04. **1846.** 376-79 (DrK.)

Naunyn, B: Bez. d. arterioskleros. Hirnerkrkg. z. Pseudoskler. **1212.** 665 (Peratz) | **1579.** 1811 (Kron)

Naurouze, J: Frères d'Armes, h. KRoller. L., Freytag 01. **1650 b.** 272 (AStarnfels)

Nausester, W: D. Kind u. d. Form d. Sprache. B., Reuth. & Reich. 04. **1879 b.** 26 (OSchmidt)

Nautieus. VI. J. B., Mittler 04. **412.** Nr. 3 (GWis.), do. VII. J., Nr. 36 (GWis) | **585.** 274 | **719.** 3. F. 29. B. 120, 404 (JC.) | **913.** 1941-46 (Metzler) | **1419.** 451-53 (R.)

Nauwerck, C: Sektionstechn. **341.** 314 | **421.** 319 | **1297.** 121 (FL.) | **1506.** 29. B. 434 (Marx) | **1618.** 590 (Henke) | **1751.** 537 (Roepke) [Nr. 34 (MvBrandt)]

Navarra, B: Chines. Sinnsprüche. Heid., Winter 05. **889.**

Navarre, A: Leçons métagraphiques. P. **837.** 109-11 (Fu)

Navez, L: Les champs de bat. hist. de la Belges. **710.** 89-91 (Keim) [439)

— —: Louvain 12 août 1831. Brux., Lebègue 05. **913 b.**

Nawiasky, H: Frauen i. österr. Staatsd. **1851.** XIII. 626 (vArlt) [04. **1695.** 357-63 (RVoigt)]

Necheiput, F, u. **E.Heuten**: Recueil de Poèmes. L., Teubn.]

Necrologia Germaniae. II. 2., h. SHerzberg-Fränkel. B., Weidm. 04. **412.** Nr. 28 [290 (EAschkinass)]

Nécuicza, E: Le phénomène de Kerr. P., Naud 02. **213.**]

Nedderich, W: Wirtschaftsgeograph. Vhltn. etc. i. ostfäl. Hügel- u. Tiefld. S., Engelh. 02. **66.** 213 (MBinn) | **895.** IX. 35-36 (RZ.)

Neeb, E: Verzeichn. d. Kunstdenkmäler d. Stadt Mainz. 1. T. Mainz. V. d. Altert.-V. 05. **459.** 116 (RKautzsch)

Neels u. **Bruns**: Sprachbuch. **1323.** 77-79 (KOrth)

Neesen, F: Kathoden- u. Roentgenstraht. **624.** 17. J. 192 (D.) | **1251.** 193 (Scherk) | **1288.** 90 (RMa.) | **1618.** 299. **1642.** 72 (Bosé) | **1790.** 183 (Biegon vCudnochowski)

Neffgen, H: Grammatik d. samoan. Sprache. W., Hartleb. 04. **882.** Nr. 11 (hb.)

— —: D. Veterinärpapyrus v. Kahun. B., Calvary. **171.** 524 (Grammlich) | **1009.** 448 (O.) | **1573.** 1052

Digitized by Google

Nefflen, J: Der Vetter aus Schwaben. **357.** 16. J. 407 (Ströhmfeld) [& Unzer 03. **889.** Nr. 26 (OSchrader)]
Negelein, Jv: D. Pferd i. arab. Altertum. Königsb., Gräfe]
Neger, FW: Handelspflz. Dtschlds. **19.** 241 (Erhard)
— —, u. L.**Vanino**: D. Paraguaytee. **160.** 170 (Scheleuz)
Negri, A: Mutterschaft. B., Fontane & Co. 05. **215.** 281-82 (RvGottschall) | **477.** 919-20 (OHauser)
— —: „Schicksal". — Stürme, dtsch. HJahn. B., Dunkker. **1594.** 428 (ASchreiber) [**412.** Nr. 29 (FSchneider)]
— G: Nel presente e nel passato. Mail., Hoepli 05.]
Neher, A: Kathol. u. evang. Geistlichk. Württembergs. Rav., Alber 04. **1376.** 68. B. 112 | **1497.** 106 (H.)
Nehmer, A: Beitr. z. Landeskde. d. Eichsfeldes. H., 03. **66.** 90 (ELiebetrau)
Neidt, K: Verführt u. entehrt. L., Hedewig. **451.** 170. **473.** 60 (Elk.) [Press 01. **1289.** Nr. 4 (KWeissmann)]
Nell, RA: The Knights of Aristophanes. Cambr., Univ.]
Nellson, RM: Steam-Turbine. Ld., 04. **469.** 607
Neimann, W: Grundriss d. Chemie. **1573.** 1573 (Glücksmann) | **1860.** 1216 (E.)
Neischl, A: Höhen d. fränk. Schweiz. **19.** 245-46 (Günther) | **400.** 10 (Lenk) | **838a.** I. 150
Neisser, E, u. K.**Pollack**: Tuberkulose-Büchlein. J., Fischer. **1506.** 29. B. 197-99 (Wagener) | **1618.** 222 (Ott)
Neitzel, O: Rich. Wagner's Opern. S., Cotta 04. **314.** 257-58 (KMey) [(908 (Ullmann)]
Nélaton, Ch, et L.**Ombrédanne**: La rhinoplastie. **1583.**]
Nelle, W: Festmelod. d. Kirchenjahr. charakteristisert. Güt., Bertelm. 04. **1294.** 74 (RBürkner)
— —: Gesch. d. dtschn.-ev. Kirchenlied. Hbg., Schloessmann 04. **332.** 88 (JBlunkenburg) | **889.** Nr. 18 (KBudde) | **1122.** 426 (OB.) | **1263.** 12. J. 662 (GM.)
— —: Uns. Kirchenliederdichter. Ebd., 05. **1522.** 619]
Nellie: Mutter u. Kind. **524.** 5 (rs.) [(FAchenbach)]
—: Wie man heikle Gegenstände m. Kindern behandeln kann. Giess., Ricker 04. **1173.** 562-65 (JNorrenberg [Mutter u. Kind]) [273 | **1578** 242 | **1876.** 712]
Nelscher, A: Prakt. Molkereibuchführg. **911.** 381 | **1560.**]
Němcová, B: Narodui báchorky, h. VTille, Pr., 04. **1849.**]
Nemeč: Regenerat. **1635.** 444 [47-49 (GPolivka)]
—: Techn. Bur. d. Landeskulturrat. f. Böhm. **1876.** 571
— A: Ber. üb. d. Tätigk. d. techn. Bureaus d. Landeskulturrat. f. Böhm. 1904. Pr., Bur. 05. **1711b.** 112 (W.)
Németyi, E: Ellen Key. B., Gose & Tetzlaff 05. **524.** 29. **1904.** $^{30}/_{5}$ (ElizabethIchenhaeuser)
Nencki, M: Opera omnia. Br., Vieweg. **392.** 348 (Oppenheimer) | **393.** 368 (Rosenthal) | **439.** 339 | **717.** 286. B. 102 (Dippe) | **818a.** 891 (Abderhalden) | **1009.** IV. 399 (Jaquet) | **1644.** 636 (H.) | **1659.** 259 (Scholtz)
Neolitzky, Fr: Best-Schlüssel einh. Dikotyledonenblttr. **73.** 49 (Heh) [mer 05. **1427.** 109]
Nerlinger, Th, u. K.**Bach**: Landwirtsch. Obstbau. S., Ul-]
Nernst, W: Physik.-chem. Betr. üb. d. Verbrennungsproz. i. Gasmotor. **1644.** 1675 (Keppeler) | **1659.** 702 (Danneel)
— —: Theoret. Chemie v. Standpunkte d. Avogrado'sch Regel u. d. Thermodynamik. 4. A. S., Enke 03. **882.** Nr. 4 (AMüller) | **1660.** 44 [100 (Danneel)]
— —, u. A.**Schönfliess**: Math. Bhdlg. d. Natur. **1659.**]
Nester, A: D. logarithm. Rechenschieber. **789.** 949
Nestle, E: V. Textus Receptus d. Griech. Neuen Testament. Barm., Wuppertaler Taktat-Gesellsch. 03. **1585.** Nr. 17 (EPreuschen)
— W: Euripides. S., Kohlhammer 01. **1696.** 111-14 (S Mekler)
Nestler: Hautreiz. Primeln. **1099.** 386 (Saalfeld) | **1573.** 440 (Joseph) | **1584.** 31 (Dahl) | **1894.** III. 416 (KL.)
— F: Dichtungen. **1105.** 20
Neteler, B: D. Bücher Samuel, d. Vulgata u. d. hebräisch. Texte, übers. u. erkl. Münst., Theissing 03. **882.** Nr. 18 (SEuringer) [(Joseph)]
Neter u. **Roeder**: Hautkrkht. i. Säuglingsalter. **1573.** 242]
— E: Haemorrh. Erkrkgn. i. Kindesalt. **405.** 767 (Neurath) | **448.** 183 | **517.** 184 (Misch) | **828.** 321 (M.) | **906** a. 78 | **930.** 223 | **1212.** 410 (Palm) | **1251.** 191 (Winckelmann). **1268.** 71 (Engelen) | **1575.** 423 (Wolff) | **1582.** 280 (Schleissner) | **1835.** 423 (Hirschel)
Neter: Mutterpflicht u. Kindesrecht. M., Gmelin. **214.** Nr. 267 (Doernberger) | **434.** 947 (JR.) | **574** a. 731 | **805.** 285 (Netter) | **828.** 491 (Mulert)
— —: Chron. Stuhlverst. i. Kindesalt. **122.** 40. B. 465 (Tregenedreich) | **342** b. 12 (Katz) | **930.** 43 | **1251.** 511 (Seltmey) | **1558.** 207 (Bendix) | **1618.** 334 (Finkelstein)
Netoliczka, O: Lehrb. d. Kirchengeschichte. 6. A. Gött., Vandenh. & Rupr. 03. **1294.** 492 (WKoppelmann)
— —: Was Schiller uns sein kann. Kronst., Zeidner 05. **477.** 1621 (KBerger) | **1695.** 498 (JSchmidt)
Netolitzky, A: Landesanalitätsber. f. Oest. **1851.** 190 (Teleky)
— F: Best. Schlüssel d. einh. Dicotyledonen-Blätter. W., Perles. **394.** 555 (Matouschek) [(OMessmer)]
Netschajeff: Auflassg. B., Reuth. u. Reich. 04. **1328.** 384]
Netto, E: Elementare Algebra. L., Teubn. 04. **133.** 369 (CFürber) | **412.** Nr. 12 (E.) | **882.** Nr. 9 (ALanner). **1426.** 39 | **1741.** 138 (Holzmüller)
Neu, JM: Erklärg. d. klein. Katechism. Dr. M. Luthers. Chicago, Wartburg. **880.** 341 (Kolde)
Neubauer, A: Seminar u. Studieuanst. i. Benediktinerstifte Scheyern. Kempt., S.-V. **1394.** 153 (StK.)
— F: Kanon geschichtl. Jahreszahl. H., Bh. d. Waisenhauses. **145.** 376 (RSchneider)
— R: Arbeitsmarkt in d. Presse z. Frankfurt a/M. Dr., Böhmert 05. **1214.** 15. J. 342 | **1293.** Nov. 673
— —: M. Luther. H., Waisenh. 03. **1294.** 56 (WKöhler)
Neubauer-Rösiger: Lehrb. d. Gesch. f. d. höh. Lehranstalten in Südwestdtschld. Ebd., 06. **1325.** 282 (EKlinkostrom) [(Wedding)]
Neubauten d. kgl. sächs. techn. Hochschul. **1268.** 75]
Neuber, E: Z vergl. Anat. d. Wurzeln. **394.** 451 (Freund)
Neuberger, J: Schulflora in Baden. **384.** 442 (Wangerin). **1325.** 185 (Grabendörfer) | **1336** b. 20 (AKneucker). **1634.** 71 (Kneucker)
—: Verhtg. d. Geschlechtskrkht. **434.** 349 | **576.** 166. **1211.** 24 (Goldschmidt) | **1279.** 75 (Helbig) | **1692.** 295. **1751.** 580 (Blokuseweski)
— M: Schillers Beziehgn. z. Medizin. W., Braumüller. **467** a. Nr. 11, S. 23 (Harpf) | **1009.** 134-35 (Sudhoff)
Neuburger u. **Pagel**: Handb. d. Gesch. d. Med. **1581.** 73 (Wichert) [S., 01. **1835.** 116 (Mamlock)]
—: Vorgesch. d. antitox. Ther. d. ak. Infektionskrkht.]
Neudeck, G: Dampfturbinen. Kiel, Toeche 04. **1052.** 98
— —: Um d. Erde in Kriegs- u. Friedenszeiten. Ebd., 04. **66.** 115 (EOehlmann)
Neuendorff, B: Entstehgsgesch. v. Goldsmiths „Vicar of Wakefield". B., May. & Müll. 03. **165.** 114. B. 206-8 (GHerzfeld) | **477.** 1440 (MMeyerfeld) | **1289.** Nr. 18, S. 427 (-tz-)
— E: Turnlehrer. B., Weidm. 05. **1140.** 359-60 (HSchröer)
Neuens, N: Fortschr. Priessnitzens. **1009.** 443
Neufeld, A: Führ. Nationalexportämter. B., Siemenroth 05. **357** a. 153-54 (EBiermann) | **599.** 268 (Schwarzwald). **719.** 405 (JC.) | **725.** 119. B. 541 (HSchacht) | **842** a. 317-21 (AKarst) | **1168.** 687-88 (GGothein)
— CA: Illustr. Führer d. Bosnien u. d. Herzegowina. W., Hartleb. 03. **882.** Nr. 7 (ABecker)
Neugebauer, Fv: Hermaphroditism. u. prakt. Arzt. **342** b. 176 (R.) | **406.** 1362-63 (Runge) | **1251.** 473 (Wederhake)
— —: Welch. Wert hat d. Keuntn. d. Hermaphrod. **1574.** 1387 | **1212.** 568 (Palm)
— —: 103 Beob. d. Entw. ein. Uterus b. Manu. **421.** 319
— —: Hydromeningocele sacralis anterior. **1573.** 1124 (Adler)
— F: Goldbergwerk Schellgaden. **1800.** 704 (HWidmann)
Neuhaus, E: Flottenfrage. L., FDietrich 04. **308.** 164 (Mo.). **588.** Nr. 5, S. 253 f. (GWislicenus) | **600.** Nr. 4 (JWinterhoff) | **1137** a. 193 (ChrA.) [Weit. v. Verl. zu erfrag.]
— L: Reichsverwesersch. u. Politik d. Grafen Heinr. v. Anjou. L., Fock 04. **986.** XXXIII. 415-16 (FHirsch)

Digitized by Google

Neujahrsblätter d. Bibliothek u. d. Archiv d. Stadt Leipzig. L., Hirschfeld 05. **159.** 352 (Ermisch) | **986.** XXXIII. 444-46 (KLöschhorn)
Neukirch, F: Geschichtstabell. 2. A. Holzmind., Müller. **355.** 171 (Froboese) | **1859.** 365-69 (GReinhardt)
Neuland, A: D. Weg z. Universität. Aach., Köster 05. **145.** 748-49 (HSchmidkunz) | **346.** 437-39 (M.)
Neuling: Hypertroph. d. supraregin. u. vagin. Teilg. d. collum uteri währ. d. Schwangersch. **406.** 334
Neumann: Bakteriol. **1751.** 366 (Engels)
—: Bkpfg. d. Kurpfusch. **576.** 154
—'s Orts- u. Verkehrslexikon d. Dtschn. Reiches. 4. A., h. MBroesike u. WKeil. L., Bibl. Inst. 05 **66.** 235 (Hk.). **185.** 541 | **329.** 151, 260 | **539.** 97, 431 | **585.** 258 | **784.** 248 | **911.** 453 | **1240.** 232 | **1686.** 715 (VSteinecke) | **1886.** 556, 840
— A: Jesus, was er geschichtl. war. Freib., Waetzel 04. **690.** 172 (Altenkauf) | **889.** Nr. 10 (HHoltzmann) | **1137a.** 403 (JP.) | **1172.** 253 (PhJMayer) | **1226.** 175 | **1263.** 49. Liv. 160 | **1264.** 419 (WCapitaine) | **1339b.** 92 | **1809.** 255 (Bienwald)
— ER: Stud. üb. d. Methode v. C. Neumann u. G. Robin z. Lösg. d. beid. Randwertaufgaben d. Potentialtheorie. L., Teubn. 05. **753.** 282 (S.-A.)
— F: Erinnergsblätter. T., Mohr 04. **588.** Nr. 8, S. 432-37 (H.) | **864.** 815 (PG.) | **1135.** 117 (JNorrenberg)
— G: Kommentar z. Exekutionsordng. W., Manz. **408.** 476
— —: Orthographie d. Paston Letters v. 1422-61. Marb., Elwert 04. **412.** Nr. 47 (MW.) | **889.** Nr. 18 (WDibelius)
— H: Bbdlg. d. Kinderkrkh. **818a.** 424 (Siegert)
—: Handausgabe d. BGB. B., Vahlen 05. **1240.** 320 (A.) | **1792.** 610
— —: Jahrb. d. dtschn. Rechts. I. J. I-III. B., Vahlen 03/04. **425.** 277-79 (Kisch) | **1239.** 56 (Soergel)
— —: Oeffentl.-rechtl. Stellg. d. Aerzte. B., Struppe & Winckl. 04. **135a.** I. 350 (Jaffé) | **140.** 20. B. 514-15 (Wengler) | **414.** 566 (Classen) | **451.** 53-54 (Weil) | **819.** 31 (K.) | **906.** 53 (Kühnemann) | **1211.** 95 (Placzek) | **1251.** 192 (Forchheimer) | **1297.** 120 (Hanauer) | **1504.** 456-58 (CBornhak) | **1558.** 296 (Henius) | **1573.** 578 | **1579.** 767 (Flügge) [754 (RBrendel))
— K: Erziehg. d. Hohenzollern. Old., Stalling 05. **1695.**
— KE: Reden Gotamo Buddas. L., Barth 05 **214.** Nr. 196, S. 381 (A.vMeusi)
— Luise: Frz. Neumann. T., Mohr 04. **316.** 19. J. I. 241-44, 265-67, 19. J. II. 1-2 | **1009.** 386-89 (Kahlbaum). **1258.** März 378 (B.) | **1749.** 286-88 (WAhreus) | **1865.** 450-53 (HLobedan) [234 (Hk.))
— L, u. F.**Döiter:** D. Schwarzwald. 4. A. S., Weise. **66.**
— W: Weichselzopfkrkht. L., Konegen. **342.** 108 (SR.). **414.** 1269 (Classen) | **1221.** 1700 (Deutsch) | **1573.** 242, 1623 (Joseph) | **1751.** 537 (Roepke)
— WA: Neueste österr. Palästinaforschgn. W., S.-V. 05. **889.** Nr. 15 (JBarth)
Neumark, M: Lexikal. Untersuchgn. z. Sprache d. jerusal. Pentateuch-Targume. B., Poppelauer 05. **891.** Nr. 25 (WBacher)
Neumayer, Gv: Anleitg. z. wiss. Beob. 3. A. Hann., Jänecke 05. **46.** 571 (Hr.) | **1686.** 591 (AHettner)
— —: E. erdmagnet. Vermessg. d. bayer. Rheinpfalz 1855-56. **585.** 369 (Mehlis)
— —: Auf z. Südpol. B., Vita. **1799.** 48-50 (OSteinel)
— VL: Intraper. Cholerainf. b. Salam mac. **1573.** 618
Neumeister, A: Knappschaftslaz. i. Waldenbg. **546.** 77 (Nussbaum)
Neumeyer, K: Gemeinrechtl. Entwicklg. d. intern. Privatr. M., Schweitzer 02. **1807.** 479 (ATeichmann)
Neupert, K: Was fehlt d. Mensch. noch z. Flug? Bamb., Heppde 05. **917.** 268 (KN.)
Neuphilologen-Vademecum. L. H., Hellmer 05. **214.** Nr. 84 (><) | **1371.** 313-17 (LFränkel) | **1680b.** 259 (WTavernier)
Neurath, R: Nerv. Komplik. d. Keuchhust. **409.** 164 (Grätzer) | **414.** 397 (Gerhardt) | **450.** 687 (Veraguth). **717.** 285. B. 104 (Möbius) | **1573.** 885 (Strelitz) | **1582.** 21 (Schleissner) | **1583.** 907
Neurath, W: Elemente d. Volkswirtschaftslehre. 4. A. W., Manz 03. **412.** Nr. 23 (CSfd.) | **1083.** 31 (EH.)
—: Vorträge. Br., Vieweg 02. **655.** 756 (EHeitz)
Neureuter, Fr: Wanderg. d. Pfizn. **838a.** 88 | **1172.** 376 (JWiesbaur)
Neuschäfer, H: Leseb. f. Fortbildgsschul. i. Main-, Rhein- u. Lahngeb. Fr., Diesterweg 04. **318b.** 30 (E.vSallwürk)
Neuse, R: Landeskde. d. Brit. Inselu. L., Göschen 04. **1693.** VII. 59-60 (Gravelius) [88 (Gumprecht))
Neusser, E: Ausgew. Kapitel d. klin. Symptomat. **185.** | — —: Klin. Symptomat. u. Diagn. **434** 813 (Lohnstein). **1099.** 541 (Esch) | **1251.** 153, 372 (Schalenkamp) | **1574.** 14 | **1582.** 20 (Piek) | **1583.** 492 | **1877.** 296 (B.)
— —: Angina pector. **1212.** 26 (M.) | **1573.** 1086 | **1579.** 603 (Romberg)
Neustätter, O: Reform d. Franenkleidg. **361.** 95 | **524.** 20
Neutra, W: Ostevakusie. L., Vogel. **1574.** 698 (Schlöss)
Neuweiler, E: Prähistor. Pflanzreste. Mitteleuropas. Z., Raustein 05. **394.** 605 (Huber) | **585.** 258
Neuwirth, J: Baukunst d. Mittelalters. L., EASeemann. **207.** Beil. z. 11. H. (><><) [15 (RFPozdena))
Neuzeit, KE: Mechanik d. Aethers. L., Uhlig. **882.** Nr. 1
Neve, J: Rechenb. B., Köllner. **690.** 132 (AHaeffs)
Nevole, J: Vegetat.-Verh. d Oetscher- u. Dürrensteingeb. W., Hölder 04/5. **394.** 98. Bd. 425 (Hayek) | **398.** 509-11 | **1800.** 482 (KRothe) | **1864.** 280 (Solms)
— —: Vorarb. z. pflzl.-geogr. Karte Oesterr. **1288.** 426 (Pilger) | **1634.** 92 (Kneucker)
Newcomb-Engelmann: Popul. Astr. **1584.** 623 (Körber)
Newcomen, WJ: Engl. Sprachführ. **1211.** 108
Newest, Th: D. Gravitationslehre ein Irrtum. W., Konegen 05. **53.** 4. B. 512 (Ostwald) | **1380.** I. S. 80 (A. K.) | **416.** 439 (Deecke) | **1268.** 203 (K.)
Newman: Le développem. du dogme chrétieu. [S.-A.] **334.** 553-56 (EdK.)
— E: Wagner: „Music of the Masters" series. Ld., Welby 04. **1764.** 443 (CM.)
New Zealand: Report of the Departement of Labour 05. **473.** 496 (Fhlgr.)
Nibelungenlied, h. Bieger. L., Reisland 04. **889.** Nr. 34 (FPlanzer)
Nicholson, B. u. CH **Herford:** Ben Jonson. Ld., Fisher. **703.** 265 (WKeller)
— EWB: Bodley's Librarian in the University of Oxford. Vinisius to Nigra. Ld., Frowde 04. **1264.** 170 (F Diekamp) | **168.** N. F. I. 201 (LTraube)
— —: Keltic researches. Ld., Frowde 04. **412.** Nr. 33 (-ds-) | **1585.** Nr. 6 (WMeyer-Lübke) | **1764.** 226
Nicitia, F: Storie celesti. Ragusa, Piccitto 05. **1789.** 748 M.Ikić
Nickel: Gesundheitspfl. auf d Lande. **403.** 74 (Schneider) | **576.** 7. J. 166 | **1070.** 80 (Blasius) | **1550a.** 134
Nicol, M: Msg. Bécel, Evêque de Vannes. Vannes, Lafolye 03. **68.** 345-50 (vHaeckelberg-Laudau)
Nicoladoni, C: Anat. u. Mech. d. Skoliose. **413.** 179-80 (vHeureka) | **717.** 285. B. 109 (Vulpius)
Nicolai: Takt. Briefe an e. jung. Kameraden. B., Eisenschmidt 03. **1190.** LXIX S. XXI. (Schulhof)
— A: Feldkunde u. milit. Geländedarst. Potsd., Stein. **710.** 366-67 (St.) | **1129.** 439 (AS.) | **1371.** 232
— —: Infanterieleutnant im Felde. B., Eisenschmidt 06. **913b.** 420 (J.) | **1186.** 675 (J.)
— HF: Kaffee u. Ersatzmittel. **1550a.** 76
Nicolardot, P: Le Vanadium **439.** 774 (Neumann)
Nicolay: Hist. d. croyances etc. **1263.** 12. J. 662-65 (E)
—: Origines du monde. **1263.** 12. J. 532 [Michaud]
Niebecker, Th: Dtsche. Sprachschule. Arnsb., Stahl 05. **1124.** 477 (KBauer)
Nieberdings Schulgeographie, h. WRichter. 24. A. Pad., Schöningh 05. **1696.** 846 (JMüllner) | **1741.** 398 (Gräntz)
Niebergall, F: D. Kasualrede. L., Wöpke 05. **889.** Nr.

Digitized by Google

20 (EChrAchelis)| **891.** Nr. 9 (PDrews)| **1096.** 120 (A Hoffmann)| **1294.** 321 (HBassermann)

Niebergall, F: Paulin. Erlösgedikte im Konfirm.nuterr. T., Mohr 03. **1122.** 381-82 (OB.)| **1545.** 271 (RKabisch)

— —: Wie predigen wir d. modern. Menschen? I. Ebd., 05. **880.** 136| **1122.** 104 (JJ.)| **1294.** 321 (HBassermann)

Niebeers, HJ: Slavery as an industrial syst. Haag, Nijhoff. **1598.** Nr. 29, S. 83 (HCunow)

Niebuhr, K: Leitfad. d. dtschn. Grammat. Hann., Hahn 04. **1695.** 213-15 (Wetzel)| **1741.** 196

Nieden, J: Allgem. Pädagogik auf psychol. Grundlage u. i. system. Darstellg. Str., Strassburger Druckerei u. V.-A. **1093.** 107 (Maxsein)| **[396.** 666 (Moser)]

Niederhäuser, Dv: Ikpolamin-Morphiumnarkose. Bern.

Niederhuber, JE: Lehrc d. hl. Ambrosius. Mainz, Kirchheim 04. **68.** 224 (SBirkle)| **694.** 19. B. 374-77 (CDier). **882.** Nr. 12 (WKoch)| **889.** Nr. 22 (GPfeilschifter). **1283.** Nr. 6 (ANaegle)| **1264.** 512-15 (LEisenhofer)| **1294.** 482 (OSchee)

Niedermann, M: Spécimen d'un précis de phonét. historique du latin. La Chaux-de-Fonds 04. **707 b.** 63-64 (E Schwyzer)| **1585.** Nr. 21 (AZimmermann)

Niedieck, P: Mit d. Büchse i. 5 Weltteil. **399.** 526 (Fürst)

Niedner, J: Ausgab. d. preuss. Staats f. d. evangel. Landeskirche v. ält. Provinzen. S., Enke 04. **412.** Nr. 10. **891.** Nr. 14 (Frantz)| **1233.** 489 (Sägmüller)| **1501.** 553-54 (ESehling)| **1724.** 158 (EFr.)

— O: Kriegsepid. d. 19. Jhdts. **1287.** 27 (Buraczynski)

Niedzwiedzki, J: Petrografia. Lemb. **400.** 529 (S.-A.)

Nieland, W: Kampf um d. Jugendschr. Mind., Marowsky. **145.** 109 (LFreytag)| **355.** 11 (Reinthaler)| **1800.** 93 (FWollmann)

Nielsen, D: D. altarab. Mondreligion u. d. mosaische Ueberlieferg. Strb., Trübn. 04. **887.** Nr. 13 (FHommel). **890.** 143-52| **891.** 29. B. Nr. 25 (ABertholet)| **1294.** 188 (WNowack)

— N: Hdb. d. Theorie d. Zylinderfunktionen. L., Teubn. 04. **882.** Nr. 19 (RPozděna)| **889.** Nr. 28 (AWangerin). **1090.** 28-30 (Grünwald)

— Y: Reisehaandbog over Norge. Christ., Cammermeyer 03. **66.** 139 (RPalleske)

— —: Norwegen. **1291.** 198

Niemann: D. Mikroskop u. s. Benutzg. i. pflanzenanatom. Unterr. Magdeb., Creutz. **690.** 101 (AHaeffs)

— G: Pflanzenanatomie. Ebd., 05. **838 a.** 186| **1288.** 553 (ODamm)| **1584.** 576| **1696.** 923 (TFHanausek)| **1753.**

— —: R. Wagner u. A. Böcklin. L., 04. **53.** IV. 510) (Ostwald)| **357 a.** 47-49 (APeltzer) [165 (Marpmann)]

— R: Paulus' Brief an d. Römer. Güt., Bertelsm. 05. **534.** 842| **1695.** 479 (ABienwald)

— W: Musik u. Musiker d. 19. Jhdts. bis z. Gegenwart. L., Senff 05. **215.** Nr. 110 (ASmolian)| **332.** 10. J. 16 (Nagel)| **1763.** 674-75 (FSpiro)| **1157.** 27. J. 70 (Kaiser)| **1344.** 641 (DS.)| **1764.** 443 (AH.)

Niemann-Sternstein: Pflanzenanatom. Tafeln. Magdeb., Creutz **1879 b.** 31 (PSchulz) [11 (RKauer)]

Niemeyer, M: Miles gloriosus. L., Teubn. 01. **1696.** 409-

Niemöller, F, u. P. **Decker**: Arithm. u. algebr. Unterricht. Bresl., Hirt 04. **145.** 373 (HServus)| **590.** 92 (HMenzel). **1695.** 163 (AKallius)

Niendorf, A: Lehrb. d. ev. Katechismusunterr. Rath., Babenzien. **813.** 65 (Kn.)| **880.** 341 (Kolde)

Nies, A, u. E. **Düll**: Lehrb. d. Miner. u. Geol. S., Lehm. **416.** 728-30 (Gräfschmidt)| **439.** 1093 (Linck)| **1325.** 391 (JRuska)

Niese, B: Geschichte d. griech. u. maked. Staat. s. d. Schlacht b. Chaeroneа. 3. Tl. G., Perthes 03. **412.** Nr. 51 (WSchubart)| **829.** 106-7 (GEgelhaaf)| **1289.** Nr. 19 (HSwoboda)| **1704.** 96. B. 101 (Beloch)

— —: Grundriss d. röm. Gesch. nebst Quellenkde. M., Beck 06. **412.** Nr. 47 (KJNeumann)

— Ch: Revenstorfs Tochter u. andere Erzählgn. L., Grunow. 05. **1432.** Sept. 117 (CBusse)

Nieslolowski-Gawin vNieslolowice, VRitt.v: Feuerwirkg. u. Distanzmesser. W., Seidel 04. **929.** 300-301 (S.)

— —: Ausgew. Kapitel d. Technik, m. besond. Rücksicht auf militär. Anordng. I. Ebd., 04. **1190.** 70. B. XXX-XXXI (JKozák)| **1288.** 38 (vHanstein)| **1731.** 72

Niessen, v: Beitr. z. Syphilisforschg. **407.** 528 (Sedlmayr)| **1579.** 886 (Jadassohn)

— —: Pestbacill. i. Pestser. **717.** 285. B. 102 (Dippe)

— J: Blumenlese aus mein. Herbar. Reg., Manz 04. **1172.** 377 (JWiesbaur)| **[1670.** 372 (Cüppers)]

— —: J. M. Sailer. H., Schroedel 04. **320.** 55 (Burk).]

— —: Weltbau u. s. Meister. Reg., Manz. **882.** Nr. 3 (RHochwallner) [S., Enke 04. **200.** 345 (Böhmländer)]

Niethammer: Einrichtg. u. Betrieb elektrotechn. Fabrik.

— F: Berechng. u. Entw. elektr. Maschin., Apparate u. Anlag. S., Enke. **1711 b.** 88 (RJeritz)

— —: Elektr. Bahnsyst. **111.** 1521 (vH.)| **1711 b.** 88 (Lth.). **1725.** 832 (vH.) [(KHMerk)]

— —: Dampfturb. Z., Raustein 05. **469.** 431| **1660.** 704)

— —: Hdb. d. elektrotechn. Praxis. S., Enke 04. **1237.** 267 **[200.** 566 (MSchenkel)| **1660.** 845 (RRichter)]

— —: Wechselstromkommutatoren. Z., Ranstein 05.

Nietzold, J: Ehe u. Aegypten. L., Veit. **1807.** 469-72 (H FHitzig)| **1704.** 95. B. 88 (PMMeyer)

— W: Ueberlieferg. d. Diadochengesch. b. z. Schlacht v. Ipsos. Diss. Dr., 05. **1586.** Nr. 51 (FrReuss)

Nietzsche, Fr: Gesammelte Briefe. III. 1. Hälfte, h. E Förster-Nietzsche u. CWachsmuth. B., Schust. & Löffler 04. **412.** Nr. 6 (ODP.)| **725.** 122. B. 519-20 (FJ Schmidt)| **1737.** II. 5746 (ADrews)

— —: Nachgelass. Werke. 2. Ausg. L., Naumann 03. **412.** Nr. 1 (-).| do. XIV. **1586.** Nr. 32 (OWeissenfels). **1907.** $^{22}/_{1}$. (CHoffmann) [(ESchulze)]

— G: Fibel. Dr., Bleyl & Kaemmerer 05. **806.** XI. 60)

Nieuwbarn, P.: D. Verherrlichg. d. hl. Dominikus i. d. Kunst. **1735.** 315 (G.)

Nieuwenhoff, Wv: Pater Le Cocq d'Armandville. Reg., Habbel 02. **600.** Nr. 20 (FRuhle)| **1205.** 198 (Posewitz)]

Nieuwenhuis, WH: Quer durch Borneo. I. Leid., Brill 04.]

Nieweg, J: Fr. W. Robertson. Groning., Wolters 05. **891.** Nr. 21 (MSchian)| **[216.** 55 (MGrabmann)]

Niglis, A: Siger v. Courtrai. Freib., Charitasdruck. 03.]

Niglutsch, J: Brevis explicatio Psalmorum. Trient. Seiser 05. **882.** Nr. 2 (JDöller)| **1234.** 173 (Fruhstorfer)

Nijhoff, GG: Fünflingsgeb. **387.** 7 (Buschan)

Nikander's „Theriaka" u. „Alexipharmaka", tr. MBrenning. B., Coblentz 04. **1585.** XXIV. Nr. 52 (JIberg)

Nikel, J: Genesis u. Keilschriftforschg. Freib., Herder 03. **986.** 142-44 (ThPreuss)| **1234.** 397-99 (LSchneedorfer). **1294.** 10 (Meinhold)

— —: Z. Verständnisg. üb. Bibel u. Babel. Bresl., Goerlich 03. **1172.** 126 (Bonkamp)| **1233.** 271 (Vetter)

Nikolajevic, HJ: Geograph d. Balkanhalbinsel. II. Belgr., Dimitryevic 04. **1190.** LXXI, S. XLI (WIT-é)

Nikolaus, P: D. dtschn. Dominikaner i. Kampfe gegen Luther 1518-63. Freib., 03. **1292.** 248 (ABüchi)

Nikolay, F: Ungeratene Kinder. **798.** 132

Nikolski, AW: Tuberk. Darmsten. **1582.** 30 (Fischl)

Nilkes: Schutz- u. Trutzwaff. Kevelaer, Butzon & Bercker 02. **600.** Nr. 23-24 (JSchulte)

Nilos Doxopatres. Τοῦ τῶν πεντεκαίδεκα ἀρχόντων, h. FrN Finck. Marb., Elwert 02. **59.** 833-41 (EPreuschen)

Nimier, H: Blessures du crâne. **1798.** 39. B. 224 (Piper)

Nina: La teoria del Lotto di Stato. Turin, Bocca 05. **357 a.** 441-43 (APuriani)| **[1756.** 344 (AKind)]

Nippold: Intern. Lage d. Protestantismus. L., Braun.]

— F: Bischof v. Anzer. B., Schwetschke 05. **588.** Nr. 33, S. 390| **916.** 50| **1263** 377

— —: D. dtsche. Christuslied d. 19. Jhdts. L., Wunderlich 03. **882.** Nr. 8 (K.)| **1294.** 74 (RBürkner)

— O: Ein Blick in d. europafreie Japan. **1277.** 144

Nippoldt, A: Erdmagnetismus, Erdstrom u. Polarlicht. L., Göschen 03. **145.** 46 (FHöck)| **1135.** 412-14 (PRit-

Digitized by Google

tinghaus) | 1173. 188 (WBrüsch) | 1205. 26 (Günther). 1668. 575 (AMarcuse) | 1800. 109-10 (HSeidler)

Nissen, H: Italische Landeskde. II. B., Weidmann 02. 1704. 94. B. 453-57 (FCauer)

Nissl: Paralyt. Rindenerkrkg. 417. 389-92 (Schröder)

Nitsche, J: Lehr- u. Uebgsb. d. Arithmetik f. d. III. u. IV. Gymnasialklasse. W., Deuticke 04. 1064. 179 (J Gajdeczka) | 1800. 240 (JArbes) [133 (KPetzold)]

— O: Gymnas.-Pensum d. Chemie. Kiel, Cordes. 1749.]

Nitti, F: La conquista della Forza. R., Roux & Viorrengo 05. 1598. 24. J. 407-8 (OL.)

Nitzsche, E: 19 Sektionsbef. b. puerper. Eklamps. L., 03. 406. 125 [Reinhardt. 880. 93 (Wandel)]

Nitzschmann, T: D. neue Leben, Gedanken u. Bild. Bas.,]

Niu, J: Cultus SS Cordis Jesu et Purissimi Cordis BV Mariae. Freib, Herder. 1198. 531 (NBaes)

Noack, F: Homerische Paläste. L., Teubn. 03. 1585. Nr. 29 (BGraef)

— K: Aufg. f. physik. Schülerübgn. B., Springer 05. 1709. 28 (EBose) | 1790. 246 (Hahn) | 1800. 302-3 (EKaller)

Noalhat, H: Les Torpilles et les mines sous-marines. P., Berg.-Levr. 05. 343. 71 (-n) | 913 b. 349-51 (Hg.) | 1052. 971 | 1380. 167-68 (A)

Nobbe, F, u. G. Büttner: Führ. d. d. Forstgart. v. Tharandt. 544. 387 (Beck) | 515. 216 (Mocker) [239-40 (Teuffel)]

Nobécourt, P: Les inf. digest. des nourriss. 667. 61. B.]

Noebels, J: Haustelegr. L., Hirzel 05. 153. 344 | 412. Nr. 50 | 435. 136 (Kn.) | 1422. 438 (Russner) [(Blanck)]

Nobl, G: Fehldiagn. extragenit. Primäraffekte. 1573. 215]

Noblemaire, S: Concordat ou séparation. P., Plon 04. 1283. Nr. 2 (vHertling)

Nocentini, L: L'Europa nell'estremo Oriente e gli interessi dell' Italia in Cina. Mailand, Hoepli. 214. Nr. 158 (R Hermann) [kehr. 1243. 279 (BP.)]

Nocht: Aerztl. Mitwirkg. b. d. soz. Fürsorge i. Seever-]
—: Tropenkrkhtn. 1755. 668 (Podesta)

Nodnagel, E.O: Stimmbildg. u. Staat. Darmst. 1155. Juli. 44-46 (RMBreithaupt)

— L: Höh. Schulwes. i. Grossh. Hessen. Giess., Roth 05. 590. 827 (HSteinberg) | 1695. 207 (MNath)

Noë, E: F. S. Gabelber.er. Tricst, 05. 168. N. F. I. 203 (GduBan) [tag 02. 1749. 42 (Löwenhardt)]

— F: Pokorny's Naturgesch. d. Mineralreichs. L., Frey-]

Nogier, Th: La lumière et la vie. 1574. 1307

Nohl, H: Schülerkommentar z. Ciceros Rede f. T. Anius Milo. L., Freytag. 1586. Nr. 29 (Wilrischfelder)

— —: Sokrates u. d. Ethik. Tüb., Mohr 04. 412. Nr. 9 (Drng.) | 889. Nr. 33 (ADyroff) | 1122. 102 (WK.) | 1179. Mai. 285 (HL.) | 1586. XXI. Nr. 49 (JPagel)

Nolda: D. Klima i. St. Moriz. B., Allrischwald 05. 1904. $^{5}/_{10}$. (WHahn)

Nöldeke, O: Kirchl. Beerdigg. d. Selbstmörder. Giess., Ricker 03. 880. 61 (Behm) | 1545. 451 (EGös)

— Th: Beitr. z. semit. Sprachwissensch. Str., Trübner 04. 882. Nr. 12 (Döller) | 1631. 85

— —: Compendious Syriac grammar. Ld., Williams & Norgate 04. 412. Nr. 2 (Brockelmann) [hausen)]

— —: E. vorexilisch. Lied i. Psalter. 1294. 98 (AKamp-]

Nolfrott: Aus d. Wendenkomm. 1723. 125 (Pallas)

Nolhac, Pde: Ludwig XV. u. Maria Leszczynska. B., Hüpeden & M. 06. 1907. $^{31}/_{12}$. (CHoffmann)

Nöll, F: Kommunalabgabengesetz. B., Heymann 05. 1343. 30 (CBornhak) | 1492. XIII. 552-53 (Mundt) | 1494. 507 (OSchwarz)

Noll, FC: Naturgesch. d. Menschen. 5. A., h. Illteichenbach. Bresl., Hirt 05. 1741. 17. J. 28 (Norrenberg) | 1818. 614 (KWchrlin) [447 (PGeyer)]

Nolte, H: Entstehgsw. v. Hebbel's Judith. Gleiw. 1135.]

Nonne: Bhdlg. d. Alkoholism. 717. 286. B. 105 (Woltemas)

— M: Stellg. u. Aufg. d. Arzt. d. d. Bhdlg. d. Alkoh. 1100a. 191-92 (Hoppe) | 1134. 191 (Passow) | 1243. 279 (BP.) | 1279. 853 (Flade) | 1287. 658 (Weiss) | 1573. 1289. 1587. 116 (Heinicke)

Nonne, Th: Zinseszius- u. Rentenberechng. m. Hilfe graph. Darstellg. z. prakt. Gebrauch u. z. Selbstunterr. B., Eisenschmidt 03. 1135. 55 (WThienemann) [492 (Loeb)]

Nonnenmacher, R: Zusammensetzg. d. Kapillarblutes. 426.]

Noordtzij, A: De Felistijnen, hun afkomst en geschiedenis. Kamp., Kok 05. 887. Nr. 38 (EKönig)

Noorduijn, C: Farben- u. Gestalts-Kanarien. 1132. 481 (Hennicke) | 1547. 183 | 1584. 700-701 (Dahl)

Noort, Gv: Tractatus de Deo Redemptore. Amst., vLaughenhuysen 04. 1376. 456

— —: Tractatus de Deo Creatore. Ebd., 03. 1376. 456

— —: Tr. de vera religione. 1832. 694-96 (Zidek)

Nora, A.de: Sensitive Novellen. L., Staackmann. 1110. Aug. 700 (ABartels) | 1894. IV. 229 (a.)

— —: Sturm-Blut. Ebd. 1580. 2034 (Nassauer)

Nordau, M: Von Kunst u. Künstlern. L., BElischer. 1904. $^{22}/_{10}$. (AFSeligmann) [(IL.)]

Norden, D: Marotten. L., Wigand 03. 214. J. 1904. Nr. 47]

— W: Papsttum u. Byzanz. B., Behr 03. 600. Nr. 10 (AZimmermann) [(S.) | 1678. 86 (WSch.)]

Nordenflycht: Hohe Jagd. 04/05. 515. 51 (l) | 1436. 517]

Nordenskjöld, O, JG.Andersson, CA.Larsen u. C.Skottsberg: Antartic. B., Reimer 04. 46. 187 (Brennecke) | 66. 236 (FLampe) | 214. Nr. 78, S. 9-11 (OB.) | 215. 93-103 | 535. 75-84 | 585. 87. B. 64 (HSünger) | 600. Nr. 9 (HRosa). 838a. 56 | 882. Nr. 22 (RPPozdéna) | 965. 60-62 (KDiener) | 1584. 105-10 (FLampe) | 1668. 393-97 (Kirchhoff). 1686. 420 (KFicker)

Nordensvan, G: Schwed. Kunst d. 19. Jhdts. L., EASeemann 04. 1800. 686-88 (Strobl) | 1890. 8 (AHahr)

Nordgaard, O: Hydrogr. Unter. i. norw. Fjord. 1288. 399

Nordlund, K: schwed.-norweg. Krise i. Entwicklg. dargest. Ups., Almquist & Wicksell 05. 412. Nr. 48

Noreen, Adolf: Nordiska Studier. Ups., Appelberg 04. 886. Nr. 3-4 (BKahle) | 1655. 275-82 (AGebhardt)

Normalbhan i. Wthg. 776. 397 (Wundt)

Nörner, C: D. Pferd. B., Freyhoff 05. 913 b. 448 (Zobel). 1560. 401 | 1564. 766

Norrenberg, J: Gesch. d. naturwissensch. Unterr. an d. höh. Schul. Dtschlds. L., Teubn. 04. 145. 104 (Presler). 590. 317 (ASchmidt) | 1009. 20 (Strunz) | 1135. 629-30 (FPahl) | 1171a. 95-96 (Völler) | 1387. 157-58 | 1695. 249-51 (FKrentzberg) | 1749. 35. J. 542 (VBerghoff) | 1800. 360 (KRothe)

Norström, G: Chron. Kopfschmerz. 185. 134 (Marcuse)

Nosseda, R: Il lavoro delle donne e dei fanciulli. Mil., Hoepli 03. 164. 21. B. 225 (EGöttheiner)

Noser, Fr: Katechetik. 1832. 174 (Gatterer)

Nösgen, KF: D. hl. Geist. B., Trowitzsch 05. 779. 449. 1294. 422 (Titius)

Nossig, A: Ernceurg. d. Dramas. 1. Tl. B., Concordia. Dtsche. V.-A. 05. 412. Nr. 24 | 473. 267 (FL.) | 1205. 153 (Kirchhoff)

Nostitz, Hv: Grundzüge d. Staatssteuern i. Kgr. Sachs. J., Fischer 03. 493. 22. J. II. 380 (GSchanz) | 719. 3. F. 29. B. 122-24 (MvHeckel) [(Kockerols)]

Notariatszeitschrift f. Elsass-Lothringen. 25. J. 402. 385]

Notes and Emendations to Aeschylos, Sophocles and Euripides — by a Graduate of Cambridge. Ld., Nutt 03. 1585. Nr. 20 (SMekler) [Hödel. 1338b. 239 (B.)]

Noth, G: Universität u. Volksschullehrer. B., Gerdes & J

Nothert, H: Kirchengesch. d. „ehrenreichen" Stadt Soest. Güt., Bertelsm. 05. 880. 337 (Nelle)

Nöttebrock, H: Fötale Peritonitis. Gi., 04. 406. 961

Notthafft, A.v: Gonorrhoe d. Mannes. 342a. 52 (RG.) | 448. 164 (V.) | 818a. 1048 (Düring) | 1251. 292 (Chrzelitzer)

— —: Taschenb. d. Unters.-Meth. 906. 355. 1219. 114 (Török) | 1087. 40. B. 295 | 1582. 530 (Waelsch)

Nouguier, A: Précis de la théorie du magnétisme et de l'électricité. P., Béranger 05. 1789. 591 (M.Iklé)

Novák, J: Illustr. Gesch. Böhmens. II. Pr., Kober 04. 882. Nr. 1 (vHelfert) [1585. Nr. 33-34 (CWeymann)]

— R: Quaestiones Apuleianae. Pr., Storch 04. 131. 294.]

Digitized by Google

Novák, R.: C. Sallusti Crispi bellun Iugurthinum. 2. A. Pr., 04. **1585.** Nr. 37 (ThOpitz) | **477.** 1331 (FSchultz))
Novalis: Fragmente, ausgew. Hsimon. M., Laugen 05 | — : Ausgew. Werke, h. WBölsche. L., Hesse. **477.** 1328 (FSchultz) | [317-18 (OFWalzel)]
— sämtl. Werke, h. BWille. L., Diederichs 01. **1606.**)
Novicow, J: La justice et l'expansion de la vie. P., Alcan 05. **889.** Nr. 43 (PEulenburg)
Novum Testamentum Domini nostri Jesu Christi Latine, h. JWordsworth u. JWhite. Oxf, Clar. Press 05. **412.** Nr. 32 (EbN.)
Nowack, H: Geographie. Bresl., Hirt 03. **690.** 74 (HKerp)
— W: Kleine Propheten. 2. A. Gött., Vand. & Rupr. 03. **891.** Nr. 7 (Giesebrecht) | **1631.** 110
Nowacki, A: Anlg. z. Getreidebau. 4. A. B., Parey 05. **1427.** 243-44 | **1564.** 515 | **1578.** 258 (Eg.) | **1766.** 518 | **1768.** 518 (Kraus) | **1876.** 551 [138-39 (FSvendsen))
Noyes Westcott, E: David Harum. B., Simion. **1168.** 23. J.)
Nuck, R: Leb. u. Werke v. ThSoutherne. Ost., 04. **1383.** 413 (OGlöde) [P., 03. **1789.** 93 (Ambronn))
Nuël, F. u. JJ.Frič: Etude sur l'appareil circumzénithal | — J: La vision. **1798.** 39. B. 362 (Nagel) [Zacharias))
Nufer, W: Fische d. Vierwaldstättersees. **494.** 660)
Nuetsen, J: Leben Jesu i. Wortlaut d. 4 Evangelien. N.Y., Eaton & Mains. **880.** 412 (Wandel)
— JL: Bdtg. d. Evangel. Johannes f. d. christl. Lehre. Gr.-Lichterfelde, Runge. **880.** 158 (Kögel)
— —: John Wesley ausgewählte Predigten. Dr., Ungelenk 05. **887.** Nr. 40 (Winter)
Nuñlaturberichte aus Dtschld., h. KSchellhass. B., Bath 05. **157a.** I. 296 | do. III. Abt. IV. **882.** Nr. 2 (Hirn)
— aus Dtschld. II. Abt. 1. Hälfte, h. RReichenberger. Pad., Schöningh 05. **412** Nr. 36
— a. Dtschld. nebst ergänzenden Aktenstücken. III., h. SSteinherz. W., Gerold & S. 03. **986.** 186-91 (GWolf). **1904.** $^{6}/_{4}$. (EvWertheimer)
Nurmann, N: Nervenläsionen. Kop., **417.** 399 (Wimmer)
Nuesch: Aufzieh. d. Milch b. d. Kuh. **172.** 156-61
— J: D. Kesslerloch. **1671.** 473 (Waldeyer)
Nusser, J: Sophokles' König Odipus. Würzb., Progr. 04. **331.** 258-60 (Wecklein)
Nüsslin, O: Forstinsektenkunde. B., Parey 05. **398.** 64-67 (Sedlaczek) | **399.** 117-79 (Knoche) | **412.** Nr. 26 | **515.** 176 (Mocker) | **1665.** 279-80 (WBaer) | **1767.** 54 (Heymons) | **1678.** 83-85 | **1768.** 94 (Pauly) | **1785.** 255
Nutt, D: Great American explorers. Ld., Nutt 05. **1205.** 157 (Supan)
Nutting, HC: Notes on Cicero's use of the imperfect and pluperfect subiunctive in Si-clauses. **1585.** Nr. 4 (A Dittmar) [Press 05. **889.** Nr. 39 (CLindskog)]
— —: Studies in the si-clause. I., II. Berkeley, Univ.)
Nyrop: Instrum. osbandager. **414.** 73 (Jesso)
— C: H. P. Frederiksen. **1815.** 302
— K: En kuriositet i. kunstkammeret. Kop., Thiele 05. **889.** Nr. 48 (BKahle)
— —: Grammaire histor. de la langue française. L., Harrassowitz 04. **1680.** 53-66 (DBehrens)
— —: Histoire générale de la langue française. Kop., Nordiske Forlag 04. **1289.** Nr. 7 (BRöttgers)
— —: Manuel phonétique du français parlé. Kop., 02. **1681.** 455-60 (LRigal) [03. **66.** 139 (HSeidel))
Nys, E: L'état indépendant du Congo. Brux., Castaigne]
Nyström, A: Elsass-Lothring. B., Walther 04. **473.** 160 (FL.) [dto.] **702.** 842 | **1251.** 192 (Forchheimer))
— —: Geschlechtsleb. u. seine Gesetze. **157.** 449 (Rie.)
Nyström-Hamilton, L: Ellen Key. L., Haberland 05. **201.** 69-70 (LFrost) | **412.** Nr. 40 | **477.** 888 (ABrunnemann). **1526.** 93-94 (ps.) | **1894.** 11. 337 (HRiesz)

O

Oakes, A: Studies in Orchidae. **712.** 36. B. 17 [Bobatta])
— CH: Who's who. Ld., Clack 04. **882.** XIII. Nr. 21]
Oberchristl, F: Got. Flügelaltar u. d. Kirche z. Hefermarkt. Linz, Pressver 04. **1376.** 68. B. 242
Oberhey, C: Lebensbild. Gedichte. Br., 02. **895.** IX. 12
Oberhof. 127. 94 (Ule) | **948.** 94
Oberhummer, E: D. Insel Cypern. M., Ackermann 03 **1009.** IV. 312 (Günther) | **1585.** 24. B. Nr. 45 (LBürchner)
— —: Konstantinopel. M., Oldenbourg 02. **1810.** Aug. 668 (Helmolt)
— —: Stellg. d. Geographie z. den hist. Wissenschaft. W., Gerold 04. **882.** Nr. 2 (Helmolt) | **1205.** 8 (ELentz)
Oberländer: Jägerhaus am Rh. **1677.** 127 (Borgmann)
—: Im Lande des braun. Bären. Neud., Neumann 05. **399.** 125-26 (Fürst) | **412.** Nr. 37 (Nmstr.) | **457.** Nr. 25, S. 17 (ThHPantenius)
— u. **Kollmann**: Chron. Gonorrhoe. **109.** 475-76 (Waelsch). **396.** 1065 (Hirt) | **397.** 30 (Frank) | **407.** 701-3 | **1116.** 386-88 (Stranss) | **1573.** 1159 (Posner) | **1582.** 669 (Waelsch)
Oberlindober, H: Anlage u. Leitg. v. Kriegsspielen. Old., Stalling 04. **912.** 9 (Kr.) | **1129.** 546 (K.) | **1380.** II. 134 (vMikulicz-Radecki)
Obermayer, A.v: Fliessen fester Körper unt. hoh. Drucke. W., Braumüller 04. **1205.** 142 (Hess)
Oberneck: Eigentümerhypothek i. Lichte d. Praxis. B., Vahlen 03. **1292.** Nr. 6 (Siméon)
— H: Reichsgrundbuchrecht. B., Heymann 04. **105.** 248-50 (Kretzschmar) | **402.** 508-10 (Predari) | **1240.** 19 (A.). **1292.** Nr. 1 (Liebegott) | **1651.** 35. B. 281-84 (Strecker)
Obersteiner, H: Vergl. Psychol. d. versch. Sinnesorg. **405.** 927 (Stransky)
— —: Psychol. d. Sinnesqualit **517.** 940 (Kohnstamm)
Oberwinder, H: Weltkrise u. Aufgab. d. Dtschn. Reich. Dr., Baensch 05. **214.** Nr. 250, S. 188-89 (e.p.)
Obraszoff, WN: Brief d. Geisteskr. Kasan. **1286.** 100-101 (Iwanoff) [**1288.** 518-19 (Sg.))
Observat. in necerland. pour les étud. internat des nuages.)
Obst, E: Muldenstein b. Bitterfeld. Bitt., S.-V. **1723.** 126-27 (Pallas)
— G: Buch d. Kaufmanns. L., Poeschel 05. **215.** 268 (Hn.) | **599.** 388 (Schmid) **1105.** 382 | **1524.** 382 (LEschwege)
— —: Notenbankwes. i. d. Verein. Staat. L., Poeschel 03. **1698.** 57. B. 235-37 (AdWeber) | **1851.** 166 (Somary)
— JG: Gold. Buch d. Erziehg. **361.** 176 | **574a.** 563
— —: Kaiser Wilhelm II u. Kaiserin Auguste Viktoria. Bresl., Schottländer 04. **145.** 54 (Söhns)
Obstbaumlexikon. 537. 176-81 (Goethe)
d'**Ocagne, M**: Topon étr. et cubature d. terrasses. P., Gauth.-Vill. **1612.** 243 (Petzold) | **1714** 126 (Hammer). **412.** Nr. 11
— —: Le calcul simplifié par les procédés mécaniques et graphiques. Ebd., 05. **889.** Nr. 23 (MPetzold)
— —: Les instrum. de précis. en France. P., 04. **1714.** 31 (Hammer)
Oecheihaeuser, A.v: Aus A. Feuerbach's Jugendjahr. L., Seemann 05. **412.** Nr. 42 | **1890.** 110 (OEggeling) | **1904.** $^{23}/_{7}$.
Ochsenbein, W: Aufnahme Lord Byrons i. Dtschld. u. s. Einfl. u. d. jung. Heine. Bern, Francke 05. **214.** Nr. 146 (ASomstag)
Ochser, Sch: Judentum u. Assyriologie. B, Calvary & Co. 04. **882.** Nr. 6 (JDöller) | **889.** Nr. 29 (JNikel)
Oechsli, W: Gesch. d. Schweiz i. 19. Jhdt. I. L., Hirzel 03. **882.** Nr. 20 (n.)
Oder, M. u. O Blum: Abstellbahnhöfe. B., Ernst 04. **111.** 289 (K.) | **200.** 269 (Schimpf) | **1189.** 89 (W.-e.) | **1725.** 66 (K.)
Odermatt, E: Diminution i. d. Nidwaldner Mundart. **1762.** 63 (HHaldimann)
Odlezow, VP: Vaskularis d. Herzklapp. i. Kindesalt. **406.** 633
Odoardo, B: Wanderings in the great forest of Borneo, tr. EHGiglioli. Ld., Constable & Co. 04. **965.** 69 (Bouchal)
Oefele, v: Stat Vergleichstab. z. prakt. Koprol. J., Fischer **185.** 231 (Pagel) | **450.** 87 (Deucker) | **1583.** 1235 | **1618.** 92 (Zuelzer)
— —: Aberglaube i. d. Krankenst. **1009.** 134 (Sudhoff)

Digitized by Google

Offinger, H: Distch., engl., franz., italien. technol. Taschenwörterb. L. 3. A. S., Metzler. **1289.** Nr. 6 (Clerberich)
Offner, J: Volkswirtsch. Betrachtgn. L., Mutze. **655.** 757 (EHeitz)
— M: Willensfreih. L., Barth 04. **417.** 117 (Arndt) | **793.** IV. 239 (Oesterreich) | **880.** 257 (Schwarz) | **952.** 120-21 (Ofner) | **1283.** Nr. 1 (LBaur) | **1539.** 685 | **1831.** 203-4 (Pfister) [**1283.** Nr. 1 (LBaur) | **1831.** 204 (Pfister)]
— —: Zurechng. u. Verantwortg. Progr. Ingolstadt, 04.]
Oficina de Limites: Memoria sobre la Demarcación Arbitral de Límites entre Chile y la República Argentina. Santiago de Chile, Impr. Nacional 04. **1205.** 209 (Stange)
Oefer, R: Reklame d. Maschinenfabr. L., Vogelsberg. **385.** 124
Ohlemann, J: Erysiploid. u. Aetiol. Gö, 04. **906.** 238 (S.-A.)
Ohlenburger u. **Würsdörfer:** Rechenbuch. Ausg. A. u. B. Wiesb., Behrend. **690.** 133 (AHaeffs)
Oehler, A: Z. Diagn. d. Hirntumoren. Str. **1876a.** 130
— L: Religiöse Bewegg. i. Wales. S., Gundert 05. **214.** Nr. 182 (*i*) | **880.** 318 (Jordan)
— —: Frauenmiss. i. d. Heidenländern. Bas., Missionsbibliog. 03. **1294.** 267 (ASteinmetz) [349 (Gelbring)]
— L: Im Sumpf d. Hafenstadt. S., Gundert 04. **880.**
— R: Fr. Nietzsche. L., Dürr 04. **489.** XI. 787-88 (RMMeyer) | **590.** 651-52 (KVorländer) | **867.** 519 (RKurth)
Ohlert, A: Lese- u. Lehrb. b. d. französ. Sprache. Hann., Meyer 04. **1371.** 104-6 (GLudwich)
Oehike, W: Bettina v. Arnims Briefromane. B., May & Müll. 05. **412.** Nr. 52 (MK.)
Oehlschläger, v, u. **Bernhardt:** Gesetz betr. d. Forstdiebstahl v. 5./4. 1878. 5. A. B., Springer 04. **1292.** Nr. 1 (Delius) [**887.** Nr. 26 (Galley)]
Ohly: Kirche u. Gemeinschaft. Hbg., Rauh. Haus 04)
Ohmann: Chem.-mineral. Kursus, h. OOhmann. 3. A. B., Winckelm. 04. **1173.** V. 42 (Löwenhardt) | **1790.** 60 (Schiff) [3. A., Ebd., 04. **1800.** 616 (KRothe)]
— O: Leitfad. f. d. Unterr. i. d. Chemie u. Mineralogie.]
Ohmeyer, Kv: D. jur. Natur d. Befriediggsrechts. W., Hölder 05. **336.** 282 | **549.** 617 (Sternberg) [baum)]
Oehmke: Gesundh. u. weitr. Stadtbebaug **1612.** 243 (Nuss-)
— Th: Luft u. Lüftg. d. Wohng. M., Oldenb. **207.** Beil. z. 1. H. (Sp.) [**215.** 549 (JR.)]
Ohorn, A: Unter d. grün. Raute. L., Volksschriftenverl.
Oehr, G: Ländl. Verhältnisse i. Herzogt. Braunschweig-Wolfenbüttel. Hann., Hahn 03. **412.** Nr. 1 (GvBelow). **986.** 191-92 (Kretzschmar) [**1294.** 218 (GFicker)]
Ohr, W: Kaiserkröng. Karls d. Grossen. T., Mohr 04.)
Ojetti, B: Synopsis rerum moralium et iuris pontificii. **123.** 628 (JLaurentius) | **804.** 3. F. 31. B. 385 (AB.)
Oker-Blom: Beim Doktor Onkel a. d. Lande, tr. LBurgerstein. W., Pichler 05. **591.** 125 (U.) | **1162.** 287 | **1566.** Nr. 35 (Keesebiter) | **1800.** 539 (EKaller) [Fendrich])
Olberg, O: Sexualfrage i. d. Erziehg. **1097.** 951-54 (A.)
Olcott, GN: Thesaurus linguae latinae epigraphicae. L. R., Loescher. **165.** 245 (MNiedermann) | **1586.** Nr. 52 (MJ.) [Negelein])
— HS: Buddhistisch. Katechism. **890.** 400-402 (v)
Old Age Pensions. Bost., Wright & Potter 05. **473.** 403 (Fhlgr.) [**331.** 68 (Dutoit) | **1384.** 132-38 (JHertel)]
Oldenberg, H: Literat. d. alt. Indien. S., Cotta N 03.]
— —: Vedaforschg. Ebd., 05. **882.** Nr. 19 (JKirste). **887.** Nr. 48 (Zöckler) | **1759.** 419-22 (MWinternitz)
Olep, H: D. dtsche. Süsssstoffgesetzgebg. Tüb., Laupp 04. **439a.** 233 (Karell) | **889.** Nr. 36 (BBrukner) | **1642.** 360 (Rauter) | **1858.** 31 (H.) [**712.** 36. B. 3. H.)]
Oliver, FW, a. D.H.**Scott:** Palaeoz. seed Lagenostoma.]
Olivier, JJ: Les Comédiens français dans les cours d'Allemagne au XVIII. siècle. P., Soc. franc. d'Imprimerie 02 u. 03. **886.** Nr. 6 (FESchneegans)
Ollendorf, K: Krankht. u. Selbstmord. **124.** 21. B. 198-99 (Buschan) | **1243.** 230 [2286 (Grassmann)]
Ollive, G, et H Le **Meignen:** Accidents du travail. **1580.**
Oloff, F: 20 Jahre Kolonialpolitik. Brem., 05. **821.** 50 [Verhältn. zwisch. Zentralverwaltg. u. Lokalverwaltg.]. **821.** 106 (AZ.) | **1728.** 241-44 (Henoch)
Olrador y Bennassar: Ramon Lull en Venecia. Palma de Mallorca. Palma, 00. **886.** Nr. 6 (BSchädel)
Olrik, E: Schweigepflicht d. Arztes. **417.** 649 (Wimmer)
Oels, W: Lehrb. d. Naturgesch. 1. H. Br., Vieweg 03. **412.** Nr. 49
Olsen, B: Arbeit. d. hamburg. Goldschmiede Jakob Mores. Hbg., Verl.-A. u. Druck. 03. **68.** 199 (LRvKurz). **1113.** 340-43 (Bergner) | **1735.** 17. J. 382 (E.) [(Collatz)]
Olshausen: Fürsorge f. Ausländer i. Dtschld. **1494.** 278]
— J: Straf-Nebengesetze. B., Vahlen 02. **169.** 280 (Reinecke) [860 (Wiener)]
— —: Komment. z. Strafgesetzb. 7. A. Ebd., 05. **250.**]
Olszewski, W: Hist. Bild d. Stadt Dolzig [Pols]. Pos., 02. **1087.** 135-36 (Warschauer)
Oltmanns, F: Morph. u. Biol. d. Algen. **394.** 98. B. 175-80 (AErnst) | **499.** 473 | **712.** 34. B. 53-55 | **1584.** 252. **1635.** 491 [(FLampe)]
Olufsen, O: The second Danish Pamir Expedit. **66.** 44]
— —: Through the unknown Pamirs. Ld., Heinemann 04. **1205.** 49 (MFriederichsen) | **1686.** 651 (MFriederichsen)
Olympia Wandtafel gez. v. R. Restle. Text v. H. Luckenbach. M., Oldenbourg 04. **1585.** 24. B. Nr. 51 (RWeil)
Oman, Ch: A History of the Peninsulas. H. Oxf., Clar. Press. 03 **600.** Nr. 18 (AZimmermann) | **1704.** 95. B. 324-26 (KHaebler) [**1764.** 444 (GB.)]
Omond, ThSt: A Study of Metre. Ld., Richards 04.]
Omont, H: Notice du ms. nouv. acq. lat. 763 de la Bibliothèque Nationale. P., Klincksieck 03. **889.** Nr. 3 (G Gundermann) | **1585.** 24. B. Nr. 46 (GGoetz)
Omptéda, GFbr.v: Herzeloïde. B., Fleischel & Co. **1432.** Dez. 486 (Clbusse) [Nr. 21 (KGHugelmann)]
Onciul, A.v: D. österr. Probl. W., Konegen 05. **882.**]
Oncken, A: Gesch. d. Nationalökonomie. I. J. L., Hirschfeld 02 **719.** 3. F. 29. B. 245-46 (ThSommerlad)
— H: Lassalle. S., Frommann 04. **588.** Nr. 24, S. 627. **719.** 3. F. 29. B. 418-20 (OWarschauer) | **889.** Nr. 18. (KDiehl) | **1110.** Nov. 192-200 (EBrandenburg) | **1214.** 1094. **1271.** Febr. 319 (*dy*) | **1501.** 555-60 (GKaufmann) | **1598.** Nr. 16, S. 519-23 (FMehring) | **1695.** 156 (EStutzer) **1704.** 95. B. 97-100 (FMeinecke) [426-27]
O'Neill Lane's Engl.-Irish diction. Ld., Muth 04. **1641.**]
Ongekend-Lend: Physiol. ontwikk d. geslacht. i. verb. m. de homosex. door LSAMvRömer-Amst. **702.** 909-12
Onions, CT: An advanced English syntax. Ld., Sonnenschein 04. **1383.** 396-400 (LRMStrachan)
Onodi, A: Nebenhöhl. d. Nase. **420.** 149 (Miodowski). **906.** 890 (Lennhoff) | **1130.** 492 (vSchrötter) | **1251.** 431 (Schwidop) | **1579.** 1575 (Jurasz)
Oorthuys, C: Basophiele granula in roode bloedlichaamp. Leid., M. **414.** 771 (Zeehuisen)
Ooszulik, K: Beisp. z. griech. Syntax aus Xenophon, Demosthenes u. Platon. **1696.** 382 (ESewera) [(HBarthel)]
Opderbecke, A: Baumformenlehre. L., Voigt. **206.** 296]
— —, u. **Wittenbecher:** D. Steinmetz. L., Voigt 05. **1910.** 9 (Wolter)
Operation, d. letzte, d. Nordarmee 1866. W., Seidel 05. **710.** 361-62 (Keim) | **912.** 82-85 (vTwardowski) | **929.** 758-62 (-d-) | **937 b.** 22 (OW.) | **1380.** I. 32 (-ps.)
Opfergelt, HJ: Doppelkirche zu Schwarz-Rheindorf. Bonn, Schade. **1735.** 276 (A.)
Opitz, E: Arten d. Rustikalbesitzes u. d. Laudemien u. Markgroschen i. Schlesien. Bresl., Marcus 04. **412.** Nr. 48 | **882.** Nr. 16 (Nagl)
— HG: Grundr. e. Seinswissensch. II. L., Haacke 04. **588.** Nr 19, S. 339-40 | **694.** 20. B. 1 (MGloszner). **1393.** J. 1906, S. 156-63 (OSiebert)
Oppel, A: Baumwolle. **1851.** 438 (RMayer)
— —: Natur u. Arbeit. 1. T. L., Bibl. Inst. 04. **66.** 114 (RSieger) | **125.** 237-38 (GSteinhausen) | **196.** 205 (R Schubert) | **412.** Nr. 3, 33 | **439b.** 509 (L.) | **821.** 18-19

Digitized by Google

(Lenckfeld-Halensee) | **882.** Nr. 10 (Schwiedwald) | **1179.** Sept. 430-34 (SB.) | **1205.** 154 (Günther) | **1668.** 47 (O Bilharz) | **1799.** 143 (ThGeiger) | **1800.** 172, 359 (KRothe). **1904.** $^{1}/_{10}$. (ASchlossar) [(Wahl)]

Oppel, A: Taschenb. d. mikrosk. Technik. **1842.** 1149) — K: Buch d. Eltern. 5. A., h. JZiehen. Fr., Diesterweg. **320.** 366 [06. **882.** Nr. 22]

— —: D. alte Wunderland d. Pyramiden. L., Spamer]

— O: Beisp. z. mikrosk. Unters. v. Pflanzenkrkhtn. B., Springer. **537.** 52 (vOven)

Oppenheim, G: Chr. Heudreich, Churfürstl.-Brandenb. Rat u. Bibliothekar. Pr., Berlin 04. **986.** 25-26 (FHirsch)

— H: Nervenkrkhtn. **396.** 430 (Dettmer) | **1579,** 395 (Redlich) | **1580.** 1255 (Stintzing)

— —: Syphil. Erkrkgn. d. Gehirns. **1287.** 64 (Infeld). **1558.** 167 (Meissner) | **1587.** 231 (Ganter)

— N: Entwicklg. d. Kinder, tr. BGassner. L., Wunderlich 05. **214.** Nr. 214 (R.) [343)

Oppenheimer usw.: Wohngsfrage u. Volkswohl. **1550a.**) — G: Fermente. **396.** 60 (Schmidt) | **426.** 166 (Schüttenhelm) | **434.** 681 (Lohnstein) | **840.** 343 (Neumann) | **1099.** 273 (Maass) | **1211.** 58 (Scherk) | **1251.** 112 (Dekker) | **1506.** 30. B. 189 (Kühnemann)

— EH: Augengläser. B., Hirschw. **1073.** I. 554 (Stock). **1287.** 643 (Kuhn) | **435.** 25. J. 224-25 (Faber) | **450.** 122 (Pfister) | **819.** 45 (Richter) | **1221.** 341 (Bondi) | **1575.** 120 (Cohn) | **1582.** 571 (Hirsch) | **1798.** 39. B. 230 (Nagel)

— FFrhr.v: Engl. Imperialismus. W., Manz 05. **214.** Nr. 72 (RSch.) [B., GReimer 03. **1906.** $^{8}/_{24}$. (LW.)]

— Fr: D. Grundgesetz d. Marx'sch. Gesellschaftslehre.)

— H: G. Fracastoro Ged. v. d. Syphilis. **1009.** II. 109 (Pagel)

— K: Säuglingsernährg. **1099.** 160 (Esch) | **1109.** 732-34 (Kutz) | **1573.** 44 | **1583.** 1009 (Zappert)

— —: Toxine u. Antitox. **1580.** 1593 (Weichardt) | **1644.** 235 (Cronheim) [48 (Pilcz)]

— Z: Bewusstseins-Gefühl. **185.** 301-2 (Cohn) | **1287.**)

Oppenhoff, Th: D. Ges. üb. d. Ressortverhältnisse zwisch. d. Gerichten u. d. Verwaltgsbehörd. 2. A. B., Reimer 04. **425.** 24. B. 255 (Arndt) | **480.** 223 (MFleischmann). **1239.** 208 (BvKamptz) | **1292.** Nr. 3 (KFriedcrichs). **1492.** XIII. 534-56 (Loening) [175 (RJonas)]

Oppermann, E: F. W. Dörpfeld. L., Weichert 05. **1695.**)

Oppert, G: Tarshish u. Ophir. **1009.** II. 239 (Günther)

Oppitz, H: Wirtsch. Bdtg. d. Melkvieh haltg. i. Tetschen. **428.** 451 (Potolka)

Orano, D: Liberi pensatori bruciati in Roma dal XVI al XVIII secolo. R. **661.** 204 (PMBaumgarten)

Oransz, M: Grado u. seine Heilkräfte. Triest, Schimpff. **1251.** 433 (Helbig)

Ordensalmanach, dischr. B., KDuncker 04/05. **913b.** 197

Ordinarius secundum veram notulam etc., h. KKübos. Eger, Bizomanya. **1376.** 104 [**216.** 359 (S.)]

Orel, A: Alkoholism. Innsbr., Kinderfreund-Anst. 05.] — —: Alkoholism. u. soz. Frage. Ebd., 05. **36.** 146 (PS.) | **1297.** 263 (Schenk) | **1524.** 702 (S.-A.)

Orelli, DC: D. Prophet Jesaja ausgelegt. 3. A. M., Beck 04. **887.** Nr. 42 (JMeyer) | **891.** Nr. 2 (PVolz)

Orestano, F: Le idee fondamentali di Fed. Nietzsche nel loro progressivo soolgimento. Palermo, Reber 05. **412.** Nr. 51 (-a) | **1508.** 116-19 (HMöller)

Organisation d. Exports. S., Dtsche. V.-A. **725.** 119. B. 541-45 (HSchacht) | **1258.** Apr. 124 (PSeliger)

— social, et ouvr. en Europe etc. Brux, 04 **1136.** 46 (C Decnrtins)

Oerl, A: Revis.-Gen. Rolle. Bas., Buchdruck. z. B. Berichthaus 05. **1292.** VI. 78 (HAbt)

— J: Euripides unt. d. Drucke d. sizilisch. u. d. dekeleisch. Krieges. Pr. Basel, 05. **1586.** Nr. 42, 43 (K Busche) [199 (SMekler)]

— JJ: Sophokl. Responsion. Bas., Reichardt 03. **1696.**)

Orient, d. alte, h. HWinckler u. AJeremias. L., Hinrichs 00-05. **600.** Nr. 6 (AScholte)

Origenes' Werke. IV, h. EPreuschen. L., Hinrichs 03. **1585.** Nr. 15, 16 (Winter)

Original-Rad., 12, nach Wiener Motiven. 3. A. W., Artaria & Co. **1906.** $^{11}/_{12}$. [pion. **1680.** 71-73 (OBloch)]

Origine et le parler des Canadiens-Français. P., Champ-

Orléans, Le Duc d': Une Croisière au Spitzberg. P., Impr. Chaix 04. **1205.** 223 (WBrennecke)

Orlipski, E: Syphilis. **1251.** 231 (Chrelitzer)

Orsi, P: D. mod. Italien, tr. FGoetz. L., Teubn. 02. **1412.** März 774 (HvPetersdorff) [Schnabel)]

— —: L'Italia moderna. Mail., Hoepli 04. **1799.** 63 (B)

Oertel: Städteordnung. **1494.** 26. J. 848 (Frennd) [mann)]

— O: D. grosse Drama. Br., Sattler. **690.** 159 (CSpiel-)

Orth: Lehrb. d. spec. path. Anat. **1580.** 1593 (Eversbusch)

—: Ererbte u. angeb. Krkhtn. n. Anl. **157.** 296 (Rüdin)

—: Aufg. d. Gesundhtspfl. S., Moritz. 157. 452 (Rüdin). **361.** 32 | **429.** 76 | **451.** 203 | **906.** 89 (Solbrig) | **1140.** 111-12 (HSchröer) | **1221.** 937 (A.) | **1251.** 154 (Scherer) | **1297.** 142 (Ktg.) | **1556.** Nr. 15 (G.) | **1574.** 437 | **1579.** 362 (Gumprecht) | **1815.** 64 (Streffer)

— J: Erlüuterg. z. d. Vorschr. f. d. Verf. d. Gerichtsärzte. **341.** 320 | **414.** 922 (Unverricht) | **421.** 638 (Schmidt). **806a.** 292 | **906.** 667 | **1574.** 730 (Reuter) | **1579.** 1482 (Schulz) | **1755.** 430 (Körting) [1571 (S.) | **1573.** 403]

— —: Stellg. d. path. Anat. i. d. Med. **341.** 241 | **1221.**)

Orthmann, EG: Leitf. f. d. gyn. Operat.-Kurs. **406.** 1176 (Michel) | **450.** 399 (Walthard) | **517.** 321 (Kayser) | **828.** 119 (Kaiser) | **906a.** 142 | **1109.** 322 (Jung) | **1251.** 251 (Rump) | **1573.** 920 | **1574.** 851 | **1579.** 438 (Fraenkel). **1581.** 448 (Beckmann) | **1582.** 436 (K.) [1164 (Gigli)]

— W: Man. d. Saponeria med. Mil., Cordani. **439.**)

Ortlieb, G: Einigg. dindl. Vertrag. B., Struppe & Winckler 04. **425.** 326-27 (Kisch)

Ortloff, H: Magyarentum in Ungarn i. Kampfe um d. Nationalstaat. L., Luckhardt 04. **882.** Nr. 8 (-br-)

Ortmann, FJ: Formen u. Syntax d. Verbs b. Wyclife u. Purvey. B., May. & Müll. 02. **886.** Nr. 12 (JEWülfing)

— R: Dtschs. Leseb. f. d. österr. Mädchenlyzeen. W., Graeser & Co. **1064.** 419-21 (ATragl)

Ortmann, P: Bayerisch. Landespsychiatrie. II. H., Waisenhaus 03. **250.** 167-69 (Lippmann) | **882.** Nr. 14 (Stbr.)

— Prakt. Anl. z. Anstellung u. Arbeitsordng. **579.** 138-39 (Koehne) **1823.** 753-54 (Kleinwächter) | **1494.** 26. J. 926 (Bail)

Ortmanns, H: D. fränk. Königshof Büllingen. Aach., Schmidt 04. **661.** 892 (JWrn)

Ortslexikon, gross., d. dtschn. Reichs. Dr., Kühtmann. **1886.** Nr. 10, S. 38

Ortt, F: De vrije Mensch. **702.** 928-34 [(Gehring)]

Oertzen, Dv: J. v. Oertzen. Hag., Rippel. **880.** 350-51]

— —: D. dtsche. Schaubühne. S., Belser. **1137a.** 932 (JP.)

— Hv: Leben u. Wirken d. Staatsministers J. v. Oertzen. Schwerin, Bahn 05. **986.** XXXIII. 473-76 (AVorberg)

— M: Wenn ich nur ihn habe! **1296.** 157 (OWiegand)

Osann, A: Analysen d. Eruptivgest. 84-00. **439.** 1113 (Linck) [**679.** I. 57 (Milch) | **1659.** 887 (Milch)]

— —: Beitr. z. chem. Petrograph. **400.** 481 (d'Achiardi).

Osborn, M: A. Dürers schriftl. Vermächtn. **1263.** 377 (GM.)

— M: Holzschnitt. Biel, 05. **1890.** 264 (HWSinger)

— —: Radiergn. v. H. Struck. B., Berliner V. 04. **882.** Nr. 22 [Bensheimer 01. **830.** 290 (ThL.)]

Oeser, M: A. d. Kunststadt Karl Theodors. Mannheim.]

— —: Gesch. d. Kupferstichkunst zu Mannheim. L., Breitk. & Härt. 00. **830.** 290 (ThL.)

Osgood, HL: The American colonies in the XVII. century. 1. u. 2. B. N.Y., Macmillan 04. **1205.** 74 (AZimmermann)

Ossip-Lourié: La psychologie des romanciers russes du XIXe siècle. P., Alcan 05. **889.** Nr. 38 (GPolivka)

Ost, G: D. Buch d. Kaufmanns. **1105.** 366

Osten, vd: Uebersichtsk. all. Schlacht. u. Gefechte. S., Rühsamen. **913b.** 329 (JvVerdy duVernois)

Oesten, G. u. A. **Frühling:** Wasserversorgg. d. Städte. **517.** 266 (Bischoff) | **575.** 10

Digitized by Google

Osten-Sacken-Rhein, Frhr.vd: Dtschlds. nächst. Krieg. B., Bath. 05. **1380.** I. 53-54 (Bdt.)
Ostenfeld: Technische Statik. Dtsche. Ausg. v. DSkouge. L., Teubn. 04. **882.** Nr. 17 (LCzerweny) | **1090 a.** 41 (M.)
Oestergren, PA: D. gesetzl. Pfandrecht d. Vermieters u. Verpächters n. röm. R. L., Deichert N. 05. **412.** Nr. 47 (Coermann)
Ostermann, Ch: Latein. Uebgsb. L., Teubn. 04. **590.** 48 (Werra) | **875.** 83. B. 106-9 (JBühring) | **1695.** 615-18 (RBerndt) **[1560.** 409]
Ostermayer, A: Leistgszucht u. Leistgskontr. 911. 601.
Osterrieth, A: Entwurf e. Gesetzes, betr. d. Urheberrechts an Werk. d. bild. Künste. B., Heymann 04. **412.** Nr. 1, 38 (Coermann) | **1239.** 352 (PDaude) | **1292.** XVI. Nr. 10 (Daude) | **1801.** 157 | **1808.** 24. B. 86 (Birkmeyer)
Ostertag u. Breidert, Kaestner u. Krautstrunk: Klin. u. bakt. Feststellg. d. Tuberkul. d. Rind. **428.** 478-83 (Postolka). **1100.** 75 (Fröhner)
— R: Hdb. d. Fleischbeschau. 5. A. **171.** 521 (Reissmann) | **546.** 7. J. 367 (Schrakamp) | **675.** 327 | **1100.** 16. B. 281 (Fröhner) | **1295.** 187 (Schneidemühl) | **1297.** 81 (E Roth) | **1500.** 632 (Bundle) | **1506.** 29. B. 452 (Kühnemann) | **1837.** 68 (Johne) | **1847.** 44
— —: Leitf. d. Fleischbeschauer. **1139.** 29. J. 526 (Al Koch) | **1279.** 1170 (Henschel) | **1500.** 716 | **1589.** 76 (Röder) **[213.** 509-11 (FP.))
Osthoff, A: Reflex. u. Brechg. d. Lichtes. Diss. Gött., 04.
Ostino, G: La med. legale milit. del' orecchio. **420.** 226 (Gradenigo) **[1583.** 1180)
Ostmann: Hörprüfgn. **1573.** 1230 | **1579.** 240 (Schwabach.)
Oestreich, K: Makedonien u. Albanesien. Fr., Knauer. **66.** 20 (HGrothe)
— R: Allg. path.-anat. Diagn. **65.** 27. B. 528 (vBardeleben) | **1221.** 2566 (S.) | **1573.** 1485 (Westenhoeffer) | **1574.** 1279 | **1579.** 1441 (Ribbert) | **1580.** 1889 (Hauser)
— —, u. O.de la**Camp:** Anat. u. physik. Unters.-Meth. B., Karger. **405.** 78 (Neumann) | **414.** 158 (Schmidt). **517.** 379-80 (Westenhoeffer) | **518.** 60 (Werner) | **717.** 285. B. 105 (Dippe) | **818a.** 691 (Martius) | **1099.** 273 (Westenhoeffer) | **1574.** 229 | **1580.** 1404 (Pentzoldt) | **1582.** 627 (Pick) | **1583.** 1899 (Pal) | **1750.** 56. B. 600
Ostrovsky, E: Trait. d. l. phthisie par le sér. antistr. **1221.** 94 (A.) [266 (ASteinmetz)]
Ostwald: Bunte Blätter aus Japan. Heid. Ev. V. **1294.** / —: Saisonpolymorphism. b. Daphniden. **157.** 377-78 (Zschokke) [Engelmann. **1696.** 442 (JGWallentin)] —'s Klassiker d. exakt. Wissensch. Nr. 143-45. L., — u. M.**Bodenstein:** Ges. Abhdlg. v. R. Bunsen. **1659.** 30 (Abegg)
— et **Luther:** Man. prat. des mésures physico-chimiques trad. par A. Jouve. **1647.** 51. B. 757 (Ostwald)
— H: Bkmpfg. d. Landstreich. S., Lutz 03. **307.** 316 (KK) | **1214.** 15. J. 54 | **1534.** 284-86 (BProeller)
— —: Berlin. Bordelle. **342.** 608 (H.)
— —: Grosstadtdokumente. **1615.** 333-34
— —: Schiller-Brevier. B., Schust. & Löffl. 05. **214.** Nr. 107 (dr.) | **477.** 1617 (KBerger) [377 (AWendt)]
— M: Japan. Frauenspiegel. Brem., Nössler 05. **1756.**]
— W: R. W. Bunsen. L., Weichert 05. **439.** 677 (Kahlbaum) | **439a.** 474 (E.) | **1325.** 439 (AKistner) | **1644.** 1243 (Rassow) | **1659.** 415 (Abegg) | **1695.** 475 (RJonas) | **1789.** 746 (EBose) | **1800.** 619 (Kleinpeter)
— —: Grundlin. d. anorg. Chemie. L., Engelm. 04. **1065.** 148 (EH.) | **1584** 286 | **1710.** 61 | **1799.** 261 (JRubenbauer)
— —: Grundlag. d. Analyt. Chemie. **1288.** 348 (RM.)
— —: Schule d. Chemie. B., Vieweg 03. **73.** 19. J. 1003 (n.) | **145.** 492 (Romanow (?)) | **355.** 13 (FHöck) | **404.** 289 (ThMorawski) | **412.** Nr. 4 (S.) | **439a.** 57 (Wegscheider). **492.** 158 (Justi) | **586.** 262 (b.) | **590.** 175 (ASchmidt) | **882.** Nr. 18 (Malfatti) | **1064.** 336 | **1065.** 85 (EH.) | **1135.** 216-18 (FKreutzberg, Böttger) | **1171a.** 286 (RSchröder) | **1173.** 375 (PBräuer) | **1288.** 399 (Bi.) | **1325.** 186 (HLeutz). **1426.** 17 (WBrüsch) | **1550.** 334 (Mecklenburg) | **1556.** Nr. 11 (BSeidel) | **1584.** 79 | **1629.** 543 (Kroupa) | **1642.** 312 (Herz) | **1644.** 442 (Sieverts) | **1693.** VII. 60 (Gravelius) | **1696.** 920 (JGWallentin) | **1711b.** 98 (JF.) | **1741.** 332. **1782.** 182 (HFr) | **1789.** 29 (Coehn) | **1799.** 262 (JRubenbauer) | **1880.** 44 (FBrandstätter) | **1427.** 18. J. 220
Ostwald, W: Eléments de chim. inorg. **439.** 391 (Biltz). **1647.** 51. B. 757 (Ostwald) | **1659.** 283 (Danneel)
— —: Elemente u. Vorbildgn. **1009.** 72 (Kahlbaum)
— —: Kunst u. Wissensch. L., Veit 05. **156b.** VI. 61
— —: Malerbriefe. **1842.** 263 (Ahrens) [(FRose)]
— —: Vorlesgn. üb. Naturphilosophie. L., Veit 02. **1294.** 83 (EPfennigsdorf)
— —: Alte Zeitschriften. **1009.** IV. 302 (Kahlbaum)
Oswald: Oberbad. Rindviehzuchtgenoss. **1564.** 288
— E: Th. Hood u. d. soziale Tendenzdichtg. sein. Zeit. W., Braumüll. 04. **946.** 338-41 (PhAronstein) | **1289.** Nr. 14 (HSpies) [05. **357a.** 188-90 (HDorn)]
— O: Bad. Rindviehzuchtgenossensch. Karlsr., Brann]
Oswald v. Wolkenstein: Gedichte, h. JSchatz. 2. A. Gött., Vand. & Rupr. 04. **165.** 192 (HMichel)
Oswalt, H: Vortr. üb. wirtsch. Grundbegriffe. J., Fischer. **214.** Nr. 290 (KSchmidt)
Othalom, AUv: Suezkanal. W., Hartleben 05. **357a.** 35-36 (Anspitz) | **912.** 36 (vBg) | **965.** 53-55 (EGallina). **1052.** 95
Oetken, F: Landw. Geschichtstafel. **1009.** 305 (Braun)
Ott: Stud. u. Lesefrüchte z. Beförderg. d. Frömmigk. Hechingen, Röbler 03. **1264.** 356 (JLinneborn)
— E: Religionsphilosophie Hegel's. B., Schwetschke & S. 04. **813.** 437 (St.) | **880.** 291 (RGrützmacher) | **891.** Nr. 2 (Lülmann) **[73.** 548)
— Fr: D. Eintreibg. d. Schuldforderg. i. d. Schweiz.]
Otte-Brandt: Preuss. Gemeindevorsteher, Amts- u. Gutsvorsteher. L., Pfeffer 03. **402.** V. 766 (M.)
Ottenthal, E.v: K. k. Institut f. österr. Geschichtsforschg. W., Holzhausen 04. **882.** Nr. 3 (Helmolt) | **889.** Nr. 8 (EBernheim) | **1747.** 207 (BB.)
Oettingen, A.v: Lutherische Dogmatik. II. 2. M., Beck 02. **59.** 685-92 (ETroeltsch) | **1809.** 17. J. 72 (Larfeld)
— AJ: Elektriz. u. Faraday. **1009.** II. 293
Oettinger, B: Unters. z. Schl. b. Kesselsdorf. B., 02. **920.** 152 (Wäschke)
— K: Begriff Unwirksamk. i. bürgerl. Gesetzb. B., Struppe & W. 05. **402.** 352 (Kloss) | **425.** 24. B. 245 (Titze)
— W: Z. Talma'sch. Operat. Brest. **396.** 133 (Moser)
Ottley: The book of Isaiah, according to the Septuagint. 1. Ed., Clay & S. 04. **891.** Nr. 17 (ENestle)
— RL: Religion of Israel, a historical sketch. Cambr., Univ. Press 05. **887.** Nr. 31 (EKönig)
Ottli: D. Kampf um Bibel u. Babel. L., Deicherts N. 03. **887.** 25. B. Nr. 47 (RZ)
— L: Religiös. Wert d. alt Testam. Potsd., Stiftgsverl. 03. **1294.** 245 (WNowack)
— M: Z. Oekologie d. Felsflora. Z., 04. **394.** 98. B. 387-89 (Rikli) | **1288.** 63-66 (Pilger) | **1634.** 72 (Kneucker)
— S: Gesch. Israels bis a. Alexauder d. Grossen. Calw, V.-Bh. 05. **214.** Nr. 51 (*i*) | **880.** 47 (König) | **1063.** 226-28 (F.) | **1245.** 66-68 (Kühn) | **1283.** Nr. 12 (Selbst) | **1631.** 315
Ottmann, V: Von Marokko nach Lappland. B., Spemann 03. **66.** 91 (ELentz) | **1277.** 27. J. 383 | **1696.** 916 (JMiklau)
— —: Rund um d. Welt. B., Scherl 05. **477.** 1221 (E Breuning) | **585.** 87. B. 402 | **1179.** Juli 135-39 (K.)
Otto u. Neumann: Ber. üb. Reise nach Brasil. z. Stud. d. Gelbfieb. **1580.** 228 (zur Verth)
Otto, B: Beitr. z. Psycholog. d. Unterr. L., Scheffer 03. **690.** 202 (JMeyer) | **1135.** 195-97 (GAmsel) | **1322.** 477 (Rg) | **1328.** 112-16 (FLinde) | **1539.** 684 [(Rg.)]
— —: Fürst Bismarcks Lebenswerk. Ebd.. **1322.** 478]
— —: Hauslehrerbestrebgn. **1550a.** 344

Digitized by Google

Otto, B: Warum feiern wir Schillers Todestag? H., Waisenh. 05. **477.** 1622 (KBerger)
— E: Dtschs. Frauenleb. i. Wandel d. Jhdts. L., Teubn. 03. **125.** 94 (GSteinhausen) | **318b.** 26 (HGrosse)
— —: D. dtsche. Handwerk. L., Teubn. 04. **435.** 20. **491a.** 157 (KL) | **492.** 157 (KL) | **530.** 416 | **789.** 138. **1064.** 435 (RSchoich) | **1065.** 127 | **1215.** 354 | **1336b.** 3. **1345.** 88 (AKistner) | **1741.** 141 (W.)
— —: Typische Motive i. d. weltlich. Epos d. Angelsachs. B., Mayer & Müller 01. **165.** 222 (HSpies) | **889.** Nr. 36 (MFörster) [**412.** Nr 8 (MC.)]
— —: Religionsphilosophie Hegels. B., Schwetschke 04.]
— F: Anschaugn. d. Griechen u. Römer üb. Erdbeben u. Vulkanism. **1696.** 959 (FLukas)
— —: Armeeremontierg. u. Pferdeausbehg. L., Luckhardt 03. **1190.** 69. B. LII-LIII (RWurzel v Hohenstam)
— —: Brennende Heeresfrag. **710.** 428-30 (Rohne)
— FA: Auflösg. d. Gleichgn. m. Berücks. d. neuest. Fortschr. Düss., Otto 04. **1749.** 288 (RWalckling)
— FW: Ist d. Mensch frei? S., Belser 03. **880.** 259 (Höhne)
— H: Odyssee. L., Scheffer 03. **355.** 61 (WVollbrecht). **829.** 342 (SHerzog) | **1696.** 840 (HSiess) | **1820.** 174 (F Frenzel)
— H: Aeneis. **1550a.** 171 (HG.) | **1820.** 174 (FFrenzel)
— —: Ilias. L., Scheffer 04. **1135.** 461 (HWolf)
— —: Atresia hymenal. congen. B., 03. **406.** 334 [315]
— —: D. ländl. Fortbildgsschule. B., Parey 05. **1217.**]
— —: Im Wald u. auf d. Heide. Moers. **536.** 94 (Schuster) | **630.** 44. B. 463 [mann. **352.** 616 (B.)]
— K: D. bürgerl. Recht d. dtschn. Reiches. M., Pöhl-]
— M: Prim. multiple Tumor. d. Pleura. **906.** Karz. 81 (Sticker)
— R: Natural. u. religiöse Weltans. T., Mohr 03. **214.** Nr. 19 (BLW.) | **412.** Nr. 47 (CClemen) | **473.** 512-13 (WKoigen) | **545.** 26, 42 (ATaube) | **880.** 296 (Höhne). **891.** Nr. 1 (MReische) | **1009.** 21-22 (Strunz) | **1233.** 481 (Schanz) | **1263.** 355-56 (GM.) | **1264.** 609-11 (HSchell). **1294.** 144 (EWMayer) | **1537.** 11. 728 (PhMünch) | **1741.** 165 (HKnabe) [Teubn. 05. **412.** Nr. 42 (WSchubart)]
— V: Priester u. Tempel im hellenist. Aegypten. I. L.]
Ottolenghi: I batteri patogeni u. desinfett. Tor. **1583.** 1010 (L.) [**1558.** 235 (Meissner)]
Overall: A non surg. treat. on dis. of the prostata glnd.]
Overbeck, AFrhr v: Strafr. d. französ. Enzyklopädie. Karlsr., Braun 02. **425.** XXIV. 153-54 (vKirchenheim)
— F: Christlichk. d. Theologie. L., Naumann 03. **880.** 46 (Lütgert)
Overmann, A: Stadtr. d. Grafsch. Mark. 2. H. Hamm. Münster, Aschend. 03. **986.** 112-15 (CKoehne)
— —: Abtretg. d. Elsass an Frankreich. Karlsr. Braun 05. **889.** Nr. 50 (KJacobi) | **986.** XXXVII. 456-59 (F Hirsch) [Hennesthal] | **1696.** 210 (JGolling)]
Ovid: Auswahl, h. Tegge. B., Weidm. 04. **1325.** 219 (R)
Owen, MA: Folk-Lore of the Musquakie Indians of North America. Ld., Nutt 04. **585.** 87. B. 224 | 922. 332 (Lasch)
Oyen, PA: Vers. e. glazialgeolog. Systematik. **1205.** 140)
Ozeune, E: Endometritis. **1221.** 1984 (Fischer) [(Hess)]
Ozvald, K: Z. Phonetik d. Dialectes v. Polstrau. **163** 138 (JGrafennuer)

P

Paasche, H: Zuckerprod. d. Welt. **1882.** 1851
Pabst, F., A.**Pohlmann** u. a.: Kritik d. Bodenreform. B., Verlag Bodenreform 05. **655.** 794 (Jeidels)
Pache, A: Naturgefühl u. Natursymbolik bei H. Heine. Hhg., Voss 04. **214.** Nr. 9 (ASonntag) | **889.** Nr. 50 (O FWalzel) | **882.** Nr. 13 (j.a.) | **1384.** 491-94 (ABiese). **1571a.** 4
Pachelbel, JF: Vor 100 Jahren in Würzb. Würzb., Tzschaschel 03. **887.** Nr. 5 (Thümme)
Pachner-Eggenstorf, A.v: Oesterr. Zivilstaatsdienst. W., Manz 04./5. **408.** 311 (JPG.) [384 (Ahrens)]
Pachnicke, A: Mansch. Hilfsmittel d. chem. Techn. **1642.**]
Pachtikos' Sammg. griech Volkslied. m. Melod. Ath., 05. **1668.** 465-67 (KDieterich)
Pachtler, M: Ziele d. Sozialdemokratie u. d. liberal. Ideen Freib., Herd. 04. **68.** 394 (Schwechler) | **600.** Nr. 11 (H Gerigk) | **882.** Nr. 6 (KHilgenreiner)
Pädagogik, experimentelle. I. 1-2. Wiesb., Nemnich 05. **867.** 749 (KBeier) | **1907.** $^{24}/_{25}$ (FM.)
Padderatz, F: Sammlg. v. Brief. f. d. Unterrichtsgebrauch. H., Schroedel 03. **1389.** 306
Padelford, FM: Old English musical terms. Bonn, Hanstein 99. **946.** 145 (EKruisinga)
Pader, J, et **C.Cadéac**: Chir. Path. d. Sehnen, Musk. u. Nerv. **1139.** 428 (e) [468 (Frick)]
— —: Path. chir. des tendons, muscles et nerfs. **1590.**]
Padovan, Adolfo: L'uomo di genio come poeta. Mail., Hoepli 04 **412.** Nr. 11 (CDP.) [(Günther)] | **1172.** 573]
Paffrath, J: Meteor. Beob. aus d. Rheingeb. **329.** 66]
Pagel u. **Schwalbe**: Spemann's Hist. Med. Kalender. **780.** 43 (vdB.)
— A: Chemie u. landw. Nebengewerbe. **1644.** 1914]
— J: Med. Deontol. **1359.** 84 (Jaffé) [(Leimbach)]
— —: Z. Gesch. d. Ver. Berlin. Armenärzte. **1009.** 445 (Sudhoff)
— —: Grundr. e. Systems d. mediz. Kulturgesch. B., Karger 05. **412.** Nr. 50 | **1904.** $^{24}/_{01}$ (MNeuburger)
Pagenstecher: Unteroffizierschule Marienwerder 1879-1904 **710.** 108 (vS.)
— M: Z. Lehre v. d. materiell. Rechtskraft. B., Vahlen. **44 b.** 188 | **408.** 378 | **412.** Nr. 40 (OFschr.) | **425.** XXV. 11-12 (MBartholdy) | **1292.** Nr. 4 (Schultzenstein) | **1698.** 57. B. 267-71 (RPollak)
Pagliani, L: Trattato d'igiene. **389.** Ref. 384 (Bertarelli)
Pahde, A: Erdkde. f. höhere Lehranstalten. Glog., Flemming. **821.** 328 (A.vBockelmann) | **1288.** 267 (Klantzsch). **1668.** 732-34 (FLampe) | **1741.** 17. J. 70-73 (Rembert). **1741.** 399 (Gräntz) | **1817.** 379 (FZ)
— —: Landeskde. d. preuss. Rheinprov. Bresl., Hirt 04. **145.** 493 (RHerold)
Pahl, G: D. oest. Gerichtsarzt. **1751.** 617 (Rump)
— H: Montage e. elektr. Licht- u. Kraftanl **439b.** 895 (Heinze)
Pahncke, KH: W. Beyschlag. T., Mohr. **1122.** 425 (JJ.). **1132a.** 11. 89 (K.) | **1226.** 516 (MPetran) | **889.** Nr. 45 (PKleinert) [**1258** Aug. 254 (B.)]
— —: Idealisten u. Idealism. d. Christent. Ebd., 04.]
Paitre, F: Diderot biologiste. Lyon, 04. **1009.** IV. 387 (H.)
Pal, J: Gefässkrisen. **342.** 393; **406.** 1326 (Michel) | **414.** 992 (Gerhardt) | **434.** 984 (Lohnstein) | **818a.** 1152 (Gerhardt) | **906.** 766 (Loeb) | **1221.** 1447 (Heitler [**1268.** 443 (Engelen) | **1575.** 1130 (Hitschmann) | **1582.** 571 (HW.). **1877.** 476
Palacios, A: Bosquejo de un diccionario técnico de filosofía y teología musulmanas Zaragoza, 03. **694.** 212-15 (WANeumann)
Paladino, G: Fisiologia. **1791.** 63 (Baglioni) [(EHSchmitt)]
Palágyi, M: Kant u. Bolzano. H., Niemeyer. **202.** 276-78]
Palästina-Almanach, literar. h. AMLuncz. J. 8-10. Jer., Luncz 02-04 **1700.** 5 (B-y) [(Günther)]
Palazzo, L: La staz. limnolog. di Bolsena. **1288.** 360]
Paldamus u. **Schoiderer**: Dtschs. Leseb., h. FHoffer. 16. A. Fr., Diesterweg 03. **145.** 607-10 (OWarnatsch)
Paldamus-Rehorn: Leseb. z. Einführg. in d. dtsche. Literat. Ebd., 05. **525.** 196 (W.)
Paleografia artistica di Montecassino. **661.** 465 (USchmid)
Palgrave: Bankrate a. the money market. **1851.** 168 (Somary) [Pr. 04. **1233.** 457-59 (Funk)]
Paliadius: Lausiac history, ed. DCButler. Cambr., Univ.]
Palleske, E: Schillers Leb. u. Werke. S., Krabbe 05. **357.** 111 [**477.** 1621 (KBerger)]
— —: Schillerrede, gesproch. 1863 in Leipzig. Ebd. 05.]

Digitized by Google

Palme, A: J. G. Sulzers Psychologie. B., Fussiuger 05. **803.** 582 (S.-A.) [ledge & S. 04. **1289.** Nr. 20 (-tz-)]
Palmer, AS: The Folk and their Word-Lore. Ld., Rout-]
Palmgren, KZ: Erziehgsfragen. Altenb., Bonde. **867.** 419 (EPflz) | **1339** b. 10 (P.) | **1539.** 448
Palo, M: II Libro. **1009.** 2. B. 53 (Günther)
Pamphili, E: Evangelicae Praeparationis libri XV, h. EMGifford. Oxonii, Typographeo Academico. **1586.** Nr. 38 (OStählin)
Panaotovic, JP: Samuig. Dtsch. Reichspatente. B., S.-V. **439** b. 489 | **1644.** 763 (Mai), 844 (Ditz)
Pancencelli-Calzia, G: De la nasalité en italien. P., Inst. de laryngologie 04. **412.** Nr. 6 (-nu-) | **889.** Nr. 9 (W Meyer-Lübke) [(Pansier)]
Panei: L'hygiène à Rouen. 1389-1870. **1009.** 2. B. 119]
—: Vie et oeuvres de Jacques de Cahaignes. Ebd. 2. B. 102 (Pansier d'Avignon)
— G: De l'élevage au sein par les mères indigentes. Rouen, Leecrf 05. **473.** 303 (EdB)
— R: Filaires du sang de l'homme. **1574.** 1307
Pank: Gedächtnispred. f. Kön. Georg. **159.** 158 (Ermisch)
— G: Zeitl. Leben i. Lichte d. ew. Wortes. H., Müller 05. **880.** 414 (Jordan)
— O: Was jedermann v. Gustav Adolf-Verein wissen sollte. L., Strauch. **1545.** 92 (RWeil) [Axenfeld]
Pansier: Congreg. sive liber de oculo. **1073.** 1. B. 551]
— P: Arnaldi di Villanova lib. **1009.** 2. B. 393 (Sudhoff)
Pantaleoni, M: Scritti vari di economia. Mil., Sandron 04. **719.** 3. F. 29. B. 263-67 (vSchullern)
Pantenius, ThH: D. falsche Demetrius. Biel., Velh. & Klas. 04. **986.** 319-20 (Ködderitz) | **1800.** 358-59 (Strobl)
— W: Mittelalter in Leonhard Wächters Romanen. L., Voigtländer **1638.** 47 (-bl-) [kokanierg. P., 03. **406.** 181]
Panthés, M: Chirurg. Schmerzlosigk. durch lumb. Cochi-]
Pántini, R: San Gimignano e Certaldo. Bergamo 04. **1890.** 64 (Allaseloff) [**1172.** 186-87 (RHandmann)]
Pantocsek, J: Bacillarien d. Balatonsees. W., Hölzel 02]
Pantz, A.v: Beitr. z. Gesch. d. Inneberg. Hauptgewerkschaft. Graz, Hist. Land.-Komm. 03. **986.** 117-20 (Ilwof)
Panzer, F: Dtsche. Heldensage i. Br. Held, Winter 04. **830.** 198 (ThLz.) [(GEhrismann)]
— —: Hilde-Gudrun. H., Niemeyer 01. **1655.** 515-27.]
— —: Volksepos. H., Niemeyer 03. **886.** 58 (Behagel)
Panzini, A: Dizionario moderno. Mail., Hoepli 05. **412.** Nr. 37 (CDP.) | **889.** Nr. 43 (CAppel) [138-40)
Pape, J: Moderne Wohngseinrichtgn. L., Scholtze. **857.**]
— R: Gewerbl. Kredit. **435.** 304 (285. B. 101 (Noesske))
Papenhausen, H: Bdg. d. Farbstoff bildg. b. Bakter. **717.**
Papers, sociological, by FGalton etc. Ld., Macmill. 05. **473.** 246 (EdB) | **655.** 1147-49 (HUKantorowicz) | **719.** 95 (WEBeermann) | **1823.** 792 (Masaryk)
Papiere d. Familie v. Schleinitz, h. TvZobeltitz. B., Trewendt 05. **889.** Nr. 13 (RMMeyer)
Papius, v: Radium. B., GSchmidt. **73.** 692 | **135** b. 41 (Gehlhoff) | **213.** 1241 (HKffn.) | **294.** 363 (Goldmann). **439.** 909 (Himstedt) | **624.** 48 (D.) | **906** a. 407 | **1087.** 212 | **1573.** 1597 | **1574.** 954 | **1584.** 656 (Körber) | **1644.** 1995 (Leimbach) | **1659.** 547, 702 (Dannecl)
Päpke, W: Präparat. z. Caesars Bellum Gallicum. 1. u. 6. H. G., Perthes 04. **1586.** XXI. Nr. 48 (Fll)
Pappafava, W: Estudio historico e critico sobre o Notariado Austriaco Lissabon, Typographia Lusitana 04. **425.** XXIV. 182-83 (Brumer) [**549.** 414 (-nb-)]
— —: D. Notariat. i. Japan. Innsbr., Wagner. **336.** 114.]
Pappenheim, A: Atlas d. menschl. Blutzellen. **414.** 972 (Gumprecht) | **420.** 876 | **1579.** 2025 (Grawitz) | **1580.** 2033 (Schridde)
— B, u. S.**Rabinowitsch:** Z. Lage d. jüd. Bevölk. in Galizien. **1851.** 13. B. 629-31 (Buzek) [118]
Pappritz, A, u. K.**Scheren:** Posit. Aufg. d. Förderat. **520.**]
Papyri, Oxyrhynchus. IV. h. BPGrenfell u. ASHunt. Ld., Egypt Explorat. Fund 04. **1585.** Nr. 47-48 (OSchroeder)
Papyrus Grecs et démotiques, h. ThReinach. P., Leroux 05. **59.** 712-17 (UvWilamowitz-Moellendorff) | **889.** Nr. 41 (FrWvBissing) | **412.** Nr. 46 (B.)
Papyrus Hierat., aus d. kgl. Museen z. Berlin. **890.** 398-400 (Wiedemann)
Parabein d. Herrn i. Evangelium, erkl. v. I.Foneck. 2. A. Innsbr., Rauch 04. **600.** Nr. 23-24 (AJRosenberg) [Siehe auch unt. Foneck]
Paracelsus, Th: Volumen Pamirum u. Opus Paramirum, h. FStrunz. J., Diederichs 04. **412.** Nr. 24 (KS.)
— —: D. Buch Paragiaunm, h. FStrunz. Ebd. **477.** 1559 (GLandauer) | **523.** 62 (Kleinwächter) | **780.** 43 (Pagel)
Paraf, G: Hyg et sécurité du travail industr. **439.** 1151 (Pfeffer) | **1694.** 617
Pardo de Tavera, TH: Biblioteca Filipina. Wash., Govermn. Print. Off. 03. **412.** Nr. 35 (VH.)
Parent-Duchatelet: Prostitut. i. Paris, h. GMoutanus, Freib., Lorenz. **326.** 181 [222-24 (DK)]
Paret, P: Kunsterziehg. u. Volksschule. S., Belser. **852.**]
Pargoire: L'église byzantine de 527-847. P., Lecoffre. **661.** 843 (GA.) | **804.** 3. F. 31. B. 309-11 (ABellesheim). **1263.** 576-78 (Michaud)
Paris: Modific. sanguin. chez. l'enf. diphtér. traité par le sér. antidiphtér. P., 03. **389.** Ref. 36. B. 362 (Langeron)
— P: Essai sur l'art et l'industrie de l'Espagne primitive. P., Leroux 03/04. **412.** No. 22 (ASchulten) | **1585.** Nr. 18 (AFurtwängler) [feubach, Gazzera. **913** b. 201]
Parise, M: Theoret.-prakt. Leitfad. f. d. Fechten. Of.]
Pariset, E: Vers la terre polaire australe. **1205.** 79 (E Philippi) [Boll & Pick. **1886.** 678 (EvSeeliger)]
Parlow, H: Um Danebrog u. Schwarz-Weiss-Rot. B.,]
Parmentier: Le Mystère de la Papesse eu Allemagne. P., Didier 02. **886.** 7-9 (Kreutzberg)
— H: Analyse des urines. **517.** 784 (Buttersack)
— J: Kurze Gesch. d. dtschn. Literat. v. e. Franzosen. P., Laisney 04. **215.** 369-70 (JSahr)
Parnicke: Maschin. Hilfsmittel d. chem. Technik. **73.** 692 (B.) | **439.** 204 (Kubierschky) | **439a.** 474 (Jahoda) **492.** 111 (Z.) | **1570.** 116 | **1644.** 598 (R.) | **1886.** 764
Parona, CF: Tratt. di geologie. Mil., Vall. **400.** 138 (Virgilio)
— E: Dizionario dei termini medici. **1575.** 636 (Schnürer)
Parow, W: Gymnas. als Hindernis d. Schulreform. Br., Sattler 05. **591.** 69-70 (U.) [690-91 (KQuosek)]
— —: Notwendigk. d. Einheitsschule. Ebd., 04. **1135.**]
Parthell, G, u. W.**Probst:** D. neu. Bahn. d. naturkundl. Unterr. B., Gerdes & Hödel 04. **1741.** 340 (Gräntz)
— —: Z. Konzentrat. d. naturkdl. Fächer. Dess., Kahle. **320.** 61 (Lauffer)
Partsch, C: Nebenmierenextrakt. **455.** 180 (Hb.)
— J: Landeskde. d. Prov. Schlesien. Bresl., Hirt 04. **145.** 493 (RHerold) | **1668.** 575 (Fox)
— J: Mitteleuropa. G., Perthes 04. **46.** 40 (Ltg.) | **66.** 3-5 (FHeiderich) | **412.** Nr. 13 (K-ff) | **600.** Nr. 4 (M Gorges) | **1205.** 28 (Kirchhoff) | **1668.** 48-53 (ThFischer). **1686.** 183-85 (ThFischer) | **1787.** 458-62 (JRedlich)
— —: Schriftformel i. röm. Provinzialprozess. L., Fock. **44.** 597 | **1805.** 530-33 (LWenger)
Parzer-Mühlbacher: Photogr. Unterhaltgsbuch. B., Schmidt 05. **45.** Lit. 32 (B.) | **73.** 50 (AR.) | **341.** 317 | **412.** Nr. 46 (HM.) | **439.** 188 (Hauberrisser) | **906** a. 45 | **1589.** 128 (S.)
Pascal, Bl: Gedanken. L., Diederichs 05. **1136.** 572-74 (CDecurtins) | **1907.** $^{2}/_{3}$ (E.vFilek)
— —: Pensées, h. LBrunschvicg. P., Hachette 04. **889.** Nr. 1 (GRausohoff)
— C: T. Lucreti Cari de rerum natura liber primus. R., Soc. editrice Dante Alghieri 04. **1289.** J. 1904. Nr. 25 (HSchröder)
— —: Morte e resunezione in Lucrezio. Tur., Loescher 03. **1586.** Nr. 7 (OWeissenfels) | **1289.** J. 1904. Nr. 25 (HSchröder)
— —: Sul carme De ave Phoenice attribuito a Lattanzio. Neap., Stab. Tipgrafico della R. Università 04. **1585.** Nr. 12 | **1586.** Nr. 7 (CW.)

Digitized by Google

Pascal, E: I grappi continui di trasformazioni. Mil., Hoepli 03. **133.** 74 (Gkowalewski)

— GW: A study of Quintus of Smyrna. Chic., Univ. Press 04. **1585.** Nr. 38 (WWeinberger) | **1586.** Nr. 36 (AZimmermann)

Pasche, O: Standp. d. mod. Roentgentechn. **1583.** 344

— V: Schloss Valeria b. Sitten. Genf, Eggimann 04. **211.** 267 [**200.** 684 (Oder)]

Pascher, K: Lokalbahnwes. i. Oesterr. W., Hölder 04.]

Paschkis, H: Kosmetik f. Aerzte. Ebd., 05. **73.** 19. J. 1008 (n) | **294.** 31 (Zernik) | **412.** Nr. 47 | **517.** 38 (Hoffmann) | **818 a.** 1098 (Düring) | **906.** 255 (HMüller) | **1211.** 191 (Pinkus) | **1212.** 122 (z.) | **1251.** 133 (Chrzelitzer). **1268.** 72 (L.) | **1403.** 30 (Buschke) | **1573.** 791 (Gumpert). **1579.** 240 (Joseph) | **1580.** 1501 (Kopp) | **1582.** 517 (Bandler) | **1642.** 312 (Scholtz)

Pascholy, P: Aufgab. üb. d. religiös Unterrichtsstoff. 1. H. L., Engelm. 05. **1695.** 721-23 (Adonas)

Pascoli, J: Paedagogium. Carmen praemio aureo ornatum. Amst., Müller. **1586.** Nr. 4 (HDraheim)

Paslack, HE: Exeget. z. Math. 6, 9-13 u. Luk. 11, 2-4. Str., Heitz 05. **891.** Nr. 9 (EScharer) | **1631.** 430 | **1063.** 231 (Brückner)

Passarge, F: Präpar. z. 40 Kernlied. u. 10 geistl. Liedern. **1283.** 12. J. 676 (GM.)

— L: Dalmatien u. Montenegro. L., Elischer 04. **38.** 4. J. 211 (Kaiser) | **214.** Nr. 47 (AW.) | **585.** 87. B. 35 (Gn) | **965.** 55 (EGallina) | **1283.** Nr. 10 (Rost) | **1668.** 143 (OBilharz) | **1686.** 243 (KHassert)

— L: Aus Spanien u. Portugal. 2. A. Ebd., 05. **1668.** 80 (ThFischer) | **1686.** 650 (KSapper)

— S: Kalahari. B., Reimer 04. **400.** 289-92 (Keilhack). **585.** 87. B. 178 (HSinger) | **586.** 849-52 (EMeyer) | **821.** 319 (KDove) | **1205.** 203 (FHahn) | **1288.** 282-85 (Klautzsch)

Passer, Axel: Claudia Porticella. L., Schalscha-Ehrenfeld 05. **725.** 122. B. 163 (MFuhrmann)

Passerini, GL: Strenna dantesca. Flor., 02. **216.** 319 (A Franz)

— —, u. C **Mazzi**: Un decennio di bibliografia dantesca. 1891-1900. Mail., Hoepli 05. **412.** Nr. 27 (KV.) | **889.** Nr. 16 (BWiese) [Sander.]

Paessler, J: Malettorinde. B., FAGünther 05. **821.** 318]

— —: Dtsche. Versuchsanst. f. Lederind. **1642.** 432 (Roth)

Passon: Beurteilg. d. landw. Hilfsstoffe. **1560.** 70

— M: Bekömmlichk. d. gebr. Futtermittel. **415 a.** 432 (Eichloff) | **1560.** 280 | **1855.** 154 [**1427.** 18. J. 225]

— —: Beurt. n. Begutachtg landw. wichtig. Hilfsst.]

— —: Praxis d. Agrikulturchemik. **439.** 1151 (König) **439 a.** 571 (R.)

— —: Katech. d. Agrikulturchem. **1065.** 128 (EH.)

Passow, A: Verletzgn. d. Gehörorg. Wiesb., Bergm. **141.** 64. B. 209-10 (Grunert) | **420.** 225 (Brieger) | **450.** 714-16 (Siebenmann) | **517.** 662 (RMüller) | **818 a.** 1178 (Rud Rudloff) | **906.** 330 (Lennhof) | **1099.** 441 (Katz) | **1130.** 219 (Urbantschitsch) | **1141.** 348 (Thiem) | **1779.** 49. B. 395 (Röpke) | **1297.** 182-84 (Stolper) | **1580.** 612 (Bezold). **1582.** 325 (Imhofer) | **1755.** 528 (Wassmund) | **1877.** 546 (H.)

Pasteur, L: Gesch. ein. Gelehrt. v. ein. Ungelehrt. Str., Heitz. **185.** 133 (Marcuse)

Pastor, L: Acta inedita historicum pontificum romanorum illustrantia. I. Freib., Herder 04. **1264.** 517 (A Meister)

— —: Gesch. d. Päpste. II. 3. u. 4. A. Ebd., 04. **68.** 192 (JMüller) | do. II., II. 3. u. 4. A. **412.** Nr. 33 (F Schneider) | do. II. 3. u. 4. A. **882.** Nr. 13 (AStarzer). **1264.** 71 (APieper) | **1325.** 144 (WMartens)

— —: Ungedruckte Akten z. Gesch. d. Päpste. Ebd., 04. **68.** 288 (JMöller) | **216.** 407 (N'aulus) | **661.** 847 (L Pfl.) | **986.** 304-9 (GWolf) | **1571.** 121

— CP: Documentos Cervantinos hasta ahora inéditos. I. Madrid, 97. **1811.** 365-75 (WvWurzbach)

Pastor, W: D. Erde i. d. Zeit d. Menschen. L., Diederichs 04. **1205.** 149 (AVierkandt)

— —: G. Fechner u. d. Weltanschaug. d. Alleinslehre. B., Weidm. **179.** Dez. 442 (FLüdtke) [Meyer)]

— —: Homer, B., Goeschl. & Loeffl. **477.** 1183 (RM)

— —: Novalis. Ebd. **477.** 1183 (RMMeyer) **1906.** $^{30}/_{12}$ (Sch.)

Paszkowski, W: Leseb. z. Einführg. i. d. Kenntnis Dtschlds. u. s. geistig. Lebens. B., Weidmann 04. **412.** Nr. 3 (VH.) | **1656.** 49 (Str.) [122 (Bucherer)]

Patentanmeldung unt. d. intern. Vertrag. d. D. R. **1644.**]

Pater, W: Plato u. d. Platouismus, tr. HHecht. J., Diederichs 04. **412.** Nr. 5 (OJ.) | **841a.** 445 (ADrews) | **1064.** 169 | **1537.** II. 729 (AD.) | **1585.** Nr. 49 (GSchneider). **1586.** 21. B. Nr. 49 (HNohl jr.)

— —: D. Renaissance, tr. WSchölermann. Ebd., 04. **986.** 313-14 (Kohfeldt) | **1009.** II. 295 (Strunz)

— —: Griech. Studien, tr. WNobbe. Ebd., 04. **412.** Nr. 28 (TS.) | **1289.** Nr. 12 (Bruncke) | **1907.** $^{15}/_{1}$. (FrzBlei)

Paton, LA: Studies in the fairy mythology of Arthurian romance. Bost., Ginn 03 **1680.** 37-40 (WGolther)

— St.: Psychiatry. 417. 876-79 (Farrar) | **1587.** 255 (Weygandt) [139 (KJentsch)]

Patria, B.-Schöneb., B.-V. Hilfe. **215.** 608 (WB.) **357a.**]

Patrucco, CE: La storia nella leggenda di Griselda. Saluzzo, Bovo e Baccolo 01. **886.** Nr. 3, 4 (GWidmann)

Patrum Apostolicorum opera, ed. OdeGebhardt. AdHarnack, ThZahn. 5. Ed. L., Hinrichs 06. **1585.** Nr. 50 (ENestle)

Patsch, C: Archäol.-epigr. Untersuchgn. z. Gesch. Dalmatiens W., Gerold's S. 04. **1289.** Nr. 25 (PW.)

— —: Sandschak Berat i. Albanien. W., Hölder 04. **1205.** 170 (WGötz) | **1289.** J. 1904, Nr. 25 (PW.) | **1585.** Nr. 7 (FHaug) [d. Kraft. **1171.** 62]

Patschke, A: Lösg. d. Welträtsel d. d. ein. Weltges.]

Patuschka, A: Unterrelign. üb. d. I.-III. Hauptstück d. luther. Katechismus. L., Wunderlich. **600.** Nr. 22 (W Ott) [721 (LBöhme)]

Patzak, B: Fr. Hebbels Epigramm. B., Duncker 02. **1657.**]

— JV: Schule u. Schülerkraft. W., Pichler 04. **1800.** 156-61 (HJanuschke) | **1906.** $^{26}/_{7}$. (LFleischner)

Paetzolt, F: Adnotationes criticae ad Lucianum imprimis pertinentes. Progr. B., 05. **1289.** Nr. 21 (KBürger)

Paeuer, K: D. Kampf um Wohlfahrt. L., Dieter. **882.** Nr. 2 (-t.) | **1136.** 651 (Beck)

Paues, A: A 14th century English biblical version. Camb., Univ. Press 04. **412.** Nr. 12 (CRGregory) | **887.** Nr. 3 (ENestle)

Paukert u. **Wilner**: Ungarisch. Schl.-Heft. W., Seidel 05 **1190.** 71. B. XXXV (RUngermann) | **1380.** I. 56 (W . . . l.). **1800.** 611-12 (FKemény) [**916.** 255 (Warneck)]

Paul: Abessinien u. d. ev. Kirche. Dr., Ungelenk 05.]

—: Was tut d. evangel. Dtschld. f. s. Diaspora? L., Strauch. **809.** 509 (Str.)

— C: Mission i. Deutschsüdwestafrika. Dr., Ungelenk 05. **1294.** 267 (ASteinmetz)

— —: Mission i. uns. Kolonien 3. H. Ebd. **622.** Nr. 38 (W.)

— G: D. österr. Gerichtsarzt. W., Deuticke 04. **432.** 134 | **1221.** 538 (A.) | **1502.** 98 | **1574.** 68 | **1575.** 914 (n.). **1579.** 887 (Strassmann) | **03.** **1173.** 280 (WSchoenichen)]

— —: Lehrb. d. Somatologie u. Hygiene. W., Deuticke]

— H: A History of Modern England. Ld., Macmillan 05. **1283.** Nr. 10 (AZimmermann)

— M: Für Herz u. Gemüt der Kleinen. L., Wunderlich 04. **318 b.** 26 (JBerndt) | **600.** Nr. 22 (WOtt) | **893.** 130 (HGrosse) | **1263.** 12. J. 532 (GM.) | **1809.** 341 (Heine)

Paulcke, W: D. Skilauf. Freib., Wagner 05. **38.** 4. J. 184 (Madlener) **631.** 349 (Düll) | **913b.** 163 (vRotberg). **918.** 9 (HHess)

Paull, G: Gainsborough. Biel., Velh. & Klas. 04. **882.** Nr. 18 (JNeuwirth) | **1904.** $^{26}/_{9}$. (ASchlossar)

— —: Gemälde alt Meister i. brem. Privatbesitz. Brem., Leuwer 05. **1177.** XI. 17 (EN.)

— R: Synthese d. Azofarbstoffe. **439a.** 7 (Karell)

Digitized by Google

Pauli, W: Wandlgn. i. d. Path. durch d. Fortschr. d. allg. Chem. **1574.** 550-51 (Bechhold)

Paulsen, Fr.: Einleitg. i. d. Philosophie. S, Cotta 04. **882.** Nr. 6 | **1263.** 12. J. 525 (GM)

— F: Hdb. d. Dischtums i. Auslande. B., DReimer 04. **1793.** 352 (MBroesike)

— —: Höh. Schul. Dischlds. Br., Vieweg 04. **829.** 65-67 (Sakmann) | **882.** Nr. 7 (MWolf) | **1258.** Aug. 254 (Z.). **1585.** Nr. 2 (AMesser) | **1586.** Nr. 38 (PCauer)

Paulus, N: D. dtschn. Dominikaner i. Kampfe geg. Luther. Freib., Herder 03. **1225.** 243 (GLiebe) | **887.** Nr. 5 (Thimme) | **1234.** 422-24 (JNiedermayr) | **1704.** 96. B. 102-4 (OClemen) | **1832.** 133-37 (Hurter)

— —: Luther u. d. Gewissensfreiheit. M., Volksschr.-V. 05. **887.** Nr. 43 (DWalther) | **1724.** 476-77 (EFr.). **1832.** 704-5 (Cladder)

Pauly, A: Aphorismen. M., Müller 05. **1904.** $^{24}/_{4}$ (RFürst)

— M: Feuerbest. **135a.** I. 357 (Fürst)

— —: Hdb. d. Geflügelzucht. **1902.** 96 (KB)

Pauser, A: Elektrizit. als Bewegg. **1800.** 576 (HKleinpeter)

Paust: Physik, Chemie u. Mineralogie. Bresl., Hirt 04. **690.** 106 (AHaeffs)

Payen-Payne, V: L'âme de Beethoven, p. PCoeur. Ld., Macmill. 00. **1371.** XII. 568 (HCointot)

Payne, EJ: Colonies a. colonial federations. Ebd., 04. **1205.** 136 (AZimmermann) | [(Pagel)]

— JF: Engl. Med. in the anglosaxon times. **1579.** 1281 |

Payon: Histol Unterrichtsmeth. d. Nervensyst. **1573.** 1375

Payot, J: Erziehg. d. Willens L., Voigtländ. **866.** 9 (dt.)

— —: La croyance. **1263.** 357-58 (EM.)

Paez, P: Historia Aethiopiae. I. u. II. h. CBeccari. R., de Luigi 05. **889.** Nr. 46 (FPraetorius)

Paz de Borbon: Buscanda las huellas de Don Quijote. Freib., Herd. **334.** 159-60 (BRingseis) [gartner)]

—: Poesias. Ebd., 04. **1376.** 68. B. 105-7 (ABaum-)

Peabody, FG: Charakter Jesu Christi. Giess., Ricker 05. **214.** Nr. 184 (RFM.) | **887.** Nr. 31 (RSteinmetz) | **1226.** 55 (Eisen) [hoff. Ebd., 03. **882.** Nr. 6 (K.))

— —: Jesus Christus u. d. soziale Frage, tr. EMüllen-)

— —: Religion e. Gebildet. Ebd., 05. **214** Nr. 184 (RFM.). **412.** Nr. 48 | **887.** Nr. 42 (GDaxer) | **1122.** 59 (GT.). **1226.** 55 (Eisen)

Peake, AS: Problem of Suffering in the Old Testament. Ld., Bryant 04. **889.** Nr. 10 (ABertholet)

Pécaut, P: Eléments de philosophie morale. P., Garnier frères 05. **357a.** 22-24 (EStaudinger)

Pêcheux, H: Électricité **1659.** 43 (Danneel)

Peckert, HM: Lokalanaesthes. **1144.** 383 (Parreidt)

Peckham, E: Inst. u. Gew. d. solit. Wesp. **399.** 223 (Knoche) | **1288.** 90 (vHanstein) | **536.** 93 (Schuster)

Pedantius, h. MSmith. L, Harrassowitz 05. **412.** Nr. 27 (C.)

Pehersdorfer, A: D. Wichtigste a. d. dtschn. Literatur. W., Pichler **1781.** 218 (IM.)

Peip, Ch: Taschen-Atlas. S., Dtsche. V.-A. 04. **412.** Nr. 32 | **585.** 87. B. 67 (S.) **1129.** 600 (AF.) | **1800.** 117

Peiper: Tier. Parasiten. **1573.** 638 (Zinn)

— E: D. Arzt. **449.** 206 | **517.** 1003 (Esch) | **818a.** 1405-6 (Edens) | **906.** 387 (Siefart) | **906a.** 564 | **1141.** 349 (Thiem). **1221.** 2341 (Ellmann) | **1580.** 2434 (M.

— O: Augenschnssverletzg. B. **388.** 253

Peiser, FE: Stud. z. or. Altertumskde. **1009.** II. 4810

— H: Hdb. d. Testaments-R. m. zahlr. Beisp. u. Formularen. B., Guttentag 02. **1504.** XLVI. 209-20 (Keidel)

Peisker: Differ.-Diagn. v. verheilt. Beckenfraktur. Bresl., 04. **396.** 336 (Deutschländer)

— M: Severus v. Antiochien. H., Wischau & Wettengel 03. **1639.** 631-35 (vKrüger)

Peithmann, EdH: Biographia antiqua. **1009.** 153 (Stadler)

Pelet-Narbonne, v: D. grosse Kurfürst. B., Behr. **913.** 3608-11 (Antw. d. Verfass. auf Rezens.) | **913 b.** 441-44)

— —: Erzieher d. prenss Heeres. **1731.** 544 [(Roessel,)]

— —: Gesch. d. brandenburg.-preuss. Reiterei. B., Mittler & S. **913.** 2791-96 (vHissing) | **1731.** 542

Pelet-Narbonne, v: D. Kavalleriedienst im Kriege. II. Tl. Ebd., 03. **1190.** LXIX, S. XLIX (Bdt.)

— —: Kavallerie-Unteroffizier im inner. Dienste d. Eskadron. 3 A. Ebd. 04. **1190.** LXX, S. XXXIV (Bdt.)

Pelizza, A: Chimica dellasostanze coloranti. **439.** 1113 (Gigli) [giuridico. R., 03. **140.** 19. B. 619-20 (Labandt)]

Pellegrino, L: Diritto di Necessità nel Costituzionalismo]

Pellehn, G: Lunarium z. geograph. Darstellg. d. Erd- u. Mondbahn. B., Reimer 05. **66.** 285 (HF)

Pellet, Ch: „Grund u. Boden", „Grundeigent. u. Erbpacht", „Bauer, Grundeigent. u. Grundschuld". „D. Bauer unt. d. Herrschaft d. fr. Grundeigent.". Starnb., S.-V. **1524.** 125-26 (Emele)

Pellissier, G: Etudes de littérature et de morale contemporaines. P., Cornely 05. **412.** Nr. 38 | **1680.** 29. B. 62-66 (WKüchler)

— G, et M **Boudois**: Morceaux choisis du XI. au XX. siècle. P., Delagr Cours élémentaire - moyen - supérieur. **1289.** Nr. 6 (BRöttgers)

Pellnitz, M: Lithograph u. Steindrucker. L., Bange. **1598.** Nr. 23, S. 764 (FSchnotter)

Pelmann u. Finkelnburg: Vermind. Zurechngsfähigk. Bonn, Röhrsch. & Ebbecke. **326.** 328-32 (Sichart) | **1798.** 37. B. 470 (Schultze) [**1263.** 12. J. 665-67 (EM.)]

Pelt, JB: Hist. d. l'anc. Test. **1263.** 12. J. 526 (EM.).]

Peltrisot, CA: Graine chez les Ericacées. **394.** 98. B. 619 (Vidal)

Peltzer, A: Anthoni, d. Meister v. Ottheinrichsbau z. Heidelb. Heid., Winter 05. **412.** Nr. 47 (GG.) | **889.** Nr. 49 (A.vOechelhaeuser) | **853.** N. F. 17. J. 151 (M Bach) | **1890.** 247-48 (ThHampe)

— —: Albr. Dürer u. Friedrich II. v. d. Pfalz. Str., Heitz 05. **1890.** 173-74 (ChRauch)

— —: Malweise u. Stil in d. holländ. Kunst. Heid., Winter 03. **882.** Nr. 14 (JNeuwirth)

Pelz, A: Geologie d. Kgr. Sachsen. L., Wunderlich 04. **66.** 21 (HMeisig) | **865a.** 44 (GL.) | **1173.** 518 (JRuska)

— —: Geologie d. Heimat. Ebd. **1173.** 431 (Peters)

Pemsel, J: Monsignore Dominikus Ringeisen, Superior in Ursberg Ursb., S.-V. 04. **216.** 343 (S.) | **1376.** 103

Peña, B: A la immaculada Concepcion de Maria. Freibg., Herder 04. **334.** 392-94 (BRingeis)

Penck, A: Neue Karten u. Rel. d. Alpen. **38.** 4. J. 184 (Ampferer) | **329.** 64-65 (Götz) | **400.** 527 (Gagel) | **412.** Nr. 12 | **889.** Nr. 36 (WGötz) | **913 b.** 225 (vRotberg). **1205.** 29 (EHammer) | **1380.** 170 (U.vHaardt)

— u. **Brückner**: Alpen i. Eiszeitalter. **400.** 32-40 (Gagel) | **631.** 359 | **1449.** 261-66 (OAmpferer)

— — u. **E.Richter**: Glazialexkursion in d. Ostalpen. W., 03. **1205.** 98 (Hess) [**376.** 53]

Penegal, OE.: Ist die Kultur ein Fluch oder ein Segen?

Penella, G: Il nuovo regolamento di esercizi. R., 05. **913 b.** 434 (vGraevenitz)

Penning, L: Kolonist v. Südwestafrika, tr. GPiepersberg. B., Zillessen 04. **145.** 551 (HServus)

Penschke, FJ: Jesus Christus' Rettg. u. Ruhe. Grosslichterfelde-Berlin, Runge 04. **887.** XXV. Nr.46 (RStade)

Penta: La simulazione della pazzia. 3. A. Nap., Perrella 05. **124.** 21. B 186 (PNücke) | **1796.** 463 (Nücke)

Pentz u. **Borgmann**: Gewinng. d. Kiefernsam. f. d. Preuss. Staatsforst. **514.** 51-52 (E.)

Penzias, A: Metaphysik d. materialist. Geschichtsauffassg. W., Stern 05. **1598.** 24. J. Nr. 10, S. 337-40 (A Pannekoek | **1704.** 96. B. 98 (E.)

— —: Metaphysik. W., Rosner 05. **1823.** 665 (Masaryk)

Penzig, O: Contrib. alla storia della botan. **712.** 36. B. 18

— — e **C.Chiabrera**: Piante aerofile. **712.** 34. B.

— R: Z. Kulturkampf d. Schule. B., Simion 05. **357a.**

— —: Massenstreik u. Ethik. **1097.** 914 [77 (JUnold)]

Penzoldt: Klin. Arneib. **1583.** 155 (Paschkis)

— F: Lehrb. d. klin. Arzneibhdlg. **1618.** 462 (Rosin)

Pepper, ChM: Pan-american Railway. Wash., Gov. Print. 04. **1205.** 133 (KSapper)

Digitized by Google

Peppert, F: 5 Zyklen Fastenvorträge. Graz, Moser 04. **600.** Nr. 6 (ADouders) [Nr. 16 (AESchönbach)]

Perdisch, A: Laubacher Barlaam. Marb., Elwert 04. **882.**

Perels, E: Kirchl. Zehnten i. karoling. Reiche. Diss. B., Ehering 04. **986.** 159-61 (HImhof)

Perlati, A.v: Finsternis u. ihr Eigent. S., Lutz. **408.** 814 (JPG.) | **725.** 121. B. 548 (MFuhrmann) | **1240.** 273 (A.) — Kv: Bittersüss. B., Fleischel 05. **1110.** Dez. 409 (A Bartels) | **1432.** Okt. 360-61 (Clusse)

Pergameni, H: Histoire génér. de la littérat. franç. 2. A. Brüssel, Lebègue 03. **1289.** Nr. 4 (CFriesland)

Périer, J: Vie d'Al-Hadjdjadjibn Yousof. P., Bouillon 04. **412.** Nr. 16 (Reckendorf)

Perikopenbuch. **472.** 284 (JWendling)

Périsse, L: Les carburateurs. **469.** 383 (Pfitzner)

— R: Chauffage d. habitat par caloriféres. P., Gauth.-Vill. **469.** 822 [775 (Danneel)] | **660.** 88)

Perkin, FM: Electrochemistry. **1647.** 512 (Ostwald) | **1659.**)

Perkins, EM: The expression of customary action or state in early Latin. Diss. Wash., 04. **889.** Nr. 7 (M Niedermann) | **1586.** 21. B. Nr. 47 (HBlase)

— J: Fragm. Hor. Philippin. L., Borntraeger. **394.** 98. B. 69-71 (Mez)

Perle, F: Voici u. voilà. Halberst., 05. **412.** Nr. 28 | **875.** 85. H. 113 (GStrien)

Perles, F: Gebet d. Judentums. Fr., Kaufmann 04. **887.** Nr. 26 (Fiebig)

Pernauhm, FG: D. junge Kurt. **702.** 890-93 [**646**)

Pernerstorfer, E: Fr. Schiller. W., Brand 05. **1556.** V.)

Pernet, G: Syphil. u. nichtsyphil. Hautaffekt. **1082.** 576 — —: Diff.-Diagnos. of syphil. affect. of the skin. **1573.** 1318 | **1580.** 71 (Jesionek)

Pernice, A: L'imperatore Eraclio. Fl., Galletti & Cocci 05. **412.** Nr. 42 (EGerland)

Pernot, A: Enseignement par l'aspect. Essling., Schreiber. **1681.** 422-27 (KGlaser) | **165.** 114. B. 230 (FKalepky)

Pernwerth v. Bärnstein, Fr: Dampfschiffahrt a. d. Bodensee. L., Deichert N. 05. **412.** Nr. 7 (Coermann) | **1009.** IV. 347 (Z.) [P. **389.** Ref. 480 (Negri)]

Perquis, J: Bacille d'Eberth dans le sang des typhiques.)

Perrenot, J: Dangers du sublimé en inject. intraurèr Lyon. **406.** 599 [**703.** 252 (HFischer)]

Perrett, W: Story of King Lear. B., Mayer & M. 04.)

Perrier: Les Criminels. Ill. Lyon. Storck. **124.** 18. B. 370-72 (PNäcke) | **702.** 852 [10 (ThLenschau)]

Perrin, B: The rehabilitation of the rameues. **1585.** Nr.) — T: Etude de droit comparé. Genf, Georg. **550.** 05. B. 470-76 (Fing-r)

Perrot, C de: Kriegführg. i. Hochgebirge. Bern, Haller 05. **1129.** 493 (KH.) | **1380.** 166-67 (B. . . . .)

— E: Le Kospo poison des Sakalaves. **712.** 34. B. 79

— —: Le Menabea venenata, caract. et posit. syst. **712.** 34. B. 79 [pharm. de Paris. **73.** 548 (Hch.)]

— —: Trav. du labor. de mat. méd. de l'écol. sup. de[

— —, et P.**Gueria**: La didière de Madagascar. **712.** 34. B. 79

— —, et E.**Lelèbre**: La Kinkeliba. **712.** 34. B. 79

— G: Histoire de l'art dans l'antiquité. P., Hachette 03. **1234.** 929 (JNäf) | **1585.** Nr. 52 (LCurtius)

Perry, J: Drehkreisel. L., Teubn. 04. **590.** 461 (HMenzel) | **1171a.** 446 (BWieleitner) | **1288.** 115 (PR.) | **1584.** 238 (Körber) | **1741.** 333 | **1789.** 28 (EBose) | **1790.** 244 (Poske) | **1800.** 491 (Kleinpeter)

— —: Prakt. Mathematik, tr. GLenke. Darmst.-W., Techn. V. 03. **1907.** $^{15}/_{12}$ (RNathorp)

Perscheid, N: Photogr. i. natürl. Farben. **838a.** 1. 109

Persichetti, N: La via salaria nel circondario di Ascoli Piceno. R., Accademia dei Lincei 04. **882.** Nr. 20 (J Wittik)

Persii Flacci Saturarum Liber, h. SConsoli. R., Loescher 04. **889.** Nr. 19 (FrVollmer) | **1586.** Nr. 28 (RHelm)

Persius, Flaccus: Le satire illustrate con note ital., h. F Ramorino. Tur., Loescher 05. **1289.** Nr. 22 (JSorn). **1585.** Nr. 30 (CHosius) | **1586.** Nr. 28 (RHelm) | **1289.** Nr. 26 (JSorn) | **1585.** Nr. 41 (CHosius)

Persuhn, W: Hilfsbuch b. Revision u. Leitg. e. Postamts. 7. A. **1291.** 306

Perter Bey: Unter Graf v. Haeseler. **710.** 108 (vS.)

Perthes, O: Gedächtnisstoff i. Religionsunterr. Biel, Fischer 03. **880.** 209-10 (HBachmann) | **1294.** 491 (W Koppelmann) [04. **1234.** 920 (PF.)]

Perzager, M: Maria Magdalena. 2. A. Innsbr., Rauch)

Perzynski, F: Weltstadtseelen. **702.** 893

Pescadore, G: D. Wahlschuldverhältnisse. M., Beck 05. **412.** Nr. 48 | **425.** 25. B. 4-6 (Schneider) | **1292.** Nr. 9 (SSchultzenstein) | **1651.** 35. B. 257-58 (Krückmann). **1715.** 691 (Freudenthal) [**694.** 19. J. 499 (LZeller)]

Pesch, Ch: Praelect dogmaticae. Freib., Herder 03.) — —: Theolog. Zeitfragen. 2. u. 3. Folge. Ebd., 02/03. **412.** Nr. 34 (HStephan) | **1294.** 21 (ATitius)

— H: Lehrb. d. Nationalökonomie. Freib., Herder 05. **135a.** 264 (Fürst) | **216.** Nr. 42, S. 329 (Walter) | **334.** 520-27 (Grupp) | **363.** 264 (NLKroidl) | **412.** Nr. 34 | **473.** 485 (EdB) | **600.** Nr. 12 (JAMeyer) | **719.** 95 (WEßermann) | **1171a.** III. 62-63 (Voller) | **1262.** 301-4 (Fink) **1376.** 206-8 (VCathrein) | **1832.** 546-48 (Hofmann)

Pesendorfer, F: V. Donaustrand ins heilige Land. Linz, Pressvereiu 05 **68.** 268 (Schleimer) | **600.** Nr. 11 (H Hemme) | **882.** Nr. 9 (Bl.) | **1376.** 68. B. 352 | **1894.** II. 143 (KLandsteiner)

Peshitta Psalter according to the west Syrian Text, H WEBarnes. Cambr., Univers. Press 04. **1283.** Nr. 9 (GHoberg) [Feesche 03. **895.** IX. 120)

Pessler, M: D. Pfarrhaus zu Sottrum 1813. Hann.,) — P: Z. Feststellg. d. Geisteszust. d. Beschuldigt. Br., Meyer 05. **417.** 465 (Liebetrau) | **425.** 24. B. 371 (Gerland) | **1580.** 1449 (Weber)

Pestalozza, AGraf v: Begriff d. Mentalreservat. i. Sinne d. § 116 BGB. M., Schweitzer 04. **352.** 132 (B.) | **425.** 24. B. 111 (Biermann) | **1292.** Nr. 10 (Isay) | **1724.** 145 (EFr.) | **1808.** 374 (Rönnberg)

Pestalozzi, J: Persönl. religiös. Bewusstsein. **1137a.** 821-22 (s.)

— —: Vertiefte Gottes-, Welt- u. Selbst-Erkenntnis. S., Kiehmann 02. **887.** Nr. 13 (Winter)

— K: D. Zürcher Kirchenput. **1831.** 265 (Farner)

Peter, H: Physikal. Monatskonsp. Ser. I. Nr. 1-5. B., Peter 04. **882.** Nr. 15 (ThHartwig) [**1804.** 373-77 (USmtz))

Peterka, O: Wasserrecht d. Weistümer. Pr., Koch 05.)

Peters: D. neuen Arzneimittel. **455.** 180 (Port) | **717.** 287. B. 223 (Dippe) | **1558.** 15 (Meissner) [**544** (Adler)]

— u. **Hauri**: Z. Orientiegg. f. Aerzte u. Kranke. **1582.**

— —: Davos. **434.** 872 (Lohnstein) | **1212.** 252 | **1573.** 1231

— C: England u. d. Engländer B., Schwetschke 05. **19.** 241 (S.) | **215.** 4 (Ec.) | **357a.** 86-87 (FTonnies) | **412.** Nr. 21 (CSeefeld) | **466.** Dez. 336-41 (RStratz) | **530.** Nr. 16, S. 243-46 (RBeune amRhyn) | **585.** 87. B. 65-67 (AKirchhoff) | **710.** 491-93 (Hildebrandt) | **882.** XIII. Nr. 22 (L Gall) | **889.** Nr. 18 (ThLorenz) | **1260.** 58-60 (LWilser). **1556.** Nr. 7 (Sieger)

— —: Im Goldland d. Altertum. **1009.** II. 340 (O.)

— E: D. Wahrh. üb. d. 3. Geschlecht. **702.** 845 52

— JB, u. A.**Gottschalk**: Lehrgang d. franz. Sprache f. kaufmänn. Schul. L., Neumann 05. **1289.** Nr. 13 (Bahrs)

— JP, u. H.**Thiersch**: Painted Tombs in the Necropolis of Marissa, h. SACook. L., Palestine Exploration Fund. 05. **891** Nr. 21 (EScharer)

— M: Entwicklg. d. dtschn. Rechtsgesch. J., Fischer 05. **214.** Nr. 33 (ANeumann) | **412.** Nr. 44 | **655.** 771-74 (R Melchior) | **719.** 398 (FSchneider)

— N: Grundsätzl. Stellg. d. kathol. Kirche z. Bibelforschg. Pad., Schöningh 05. **1136.** 652 (Kuonrath) | **1264.** 538 (CHolzhey)

— —: Liber Jesu Filii Sirach sive ecclesiasticus Hebraice. Freib., Herd. 05. **68.** 319 (NSchlögl) | **600.** Nr. 22 (ASchulte) | **882.** Nr. 13 (NSchlögl) | **887.** Nr. 35 (E

Digitized by Google

Nestle) | **890.** 454 (Perles) | **1283.** Nr. 11 (PVetter) | **1394.** 359 (-ng.)

Peters, R: Z. qualit. Analyse f. Zollbeamte. **1858.** 63 (u.)

— Th, M.**Salomon,** O.**Meyer:** Chemische Experimente. II., Gebauer-Schwetschke 03. **1749.** 205-7 [227-29 (Piper)| — W: Farbenempfdg. d. Netzhautperiph. **1798.** 39. B.)

Petersdorff, Hv: Friedrich d. Grosse. B, Hofmann 02. **1501.** 260-63 (WLippert)

Petersen: Ansiedlgsgesetz. **1494.** 643 (vBrockhusen)

— E: Comitium, Rostra, Grab d. Romulus. R., Loescher 04. **889.** Nr. 24 (ORichter) | **1585.** Nr. 23 (REngelmann). **1586.** Nr. 22 (AS.)

— —: Trojana dak. Kriege nach d. Säulenrelief erzählt. II. L., Teubn. 03. **1585.** 24. B. Nr. 48 (I.Holzapfel)

— J: D. Alkohol. **1550a.** 314 [**477.** 1113 (KBerger)|

— —: Schiller u. d. Bühne. B, Mayer & Müller 04.|

— —: C. P. O. f. d. Dtsche. Reich. 5. A. I. Lahr, Schauenburg 04. **250.** 725-28 (Peters) | **412.** Nr. 5 (N.). **1292.** Nr. 5 (Betzinger) [(FKonstmann)|

— —: Korsitz Lind. Garding, Lühr & Dirck. **613.** 260)

— —: Willensfreiheit etc. M., Lehmann 05. **44b.** 380. **214.** Nr. 167, S. 145-47 (JUnold) | **308.** 228 (M-r) | **952.** 120-21 (Ofner) | **1239.** 660 (Bozi) | **1297.** 400 (Schultze). **1580.** 1644-46 (Weygandt) | **1830** 263 (GRadbruch)

— M: Ges. betr. d. Gründg. neuer Ansiedlg. **1492.** XIII. 561 (Mahraun [(Pfease)|

— MG: How to know wild fruit. N.Y. **394.** 414 (Tre-|

Peterson-Kinberg, W: Mod. Teerdestillat. **1642.** 47 (Russig)

Petit: Syphilis, nourrices et nourrisson. Lyon, 04. **406.** 1007

— et **Borne:** Man. prat. de bactér. **1279.** 65 (Ficker)

Petőfi, A: Poet. Werke. Bresl., Schottlaender. **1179.** Juli 139 (AH.)

Petrakakes, DA: D. Toten i. Recht. L., Deichert 05. **44b.** 199 | **68.** 354 (Lex) | **412.** Nr. 6 | **425.** 24. B. 209 (Frantz) | **1264.** 380 (KLübeck) | **1504.** 463-66 (Stengel). **1724.** 3. F. XIV. 436 (Erb.) | **1805.** 538-41 (BKübler)

Petrarca, Fr. nel. VI. anniversaréo dalla sua nascita. Arezzo, Cristelli 04. **886.** Nr. 3, 4 (KVossler)

— —: Le rime secondo la revisione ultima del poeta etc., h. GSCozzo. Fl., Sansoni 04. **886.** Nr. 3, 4 (K Vossler)

— —: „Sonette u. Kanzonen", tr. BJacobson. L., Insel-V. 04. **477.** 916-17 (OHauser) | **886.** Nr. 3, 4 (KVossler)

— —: Poetische Briefe in Versen, tr. u. h. TFriedersdorff. H., Niemeyer 03 **886.** Nr. 3, 4 (KVossler)

Petraris, K: Lehrb. d. neugriech. Volks- u. Umgangssprache. Heid., Groos 03. **882.** Nr. 2 (hb.) | **890.** 23-24 (F|

Petrén, A: Paranoia querulans. **1581.** 488 (Buch) [Perles)|

— —: Analys. of c. 800 fall af Kronsinnessjukdam. Ups. **417.** 643 (Gaupp)

Petrenz, A: Ostpreuss. Dichterb. Dr., Reimer 05. **214.**

Petri: Landeskde. **1560.** 21 [Nr. 14 (-tz-)|

— : Landw. Versich.-Wes. **1564.** 348 [

— u. **Giesseler:** In welcher Weise hat d. Rechenunterr. d. Fortbildgsschule d. Bedürfn. d. prakt. Lebens zu berücksichtigen? Hildenbach, Wiegand 04. **404.** 562-63 (Genauck) [Ebd. **690.** 156 (AHaeffs)|

— —: Rechenunterr. i. d. gewerbl. Fortbildgsschulen|

— —: Warum u. wie sind d. Kind. z. selbständ. Bilden u. Lösen d. Rechenaufgaben, welche ihnen d. Leben stellt, anzuhalten. Ebd **690.** 155 (AHaeffs)

— C: Handelskde. f. d. Landw. **911.** 18 (Ramm)

— E: Reichsländ. Gesetz üb. Vereins- u. Versammlgsr. Str., Heinrich 06. **1715** 627 (PGeigel)

— FE: Hdb. d. Fremdwörter i. d. dtschn. Schrift- u. Umgangssprache. 25. A., h. WErbt. L., Grumbach. **590.** 162 (FWeidling)

Petrich, H: Friedr. v. Schiller. Hbg. **880.** 176 (Pahncke)

Petrie, Fl: Methods a. aims in archaeol. Ld., Macmill. 04. **412.** Nr. 26 (ThSchreiber) | **1153a.** 59 (Fr.)

Petritsch, L: Z. Lehre v. d. Ueberwälzg. d. Steuern. Gr., Leuschn. & Lubensky 03. **493.** 22. J. 2. B 400-402 (WGerlach) | **719.** 3. F. 29. B. 261 (RMeyer)

Petronievics, Br: Prinzipien d. Metaphysik. H, Winter 04. **1904.** $^{8}/_{10}$. (REisler) [406 (FL.)|

Petrovic, A: D. russ. Unsturz. B., HWalther 04. **473.**

Petrov.ci. J: O problema de filosofie, h. Titu Macorescu Bukarest, Socecu & Co. 04. **889.** Nr. 6 (MHârsu)

Petrow, GS: Evangelium als Grundlage d. Lebens, tr. A vMickwitz. Hbg., Rauhes Haus 05. **302.** 23-30 (O Zöckler)

— —: Russlds. Dichter u. Schriftsteller, tr. AvMickwitz. H., Waisenh. 05. **600.** Nr. 21 (JNiemann) | **1083.** 27. J. 4-5 (ELohwag) | **1137a.** 1268 (vH.) | **1904** $^{10}/_{12}$.

Petrowicz, A: Sammlg. Petrowicz. Arsacidenmünzen. W., 04. **1777.** 191 (JScholz) [(Ostwald)|

Petrunkewitsch, A: Gedank. üb. Vererbg. **53.** IV. 274|

Petrunkjewitsch, JJ: Kagrarnomn woprossu. Mosk., Westn. Selskago Chosjajstwa 05. **357a.** 471-72 (R Streltzoff)

Petruschky: Koch's Tuberkulin. **1251.** 511 (Schmey)

— u. **Krisbel:** Urs. d. Sommerstierblichk. d. Säugl. **523.** 557-59 (Schmey) [L., 03. **163.** 461-63 (VJagić)|

Petruszewicz, AS: Aelteste arische, insbes. slav. Familie.|

Petsch, R: Freiheit n. Notwendigk. i. Schillers Dramen. M., Beck. **215.** 519 (RvG.)

— —: Goethe- u. Schillerstudien. **588.** Nr. 51, S. 681

— —: Vorträge üb. Goethes Faust. Würzb., Ballhorn & Cramer N. 03. **165.** 495 (RMMeyer)

Petschar, M: Reformbewegg. i. altklass. Unterricht. W., Braumüller 02. **1135.** 270 (PCauer)

Pettenkofer, Mv: Oelfarbe. 2. A. Br., Vieweg & S. 02. **848.** 340-41 (E.B)

Petzendorfer, L: Schriftenatlas. N. F. S., Hoffmann. **214.** Nr. 164 (KEGraf zu Leiningen-Westerburg)

Petzold, J: Sonderschul. f. hervorrag. Befähigte. L., Teubn. 05. **53.** IV. 278-80 (Ostwald) | **867.** 673 a^{2}e).

1584. 368 (Körber) | **1741.** 328 (KKnabe) | **1818.** 436 (Moses) | **1907.** $^{19}/_{4}$, $^{2-}/_{5}$, $^{11}/_{10}$. [**1711b.** 91 (JF.)|

Petzval: Theorie d. Tonsysteme, h. Ermenyi. Ebd., 04.|

— J: Theorie d. Störgn. d. Stütztinien. Ebd., 04. **1696.** 244-45 (JGWallentin) [gie. **1205.** 87 (EHammer)|

Peucker, K: Neue Beitr. z. Systematik d. Geotechnologie|

— —: Karte v. Bulgarien in. Ostrumelien u. Türk.-Thrakien. W., Artaria 03. **1190.** 69. B. IX (Hdt.)

Peuckert, F: Von versprengt. Nebenniederdeutsch. ausgeh. Geschw. d. Niere. L. **396.** 486 (Wagner)

Pfade, neue, z. alt. Gott, h. Gerstung. Freib., Waetzel 02-04. **690.** 114 (AReukauf) | **1545.** 689-91, 715-16 (W Glock) [03. **1264.** 437 (JLinneborn)|

Pfaff, M: Sammlg. v. Gebet. u. Kirchenlied. Freib., Herd.|

— W: Alkoholfr. v. ärztl. Standpunkt. **361.** 11 (Flade). **419.** 565 | **1099.** 385 (Eschle) | **1251.** 33 (Wulff) | **1287.** 191 (Weiss) [398 (Schneider) | **1923.** 193|

Pfaffinger, R: Enteignq. weg. droh Bergschäden. **1629.**

Pfahler, A: V. dtschn. Volksarbeitgl. **1009.** 22 (Braun)

Pfalz, F: Fritz Spalteholz. L., Wöpke 03. **1387.** 75 (C Franke)

Pfänder, A: Einf. i. d. Psychol. L., Barth 04. **53.** IV. 277 (Ostwald) | **214.** Nr. 11 (CS.) | **412.** Nr. 31 | **793.** 36 (Seif) | **889.** Nr. 2 (EDürr) | **1539.** 683 | **1798.** 39. B. 341 (Lipmann)

Pfanhauser, W: Herstellg. v. Metallgegenständ. etc. H., Knapp. **1860.** 259 (HDanneel) | **439a.** 57 (Huth)

— —: Galvanoplastik. **435.** 25. J. 201 (KB.) | **439a.** 57 (Huth) | **1660.** 259 (HDanneel)

Pfannkuche: Freie öff. Bibliotheken u. Leschallen. 2. A. L., Dietrich 04. **882.** Nr. 6 [04. **388.** 953|

Pfannmüller: Im Baugew. vork. Augenverletzg. Giess.,|

Pfeffer, R: Felddienstaufg. f. d. applik. Stud. d. Dienstreglements. II. 3. A. W., Seidel 04. **1190.** 70. B. LXXVIII (AvB.)

— W: Pflanzenphysiologie. 2. A. L., Engelm. 04. **394.** 220 (Küster) | **412.** Nr. 4 (Lssn.) | **537.** 216-18 (Wittmack) | **1584.** 78 [97 (AHaeffs)|

Pfeffermann: D. Pilzkenner. Hainich., Hoffmann. **690.**

Digitized by Google

Pfeifer, H: Z. Bhdlg. d. Evang. u. Johannes. L., Hahn 03. **1337.** Nr. 25
— W: Einrichtgs.-, Lehr- u. Stoffplan f. 3klass. Volksschulen. H., Schroedel 05. **867 a.** 721 (HSchwarze)
— —: Lehrb. f. d. Geschichtsunterr. Bresl., Hirt 04. **145.** 688-89 (Kania) | **591.** 198 (OJäger) | **1695.** 537-39 (M)
Pfeiffer: Encyklop. d. Hyg. **1297.** 62 (FL.) [Hodermann]
— C: Otfrid, d. Dichter d. Evangelienharmonie. Gött., Vand. & Rupr. 05. **412.** Nr. 51
— —: D. dichterische Persönlichk. Neidharts v. Reuenthal. Pad., Schöningh 03. **882.** XIII. Nr. 22 (AE Schönbach) [265 (Jaffé) | **1550 a.** 19]
— —: Regeln f. d. Pflege v. Mutter u. Kind **135 a.** 1.]
— —: Organisat. e. Landgutswirtsch. W., Frommе 05. **1427.** 245 | **1560.** 289 | **1876.** 472 | **1564.** 503
— E: Pocken u. Impfg. **1297.** 247 (Ktg.)
— —: Physikal. Praktikum. L., Teubn. 03. **331.** 100 (Zwerger) | **882.** Nr. 5 (RPozděna) | **1790.** 246 (Hahn)
— H: Bhdlg. d. Evangel. nach Johannes. L., Hahn 03. **1244.** 2. Beil. zu Nr. 3 (AK.)
— L: Impfklauseln i. d. Weltpolicen. B., Mittler 05. **135 a.** 185 (Jaffé) | **425.** 24. B. 361 (vFrankenberg) | **456.** 218 | **906.** 703 | **1573.** 1396 | **1575.** 797 (Loeb) | **1579.** 1287 (Ilenius)
— Th: Stickstoffs. Bakter., Brache u. Raubbau. **394.** 99. B. 30 (Fischer) | **1842.** 1063-66 (Pilz) | **1876.** 262
— W: Fouqué's Undine. Heid., Winter 03. **477.** 1334 (FSchultz) | **489.** XI. 780-82 (EvKomorzynski)
— —: Lehrb. f. d. Geschichtsunterr. B., Hirt 04. **1741.** 260 (Schmitz-Mancy) [heim)]
Pfeil: Traumat. Harnröhrenverengerg. **1141.** 322 (Aronn-
— Graf R: D. Ende Kaiser Alexander's II. B., Mittler & S. 03. **457.** Nr. 25, S. 17 (ThHPantenius) | **882.** Nr. 5 (ABecker)
Pfenneberger, J: Trennug. v. Kirche u. Schule? L., Pressver. 05. **600.** Nr. 10 (HWenden) | **882.** Nr 15 (Schilling)
Pfennigsdorf, E: Christus i. mod. Geistesleb. Schwer., Bahn 05. **1122.** 258 (OS.) | **1545.** 1172 (JWendland)
— —: Personlichk. Ebd., 06. **318.** 33. J. Beil. 10 (H Grosse) | **1245.** Nr. 50, Beil. (Bunke)
— J: Fromm u. Frei. Ebd. **1809.** 173 (Schuster)
Pfennings, A: Goethe's Harzreise i. Winter. Münst., Schöningh 04. **600.** Nr. 4 (JNiemann) | **889.** Nr. 13 (M Morris) | **1285.** Nr. 7 (KHoeber)
Pfenningstorff, Fr: Taubenrass. **1780.** 18 (Rw.)
Pfister, A: D. amerikan. Revolution 1775-83. S., Cotta N. 04. **412.** Nr. 25 (r.r.) | **882.** Nr. 24 (LGall) | **913 b.** 292. **986.** XXIII. 463-64 (WMartens) | **1325.** 28 (WMartens). **1904.** [(HCocken)]
— —: Dische. Zwietracht. Ebd., 02. **1110.** Febr. 766)
— H: Beruhigsmitt. b. Geisteskrkht. **185.** 108 (Cohn)
— O: D. gegenw. Metamorphose d. theol.-kirchl. Parteien d. Schweiz. Z., Frck. **1226.** 79
— —: D. Willensfreiheit. B., Reimer 03. **473.** 411 (D Koigen) | **1226.** 79 (Bittlinger) | **1798.** 37. B. 306-8 (Off-)
Pfitzner, H: Elektr. Starkströme. **153.** 536 [ner)]
Pflanzenreich, d. 18.-20. H. L., Engelmann 04. **412.** Nr. 3
Pfleger, FJ: Güterzertrümmerg. in Bayern u. d. Vorschläge z. Bekämpfg. d. Güterhandels. M., Schweitzer 04. **307.** 75 (Brettreich)
Pfleghart, A: Verhälin d. Hausindustr. z. Kranken- u. Unfallversicherg. Z., Couzett & C. 05. **425.** 302 (vFrankenberg) [**1881.** 148 (EK.)]
— A: Rechtsverhältn. d. elektr. Unternehmgn. Z., 05.)
Pfleiderer, O: Entstehg. d. Christent. M., Lehmann 05. **157.** 919-21 (vButtel-Reepen) | **473.** 456-58 (FLindheimer). **725.** 121. B. 167-70 (HVollmer) | **813.** 1038-44 (Wolff). **882.** Nr. 20 (Reinhold) | **1096.** 440-47 (Sulze) | **1168.** 739-40 (MSchwalb) | **1226.** 313-15 (HHoltzmann) | **1271.** Okt. 156 (z.) | **1333.** 584 (Kirsch) | **1376.** 353-74 (JBlötzer). **1595.** 231-34 (ADöring) | **1886.** 798 (Martinus) | **1907.** $^{1}/_{6}$. (KJentsch)
—, R: Attributed. Heilig. Ulm, Kerler 98 **809.** Nr. 36 (Klotz)
Pflüger, HH: Cicero's Rede pro Roscio comoedo. L., Dunck & Humbl. 04. **169.** 284 (BvBonin) | **412.** Nr. 30 (WK.) | **882.** Nr. 19 (vMayr) | **889.** Nr. 13 (HHruza). **1922.** Nr. 4 (PCortmann) | **1585.** Nr. 21 (BKübler) | **1586.** Nr. 33/34 (WKalb)
— M: Fr. v. Gentz als Widersacher Napoleon's I. Reichenbach, Haun 04. **830.** 242 (PB.) | **986.** 104-5 (F Hirsch) [(Sticker)]
Pflugk, Hv: Prim. Lungengeschwülste. **906.** Karz. 83)
Pflugk-Harttung: Vorgesch. d. Schlacht b. Belle Alliance. Wellington. B., Schröder 04. **1906** $^{28}/_{6}$. (CU.)
Pfordten, O vd: Das offene Fenster. Heid., Winter 04. **185.** 88, 494 (Gerster) | **625.** Nov. 236 (JMuth)
— Thvd: Bhdlg. d. Nachlasses v. Ausländern. M., Schweitzer 04. **250.** 159-60 (Lippmann)
— —: Komm. z. Gesetz üb. d. Zwangsversteigerg. M., Beck 05 **105.** 246-48 (Kretzschmar) | **352.** 132 (B.) | **1240.** 259 (M.) | **1292.** Nr. 2 (KSchneider) | **1651.** 35. B. 260 u. ff. (Peiser) | **1715** 109 (Freudenthal)
Pförtner, O: Unterbrechg. d. Schwangersch. b. tuberk. Frauen. B., 04. **406.** 962
Pfungst, A: A. d. indisch. Kulturwelt. S., Frommann 04. **473.** 263 (Brand)
Pfütze, A: Landwirtsch. Produktiv- u. Absatzgenossenschaft. T., Laupp 03. **655.** 1669-71 (Clleiss) | **719.** 3. F. 29. B. 254-55 (K. Thiess)
Pfützner, M: D. Fiskus als gesetzl. Erbe. Dr., Holze & Pahl 05. **425.** XXV. 21 (Olshausen) [(Brahm)]
Pfyffer v. Altishofen, E: Chemie d. Gärtnerei. **537.** 299)
Philadelpheus, ThN: Gesch. Athens. (1400-1800) I, II. Athen 02 **1586** J. 1904. S. 1772-73 (AHeisenberg)
Philalethes: Dante Alighieris Göttl. Komödie L., Teubn. 04. **1199.** 125 | **1741.** 298 (JHilpert)
Philipp, A: Z. Sprachgebr. d. Paulinus v. Nola. Erl., Hofdruck. 04. **131.** 294 | **1586.** Nr. 18 (AHuemer)
Philipp d. Grossmütige. H. v. d. histor. Ver. f. d. Grossherzogt. Hess. Marb., Elwert 04. **159.** 349-51 (Treffz). **412.** Nr. 28 | **889.** Nr. 8 (HReimer) | **986.** 316-17 (W Falckenheiner) | **1231.** 531 (FH.) | **1501.** 250-52 (EBrandenburg) | **1638.** 257 (-m.)
Philippi, A: D. Kunst d. Renaissance in Italien. 2. A. L., Seemann 05. **882.** Nr. 23 | **1886.** 1142 (EKalkschmidt)
— F: 100 Jahre preuss. Herrsch. i. Münsteride. Münst., Coppenrath 04 **412.** Nr. 46 | **504.** 18. B. 310 (KSpangnagel) | **838.** 49 | **986.** XXXIII. 472 (KLöffler)
— —: Jeremia. Heilbr., Salzer 05. **1166.** 90 | **1545.** 1153 (FMSchiele) [**105.** 256 (Gerlach) | **1306.** 152)
— H: Schleppvertr d. Binnenschiffahrt. Dr., Weiske | W: Elektr. Kraftübertragg. L., Hirzel 05. **586.** 1277 (vGr.) [68. B. 442-46 (AHuonder)]
Philippine Islands 1493-1898. Cleveland, Ohio 03. **1376.**
Philippovich, Ev: Grundr. d. polit. Oekonomie. II. 1. T. 3. A. Tüb., Mohr 05. **412.** Nr. 51 | **1905.** $^{9-11}/_{6}$. (el.)
Philippson, A: Europa 2. A. L., Bibl. Inst. **329.** 267 **1325.** 467 (Blaun)
— —: Mittelmeergebiet L., Teubner 04. **145.** 51 (Söhns). **331.** 697 (HStadler) | **508 b.** 8-10 (AThumb) | **525.** 94 (Mohr) | **590.** 170 (ABludau) | **707 a.** 158-60 (WRuge). **710.** 111 (Hildebrandt) **1129** 63 (HWalser) **1173.** V. 44 (AMüller) | **1585.** Nr. 4 (EGerland) | **1695.** 159-61 (A Rohrmann) | **1696.** 151 (JMüller) | **1749** 210 (Ule)
— L: Vermeintl. Probl. d. Pathol. **361.** 366 | **434.** 813 (RLohnstein) | **818 a.** 146-47 (Düring) | **1251.** 452 (Bauer). **1573.** 440 (Joseph) [960)]
— P: Eisengeh. d. Leberz. b. Neugebor. Br., 04. **406.**
Philips' Mercantile Marine Atlas. Ld., Philip & Son 04. **1205.** 1 (HHabenicht)
Phillips, GM: Prostat. Hypertrophy. **1116.** 289 (Blanck)
Philippowitsch, Ev: Grundr. u. polit. Oekonomie. I. 5. A. **1906.** $^{2}/_{7}$. [Z., 04. **389.** Ref. 509 (ERoth)]
Philosophie-Weser, F: Pneumokokken b. Rhinos. Temper.]
Philosophie i. Beg. d. 20. Jhdts., h. WWindelband, Heid.,

Digitized by Google

Winter 04/05. **842.** 142 (ON.) | **882.** Nr. 18 (AMüller). **1258.** Okt. 127 (PSeliger) | **1586.** Nr. 10 (OWeissenfels)

Piat, C: Sokrates, tr. EPrinz zuOettingen-Spielberg. Reg., Manz 03. **1376.** 68. B. 102-3 (JStiglmayr)

Picard, E: Bonaparte et Moreau. P., Plon 05. **913 b.** 291. **1271.** Aug. 318 (*a/2*) [428 | **889.** Nr. 14 (OBlumenthal)]

— —: Développ. de l'analyse. P., Gauth.-Vill. 05. **31.**

— G: Wochenbett b. Frau. unt. 16 Jahr. P., 03. **406.** 183

Pichler: Lehrplan f. d. kathol. Religionsunterr. W., Norbertus-Bhdlg. 04. **600.** Nr. 13 (WOtt)

— A: Gottesminne. Münst., Alphonsus-B. 04. **1376.** 68. B. 103-5 (JSpillmann)

— —: Ges. Werke. I., 11. M., Müller **214.** Nr. 132 (*mai*). **889.** Nr. 40 (VDollmayr) | **1904.** $^{12}/_{2}$, $^{26}/_{3}$. (KvThaler)

— —: Zu meiner Zeit. Ebd., 05. **412.** Nr. 28 (S.) | **725.** 122. B. 169-70 (MFuhrmann)

— —: Aus Tagebüchern. 1849-99. Ebd., 05. **214.** Nr. 103, S. 209-10 (RMWerner) | **412.** Nr. 15 (S.) | **882.** Nr. 11 (L.)

— F: Austria Romana. L., Avenarius 02/04. **66.** 236 (NKrebs) | **882.** Nr. 8 (Helmolt)

— JE, u. **Wilhelm:** Lehrplan f. d. kathol. Religionsunterr. W., StNorbertus 04. **68.** 162 (Katschner) | **882.** Nr. 21 (Jatsch) | **1283.** Nr. 10 (JBrüll) | **1376.** 68. B. 235

— R: D. Kais.-Spital a. Ballhausplatz. **1076.** 175 (AM.)

Pichon, R: De sermone amatorio apud latinos elegiarum scriptores. P., Hachette 02. **1289.** J. 1904, Nr. 25 (A. Wagner)

— —: Lactance. Ebd., 01. **1289.** Nr. 5 (GGehrich)

Pick, A: Einfl. versch. Stoffe auf d. Pepsinverdg. **1281.** 877 (Bernert)

— —: Motor. Apraxie. 417. 274-75 (Abrahams) | **419.** 582. **1573.** 1510 (Lewald) | **1574.** 170 | **1579.** 1363 (Ziehen). **1583.** 1725 (Redlich) | **1770.** 28. B. 357 (Pfeiffer) | **1798.** 301 (Haenel)

— —: Bedeuta. Psychoneuros. d. Kindesalt. **185.** 204 (Pfister) | **427.** 559 (R.) | **717.** 285. B. 224 (Aschaffenburg). **806.** 282 (Hermann) | **1287.** 389 (Pilcz) | **1573.** 270 (Lewald) | **1583.** 1845 (Zappert) | **1796.** 89^{a} | **1798.** 39. B. 157 (Thiemich) | **1818.** 507-10 (Moses) [**477.** 1617 (KBerger)]

— —: Schiller's Reise nach Berlin 1804. B., Mittler 05.

— J: Nierenentzdg. i. Säuglingsalter. B., 04. **406.** 958

— K: Hydrother. **523.** 369 (Rump) | **1108.** 16 (Rudolphson) | **1121.** 107 (Bartenstein) | **1251.** 92 (Jeremias) | **1573.** 1484 (Laqueur) | **1575.** 470 (Wolf) | **1579.** 682 (Laqueur). **1581.** 354 (Moritz) | **1582.** 132 (Rec) | **1583.** 587 (HK.)

Picker, F: Grundlag. d. Mineral. **416.** 557 (Bauer)

Pickersgill, W: Lasthebemaschin. S., Wittwer 05. **1660.** 1036 (GWKoehler) | **1710.** 1993

Pictet: L'infl. d. l. nourrit. sur les chenilles sur le sexe de leurs papillons. **157.** 424 (vLinden) [(v.zLinden)]

—: Variat. d. papillons prov. de l'aliment. **157.** 424-28

Pidal, RM: La Leyenda del Abad Don Juan de Montemayor. Dr., 03. **412.** Nr. 44 (Baist)

Pienczykowski, V.v: Freiheit z. Anrufg. d. Verw.-Ger.-Hof. i. Oesterr. **1493.** 188 (Spiegel)

— VRv: Mission d. österr. Verwaltsgerichtshof. W., Perles 05. **1292.** Nr. 10 (Schultzenstein)

Pieniing, Th: Praxis d. Geschäftsleb. L., Glöckner 05. **3572a.** 163 (VHermann)

Pieper: Heilverf. b. d. Berufsgenoss. **1141.** 350 (Schmidt)

— A: Alte Universität Münster 1773-1818. Münst., Regensberg 02. **882.** Nr. 3 (LKönig) | **1009.** 11. 418 (Sudhoff) [(vArlt)]

— —: Herabsetzg. d. Frauenarbeitszeit. **1851.** XIII. 625)

— L: Lage d. Bergarbeiter Ruhr-Revier. S., Cotta 03. **1906.** $^{24}/_{3}$. (LWittmayer)

Pierre, B: Directoire canonique. **123.** 394-95 (GAllmang)

— L: Ueb. Festsitzende u. Zugvögel. L., Klinkhardt. **867.** 13. J. 207 (GPeter)

— V: Les seize carmélites de Compiègne. P., Lecoffre 05. **804.** 3. F. 31. B. 398-99 (ABellesheim)

Pietkin, N: La germanisat. de la Wallonie Prussienne. Brüss., Schepens 04. **483.** 67 (HWitte)

Pietrzikowski, E: Begutachtg. d. Unfallverletzgn. B., Fischer 04. **448.** 15 (Maar) | **479.** 99 | **1219.** 19 (L.) | **1573.** 478 | **1575.** 17 (Wolff) | **1618.** 62 (Zuelzer) | **1650.** 163(Kiewe)

Pietsch, L: Aus jung. u. alt. Tag. Erinnergn. B., Fontane 04. **477.** 1511-12 (PSeliger) [I. 145 (CSch.)]

— —: Von Berlin bis Paris. Ebd., 05. **840.** 315 | **1380.**

Pietscher, W: Rob. Griepenkerl's Max. Robespierre. **895.** 87

Pietschmann, Fr: Gebräuchl. Reagent. **73.** 974 (EK.) | **439.** 1255 (Kobert) | **439 b.** 938 [(heim)]

Pietzner: Traument. Epithelcysten. Rost. **1141.** 351 (Aron-

— H: Landsch. Friedhöfe. L., Scholtze 04. **1622.** 120 (OV.) [**880.** 233 (Kropatscheck)]

Pike, G: Wesley and his preachers. Ld., Fisher 03.

Pilatus: Jesuitismus. Reg., Manz 05. **68.** 191 (KWeiss). **123.** 200 (Heiner) | **472.** 187 (MF.) | **600.** Nr. 9 (WRichter) | **986.** 350 (Clemenz) | **1198.** 379-82 (MReichmann). **1199.** 286 | **1764.** 331 (PMBaumgarten) | **1342.** 289 (Gallmang) | **1376.** 68. B. 328-37 (MKeichmann) | **1832.** 369-75 (Hurter) [V. 3 (HKoch)]

—: Quos ego! Ebd., 03. **880.** 25 27 (Rönneke) | **882.**

— J: Was verlang. wir v. Richterstand? Dr., Pierson 05. **44 b.** 541 | **530.** 571 (RWassermann) | **1598.** 24. J. Nr. 5, S. 166 (Siegfrieda)

Pilcz, A: Spez. Psychiatr. **155.** 40. B. 649 (S.) | **450.** 56 (LW.) | **1134.** 17. B. 384 (Passow) | **1573.** 44

— —: Z. Schwachsinnigenfürs. **417.** 644 (Gaupp)

Pilet, O: D. Zuckerhandel. **439 b.** 588 (MH.) | **1860.** 906. **1882.** 1169-70

Pilgrim, L: Vers. e. rechner. Behdlg. d. Eiszeitproblems. Cannst., Reitzel. **1171a.** 223(Willeitner) | **1205.** 140 (Hess)

Piloty, R: Autorität u. Staatsgewalt. T., Mohr 05. **363.** 264 (HEKrueger) | **425.** 901 (Olshausen) [(Kamptz)]

— —: Krankenversichergsges. **1492** XIII. 319-21 (v)

Piltz, E: Führer durch Jena. **1836.** 426-27 (Dobenecker)

Pilz, E: Bewusst. Deutscht. L., Wunderlich 05. **214.** Nr. 217 (*k*) [(*g*)]

— —: Bodenständ. Pädagogik. L., Hahn 03. **602 b.** 5]

— K: D. kleine Reisende. **374.** 188 (Polack)

Pincus, L: Bedtg. d. Atmokausis. **1251.** 111 (Meitner). **1212.** 346 (Leeneu) | **1287.** 478 (Hink) [ber) **1583.** 299)

— —: Atmo- u. Zestokausis. **1574.** 285 | **1582.** 85 (Tau-

— —: Belastgslagerg. **450.** 367 (Walthard) | **517.** 759 (Misch) | **523.** 62 (Kleinwächter) | **717.** 287. B. 111 (Hoffmann) | **906.** 491-92 (Michel) | 877 (Fellner) | **1589.** 386 (VG.) | **1743.** 921 | **1580.** 869 (Bauereisen) | **1581.** 393 (Lingen) [**159.** 352 (Ermisch)]

Pinder, O: Pegaus Kriegsdrangsale. Pegau, Günth. 02/5.]

— W: Einleit. Voruntersuchg. z. e. Rhythmik roman. Innenräume. Str., Heitz. **853.** 276-77 (OGerland) | **889.** Nr. 13 (RKautzsch)

Pinel, J: Collargol et infect. puerper. Toul. **406.** 797

Pinkas, H: Fragmente e. Gebetbuches a. Yamen. W., Gerold 02. **882.** Nr. 5 (Haffner)

Pinkus, F: Stud. z. Wirtschaftsstellg. d. Juden. B., Lamm 05. **473.** 343 (EB.) | **1897.** 6. H. 16 (ARuppin)

Pinner, A: Reichges. z. Bekämpfg. d. unlaut. Wettbewerbs v $^{27}/_{5}$. B., Guttentag 03. **1504.** XLVI. 345-47 (PBaum)

— —: Revis. d. Börsenges. B., Vahlen 04. **425.** XXIV. 148 (Schück) | **1240.** 231 (A.) | **1698.** 266 (Trumpler). **1715.** 224 [**03.** 133. 78 (EKollrich)]

Pionchon, J: Grandeurs géométriques. P., Gauth.-Vill.

— —: Evaluat. numér. des grandeurs mathém. **1090.** 19 (RvSt.)

Piot: La dépopulation enqu. personn. **157.** 139 (Goldstein)

Piper, C: Totengräber uns. Bedürfnisse unt. d. Gesetzgebern. **1711 b.** 128 (H.) [**1798.** 37. B. 386-92]

— H: Sammelbericht üb. Publikat. üb. N-Strahlen.]

— O: Oesterr. Burgen. 3. B. W., Hölder 04. **1800.** 115 (JLangl) [**886.** Nr. 6 (EMogk)]

Pipping: Gotländska Studier. Ups., Akad. Buchh. 01.]

Piquand, G: Dégénéresc. du fibromyom de l'utérus. **1580.** 1939 (Nassauer)

Digitized by Google

Piquet, F: Notes sur la légende de Dietrich. Havre, 04. **412.** Nr. 1 (MJMinckwitz)

Pirenne, H: Dinant dans la Hanse Teutonique. Namur, Wesmael-Charlier 04. **483.** 71 (HWitte)

— —: Les villes flamandes. P. **838.** 82 (OOppermann)

Pirion, E: L'Inde contemporaine et le mouvem. national. P., Alcan 05. **1205.** 193 (EWagner)

Pirquet, CFrh.v, u. B.**Schick**: Serumkrankheit. W., Denticke 05. **214.** Nr. 248, S. 173 (HRosenhaupt) | **1554.** 115 ([KPSchulze])

Pirrone: L'Epicedio di Cornelia 1904. **1586.** XXI. Nr. 51

— N: Un codice delle „Epistolae ad familiares" di Cicerone nel Museo Com di Messina. Firenze, 03. **1586.** XXI. Nr. 49 (WSteinkopf) [346]

Pirrss, O: D. kleine Russe. Karlsr., Bielefeld 05. **913 b.**

Pirscher, Rv: Belagerg. v. Strassb. B., Schall. **344.** 382 (2) | **913 b.** 327 (H.)

— —: Ingenieure n. Pioniere im Feldzuge 1870/71. B., Schall. **929.** 859-61 (B - -) | **1731.** 480

Pischinger, A: Vogelzug b. d. griech. Dicht. L., Fock 04. **1009.** 127 (Stadler) | **1585.** Nr. 14 (OKeller) | **1586.** XXI. Nr. 51 (ABiese)

Piskacek, L: Lehre f. Hebamm. **1583.** 155 (Neumann)

Pisko, J: D. Südhalbkugel i. Weltverkehr. W., Hölder 04. **1905.** $^{3}/_{9}$. (C-z) [**530.** 512 (FDeibel)]

Pissin, R: Frank Wedekind. B., Gose & Tetzlaff 05.)

Pistner, J, u. A.**Stapfer**: Kurzgef. griech. Schulgramm. M., Lindauer 05. **331.** 533-36 (GAmmon)

Pistole, automat., Syst. GRoth. W., Seidel 04. **1190.** LXX. S. LXX-LXXI (FS.) | **1731.** 72

Pistor, E: Durch Sibirien nach der Südsee. W., Braumüller 05. **357 a.** 165-67 (SGünther) | **599.** 304 (Sgr.). **882.** Nr. 13 (NPost) | **1205.** 12 (RvLendenfeld) | **1894.** I. 543 (AWirth) | **1904.** $^{22}/_{8}$. (AL.)

Pistorius, Fr: Dr. Fuchs u. s. Tertia. B., Trowitzsch & S. **1566.** 15. J. 85 (Wr.)

Pitaval d. Gegenwart. Almanach interessant. Straffälle, h. BFrank, GRoscher, HSchmidt. L., Hirschfeld 03 05. **412.** Nr. 8 | **1502.** 97 (HGross)

Pitrè, G: Studie di leggende popolari in Sicilia. Turin, Clausen 04. **412.** Nr. 37 (t-z-) | **1848.** 238 (JBolte)

Pitschel, E: Einführg. in d. französ. Sprache d. kaufl. Grundlage. Fr., Jügel 01. **1680 b.** 265 (AStrumfels)

Pitt press series. Cambr., At the Univ. Press. **1680 b.** 269 (AStrumfels)

Pittard, E: Ethnologie de la Peninsule d. Balkau. I. T. Genf, 04. **1205.** 169 (WGötz) [W., 03 **406.** 340)

Pittinger, O: Zerreissg. d. Nabelschnur intra partum.)

Pius-Almanak, Onze. Alkmaar, Küsters. **1283.** Nr. 8

Pius X. Reg., Manz 05. **123.** 803-4 (LLeyendecker)

Pivano: Diritto di Veto. Tur., Unione tip. **1724.** 337 (EFr.) [Zanichelli 05. **1205.** 84 (EHammer)]

Pizzetti, P: Trattato di Geodesia teoretica. Bologna,)

Pizzighelli: Hdb. d. Photogr. **624.** 16. J. 287 (8)

— G: Anl. z. Photogr. II., Knapp 04 **435.** 25. J. 249 (GL.) | **906.** 691 (PG.) | **929.** 304 (-b-) | **1190.** 71. B. XXVI

— —: D. photogr Prozesse. Ebd., 03. **929.** 386-87 (Wächter) [**1650.** 383 (Blencke)]

Plagemann: Oper. Bhdlg. d. Wirbelsäulentuberk. Rost.)

— A: Chilisalpet. **1642.** 528 (Ahrens) | **1688.** 181 (Bruhns)

Planck, C: BGB. **1240.** 219 (A.)

— KCh: Anfsätze n. Red., h. RPlanck. T., Mohr 05. **588.** Nr 42, S. 115-22 (ABaumeister)

— —: Dasche. Geschichte u. dtschr Brief. Ebd., 05. **214.** Nr. 134, S. 457-59 (GBoz) | **466.** Dez. 265-68 (O Pfeiderer) | **473.** 498 (EdB.) | **889.** Nr. 37 (GMaier). **1226.** 289-91 (Goes) [520 (VRothmund)]

— M: Vorlesgn. üb. Thermodynamik. L., Veit 05. **1789.**)

Planert, W: Hdb. d. Namasprache i. Deutschsüdwestafrika. B., Reimer 05. **585.** 275 [**690.** 141 (AHaeffs)]

Plank: Leitfad. d. kaufm. Rechnens. W., Tempsky 04.)

Plantier, A: Températ du nourriss. pendant les règles de la femme. Lyon. **406.** 799

Plassmann, J: Himmelskde. Freib., Herd. **1171 a.** 543 (r)

— —: Untersuchgn. üb. d. Lichtwechsel d. Granatsterns u. Cephei. Münst., Aschendorff 04. **1172.** 122-26 (M)

— —: Weltentod. **329.** 266 [(Esch)]

Platania, G: I cavi telegrafici e le correnti sottomarine nello Stretto di Messina. **390.** Nr. 37 (HKeller)

Plate, A: Geschäftsordng. d. preuss. Abgeordnetenhauses. B., Pasch 03. **493.** 437 (GSchanz)

— H: Lehrgang d. engl. Sprache. Dr., Ehlermann 03. **1696.** 423-25 (JEllinger)

— L: Bdlg. d. Darw. Selektionsprinz. **712.** 34. B. 74

Plate-Kares: Engl. Unterrichtswerk. I-II. L., Ehlermann 02. **946.** 370-75 (GKrüger) | **1695.** 423-31 (IkVoigt)

Plateau: Rech. hist. et topogr. sur la lèpre en Bretagne. P., 04. **877.** V. 131-32 (See)

Platen's Tagebücher, h. EPetzet. M., Piper 05. **214.** Nr. 231, S. 38 (RWoerner) | **1904.** $^{1-}/_{10}$. (FS-s) [ring)]

Plath, G: K. Plath. Schwerin, Bahn 04. **880.** 351 (Geh-)

Plato: Eutyphron, h. JNusser. G., Perthes 03. **1289.** J. 1904. Nr. 22 (FBeyschlag)

— Protagoras, h. HBertram u. FrLortzing. 3. A. G., Perthes 04. **1289.** Nr. 4 (KLinde) [414-16 (KGebert)]

—'s Gastmahl, tr. RKassner. J., Diederichs 03. **779.**)

—'s Laches, h. AThChrist. L., Freytag 04. **1695.** 524 (GSchneider)

—: Laches u. Enthyphron, h. A.vBamberg. L., Velhag. & Klass. 03. **1586.** Nr. 16 (OWeissenfels) | **1695.** 519-21 (WNitsche), do. 521-24 (GSchneider)

—'s Phaidros, tr. RKassner. J., Diederichs 04. **779.** 392-93 (KGebert) [**1586.** Nr. 7 (HNohl jr.)]

—: Phaedro ed. by H. Williamson. Ld., Macmill. 04.)

Platter, J: Grundlehr. v. d. Nationalökonomie. B., Guttentag 02. **655.** 342 (EHeitz)

Plattner, M: Maria, d. Typus d. Kirche. Graz, Moser 04. **600.** Nr. 17 (WLiese)

— Ph: Formenbildg. Karlsr., Bielef. 02. **1371.** 106 (M Goldschmidt)

— Ph: Ausführl. Grammatik d. französ. Sprache. 3. Tl. 1. H. Ebd., 05. **1289.** Nr. 22 (HBihler)

— —: Leitfad. d. französ. Sprache. I. Ebd., 04. **201.** 249 (Kahle) | **1289.** J. 1904. Nr. 26 (HBihler)

— —, u. J.**Kühne**: Unterrichtswerk d. französ. Sprache. I. Ebd., 04. **1289.** Nr. 1 (HBihler) | **1289.** Nr. 9 (Knobloch) | **1800.** 96-97 (JKlein)

Platzhoff-Lejeune, E: Religion geg. Theologie u. Kirche. Giess., Topelm. 05. **615.** 30. J. 78 (M.) | **891.** Nr. 24 (Niebergall) | **1226.** 516 (Falck-Ebing) | **1907.** $^{2}/_{6}$. (K Jentsch)

— —: Werk u. Persönlichk. Mind., Bruns 04. **1009.** 43-44 (Strunz) | **1545.** 693 (EWentscher) | **1798.** 37. B. 315-18 (Giessler) [Groos 04. **412.** Nr. 9 (UC.)]

Plaut, H: Japan. Konversations-Grammatik. Heid.,)

Plauti, T. Macci, comoediae, ed. W. M. Lindsay. I. Tl. Oxf., Clar. Press 04. **412.** Nr. 10 (MNiemeyer)

— comoediae ex rec. G. Goetz et FSchoell. II. 2. A. l., Teubn. 04. **1585.** Nr. 47 (PWessner) | **412.** Nr. 20 (Gn.)

—: Captivi col commento, h. CPascal. 2. A. Mail., Sandron 04. **1289.** Nr. 17 (PWessner) [417]

Plehn: Gewinng. u. Vertr. hyg. einwandfr. Milch. **911.**)

—: Trop. Hautkrkhtn. **109.** 76. B. 154-55 (Buschke)

— F: J. Kepler's Dioptrik. **906.** 100 (Kosterlitz)

Plehwe, WKv: Verteidg. d. Arbeiter u. Dienstbot. nach Grupp. u. Beschäftigg. Pet., 05. **1598.** 24. J. Nr. 6, S. 185-89 (RZahl) [(Jodl)]

Plein-Air: Krit. Studien. W., Schroll 05. **1904.** $^{16}/_{7}$. (Fr)

Plessen, R: Grundlag. d. mod. condictio. L., Deichert 04 **412.** Nr. 21 | **1292.** 16. B. Nr. 10 (POertmann)

Plessis, F: Epitaphes P., Fontemoing 05. **1289.** Nr. 20 (OHey)

Pletzer, S: Lesestücke z. Logik. Salzb., 03. **1696.** 479

Pleyel, Jv: Schulsammlg. W., Hartleben. **145.** 305 (H Weinert) | **1749.** 35. J. 548 (KWeise)

Digitized by Google

Plinius epistularum rec. C. F. W. Müller. Lips., Teubn. 03. **331.** 72 (GAmmon) | **882.** Nr. 11 (HSchenkl)
— junior: Select. letters, h. ETMevill. Ld., Macmill. 03. **1586.** Nr. 11 (ThOpitz)
— Secundus: D. geograph. Bücher d. Naturalis Historia, h. DDetlefsen. B., Weidm. 05. **1586.** Nr. 32 (JMüller)
Ploner, PJ: Stetig. Wandel i. typ. Bauplane d. pflanzl. Organism. Boz., 02. **1696.** 856 (RSolla)
Plönies, W: Bez. d. Nerv. sympath. u. vagus b. Ule. ventriculi. **405.** 238-39 (Neutra)
Ploss, H: D. Weib. L., Grieben 05. **157.** 881 (Rüdin). **342.** 81 (H.) | **432.** 160, 351 | **585.** 369 (RAndree) | **1583.** 2492 (Kronfeld)
Ploetz: Vocabulaire système. et guide de conversat. française. B., Herbig. **418.** 175 (Friesland)
— G: Englisch vocabulary. 5. A. Ebd., 04. **946.** 210-12 (KLincke) | **1800.** 564 [Plötz. **145.** 488 (RSchneider)]
— K: Auszug a. d. alt., mittler. u. neuer. Gesch. B.,]
— Lv: Jauchzen d. Geigen. B., Fleischel. **1432.** Juli 577 (CBusse) [Herbig 04/5. **1695.** 129-32 (GReinecke)
Ploetz-Kares: Kurz. Lehrgang d. französ. Sprache. B.,]
Plummer, A: 2. epistle of Paul the apostle to the Corinthian. Cambr., Univ. Press 03. **887.** Nr. 45 (G Schneiermann)
Plüss, B: Unsere Bäume u. Sträuch. **313.** 13. J. 320. **384.** 442 (Wangerin) | **1584.** 542 | **1634.** 92 (Kneucker)
— —: Blumenbüchlein f. Waldspaziergänger. 2. A. Freib., Herd. 04. **355.** 126 (FHöck) | **394.** 98. B. 365 (Wangerin) | **690.** 96 (AHaeffs) | **1584.** 542
— —: Leitf. d. Naturgeschichte. Ebd., 04. **1288.** 49 (v Hanstein) | **1799.** 262-64 (Bissinger) | **1880.** 57
— Th: D. Jambenbuch d. Horaz i. Lichte d. eigen. u. unser. Zeit. L., Teubn. 04. **59.** 166. B. 947-61 (R Reitzenstein) | **1696.** 596-99 (JPavlu)
Pobedonoszew: Moskowitische Studien, tr. CEWohlbrück. Dr., Pierson 04. **1906.** $^{18}/_{8}$ | **1904.** $^{19}/_{2}$ (WGoldbaum)
Pochenrieder, F: Naturw. Schrift. d. Aristot. **1009.** 294 (Kahlbaum)
Podgorc, V: Religionsunterr. a. d Volksschule. Klagenf., StJosefs-Ver.-Bh. **188.** 36 (Vidmar) [353 (TR.)]
Podjatscheff, S: Mit allen Hunden gehetzt. Pet., 05. **473.**]
Podlaha, A, u. E.**Sittler:** Chrámovy poklad. Pr., 03. **1394.** 170 (BBretholz)
— —: Domschatz zu Prag. Pr., Arch. Komm. f. Kunst. **216.** Nr. 5 (BKleinschmidt) | **1394.** 170 (BBretholz)
Poe, EA: Werke, h. H u. AMoeller-Bruck, Bruns, Mind. **521.** 760
Poema de F. Goncalez, ed. CMarden. Madrid, Murillo **886.** 28-30 (Zauner)
Poets, Minor, of the Caroline Period, h. GSaintsbury. I. Oxf., Clar. Press 05. **889.** Nr. 47 (EKoeppel)
Pogel, F, u. F.**Wende:** Rechenb. f. Handwerker u. gewerbl. Fortbildgsschul. **318 b.** 40
Poggendorff, JC: Biogr.-literar. Handwörterb. z. Gesch. d. exakt. Wissensch. IV., h. A.vOettingen. Lp., Barth 03/04. **304.** 3. F. VI. 216-18 (GEuestrom) | **1009.** IV. 280 (Kahlbaum) | **1647.** 52. B. 127 (Ostwald) | **1790.** 116 (Poske) [crate. **1009.** 158, II. 232 (Sudhoff)]
Pognon, H: Version syriaque des aphorism. d'Hippo-]
Pöhl, A.v, **Tarchanoff** u. **Wachs:** Rat. Organoth. Pet. **185.** 376 (Rosenberg) | **414.** 658 (Gerhardt) | **426.** 362 (Bendix). **427.** 492 (FL.) | **517.** 442-44 (Esch) | **523.** 121 (Freudenberg), 362 (Kleinwächter) | **818a.** 790 (Loewy) | **906.** 330 (Reckzeh) | **906a.** 94 | **1110.** 480-83 (vStieglitz) | **1251.** 53 (S.) | **1286.** 415-18 (vStieglitz) | **1558.** 310 (Lb.) | **1579.** 962 (Harnack) | **1582.** 640 (Grünhut) | **1583.** 1956 (Kronfeld) | **1753.** X. 306 (L.) [**821.** 388 (Arning)]
Pohl, H: Z. Besiedlg. uns. Schutzgebiete. Bonn, Heeg 05.]
— —: Entstehg. d. belg. Staates u. d. Norddtschn. Bundes. T., Mohr 05. **425.** 301-2 (Olshausen) | **889.** Nr. 19 (ELoening)
— —: Thomas v. Kempen, Gebete u. Betrachtg. üb. d. Leben. Christi. K., Bachem. **1264.** 257-60 (KBihlmeyer)
Pohl, H, u. B **Seschnitzki:** Leitgn., Schalt- u. Sicherheitsappar. d. elektr. Starkstromanlag. I. L., Hirzel 04. **412.** Nr. 19 (vR.) | **882.** Nr. 16 (AH.) | **1714a.** 38
— J: D. Haar. S., Dtsche. V.-A. **1210.** 43 (Waldmann). **1279.** 79 (Helbig) | **1654.** XII. 274 (May)
— MJ: Thomae Hemerken a. Kempis. Canonici regularis Ordinis Augustini Opera omnia. Freib., Herder 04. **1264.** 257-60 (KBihlmeyer) | **1283.** Nr. 3 (GMeier) | **1132.** 109 (Schweitzer)
— R: Magnet. Wirkgn. S., Enke 05. **1660.** 779 (Pichelmayer) [Müller 05. **1586.** Nr. 44 (JPagel)]
—: De Graecorum medicis publicis. B., Mayer &]
Pohle, J: Lehrb. d. Dogmatik. I. 2. A. Pad., Schöningh 05. **68.** 20. J. 35 (JBorter) | **123.** 811 (LLevendecker). **1199.** 299-304 (Mülfarth) | **1234.** 134-36 (BDeubler)
— —: A Secchi. K., Bachem 04. **693.** 82-85 (AMüller). **1234.** 173 (WGrosam) | **1258.** Aug. 255 (Br.) | **1283.** Nr. 8 (JPfaffrath) | **1376.** 68 B. 227 [(BLaquer)]
— —: Sternenwelt u. ihre Bewohner. Ebd., 04. **360.** 174]
— L: Bevölkergsbewegg., Kapitalbildg. u. period. Wirtschaftskris. Gött., Vand. & Rupr. 02. **719.** 263 (GBrodnitz)
— —: Entwicklg. d. dtschn. Wirtschaftsleb. i. 19. Jhdt. L., Teubn. 04. **412.** Nr. 12 | **530.** 351 (HGH.) | **600.** Nr. 17 (HStoll) | **882.** Nr. 17 (Lösall) | **889.** Nr. 23 (HSieveking). **1325.** 329 (AKistner) | **1629.** 323-34 (Foltz) | **1696.** 629. **1741.** 141 (W.) | **1799.** 239-40 (ChGruber)
— —: D. neuere Entwicklg. d. Wohngsverhältnisse i. Dtschld. Gött., Vand. & Rupr. 05. **473.** 242 (EdB.). **530.** 416 (A.) | **1168.** 591 (PNathan) | **1856.** 222-23 (Singer)
— P: Von d. Heimatkde. z. Erdkde. L., Wunderlich 05. **66.** 261 (Pottag) | **1339b.** 84 (Czerwenka)
— R, u. G **Brust:** Berliner Schulatlas. B., Hofmann 03. **1686.** 62 (RLangenbeck)
Pöhlmann, H: Eucken's Theologie mit ihr. philosoph. Grundlag. B., Reuth. & Reich. 05. **882.** Nr. 20 (JLaurent)
Poincaré, H: Leçons de Mécan. **31.** 428
— —: Théor. de Maxwell. P., Naud. 04. **1090.** 31 (GJ.). **1647.** 52. B. 253 (Ostwald) | **1660.** 236 (SKalischer)
— —: Wissensch. u. Hypoth. L., Teubn. 04. **45.** Lit. 27 (Sr.) | **412.** Nr. 16 (S.) | **517.** 152-54 (Eschle) | **882.** Nr. 18 (RFPozděna) | **1009.** 23 (Spiess) | **1090.** 16 (Gerstel). **1288.** 114-15 (Lampe) | **1741.** 204-6 (Holzmüller) | **1790.** 55 (Höfler) [fus. P., Naud 03. **882.** Nr. 3 (RFPozděna)]
— —: Figures d'équilibre d'une masse fluide, h. LDrey-]
Poirson : Mon Féminisme. P., Bernard. **203.** 119-20 (K Schirmacher)
Pokorny: Naturgesch. d. Mineralreiches. L., Freytag 04. **145.** 48 (HBöttger) | **690.** 105 [Höck)]
—: Naturgesch. d. Pflanzenreich. Ebd., 03. **355.** 12 (F)
—: Naturgesch. d. Tierreich. Ebd., 03. **355.** 12, 172 (F Höck) | **536.** 92 (Böttcher) | **690.** 101 (AHaeffs) | **1065.** 42 (E.) | **1288.** 49 (vHanstein)
— J: Beitr. z. Logik d. Urteile u. Schlüsse. W., Deut. 01. **1696.** 803-14 (GSpeugler) [232 (Krause)]
Pol, R: Z. pathol. Morph. d. Erythrozyten. Heid. **386.**]
Polack, F: Uns. Schiller. **374.** 93 (Gensel)
— —: Geschichtsb. f. einf. Schulverhältnisse. B., Hofmann. **690.** 168 (CSpielmann)
Polak, AJ: Harmonisierg. indisch. etc. Melodien. L., Breitk. & Härt. **1763.** 1062 (GCapellen)
Polano, O: Magenkrebs. **405.** 365-66 (Pollak) | **930.** 11. **1251.** 154 (Peters) | **1558.** 303 (Cohn) | **1575.** 98 | **1755.** 67 (Buttersack)
Polaschek, A: Stud. z. grammat. Topik im corpus Caesarianum. Floridsdorf, 02. **1585.** XXIV. Nr. 51 (G.Ihm)
Polenz, Wv: D. Land d. Zukunft. 2. A. B., Fontane & Co. **1260.** 534-36 (HFehlinger)
— —: Glückl. Mensch. Ebd. **1110.** Apr. 126-31 (ABartels) | **1432.** Juni 459 (CBusse) | **1894.** III. 418 (KHStrobl)
Polifka: Priesterfeinde. Münst., Alphonsusbh. **369.** III. 35
Polis, P: Nordeifel u. Venn. **401.** 242 (Sieberg)
— —: Wettervorhersage. **435.** 60 | **1288.** 500 (Sg.) | **1584.** 203 (Körber)

Digitized by Google

Politis, NG: *Μέλετα περὶ τοῦ βίου καὶ τῆς πολιτισμοῦ Ἑλληνικοῦ μεσν.* Athen, Beck 04. **1586.** Nr. 44 (AThumb)
— —: Sagenschatz. Ebd., 04. **1845.** 123-26 (KDieterich)
Politzer u. Brühl: Ohrenheilkde. **414.** 1041 (Kretschmann)
Polivka, G: Märchenwissensch. Stud. **1849.** 135 (-b-)
Pölkow, J: Verwdg. d. Heimatl. i. Unterr. d. Volksschul. Weim., 04. **66.** 93 (KHerold) [organ. **1642.** 71 (Röhmann)]
Pollacci, E: Diff. de l'acide sulfo-cyanique dans les règn.]
Pollack, B: Färbetechn. f. d. Nervensyst. **134.** 83. B. 411 (Selling) | **414.** 973 (Freyhan) | **417.** 284 (Spielmeyer). **419.** 352 | **420.** 253 (Schütte) | **450.** 688 (Veraguth) | **1073.** II 202 (Spielmeyer) | **1573.** 1376 | **1574.** 93 (Oberstein). **1582.** 222 (Kohn) | **1583.** 2461 (R.) [05.**1799.**318 (WDröler)]
— P: A. dtschn. Lesebüchern. III. 6. A. L., Hofmann]
Pollak, E: Z. Klin. d. puerp. Eklamps. **1573.** 182
— J: D. Kind bis Ende d. 14. Lebensjahr. Langens., Schulbh. 00. **882.** Nr. 6 (AGruber)
— K: Syst. d. Ethik u. Moral. **1571a.** 57, 61
— L: J. v. Kopf als Sammler. R., Loescher 05. **412.** Nr. 12 (FR) | **1890.** 164 (MJordan)
— R: Syst. d. österr. Zivilprozessr. I. W., Manz 03. **250.** 170 (HBoethke) | **1292.** Nr. 3 (MHeisler) | **1651.** 34. B. 522-25 (Kleinfeller) | **1698.** 370-73 (Fürstenau)
Polle, F: Wie denkt d. Volk üb. d. Sprache? B., Teubner 04. **214.** Nr. 17 (-en) | **331.** 662-64 (RThomas) | **1556.** V. 669 (Wittner) | **1741.** 329 (Gräntz) | **1762.** 297 (L. Hertel) | **1800.** 163 (Willomitzer)
Pollen, JH: A letter from Mary Queen of Scots. Edingb., Scottish history society 04. **661.** 871 (Z.)
Pöllmann, A: Rosegger u. s. Glaube. **1545.** 20 (Hoepel)
— —: Was ist uns Schiller? Kempt, Kösel 05. **477.** 1623 (KBerger) | **600.** Nr. 13 (EArens) | **779.** 272 (K Gebert) | **1120 b.** 54-56 | **1538.** 567 (Schmidt)
Pollock, SirFred: Memorandum on British imperial federation. **357 a.** 76 (SWebb) [**418.** 271 (Kasten)]
Polonskij, G: Gesch. d. russ. Literatur. L., Göschen.]
— —: Priester Gapon. H., Gebauer-Schwetschke 05. **473.** 452 (L.) | **1904.** $^{25}/_{6}$ [Teubn. 04. **412.** Nr. 45 (B.)]
Polybii historiae, h. ThBüttner-Wobst. IV et V. L.,] — do., h. LDindorf. IV. Ebd., 04. **1585.** Nr. 1 (FHultsch)
Pölzl, FX: Weltapostel Paulus. Reg., Manz. **68.** 20. J. 1-4 (G.) | **1631.** 434 | **1120 b.** 81-82 (a.d.)
Pommeret, L: Pommeret Meth. for teach. the Engl. language by conserv. a. gramm. **1105.** 206 | **1291.** 126
— —: Méth. pour l'enseign. dir. du franç. **1291.** 342
Pommer, X: L'agent path. de la syphil. **906.** 940 (Winderl)
Ponfick, E: Topogr. Atlas. **112.** 19. B. 474 (Roux) | **420.** 878 | **1574.** 497 (Maresch) | **1580.** 1156 (Stintzing) | **1649.** 79. B. 328 (Helferich)
Pongs, W: Entw. zu Lektion. üb. d. wicht. Anwdgn. d. Galvanismus. L., Dürr. **1387.** 236
Pontevès, J.de, de**Ruffi:** Souvenir de la colonne Seymour. **1168.** 571-73 (OHansson)
Pontoppidan, E: Venereal diseases. **414.** 782 (Classen)
Pontremoli, F, et B.**Haussoulier:** Didymes. P., Leroux 04. **412.** Nr. 24 (ThSchreiber)
Poore, GV: Hyg. auf d. Lande. **1550 a.** 134
Pope, MK: Etude sur la langue de frère Angier suivie d'un glossaire de ses poèmes. Oxf., Parker. **1680.** 66-70 (JVising)
Popert, HM: Hamburg u. d. Alkohol. Hbg., Gräfe 03. **473.** 61 (Katzenstein) | **1100 a.** 317-18 [416 (Keilhack)]
Popescu, StD: Z. Entstehgsgesch. d. ob. Olttal-s. **400.**)
Popig, H: Stellg. d. Südostlausitz i. Gebirgsbau. S., Engelhorn 03. **889.** Nr. 2 (EScheine) | **1800.** 103 (H Widmann) [485-92 (Immermann)]
Popofsky, A: Acanthometrideen d. Planktonexped. **430** |
Popp, J: Mart. Knoller Innsbr., Wagner 05. **214.** Nr. 226 (vl.) | **334.** 135. B. 845-52 (MF) | **600.** Nr. 3 (EMöller). **661.** 929 (AHagelstange) | **853.** N. F. 17. J. 76-78 (W Cohen) | **882.** Nr. 12 (KDomanig) | **1283.** Nr. 5 (FR Schneider) | **1890.** 149-51 (HSemper)
Poppe, Th: Auch e. Philosophie od. Religion? Fr., Knauer. **588.** Nr. 35, S. 470
Poppen, JJ.v: Nachr. üb. d. Geschlecht v. P. Peterab., 03. **650.** 148-51 (A.vTransehe-Roseneck) [Herrmann)]
Poppenberg, F: Bibelots. L., Zeitler 04. **521.** 603-8 (H)
— —: Nordische Porträts aus 4 Reichen. B., Bard, Marquardt & Co. **477.** VIII. 300-301 (JScherek)
Popper, F: Vorkonkurs in d. Praxis. W., Manz 03. **549.** 50. J. 135 (-g.)
— H: Fabrik. d. nichttrüb. äther. Essenz. u. Extrakte. **439 a.** 233 (E.) | **1644.** 525 (Rochussen) | **1876.** 11
— J: Fundam. e. neu. Staatsrechts. Dr., Reissner 05. **425.** 336-37 (Olshausen) | **531.** 69 (MK.) | **1524.** 638 (H.). **1598.** Nr. 52 (Siegfrieda) | **1907.** $^{9}/_{4}$ (KJentsch)
— —: Voltaire. Ebd., 05. **1907.** $^{28}/_{12}$ (FrBlei)
Popport: Wir u. d. Alkoholkapital. **36.** 73 (PS.)
Porchat, JJ: Les deux auberges, h. FStrohmeyer. L., Renger. **418.** 366 [369 (Blencke)]
Poerne: Behdlg. d. Narbenkontraktur. L., 04. **1650.**]
Porrentruy, LA.de: D. hl. Paschalis Baylon, tr. MPaula. Reg., Habbel 04. **1234.** 424 (DGruber)
Porsch, O: D. cest. Galeopsisart. d. Untergattg. Tetrahit. **712.** 34. B. 69-72 [**1634.** 303 (Glück)] | **1635.** 488)
— —: Spaltöffnungsappar. **499.** 473-74 (Giesenhagen).]
Port, Nonveau, de Bizerte. P., Comp. du Port de B. 03. **1205.** 61 (ThFischer) [(Dieck)]
—: Index d. dtschn. zahnärztl. Lit. **1511.** 221 | **1579.** 242)
—: 95-03 i. d. chir. Klin. z. Münch ausgef. 247 gröss. Operat. M., 04. **1650.** 170 (Blencke)
— J: Kriegsverbandschule. **85.** 517 (Schüller)] | **413.** 182 (Becker) | **717.** 285. B. 109 (Vulpius) | **1573.** 18 (Holländer)
Porter, FCh: The Messages of the apocalyptical writers. N.Y., Scribner's S. 05. **887.** Nr. 43 (HStocks)
Portig, G: Grundzüge d. monist. u. dualist. Weltanschauung. S., Kielmann 04. **882.** Nr. 3 (Endler) | **1644.** 123 (Kubierschky) | **1550.** 252-54 (Nelson)
— —: Weltgesetz d. kleinst. Kraftaufwand. in d. Reich. d. Natur. Ebd., 03 u. 04. **214.** Nr. 260 (HG.) | **215.** 177-78 (Grimm) | **882.** Nr. 19 (AMüller) | **583.** 198-210 (H Gallwitz) | **694.** 19. J. 507-9 (GKoch) | **1137 a.** 198 (L.). **1294.** 83 (EPfennigsdorf)
Portmann, A: Syst. d. theolog. Summe d. hl. Thomas v. Aquin. Luzern, 03. **804.** 3. F. 31. B. 308 (PhKneib)
Portolano delle coste d'Italia. Genua. **46.** 88 (Wd.)
Poeschel: Anwendg. d. Inhalat. b. Haustier. Nürnb., Stich. **1589.** 287 (Schmidt)
Poschenrieder, P: Bau- u. Instandhaltg. d. Oberleitg. elektr Bahn. M., Oldenbourg 04. **200.** 474-75 (Eisig). **1189.** 270 | **1567.** 164 (Kz.) | **1661.** 432 (CZehme) | **1711 b.** 96 (Sk.) | **1895.** 153 [18. B. 355 (HGranier)]
Poschinger, Hv: Aus gross. Zeit. B., Trewendt 05. **504.**]
— — u. F **Schick:** Bei Bismarck. Ebd., 05. **504.** 18. B. 355 (HGranier)
Pöschl, R: Method. Behdlg. d. Eisenbahnnetzes in d. Volksschule. **66.** 140 (FGünther)
Poeschl, H: Praxis d. Gesetzes z. Bekämpfg. d. unlaut. Wettbewerbs. B., Liebmann 03. **105** 126-27 (Rossbach). **250.** 419 (Heinrici) | **1504.** 400-412 (Kleinfeller)
Posener, P: D. junge Jurist. Bresl., Kern 04. **425.** XXIV. 137-38 (Schück) | **480.** 227 (Eger)
Poser u. Gross-Naedlitz, Vv: Rechtl. Stellg. d. dtschn. Schutzgebiete. Bresl., Marcus 03. **66.** 92 (HSeidel)] | **882.** Nr. 24 (gs.) | **1728.** 316-18 (Zorn)
Poske, F: Unterstufe d. Naturlehre. Br., Vieweg & S. 05. **1426.** 132 (P.) | **1584.** 431-32 (Körber) | **1790.** 310 (S-A.)
Posnanski, A: Schiloh. I. Tl. L., Hinrichs 04. **412.** Nr. 26. **882.** Nr. 14 (JDöller) | **890.** 24-25 (Perles) | **891.** Nr. 2 (PFiebig) | **1631.** 188 (Engelkemper) | **1700.** 69-75 (Porges). **1869.** 552
Posner: Balneotherap. d. Harnkrkh. **407.** 703-4 (PCohn)
— C: Therap. d. Harnkrkhn. **1573.** 657
Pospelon, A: Handb z. Stud. d. Hautkrkht. Mosk. [Russ.] **109.** 74. B. 157 | **397.** 190 (Prissmann)

Digitized by Google

Possart: H. Zumpe. M., Beck 05. **1894.** 111. 321 (M Morold)

Posse, O: Siegel d. Adels d. Wettiner Lande. I. Dr., Apollo 03. **159.** 365 (AMHildebrandt) | **333** 11. 32

Post, H: Reform d. protest. Kirchengemeindegesang. in Dtschld. B., Schust. & Löffl. 04. **880.** 239 (Nelle) | **1156.** 280 | **1294.** 74 (RBürkner)

— LF: Ethics of Democracy. N.Y., Moody Publ. Co. **1524.** 573 (APohlman)

— Tv, u. O.**Kuntze**: Lexicum gener. phanerog. **838 a.** 88

Posta, B: Archäolog. Studien a. russ. Bod. Bud., Hrynaszky 05. **585.** 88. B. 241 [297-99 (AKlotz)]

Postgate, JP: Corpus Poetarum Latinorum. Ld., 04. **131.**

Postina, A: Karmelit Eberhard Billick. Freib., Herder 01. **1283.** XXX. Nr. 12 (Pieper) [(AGebhardt)]

Poestion, JC: Eislandblüten. L., Müller 05. **214.** Nr. 244

— —: Z. Gesch. d. isländ. Dramas u. Theaterwes. W., Mayer & Co. **412.** Nr. 50 (-bh-) | **725** 120. B. 134 (Bonus)

Potocki, J, et A.**Branca**: L'oeuf humain. **405.** 479 (Pollak)

Potonié, H: Abbild. foss. Pflanzreste. **1688.** 84 (K.)

Pott-Schrewe: Kontr. Ver. f. Milchleist. **1876.** 47

Potthoff, H: Vertretg. d. Angestellten. J., Fischer 05. **1823.** 604 (BHarms) [(EEbstein)]

— OD: J. F. Löwen. Heid., Winter 04. **1638.** 48

Potts-Wegner: Dtschlds. Einigg. u. Kaiser Wilhelm II. L., List 03. **1325.** 222 (EKlinkoström)

Pouget, A: Idées relig. et réformatr. de l'évêque constit. Grégoire. **1263.** 579-81 (Chrétien)

Poulenc, C: Nouveautés chim. **439.** 732 (Naumann)

Pournin, M: L'inspection du travail. P., Giard & Brière 04. **1293.** Juni. 129 [1009)

Pourrat, A: Idées délirantes de grossesse. P., 04. **406.**

Pousson, A: Trait. chir. d. néphrites médic. P., Baill. **1583.** 1526 (Ullmann)

Poutsma, H: A grammar of late modern English for Use of Continent. Gron., Noordhoff 04. **1741** 172

Poey, P: Etudes sur les origines du christianisme et l'hist. de l'Eglise durant les trois premiers siècles. P., Desclée, deBrouwer et Cie. **1264.** 104 (HKoch)

Pozdena, RF: Versuche üb. Blondlots „Emission pesante". L., Barth 05. **882.** Nr. 14 (AlLanner)

Pözl, W: Lehrb. d. analyt. Geometrie d. Ebene. M., Lindauer 04. **145.** 297 (HThieme)

— u. **Effert**: Lehrb. d. allgem. Arithmetik u. Algebra. Ebd., 04. **690.** 145 (Haeflig)

Pezzi-Escot, AE: Traité élém. de physico chimie. P., Bér. **1647.** 52. B. 126 (Ostwald)

Practica cancellariae apostolicae saeculi XV. exeuntis, h. LSchmitz-Kallenberg. Münst., Coppenrath 04. **59.** 210-14 (EGöller)

Pradels, MD: Geibel u. d. franz. Lyrik. Münst., Schöningh 05. **412.** Nr. 41 | **477.** 1724-25 (RMahrenholz) | **600.** Nr. 13 (JNiemann) | **1072.** 181 (Sch.) | **1283** Nr. 10 (Br.)

Prager, L: Lehre v. d. Vollendg. aller Dinge a. d. hl. Schrift, begründ. u. verteidigt. L., Deichert 04. **1294.** 423 (Titius)

— P: Wie das Wasser heilt. **434.** 910 (Lohnstein)

— RL: „Ausschreitgn. d. Buchhandels". L., Börsenv. 03. **412.** Nr. 17, 18 (MBiermer)

Prantl: Lehrb. d. Botan. L., Engelm. 04. **394.** 98. B. 113 (Schindler) | **1173.** 519 (FHöck) | **1584.** 574 | **1768.** 311 (Tubeuf)

Prandtl, A: Analecta critica ad Platonis de Re publica libros. Diss. M., 03. **1585.** Nr. 22 (CRitter)

Prange, O: Krit. Betrachtgn. z. Entwurf e. Gesetzes üb. d. Versichergsvertrag. L., Rossberg 04. **655.** 763-65 (L vBortkiewicz)

Praphulla Chandra Ray: A Hist. of hindu chemist. Calc., 02. **1009.** 90 (Kahlbaum)

Prapta, R: Doppelte italien.-amerikan. Buchführg f. Fabrikgeschäfte. L., Regel. **215.** 268 (Hn.)

Prausnitz, W: Hygien. 7. A. M., Lehmann. **342.** 121 (SR.) | **389.** Ref. 385 (Friedberger) | **357 a.** 105 (Tromms-

dorff) | **403.** 131 (Nauck) | **414.** 490 (Gumprecht) | **432.** 133 | **434.** 544 (Lohnstein) | **517.** 38 (Bischoff) | **667.** 61. B. 685 (Meyer) | **717.** 286. B. 108 (Woltemas) | **1070.** 79 (Blasius) | **1099.** 384 (Westenhoeffer) | **1219.** 18 (V.) | **1251.** 293 (Mohr) | **1288.** 2295 (Ullmann) | **1434.** 29 (Struppler). **1500.** 440 (Kisskalt) | **1558.** 56 (Meissner) | **1579.** 398 (Hoffmann) | **1582.** 222 (Salus) | **1583.** 1956 | **1618.** 727 (Ficker)

Prausnitz, W: Säuglingsernährg. u. -sterblichk. **1851.** 192

Predari, C: Grundbuchordng. **1240.** 161 (8) [(Tebky)]

Predigtbibliothek, mod. **1263.** 585 (EKZ)

Preindlsberger-Mrazovic: Bosn. Volksmärchen. Innsbr., Edlinger 05. **214.** 371-72 | **387.** 276 (Buschan) | **1848.** 230-32 (GPolivka) | **1849.** J. 1904. S. 235 (MHaberlandt)

Preisendanz, K, u. F.**Hein**: Hellen. Sänger i. dtschn. Versen. Heid., Winter. **215.** 159 (RS.) | **590.** 387 (GWörpel). **1289.** Nr. 11 (Funck) | **1585.** Nr. 39 (JSchöne) | **1657.** 601-3 (WSchwarze) | **1696.** 272 (JMStowasser)

Preisgike: Städt. Beamtenw. i. röm. Aegypten. Diss. H., Niemeyer 03. **1289.** Nr. 2 (HFHitzig)

Preiswerk, G: Atlas manuel des malad. des dents et de la bouche. Éd. franç. par Chompret. P., Baill. **1511a.** 91-92 (Redard) [494 (Ritter)]

— —: Lehrb. u. Atlas d. Zahnheilkde. **1558.** 167 | **1618.**

— H: Sprachwechsel i. Buche Daniel. Bern, 03. **880.** 121 (EdKönig)

Prel, C du: La Mort, l'Au de là, La Vie dans l'Au de là, tr. AHoemmerlé. P., Libr. Génér. des Scienc. occultes Bibliothèque Chacornac 05. **214.** Nr. 43 ($\alpha\alpha$)

Prell, H: Fresken, Skulpturen u. Tafelbilder d. Meisters. Charl., Amelang 04. **1890.** 36 (EHaenel)

Preller: Massage. **1070.** 100 (Hamm) [(PWeizsäcker)]

Prellermappen d. Kunstwarts. M., Callwey 04. **329.** 357

Prellwitz, G: D. religiöse Mensch u. d. mod. Geisteskentwickelg. B., Schwetschke 05. **864.** 1169-71 (JMertins) | **1886.** 798 (Martinus)

— W: Etymolog Wörterb. d. griech. Sprache. 2. A. Gött., Vand. & Rupr. 05. **412.** Nr. 48 [Busse])

Presber, R: Dreiklang. S., Cotta. **1432.** Mai 351 (C)

Pressler, P: Z. Feinst. d. Geisteszust. d. Beschuldigten. **1297.** 462 (Schultze)

Preud'homme, L: 3. étude sur l'histoire du texte de Suétone de vita Caesarum. Brüss., 04. **1585.** Nr. 1 (M Ihm)

Preuschen, E: Antilegomena. **1132.** 149

— —: 2 gnost. Hymn. Giess., Ricker 04. **412.** Nr. 41 (RLichtenhan) | **891.** Nr. 19 (HGressmann) | **1585.** Nr. 23 (vDobschütz)

— —: Kirchengesch. Reutl., Enslin & L. 05. **622.** Nr. 50, Beibl. (N.) | **1545.** 1172 (JBauer)

— —: Leitfad. d. bibl. Geographie. Giess., Roth 04. **1263.** 12. J. 533 (GM.) | **1783.** 45-48 (EKautzsch) | **1809.** 253 (Schumacher) [Nr. 1 (ADieterich)]

— —: Mönchtum u. Serapiskult. 2. A. Ebd., 03. **1585.**

— —: Palästinabilder. **1063.** 479 (Frey) [(Löschhorn)]

— —: Z. Vorgesch. d. Evangelienkanons. **1809.** 347 (K)

Preuss, A: Lehrb. d. Flintenschiessens. Neudamm, Neumann 05 **929.** 860-63 (JP.)

— E: Reform d. militär. Fabriken. B., Schröder 04. **1190.** 70. B. LII-L'II (JMaudry)

— GFr: Wilhelm III. v. England u. d. Haus Wittelsbach i. Zeitalter d. span. Erbfolgefrage I. Br., Trewendt 04. **59.** 878-94 (A.vRuville) | **331.** 689-91 (Joetze). **661.** 416 (Schttr.) | **889.** Nr. 39 (KSpamagel) | **986.** 33. B. 459-60 (GLeidinger)

— H: Recht d. stadt. Schulverwaltg. i. Preussen. B., Prager 05. **357 a.** 182 (FStaudinger) | **425.** 24. B. 254-55 (Frantz) | **1097.** 546 | **1168.** 452-54 (vLiszt) | **1492.** XIII. 558-60 (Schoen) | **1494.** 413 | **1598.** Nr. 41 (HSchulz)

— KTh: Ursprung d. Religion u. Kunst. Br., Vieweg. **412.** Nr. 46 (vD.)

— M: Rechtl. Bhdlg. d. Trinker. Rost., 01. **1100 a.** 223 (Hoppe)

Digitized by Google

Preuss, S: Index Isocrateus. L., Teubner 04. **412.** Nr. 5 (B.). **889.** Nr. 10 (PWendland) | **1289.** Nr. 16 (PhWeber). **1586.** Nr. 35 (HGillischewski).
— Th: Phall. Fruchtbarkeitsdämon. als Träg. d. altmexikan. Dramas. **889.** Nr. 50 (HReich)
Preusse, M: Trichinenschau. **171** 522 (Russmann) | **172.** 97 (Zschokke) | **1589.** 227 (Göhler)
Previtera, Leon: De numero sive clausula, siva structura, sive cursa. Syracus, 99. **1585.** 24. B. Nr. 49 (W Kroll)
— —: Il metodo statico nelle nuove ricerche della prosa metrica. Giarre, 03. **1585.** 24. B. Nr. 49 (W Kroll)
Preyer, A: Ueberseeische Aktiengesellsch. u. Grossbetriebe. L., Grieben. **821.** 526-28 (ASchulte im Hofe)
— W: Seele d. Kindes. Ebd., 05. **135a.** 274 (Fürst). **450.** 756 (Feer) | **906.** 703 (Grosser) | **1121.** 62 (Thiemich). **1251.** 312 (Jeremias) | **1287.** 354 | **1573.** 1160 (Płaczek). **1797.** 236 (KLSchaefer) | **1823.** 472 (GAschaffenburg)
Pribram, K: Lohnschutz d. gewerbl. Arb. **336.** 232-34)
Price, Money a Prices. **1851.** 166 (Somary) [(Grünberg)]
Priester: Ernste Lehr. z. Vererbgsgefahr. **157.** 600 (Rüdin)
— O: Sozialreform d. Armee. **710.** 354-57 (Stieler)
Prietze, R: Haussa-Sprichwört. **1033.** 3. Abt. 287-97 (J Lippert) | **1671.** 229 (Staudinger) [58 (AKraemer)]
Primer: Schiller's Verhltn. z. klassisch. Altert. **590.** 756-[
Primislar-Lallement: De l'améliorat. et guéris. spont. du cancer. Bord., 03. **389.** Ref. 36. B. 200-203 (Vassmer)
Prince, M: E. dtsche. Frau i. Innern Dtsch.-Ostafrikas. 2. A. B., Mittler 05. **357a.** 113 (AVierkandt)
Prins, JJ: Fluctneer. variab. v. microsp. struct. bij planten. Gron., 04. **394.** 242 (Moll)
Prinsen-Geerligs, HC: Meth. d. chem. Kontr. i. Rohrzuckerfabr. **1882.** 1242 (vLippmann) [(FWiedermann)]
Prinz: Singen nach Noten. B., Gerd. & Hödl. **346.** 488[
— P: Dtsche. Prosa. Habelschwerdt, Frankes. **1670.** 372 (Cüppers) [290 (Rüdin) | **1573** 243]
Prinzing, F: Verbr. d. Tuberk. i. d. europ. Staat. **157.**
Privatbriefe Kaiser Leopolds I. a. d Grafen F. E. Pötting 1662-1673, h. AFrPribram u. MLandwehr vPragenau. W., Gerold 03/04. **412.** Nr. 2
Probst, F: Fall O. Weininger. Wiesb., Bergm. 04. **417.** 78 (Aschaffenburg) | **520.** 93 (Augspurg) | **818a.** 70 (Enlenburg) | **1508.** 268 (MNath) | **1574.** 169 | **1582** 222 (Kalmus) | **1798.** 120 (Guttmann)
— G: Hdb. d. gesamt. Landwirtsch. Reg.-Bez. Manz 05. **842b.** 550 (Aitkenspeer) | **1564.** 394 | **1876.** 702
— M: Gehirn u. Seele d. Kindes. B., Reuth. & Reich. 04. **412.** Nr. 14 | **1573.** 1455 | **1798.** 39 B. 157 (Thiemich). **1820.** 63 (B.) [3. A. M., Beck 05. **412.** Nr. 14]
Proebst, Mv: Verfassg. d. Dtschn. Reich. v. $^{16}/_{4}$ 1871.]
Pröbster, E: Ibn Ginni's Kitab. **890.** 303 (Beckensdorff)
Proceedings of the National shorthand reporters' association at the 6th ann. convent. Trent. 05. **168.** 292-94 (GKromphardt) [(AManes)]
— of the 4th Intern. Congr. of Actuaries. **357a.** 475-78]
Procès-verbeaux des Séances de la Comité internat. des poids et mesures. P., Gauth.-Vill. 03/03. **1789.** 92 (Ambronn)
Prockszch, O: Geschichtsbetrachtg. u. gesch. Ueberlieferg. b. d. vorexil. Prophet. L., Hinrichs 02. **1294.** 189 (WNowack)
Procli Diadochi in Platonis Timaeum commentaria ed. EDiehl. I., II. L., Teubn. 03/04. **59.** 505-35 (KPraechter). **1585.** Nr. 47, 24. B. Nr. 51 (WKroll)
Procopii Caesariensis opera omnia, h. JHaury. Ebd., 04. **891.** Nr. 18 (JDräseke)
Proctor, R: Bibliograph. Essays. Ld., Chiswick Press 05. **391.** 537 (EVoullième)
Prod'homme, JG: Berlioz. P., Delagrave. **314.** 333 (K Grunsky) | **1344.** 766-67 (EClosson) [**1578.** 208 (Ehlers)]
Profé, A: B. oper. Bhdlg. v. Hirntumor. auftr. Hirnhernia.]
Professoren, Heidelberg., aus d. 19. Jhdt. **1009.** 38-40 (Kahlbaum)
Profume, A: Le fonti ed i tempi dello incendio Neroniano. R., Forzani & Co. 05. **1586.** Nr. 23 (GAndersen) | **1631.** 420
Projet de dictionnaire général de la langue wallonne. **1680.** 73-75 (ACounson) [(MGern)]
Prokop: Gotenkrieg, tr. DCoste. L., Dyk 03. **1695.** 547]
— A: Markgrafsch. Mähr. in kunstgesch. Beziehg. W., Spies 05. **214.** Nr. 138, S. 491-94 (WSchram) | **358.** 75-76, 175-76 (Schubert) | **853.** 441-43 (CBuchwald) | **1254.** 386-89 (JLeisching) | **1927.** $^{12}/_{3}$ (JBretholz)
Proksch, JK: Beitr. z. Gesch. d. Syphilis. Bonn, 01. **134.** 443-44 (Jesionek) | **341.** 314 | **342a.** 135 (N.) | **407.** 463 (Sedlmayr) | **930.** 246 | **1009.** 440 (Sudhoff) | **1116.** 290 (Illanck) | **1212.** 90 (Müller) | **1221.** 488 (M-O.) | **1279.** 419 (Beitzke) | **1500.** 640 (MP.) | **1506.** 29. B. 464 (Ledermann). **1573.** 760 | **1574.** 932 | **1579.** 2073 (Jadassohn) | **1580.** 1789 (Baas) [od. 282 (KSchr.) | **469.** 192 (Schr.)]
Proell, R: Thermodynam. Rechentafel. Dr., 04. **213.** 252]
— W: Beurteilg. v. Regulator. **435.** 25. J. 140
Proelss, J: Frdr. Stoltze u. Frankfurt a. M. Fr., Neuer Fr. V. 05. **477.** 1726-27 (EMensch) | **621.** 207 (WB.). **1271.** Sept. 478 (d_{0}) | **1556.** V. 759-61, 777-78 (OWittner). **1904.** $^{24}/_{7}$ (A.vWeilen) | **412.** Nr. 25 (E.vK.)
— R: Aesthetik. 3. A. **1157.** 501 (WGlöckner)
— —: Von d. ält. Druck. d. Dram. Shakespeares. L., Berger 05. **214.** Nr. 50, S. 395-97, Nr. 51, S. 403-5 [Shakespeares Bühne in neuer Beleuchtg.] | **703.** 238 (WKeller) | **946.** 302-7 (KMeier)
Promus, C: D. Entstehg. d. Christentums. J., Diederichs 05. **1907.** $^{25}/_{6}$ (KJentsch)
Propper, EJ: D. alte Biel u. s. Umgebg. Biel, 02. **459.** 16
Propping, K: Häuf. d. Puerperalekklamps. i. Süddtschld. M., 04. **406.** 637
— —: Von d. ält. Druck. d. Dram. Shakespeares. L., Berger 05. **214.** Nr. 50, S. 395-97, Nr. 51, S. 403-5 [Shakespeares Bühne in neuer Beleuchtg.] | **703.** 238 (WKeller) | **946.** 302-7 (KMeier)
Promus, C: D. Entstehg. d. Christentums. J., Diederichs 05. **1907.** $^{25}/_{6}$ (KJentsch)
Propper, EJ: D. alte Biel u. s. Umgebg. Biel, 02. **459.** 16
Propping, K: Häuf. d. Puerperalekklamps. i. Süddtschld. M., 04. **406.** 637
Prosatexte, rytm., a. d. ältest. Christenh., h. HJordan. L., Dieterich 05 **889.** Nr. 22 (UWeymann)
Proskauer, B, u. F. **Croner:** Kläranlage f. d. Maschinenbau A. G. Schwartzkoft. **1279.** 569 (Baumann)
Prössdorf, C: Physik.-photometr. Unters. **1644.** 636 (Graefe)
Prost, E: Analyse chim. minérale. **439.** 864 (Biltz)
Protection, la, légale des travailleurs. P., Alcan 04. **425.** 24. B. 122-23 (vFranckenberg) | **1293.** Jan. 165-68
Prothero, RE: The psalms in human life. Ld., Murray 05. **1764.** VII. 73
Protokoll d. 34. Delegierten- u. Ingenierversers. d. intern. Verband. d. Dampfkesseluberwachgsvereine. zu Amst. W., Boysen & Maasch. **1711 b.** 96 (-ss.)
— d. am 21. 6 in München. stattg. Kongr. z. Bekämpfg. d. Farben- u. Malmater.-Verf **439b.** 812
Protokolle d. Kommiss. f. d. Reform d. Strafprozess. I. B., Guttentag. **425.** XXV. 17-19 | **1292.** Nr. 7 (Delius)
Proust, G: Einfl. v. Schwangersch. auf Lungentub. P., 03. **406.** 179
— R: Chir. de l'app. gén. d. l. femme. **396.** 994 (Richter)
Proyecta de Canal de Navegacion de Mar Chiquita al Rio Baradero. **1205.** 215 (RHauthal) [89 (Michaud)]
Prudhomme, S: La vraie relig. selon Pascal. **1263.** 587-]
Prugawin, AS: Inquisition d. russ.-orth. Kirche. Charl., Gottheiner 05. **473.** 258 (FL.) | **1168.** 400 (PN.) | **1904.** $^{2}/_{4}$.
Prüll, H: Dtschld. in natürl. Landschaftsgebiet. 2. A. L., Wunderlich 03. **66.** 70 (WSchjerning)
Pruner, J: Lehrb. d. Pastoraltheologie. II. 2. A. Pad., Schöningh 05. **123.** 812 (JPietsch) | **882.** Nr. 9 (AKoch)
Prutz, H: Autonomie d. Templerordens. M., Kgl. Akad. 05. **123.** 806-7 (GAllmang)
— —: Bismarck's Bildg., ihre Quellen u. ihre Aeussergn. B., Reimer 04. **412.** Nr. 20 | **625.** Juni 355 (JMumbauer). **986.** 348 (AVorberg) | **1104.** 178-80 (KGirgensohn) | **1695.** 153 (EStutzer) | **1904.** $^{26}/_{4}$
— —: Exemte Stellg. d. Hospitaliterordens. M., Franz 04. **123.** 184-86 (GAllmang) [220 (APaudler)]
Przedak, AG: War Schiller in Nordostböhm.? **1028.**]
— —: Gesch. d. dtschn. Zeitschriftenwes. in Böhmen. Heid., Winter 04. **889.** Nr. 7 (MGrolig) | **936.** 104 (H Rottinger) | **1519.** 294

Digitized by Google

Przerwa, K: Aus d. Tatra. **38.** 4. J. 236 (Scheid)
Przewodnik po wystawie retrospektywej drukón i oprow XV-XIX. Krak., Muz. Narodowe 04. **483.** 108 (RKaindl)
Przibram, H: Einl. in d. exper. Morph. d. Tiere. W., Deuticke. **1288.** 206 (vHanstein) | **1791.** V. 9 (Pütter)
Przygode, A, u. E.**Engelmann**: Griech. Anfangsunterr. 1. T. B., Herbig 04. **355.** 157 | **1289.** Nr. 25 (OKohl). **1695.** 508-12 (EHoffmann) [**1233.** 439 (Vetter)]
Psaumes, les, tr. p. Mlle d'Eyragues. P., Lecoffre 04.]
Pseudacronis scholia in Horatium, h. OKeller. II. L., Teubn. 04. **412.** Nr. 24 (Hbrln.) | **1585.** Nr. 8 (PWessner) | **1586.** Nr. 17 (JEndt) [05. **889.** Nr. 34 (AThumb)]
Psichari, J: Essai de grammaire historique. P., Leroux | — —: Les études du Grec moderne en France. P., 04. **1586.** Nr. 29 (KDieterich)
— —: Index raisonné de la mythologie d'Horace. P., Welter 04. **412.** Nr. 42 (Hbrln.)
Psilander, H: D. niederdtsche. Apokalypse. Ups., 01. **1606.** 303-8 (CBorchling)
Ptolemaei, C: Opera quae exstant omnia, h. JLHeiberg. I., Teubn. 03. **882.** Nr. 11 (HSchenkl) | **1009.** II. 302 (Günther) [cus & Weber 04. **891.** Nr. 25 (ESchürer)]
Ptolemaeus Brief a. d. Flora, h. AHarnack. Bonn, Marcus. **Publikation**, II., d. österr. Exlibris-Gesellsch. Wien, 04. **936.** 105 (HKöttinger)
Puchsstein, O: Führer durch d. Ruine v. Baalbak. B., Reimer 05. **889.** Nr. 15 (HWinnefeld) [(HWinnefeld)]
— —, u. Thv.**Luepke**: Baalbek. Ebd., 05. **889.** Nr. 15]
Pudor, H: D. neue Erziehg. L., HSeemann. **53.** 403-4 (S.-A.) | **135a.** I. 352 (Pudor) | **574a.** 51 | **798.** [61-62] (S.-A.) | **1105.** 86 | **1260.** 183 (S.-A.) | **1524.** 379 (S.-A.). **1679.** 575 (S.-A.) **1787.** 265 (S.-A.) | **1797.** 237 (S.-A.)
— —: Einfl. d. Lichts. **1550a.** 315
— —: Fideikommisschutz in Dtschld. L., FDietrich 05. **363.** 40 (WWygodzinski) | **473.** 111 (Katzenstein) | **1598.** Nr. 52 (S)
— —: D. landwirtsch. Genossenschaftswes. I. Ebd., 04. **164.** 21. B. 267 (OPringsheim) | **216.** 24 (Neuhaus) | **363.** 41 | **366.** 256 (HPudor) | **473.** 56 (S.-A.) | **493.** 22. J. II. 402 (HPudor) | **544.** Nr. 5, S. 79 (S.-A.) | **1136.** 456-59 (J Ilh) | **1260.** 111. 791 (S.-A.) | **1284.** 29 (HKaufmann). **1293.** März 515-17 | **1524.** 60 (S.-A.) | **1894.** III. 137 (GKrafft) [Weiteres vom Verlag zu erfragen] [(Winzer)]
— —: Kultur d. Familie. B.-Steglitz, S.-V. **806.** XI. 61]
— —: Neues Leben. Dr., Reissner. **135a.** 273 (Pudor). **1260.** 239 (HPudor) | **1786.** 127. B. 105 (S.-A.) | **1787.** XIII. 43 (S.-A.)
Puente y Olea, Mdela: Los Trabajos Geográficos de la Casa de Contratación. Sevilla, 00. **661.** 208 (Tsch.)
Pughe, FH: Führ. Dichter i. Zeitalt. d. König. Viktoria. W., Konegen 04. **477.** 1516 (MMeyerfeld) | **1289.** J. 1904, Nr. 24 (FBlume)
Pulfrich, C: Anwendg. d. Stereokomparat. f. Zwecke d. topogr. Punktbestimmg. **1205.** 88 (EHammer)
Pulido, JdeCastro: Nociones de física del Globo. Madr., 03. **66.** 67 (AWollemann) [Mareis. **866.** 401 (dt.)]
Pulitzer, J: E. Beitr. z. Methodik d. Heimatkde. Linz.]
— —: School of Journalism in Columbia University. N.Y., Univers. **882.** Nr. 2 (LGall) [(RLöhner)]
Puls, A: Lesebuch. G., Thienemann 03/04. **1696.** 376]
Puistinger, H: Kong. Missbild. d. Herz. M., 04. **406.** 636
Punga, F: Funken v. Kommutatormotor. Hann., Jänecke 05. **1660.** 753 (RRichter) | **435.** 179
Pünjer, J. u. H.**Heine**: Lehr- u. Lesebuch d. engl. Spr. f. Handelsschl. Hann., Meyer 04. **602b.** 3 (Bock). **1093.** 279 (Fröhlings)
— —: do. d. französ. Sprache. Ebd. **690.** 81 (JPünjer). **1244.** Nr. 21, Beil. (FS.) | **1741.** 132 (Weyel)
Pupikofer: Reform d. Volksschul-Zeichenunterr. i. Lichte Pestalozzis. L., Süngewald 04. **690.** 175 (FKuhlmann)
Pupke, O: Atresia ani vagin. L., 03. **406.** 122
Puppel, M: Hagel- u. Insektenschäd. **1785.** 190
Puppenspiel v. Dr. Faust. Nach d. handschr. Textb. R. Bonesky, h. GEhrhardt. Dr., Alicke 05. **477.** VIII. 252-53 (PLegband)
Purschke, H: Hdb. z. Militärtransport. **111.** 1519 (Sch.)
Purschke: Ist d. Arzt verpfl., Lungenkr. . . . **1212.** 729]
— R: Verhütg. d. Tuberk. **576.** 104 [(Leenen)]
Purser, WE: Palmerin of England. Ld., Nutt 04. **165.** 114. B. 204-6 (ABrandl)
Pusch, G: Allgem. Tierzucht. **171.** 522 (Werner) | **675.** 340 | **1139.** 46 (AlKoch)
Pusga, F: Funken d. Kommutatormotor. **435.** 179
Puskin: Onjegin. [Poln. Uebersetzg.] **163.** 433-40 (WNaconieczny) [03. **1849.** 49-59 (ADachler)]
Puszet, L: Stud. üb. poln. Holzbau. Krak., Akademie]
Pütter u. A.**Kayserling**: Einr. u. Verwaltg. v. Auskunftei etc. B., Hirschw. 05. **906.** 735 (Schröder) | **1246.** 71 (PH.).
— E: Ziehkinderwes. **185.** 108 (Brüning) [**1573.** 1484]
Puttkamer, A.v: Aera Manteuffel. S., Dtsche. V.-A. 04. **1110.** Jan. 621 (HOncken)
— —: „Jenseit d. Lärins". B., Schuster & Löffler. **487.** 84 (GSüss) | **1110.** Febr. 745 (ABartels) | **1432.** Mai. 348]
Puttkammer: Fischzucht. **1876.** 370 [(CBusse)]
Puttmann, u. **Meier**: Offizier als engl. Dolmetscher. B., Müller & S. 05. **412.** Nr. 13 | **912.** 64 (Balck)
Pütz, H: Bacill. pyogenes u. Schweineseuche. Giess. **1589.** 443 (Richter)
Putzker, J: Angriffsweis. Gefecht i. Geiste d. takt. Vorschrift. W., Seidel & S. **1190.** LXXI, S. XLII (HSchulhof) | **1380.** 19 (vMR.) [47 (Toft)]
Putzurianu, J: Append. Pleuritis. Bukar., 03. **414.** 146]
Puviani, A: Teoria della illusione finanziaria. Mil., R Sandron 03. **473.** 194 (RMichels)

Q

Quandt, FK: D. schlichte Sichergshypothek nach neuem dtschn. Reichsrecht. B., Struppe & W. 04. **250.** 696-700 (HBoethke) | **1292.** Nr. 9 (HFirsch)
Quanter, R: Dtschs. Zuchthaus- u. Gefängniswes. L., Leipziger V. **68.** 20. J. 6 (FHetzl)
Quartalschr., röm., f. christl. Altertumskde. R., Herder 01-04. **889.** Nr. 18 (FXFunk)
Quayzin, H: Au seuil de la littérature. S., Bonz & Co. 02. **1371.** 45-46 (MGoldschmidt)
— H: Premières Lectures à l'usage d. écoles supér. de jeun. filles. 4. éd. Ebd., 04. **1289.** J. 1904, Nr. 23 (-).
Queirat: Balanophorite pustulo-ulcér. P. **397.** 8. J. 236 (Cohn)
Quellen z. Gesch. d. Bistums Schleswig. h. RHansen u. WJessen. Kiel, Univ. Buchhdlg. 04. **889.** Nr. 47 (PKehne)
— z. Gesch. d. Stadt Brassó. IV. Kronst., Zeidner 03. **1704.** 95. B. 115-17 (JLoserth)
— z. Gesch. d. kirchl. Unterr. in d. evangel. Kirche Dtschlds. h. JMReu, 1. 1. Güt., Bertelsmann. **59.** 221-27 (GKawerau) | **882.** Nr. 9 (KHirsch) | **889.** Nr. 12 (P Drews) | **1809.** 336-37 (Schumacher)
— neue, z. Gesch. d. latein. Erzbistums Patras. h. E Gerland. L., Teubn. 03. **882.** Nr. 4 (HKoch | **1696.** 778-79 (CJiresek) [Konegen 04. **412.** Nr. 26]
— z. Gesch. d. Stadt Wien. IV. K Uhlirz. III, 3. W.,]
— z. schweizer. Gesch. XXII. Bas., Geering 04. **882.** Nr. 11 (AStarzer)
— z. schweiz. Reformationsgesch. h. EEgli. II. Ebd., 04. **59.** 215-21 (GMeyer vKnonau) [**1376.** 68. B. 455]
— u. Forschgn. z. Gesch. Savonarola's. M., Lentner 05.]
— u. Forschgn. aus. italien. Archiv. u. Bibliothek. R., Loescher 04. **214.** Nr. 22 (MClaar)
Quellenb. z. Gesch. d. Gymnas. in Zittau. 1. H. h. Th Gärtner. L., Teubn. **1741.** 17. J. 25 (JQuandt)
Quellensammlg. d. Gesellsch. f. Schlesw.-Holstein. Gesch. VI. Kiel, Univers.-B. 04. **986.** 234-35 (PHoltze)
— z. Verwaltgsrecht d. Dtschn. Reiches, h. KvStengel. L., Hirschfeld. **412.** Nr. 10 [04. **1799.** 234 (FRoth)]
Quellensätze z. Gesch. unser. Volkes v. Blume. IV. Cöth.,

Digitized by Google

Quellenschr. z Hamb. Dramaturgie. I. h DJacoby u. A Sauer. B., Behr. **886.** Nr. 10 (OBehaghel)
Quensel, H: Alkohol. **1550 a.** 259
Querleux, Ch: Supplices infl. aux cadav. pend. le moyen âge et la renaiss. 04 **1506.** 30. B. 103-4 (Franenkel)
Quervain: Akute nicht eiter. Thyreoiditis. **1573.** 478
Quesada: La propriedad intelectual. Buenos-Aires, 04. **1823.** 600-601 (JKohler)
Quesnot: Coxa vara traumat. P. **1649.** XIII. 831 (Pfeifler)
Quibert, J: Seele d. Menschen. Str., LeRoux & Co. 03. **1283.** Nr. 5 (PhKnckh) [Teubn. 05. **412.** Nr. 39 (WK.)]
Quintiliani declamationes XIX. maiores. h. GLehmert. L.,
Quedlach: Verletzg. d. Arter. vertebral. Bost **1141.** 324 (Aronheim)

R

R.: D. Wehrmacht Bulgariens. W., Seidel & S. 04. **1190.** LXIX, S. XLIII-IV (nn.) | **1380.** 87 (. . . o . . .)
Raa: The country Banker. 03. Ld. **1851.** 171 (Somary)
Raab, H: Apothekentrage i. DR. **134.** 82. B. 421 (Grober). **434.** 872 (Lolmstein) | **828.** 182 (O.) | **1251.** 13 (Haeseler). **1579.** 682 (Lewin)
Raabe, W: Villa Schönow. **895.** IX. 84
Raase, H: Schlacht b. Salamis. Rost., Warkentien 04. **1585.** Nr. 5 (ABauer)
Rab: Einfl. d. Ernährg. d. Muttert. **1876 a.** 162
Rabaud, E: Heidn. Ursprg. d. kath. Kultus, tr. GLüttgert. Güt., Bertelsm. 03. **880.** 65 (Rönneke)
Rabe: Naturgesch. e. Pferd. **838 a.** 1. J. 42
Rabel, A: Le maréchal Bessières, duc d'Istrie. P., Calm.-Lévy 03. **889.** Nr. 7 (AWahl)
— E: Haftpfl. d. Arzt. L., Veit 04. **135 a.** 1. 356 (Jaffé). **425.** XXIV. 145 (Matthiass) | **549.** 581 (MSt.) | **906.** 330 (Sdbrig) | **1433.** 105 (Th.) | **1573.** 578 (Placzek) | **1579.** 968 (Henins) [Ebd., 02 **105.** 567-69 (Siber)]
— —: Haftg. d. Verkäufers weg. Mangels i. Rechte.]
Rabelais: Gargantua, tr. EHegaur u. Orlgiass. M., Langen 05. **1907.** $^{16}/_{9}$ (WvWymetal)
Rabenhorst, M: Quillenstud. z. natur. historica des Plinius. I. Tl. B., Weidm. 05. **1585.** Nr. 40 (DDetlefsen) | **1586.** Nr. 36 (FMünzer)
Räber, S: Gesetz d. Abh. v. d. Temper. **1644.** 1915 (Beck)
Raebiger, H: Verbot d. Impfgn. gegs. d. Lungenseuche d. Rind. **172.** 1. (Zschokke) | **1100.** 16. B. 283 (Fröhner). **1139.** 287 (AlKoch) | **1837.** 315 (Froehner) | **1847.** 140
Rabl, J: Illust. Führer auf d. Tauernbahn. **1039.** 76 (K.)
— —: Illust. Führer durch Salzburg. **1277.** 47
— K: Zücht. Wirkg. funkt. Reize. **675.** 321-23
Rachel, P: Dresdn. Handelsmag. 1654-1904. Dr., Dresdn. Kaufmannschaft 04 **159.** 175-76 (ATille) | **1698.** 56. B. 605-7 (PRehme)
— —: Fürstin Pauline z. Lippe u. Herzog Friedrich Christian v. Augustenburg. L., Dieterich 03. **1110.** Febr. 768 (HOncken)
Rackwitz, M: Philip H. Bisch. v. Speier. Pr., Berlin 04. **986.** 19-20 (FHirsch)
Racioi, L: Alopexie b. Neugeb. P., 03. **406.** 178
Rachwelsky, Th: Mastdarmfisteln. L., 03. **426.** 169 (Loeb)
Raciborski, M: Pflzn leben d. verg. Epochen. Warsch. **400.** 719 (Szajnocha)
Radbruch, G: Handlgsbegriff i. s. Bedeutg. f. d. Strafrechtssystem. B., Guttentag 04. **412.** Nr. 39
Rade, M: Leitsätze d. 1. u. d. 2. A. v. Schleiermachers Glaubenslehre. T., Mohr 04. **1294.** 302 (JWendland)
Radenmacher, A: Uebernatürl. Lebensordng. Freib., Herder 03. **68.** 318 (JHudecek) | **1233.** 294 (Schaaz) | **1234.** 393, 632-33 (GNoggler) | **1264.** 539 (BBartmann) | **1294.** 422 (Titius) | **1376.** 198 (JBessmer) [474 (Schwab)]
— E: Hodenretent. u. Abdominaltumor. H., 04. **1116.**
Radestock, M, u. K **Kaufmann:** Konsumvereine. Hbg., V.-A. Konsumv. 05. **473.** 350 (EB.)
Radford, RS: Personification and the use of abstract subjects in the Attic orators and Thukydides. Baltimor. Diss. Balt., 01. **889.** Nr. 20 (GThiele) | **1586.** Nr. 23 (Herbing) [accent etc. **1586.** Nr. 48 (HDrabeim)]
Radford, RS: The traditional word order and the latin]
Radl, E: Unters. üb. d. Phototropism. d. Tiere. L., Engelm. **1665.** 141 (Schröder) | **1791.** V. 12-14 (Fuchs)
Radlinski, J: Propheten Israels. Warsch. 04. **1869.** 198-200 (WMenkes) [05. **1292.** Nr. 6 (BHitoe)]
Radloff: Jahrb. baurechtl. Entscheidgn. B., Bodenburg]
Rady, JB: Gesch. d. kathol. Kirche i. Hess., h. JMRaich. Mainz, V.-A. 04. **242.** 277-83 (FHerrmann) | **334.** 633-36 (*q*) | **600.** Nr. 15, 16 (PhSchaarsch) | **804.** 3. P. 31. B. 73-76 (JSchmidt) | **882.** Nr. 5 (AKoch) | **1376.** 68. B. 224
Radziejewsky, M: Schlärztl. Tätigk. **1818.** 438 (Steiger)
Radziwill, Prinzessin: Meine Erinnergn., tr. BvWeinbach. L., Schmidt & Günth. **214.** Nr. 45 (WK.) | **215.** 447 (*q*)
Raff, H: D. Brav. u. d. Schlimmen. B., Paetel 04. **725.** 119. B. 532 | **1271.** Okt. 158 (*q*.)
Raffael's Gemälde. Einleitg. v. ARosenberg. L., Deutsche V.-A. **600.** Nr. 4 (BKleinschmidt) [(Rentschel)]
Rafin et Faysse: Trav. clin. de chir. urin. **407.** 284]
Ragaz, L: Du sollst. 2. A. Freib., Waetzel 04. **891.** Nr. 3 (Niebergall)
— —: Selbstbehauptg. u. Selbstverleugng. Bas., Lendorff. **1137a.** 300 (ER.) | **1226.** 332 (Baars)
Rahlfs, A: Septuaginta-Studien. I. H. Gött., Vand. & Rupr. 04. **880.** 190 (König) | **1831.** 70 (Wirz)
— —: Stud. z. d. Königsbüchern. Ebd., 04. **889.** Nr. 39 (GBeer) | **1585.** Nr. 4 (ENestle)
Raehimann, E: Trachom. **1583.** 1484
Rahmer, S: H. v. Kleist's Briefe a. s. Schwester Ulrike. B., Behr 05. **1325.** 272 (LZürn)
Raich, M: Fichte, s. Ethik u. s. Stellg. z. Problem d. Individualismus. Bas., Nr. 23 (Lüimann)
Raimann, E: Hyst. Geistesstörgn. W., Deuticke 04. **155.** 39. B. 949-51 (Raecke) | **417.** 33-40 (Raecke) | **419.** 818. **450.** 266-67 (LW.) | **549.** 50. J. 42 (Sternberg) | **1579.** 1045 (Ziehen) | **1583.** 588 (R.) | **1751.** 331 (Pollitz) | **1770.** 28. B. 504-6 (Müller)
Raimondi, A: El Perú. **1205.** 218 (Sievers) [Minckwitz)]
Rajna, P: G. Paris. Flor., Galileiana 04. **1680.** 1-5 (MJ)
Rainfurt, A: Z. Quellenkritik v. Galens Protreptikos. Freib., Herder 05. **412.** Nr. 38 | **780.** 322 (Pagel) | **889.** Nr. 18 (JPagel) | **1289.** Nr. 18, 8. 409 (HMarquardt). **1580.** Nr. 48 (GHelmreich)
Ramann, E: Bodenkd. B., Springer 05. **398.** 213-15 (H.). **399.** 394 (Cieslar) | **400.** 130-32 (S.-A.) | **416.** 596-98 (Milch). **712.** 36. B. 23-25 | **1288.** 269-71 (Klautzsch) | **1560.** 216 **1584.** 430 31 (Graebner) | **1668.** 576-79 (MEckert) | **1677.** 393 (Albert) | **1768.** 261 (Leiningen [HKlinghardt)]
Rambaud: Civilis. en France, h. HMüller. 02. **1371.** 418]
— A: Jules Ferry. P., Plon-Nourrit 03. **889.** Nr. 11 (A Wahl) | **1704.** 516-21 (E.)
—: L'Empereur de Carthage. P., Flammarion 04. **1639.** 297 (LadyBlennerhassett)
Rambousek, J: Gewerbehyg. **1570.** 181 | **1753.** 216-18 (K.)
— —: Luftverunreinigg. u. Ventil. **1751.** 437 (Roepke)
Rameiow, H: Reiseber. üb. Brasilien. B., Zentralverband dtschr. Industrie 05. **821.** 540 (MSchanz) | **1205.** 210 (A WSellin) [37. B. 380 (Schnitze)]
Ramon y Cajal: Stud. üb. d. Hirnrinde d. Meusch. **1798.**]
Ramovino, F: De duobus Persii codicibus. Fl., Seeber 04. **1585.** Nr. 30 (CIlosius) | **1586.** Nr. 28 (RHelm)
Ramsay, Sir W: Mod. Chemie. H., Knapp 05. **73.** 452 **392.** 178 (Aron) | **439.** 413 (Biltz) | **439a.** 233 (Wegscheider) | **909.** 391 (Borchers) | **1288.** 592 (PK.) | **1644.** 1277 (Sieverts). **1647.** 254 (Ostwald) | **1659.** 415 (Abegg) | **1789.** 560 (E Bose) | **1800.** 498 | **1860.** 538
Ranairo, Ch: Prat. et croy. des Malgaches relat. aux accouch. P., 02. **1009.** II. 431 [05. **412.** Nr. 32 (CDP.)]
Rancoli, C: Dizionario di scienze filosofiche. Mail., Hoepli]
Rand, EK: On the Composit. of Boethius' Consolatio philosophiae. **661.** 398 (CW.)

Digitized by Google

Randa, A.v: D. österr. Handelsrecht. W., Manz 05. **336.** 100-102 | **552.** 361 (MSchuster) | **1114.** 86-87, 293-94 (E Mayer) | **1698.** 57. B. 211-14 (Behrend) | **1905.** [illegible]/11. (LW.)

Randall, EO: History of the Zoar society. Columbus, Ohio 04. **483.** 135-37 (HGerhard)

Randolph, CB: The Mandragora of the Ancients. Bost., 05. **1585.** Nr. 48 (JIlberg) | **1586.** Nr. 36 (RFuchs)

Rargliste d. kaiserl. dtschn. Marine f. 1905. **343.** Nr. 23. **913** 1609

— d. kgl. preuss. Armee etc. 1905. **913.** 1499-1508

— u. Stammliste, histor. d. dtschn. Heeres. **913.** 2762 (Staudinger), 2983-85 (CvBredow), 2985-87 (vLeszczynski)

Ranisch, W: Eddalieder. L., Göschen 03 **418.** 270 (Kasten). **600.** Nr. 5 (JNiemann) | **882.** Nr. 14 (AESchönbach)

Ranitz, E.de: Elektr. geleidingsverm. van urine bij den mench. Gron., 04. **414.** 815 (Zeehuisen)

Ränke, H: Sprache d. französ. Wallis. Diss. H., 03. **165.** 114 B. 224-27 (LGauchat)

Ransom, CL: Studies i. ancient furniture. Chic., Univ. Press 05. **1585.** Nr. 45 (HBlümner) | **1586.** Nr. 28 (Winnefeld) [mann)]

Ranson, BH: Tapeworms. Wash. **1573.** 961 (vHanse-)

Raoult, FM: Cryoscopic Scientia Oct. 01. **133.** 80 (H Boas)

Rapmund, O: D. öff. Gesundheitswes. **1851.** 190 (Telekes)

Rapp, L: H. Guarinoni, Stiftsarzt i. Hall. **1009.** 168 (Sudhoff)

Rappaport, A: Einrede a. d. fremd. Rechtsverhältnis. B., Guttentag 04. **250.** 684 (Jaeckel) | **425.** 24. B. 141 (Litten) | **549.** 545 (MSternberg) | **1801.** 256

Rapport techn. et administratif. Lausanne, Vivet-Genton 05. **357** a. 1904/2 (AHofmann)

Rasch, Fr: Latein. Uebersetzgn. dtschr. Gedichte. Stade, Schaumburg 04. **1585.** Nr. 12 (OWeissenfels) | **1696.** 1028 (JGalling) [**439** a. 8 (E.)] **45.** Lit. 36 (PE.)

— H: Zündgn. dureh verdichtet. Sauerstoff. Weim.]

— M: D. bl. Elisabeth. L., Janssa. **1735.** 281 (M.)

— —: In d. Hofapotheke. L., Janssa. **73.** 271 (K.)

Rasche, E: D. dtsche. Aufsatz. 2. A. Dr., Huhle 05. **867.** 689 (a [3] e) [pert 05. **1339** b. 64 (CR.)

— —: Geschäftsaufs. u. Buchführg. Meiss., Schlim-]

Raschi: D. Komment. d. Salomo ben Isaac üb. d. Pentateuch, h. ABerliner. 2. A. Fr., Kauffmann 05. **1869.** 500 (AKatz) [V. Frauenrundschau. **1097.** 824]

Raschke, B: Strafrecht. Bhdlg. d. Kind. u. Jugendl. B.,]

— —: Z. Reform d. Strafrechtes. B., Schweizer & Co. **124.** 22. B. 88 (HGross) | **473.** 357 (EB.) | **1292.** Nr. 7 (CKade) | **1823.** 471 (Simonson)

— —: Vernichtg. d. keimend. Lebens. Ebd., 05. **425.** 24 B. 368-69 (Gerland) | **528.** Nr. 11, S. 8-11 (MPollak). **549.** 474 (-g) | **1830.** 284 (Graf zu Dohna)

Rasi, L: D. Duse. Fl., Bemporad & Co. 01 [Italienisch]. B., SFischer 03 [Dtsch.]. **378.** 876 (HCA.)

— P: Dell' arte metrica di Magno Felice Ennodio Vescovo di Pavia. 04. II. **1585.** Nr. 12 (JTolkiehn). **1696.** 322-25 (AHuemer)

— —: Saggio di alcune particolarita nei versi eroici e lirici di S. Ennodio. **1586.** Nr. 19 (JIlilberg) | **1696.** 599-600 (AHuemer)

Raskal, D: Bakteriurie. **1575** 940-42 (Kornfeld)

Rasmussen, E: Jesus, h. ARothenburg, L., Zeitl. 02. **214.** Nr. 222 (RFM.) | **412.** Nr. 32 (ATbJ.) | **417.** 926 (Lewandowsky) | **600.** Nr. 20 (BIleyne) | **889.** Nr. 27 (O Scheel) | **1907.** [illegible]/10 (KJentsch)

Raspe, H: Kurze Darstellg. d. i. Mecklenburg geltend. Wasserreohts. **425.** 25. B. 9 (Schneider)

— Th: Nürnberg. Miniaturmalerei bis 1515. Str., Heitz 05. **412.** Nr. 52 (WStengel) [S. 59 (FIleilhut)]

Rassow, F: Marlene. L., Inselverl. 04. **544.** Nr. 30,]

Ratgeber b. d. Berufswahl. **520.** 119 [05. **882.** Nr. 23]

—, literar., f. d. Katholik. Dtschlds. IV. M., Allg. V.-G.]

— f. d. Offizier z. Sicherg. d. Erfolges i. Zweikampf m. d. Säbel. **1186.** Nr. 2, S. 16 (JBartunek)

Räther, H: Theorie e. Praxis d. Rechenunterr. Bresl., Morgenstern 04. **690.** 156 (AHaeffs)

Rathery, F: Le tube contourné du rein. P., Steinh. **114.** 1109 (Rosenberger) | **405.** 924 (Klink) | **1580.** 1300 (Meyer)

Rathgen, K: Japaner u. ihre wirtschaftl. Entwickg. L., Teubner 05. **412.** Nr. 19 (Nachod) | **473.** 243 (EBaron). **864.** 1143 (PQ.) | **889.** Nr. 5 (LRiess) | **1526.** Nr. 30, S. 159

— —: D. Japauer u. ihr Wirtschaftsleben. Ebd., 05. **549.** 414 (-nb-) | **585.** 32 (Goldstein) | **590.** 763 (ABlindau) | **1105.** 190 | **1205.** 57 (MvBrandt) | **1306.** 64 | **1380.** 97 (Scriptor) | **1584.** 317 | **1668.** 662 (Nachod) | **1686.** 300 (JRein)

Rathke, G: De Romanorum bellis servilibus capita selecta. B., Nauck 04. **1586.** Nr. 30 (MJumpertz)

Rathlef, E: Goethe - patholog. Riga, Jonck & Poliewsky 04. **877.** 977 (GWitkowski) | **882.** XIII. Nr. 24 (E Bischoff)

— G: Z. Frage nach Bismarcks Verhalt. i. d. Vorgesch. d. dtsch.-französ. Krieg. Jurjew, Andersen 03. **889.** Nr. 4 (HvPetersdorff)

Rathsburg, A: Geomorphologie d. Flöhagebietes i. Erzgebirge. S., Engelhorn 04. **412.** Nr. 28 | **585.** 87. B 224 [od. 227] (Gr.) | **1288.** 129 (Günther) | **1686.** 60-61 (P Wagner) | **1800.** 618 (KRothe) [(Ermisch)]

Ratskeller, Leipziger. L., Stadtkellerei 04. **159.** 352, 356]

Ratzel, F: Erde u. d. Leben. **736.** 59 (Reibisch) | **838** a. 1. 110-12

— —: Polit. Geogr. od. d. Geograph. d. Staat., d. Verkehrs u. d. Krieges. M., Oldenbourg 04. **1190.** 69. B. XXX—XXXVI (Kr.)

— —: Glücksins. u. Tränme. L., Grunow 05. **360.** 175 (EL.) | **412.** Nr. 25 (VH.) | **582** b. 145-48 (WGussmann). **882.** Nr. 13 (BClemenz) | **889.** Nr. 47 (RMeyer)

— —: Naturschilderg. M., Oldenb. 04. **38.** 24 (Ampferer) | **331.** 212-13 (FLittig) | **1110** März 909-10 (ABiese). **1173.** 171-76 (BSchmid) | **1205.** 7 (Günther) | **1668.** 486-88 (OSchlüter) | **1686.** 584-86 (GWegener)

— —: Kleine Schrift., h. HHelmolt. Ebd., 06. **1886.** 1188 (Gt.)

Rau: Frz. Grillparzer u. sein Liebesleben. B., Barsdorf 04. **124.** 18. B. 375 (PNäcke)

— W: Uns. Mittelschulen. 1. T. Kmelingen, S.-V. **1325.** 395 (OSchubert) [Nr. 26 (Dmg.)]

Rauch, B: Luther u. Kant. B., Reuth. & Reich. 04. **412.**]

— K: Traktat üb. d. Reichstag i. 16. Jhdts. Weim., Boehlau 05. **425.** 25. B. 41-42 (Frantz) | **1804.** 379 ff. (UStutz)

Rauchberg, H: Sprachenkarte v. Böhmen. W., Lechner 05. **965.** 66-67 | **1205.** 97 (OSchlüter) | **1793.** 352 (M Broesike) | **1851.** 204 (Meinzingen)

Rauchenberger, M: D. Einwendg. aus d. Rechte Dritter. M., Schweitzer 04. **1651.** 410-13 (Nölderke)

Raumair, A: Method. Ergänzgsübgn. Rosenh.. 03. **1371.** 304 (AGundlach)

Raumer, Sv: Heimat. **399.** 342-44

Raupp, K: Hdb. d. Malerei. L., Weber 04. **404.** 432-34 (EWendt) | **811.** 15 (JGraus) | **1696.** 1005-7 (RBoeck)

Rausch, A: Schülervereine. II., Waisenhaus 04. **1741.** 17. J. 22 (BSchmid) | **1787.** 359 (WRein) | **1886.** Nr. 17, S. 65. (FSeiler)

— —: Gesch. d. Pädagogik. 2. A. L., Deichert 05. **600.** Nr. 23/24 (WKahl) | **1585.** Nr. 48 (JZiehen) | **1741.** XVII. 140 (Holzmüller)

— —: Ovarialtumor u. Schwangersch. L., 03. **406.** 339

Rauschen, G: Florilegium patristicum. Bonn, 05. **472.** 329 (ASchäfer) | **804.** 66-69 (JSchmidt) | **891.** Nr 16, 20 (RKnopf) | **1079.** 315 (Berning) | **1199.** 123 | **1233.** 454 (Belser) | **1586.** Nr. 19 (JDräseke) | **1631.** 200

— —: Grundr. d. Patrologie. Freib., Herder 03. **600.** Nr. 6 (JLinneborn) | **1294.** 345 (HLietzmann)

— —: D. wichtig. neu. Funde a. d. Gebiete d. ältest.

Digitized by Google

Kirchengesch. Bonn, Hanstein 05. **891.** Nr. 20 (R Knopf) | **1198.** 536 (JHertkens) | **1376.** 460
Rauschenbusch, W: Leb. u. Wirk. v. Aug. Rauschenbusch. Kass., Oncken 01. **668.** 273-74 **[406.** 122]
Rauscher, G: Haematosalpinx b. Gynatresieun. L., 03.]
Rautenstrauch, J: D. Kalandbrüderschaften. Dr., Ramming. **1156.** 280 [(Heinze) | **491 a.** 1066]
Rauter, G: Betriebsanitt. d. chem. Techn. **439 a.** 919]
— G: Industr. d. Silikate. **439 a.** 376 (LK.) | **1584.** 590. **1644.** 845 (Sieverts)
— —: Anorg. chem. Industr. L., Göschen 04. **439 a.** 103 (E.) | **590.** 692 (ASchmidt) | **1584.** 237 | **1642.** 216 (Zimmer) | **1644.** 316 (Leimbach) | **1789.** 192 (MBose)
— —: Industr. d. künstl. Bausteine. **1580.** 590
— —: Dtschs. Patentges. u. Vorschläge d. dtschn. Ver. f. d. Schutz d. gewerbl. Eigent. S., Enke 04. **200.** 63 (Rühl) [rechte. **439 a.** 522 (Karell) | **439.** 909]
— —: Schutz betr. gewerbl. Künstler- u. liter. Urheber-]
Raven, v: D. Offizier als Dolmetscher. **710.** 91 (17). **913 b.** 165 (Kr.) | **1380** 88 (Scriptor)
Ray, PCh: The Map of India from the Buddhist to the British Period. Ld., Luzac 04. **1205.** 193 (KWagner)
Raydt, E: D. vorläuf Vollstreckbark. L., Veit 04 **104.** 26. B. 372 | **250.** 437-40 (Gelpke) | **1292.** Nr. 5 (SSchultzenstein)
— —: Spielnachmittage. L., Teubner 05. **361.** 319. **707 b.** 504-96 (KAMHartmann) | **906** 891 (v.) | **1415.** 756 (PHentzschel) | **1500.** 741 (Landsberger) [(Möller)]
— —: Volks- u. Jugendspiele. B., Hillgers. **825.** 192]
Raymond, HC: Physiol. et evolut. de l'amour sexuel. **702.** 765-66 [430 (Pansier)]
Raynaud, L: Hyg. et méd. au Maroc. P., 02. **1009.** II.]
Realencyklopädie d. prakt. Med. **451.** 668 [(Jehn)]
— d. ges. Pharmac. **294.** 92 (Goldmann) | **439.** 108, 661]
— f. protest. Theologie, begr. v. JJHerzog. 3. A., h. A Hauck. L., Hinrichs 05. **887.** Nr. 16 (NBonwetsch). do. XIII u. XIV. **889.** Nr. 5 (HHoltzmann) | do. XIV. **1233.** 474 (Schanz) | **891.** Nr. 6 (ESchürer) | **1086.** 52 (GF.) | do. XV. **334.** 135. B. 857-62 | **412.** Nr. 15 (Schm.). **1086.** 257 (GF.) | do. XV. u. XVI. **889.** Nr. 45 (HHoltzmann) | do. XVI. **412.** Nr. 42 (Schm.) | **880.** 297 (Josephson) [mann 04. **331.** 93]
Rebajoli, G: Lehrbuch d. italien. Spr. 2. A. M., Acker-]
Reber, B: Schweiz. Beitr. z. Gesch. d. Pharmacie. **780.** 555-57 (Pagel)
— Fv: Korrespond. zwisch. d. Kronprinz. Ludwig v. Bayern u. d. Galeriebeamt. G. Dillis. **1890.** 66 (MJordan)
Reboul, L: Tumeurs malign. de l'intestin. **906.** Karz. 68 (Sticker)
Récamier, J: Bhdlg. d. inop. Uteruskarzin. P., Steinh. **406.** 1400 (Zurhelle)
— —: Cancer utér. inop. **717.** 206 (Hoßmann)
Rechenberg, OE: Luxat. femor. central. Ki., 04. **396.** 540 (Schmidt) | **1141.** 159 (Aronheim)
Rechenbuch u. Anleitg. z. einf. Buchführg. f. d. Metzgergewerbe. M., Kellerer. **690.** 139 (AHaeffs)
Recht verlangen wir, nichts als Recht! **710.** 620 (vS.)
Rechts- u. Finanzkalender, schweizer. 5. J. Z., Schulthess & Co. **800a.** 156 | **1136.** 651
Rechts u. links d. Eisenbahn. G., Perthes. **1668.** 663 (E Lentz) | **1886.** 732 (ELentz)
Rechtsprechung, handelsgericht., h. EKaufmann. III. u. IV. Hann., Helwing. **1292.** Nr. 1 (Rausnitz)
Reclus, O: Carte des chemins de fer, routes et voies navigables de la France. P., Greve 05. **1632.** 300 (Rágóczy)
Reckzeh, P: Berl. Arzneiverordng. **517.** 1005 (Guttmann)
Reclam, E: J. B. Michaelis. L., Voigtländer 04. **412.** Nr. 10 | **477.** 1798 (OLadendorf) | **882.** Nr. 19 (AZipper). **886.** Nr. 8, 9 (ESulger-Gebing)
Reclus, O: Lâchons l'Asie, prenons l'Afrique. P., Librairie univers. 04. **1205.** 156 (HSinger)
Record, Official. **537 a.** 215 (HRHatfield)
Records of the borough of Leicester, ed. by MBateson. Ld., Clay & S. **1704.** 95. B. 125-27 (FKeutgen)
Recouly: 10 Kriegsmonate i. d. Mandschurei. **1277.** 144
Récsey, V: Incunabula et Hungarica antiqua in Bibliotheca s. Montis Pannoniae. Bud., Hunyadi Mátjas 04. **936.** 149-52 (Hübl)
Recueil des actes du comité de salut public. T. XV. p. Aulard. P., Impr. nat. 03. **1704.** 95. B. 121 (PB.)
— d'arts de Seconde Rhétorique, h. MELanglois. Ebd., 03. **886.** Nr. 10 (FEschneegans)
— d'Annales Angevines et Vendômoises publ. par L. Halphen. P., Picard 03. **661.** 189 (Löffler)
— des Historiens de la France. I-IV. P., Klincksieck. **59.** 78-79 (ACartellieri)
— des inscriptions jurid. grecques, h. RDareste, BHaussoullier, ThReinach. **412.** Nr. 43 (Lfd.)
— des traités. **1241.** 244 (AO)
Redeker, H, u. WPfitz: Gesinngsunterr. i. 1. u. 2. Schulj. Dr., Bleyl & Kaemmerer 03. **690.** 20-22 (Dierks)
Reden Gotamo Buddhos, tr. KENeumann. L., Barth 05. **889.** Nr. 45 (RPischel)
— u. Verhandlgn. d. 1. Tages f. dtsche. Erziehg. Friedrichhag., „Blätt. f. dtsche. Erziehg." 05. **889.** Nr. 24 (JZiehen) [S. 603-6 (EPlener)]
Redlich, J: Engl. Lokalverwaltg. L., 01. **214.** Nr. 76.]
— —: Recht u. Technik d. engl. Parlamentarism. L., Dunck. & Humbl. 05. **214.** Nr. 295, S. 563-65 (HPatzauer). **425.** XXV. 84-86 (vKirchenheim) | **473.** 438 (EdB.). **1905.** $^{12}/_{1}$. $^{13}/_{14}$ (JTwd.)
— K: Bergbau Steiermarks. Leob., Nüssl. 01-05. **1851.** 336-37 (Hadwiger) | **1894.** III. 182 (AHadwiger)
— O: Rudolf v. Habsburg. Innsbr., Wagner 03. **889.** Nr. 40 (JHaller) | **1501.** 232-35 (FSchneider)
Reeb, W: Russ. Geschichte. L., Göschen. **145.** 376 (Köderitz) | **882.** Nr. 8 (abr.)
— —: Quint. Curt. Rufus' Gesch. Alexanders d. Gross. Biel., Velh. & Klas. 02. **1695.** 225-28 (ESchwarz)
Reed, B: Lectures to gen. pract. on diseases of the stomach. **1573.** 694 (E.)
— W, VC. **Vaughan** u. EO. **Shakespeare:** Ber. üb. Ursprung, Ausbr. d. Unterleibstyph. in d. Militärlagern d. Ver. Staat. 1898. **1579.** 1048 (Schill)
— WA: Negritos of Zambales. Manila. **585.** 88. B. 178
Reformbibliothek, neusprachl., h. BHubert. 7., 9., 12., 13., 15-19., 25. Bdch. L., Rossberg. **331.** 265-68 (Herlet). do. Div. Bde. **864.** 814 (AR.) | **1387.** 309 (KMeier)
Reformblatt f. Arbeiterversicherg. **449.** 205
Regel, Fr: Landeskunde d. iber. Halbinsel. L., Göschen 05. **329.** 154 | **585.** 88. B. 290 (Gr.) | **1799.** 320-23 (Ch Gruber) [(Lindeman)]
— —: Nordpolarforschg. B., Hillger 05. **1686.** 717 (MJ)
Regell, P: Riesen- u. Isergebirge. Biel., Velh. & Klas. 05. **585.** 226 | **1519.** V. 68-72 | **1535.** 167-69 (HKarge)
Regelmann, C: Ph. Gretters Landtaf. **1009.** II. 49 (Günther)
— —: Trigonometr.-barometr. Höhenbestimmgn. in Württemberg. S., Stat. Landesamt 04. **1205.** 32 (Schjolt)
Regeln, allgem., f. d. takt. Verwendg. d. gross. Kriegseinhtn. R., Voghera 03. **1496.** 90-123 (vGraevenitz)
Regener, E: Jagdmeth. u. Fanggeh. 515. 127 (Ldr.)
— EA: Ricc. Huch. L., Zeitler. **477.** 1249 (HBenzmann). **1538.** 346 (ALohr) | **1904.** $^{5}/_{7}$. (GrMeisel-Hess)
— —: Ifland. B., Schust. & Loeffl **477.** VIII. 253 (P Legband)
— —: E. M. Lilien. Gosl., Lattmann. **477.** 992 (MOsborn). **1638.** 218 (-m.) | **1907.** $^{30}/_{4}$. (GBusse-Palma)
— F: Elemente d. Logik. Bresl., Hirt 03. **1333.** 380 (HG)
— —: Skizzen z. Gesch. i. Pädag. **374.** 217 (Polack)
Regensburg, A.v: Werke, h. GLeidinger. M., Rieger 03. **1501.** 89-93 (HHerre)
Reger, A: Dienstb. f. bayer. Staatsverwaltgs.- u. Gemeindebeamte, h. JWindstosser. Ausbach, Brügel 05. **307.** 159 (KK.)
— —: Handausgabe d. in Bayern gültig. allgem. Poli-

Digitized by Google

zeistrafgesetzgebg. 3. A. h. ADames. Ebd., 05. **1239.** 599 (KMeyer)

Regesta diplomatica nec non epistolaria historiae Thuringiae. III. 1. Tl. h. ODobenecker. J., Fischer 04. **986.** 166-67 (EHeydenreich)

— Habsburgica. I. Abt. h. HSteinacker. Innsbr. Wagner 05. **412.** Nr. 38 (GvBelow) | **986.** XXXIII. 494-96 (FJlwof) [Nr. 21 (HHr.) | **889.** Nr 2 (JGmelin)]

— Regni Hierosolymitani, h. RRöhricht. Ebd., 04. **412.**

Regesten zu Friedr. Schillers Leben u. Werken, h. E Muller. L., Voigtländer 00. **1696.** 332 (JMinor)

— u. Urkdn. d. herzogl. Haus- u. Staatsarchivs z. Zerbst, h. Wäschke. Dess., Dünnhaupt 03-4. **830.** 47 (Wäschke)

Reginald, C: Oesterr. Feuerwehr- u. Rettgswes. am Anf. d. 20. Jhdts. **75.** 308-9 (K.)

Registrum Slavorum, d. vollständig. h. LHelmding u. A Horcicka. Pr., „Ver. f. Gesch. d. Dtschn. i. Böhm." 04. **882.** Nr. 14 (JGuritsch)

Règlement de manoeuvre de l'artillerie de campagne. 2. vol. P., Berger-Levrault & Cie. 03. **1190.** LXIX, S. LV

Règlement sur le serv. des hôpit. militair. Bruxell. 04. **1755.** 230-31 (Schmidt) [**1009.** 11. 50 (Günther)]

Regling, K: Z. hist. Geogr. d. Mesopot. Parallelogr.

Regnat, A: Transplantat. de l'auus au péréncе. P., Steinh. **405.** 687 (Laspeyres) [(Grunwald)]

Rehbein: Allg. dtsche. Wechselordng. **1715.** J. 1904. S. 604

— A: Unser Rhein. K., Hourseh & Bechstedt. **1414.** 295 (DrW.) [04. **1407.** 103] **1686.** 188 (ASchenck)

Rehbock, Th: Dtschlds. Pflicht i Südostafr. B., Reimer]

Rehlen, H: Pflug. **1015.** J. 1904-5. S. 101-4 (Heil)

Rehm, F: Einw v. fluorescier. Stoffen auf Papain. M., 03. **426.** 492 (Loeb)

— H: D. Bilanzen d. Aktiengesellsch. **1698.** 56. B. 618-21 (Keyssner) | **1794.** 436-38 (CDeybeck) [touschek)]

— —: Contrib. myeol. ad fior. Hungar. 394. 511 (Ma-]

— —: Modernes Fürstenrecht. M., Schweizer 04. **250.** 847-49 (Bourwieg) | **425.** XXIV. 186-87 (vKirchenheim). **620.** 72-74, 92 (StKekule vStradonitz) | **1292.** Nr. 1 (W Schücking) | **1504.** XLVI. 294-308 (Stengel) | **1904.** $^{8}/_{11}$. (EgZweig)

— —: Prädikat- u. Titelrecht d dtschn. Standesherren. Ebd., 05. **44 b.** 647 | 250. 849 (Jaeckel) | **412.** Nr. 31 | 620. 188 (StKekule vStradonitz) [(WDreyer)]

— —: Oldenburg. Thronanwärter. Ebd., 05. **889.** Nr. 23]

— S: Buch d. Marionetten. B., Freusdorfl. **1209.** Nr. 52 (RP.)

Rehmke, J: Seele d. Menschen. 2. A. L., Teubn. 05. **473.** 117 (flk.) | **1798.** 38. B. 305-7 (Amesedes) | **1741.** 17. J. 29 (Weyel)

— —: Lehrb. d. allgem. Psychologie. 2. A., L., Kesselring 05. **156 b.** VI. 38-43 (JKöhler) | **473.** 502-4 (dr.flk.). **690.** 199 (JMeyer)

Rehorn, K: Lesеb. z. Einführg. in d. dtsche. Literatur. Fr., Diesterweg 05. **875.** 85. H. 114 (RWindel) | **1328.**]

Rehtz: Poesie d. Weltalls. **838 a.** I. 196 [596 (EClausnitzer)]

Reibnitz, KFehr.v: Oeffentl. Glaube d. Erbschеins. B., Struppe & Winckler 02 **1504.** XLVI. 319-32 (Kress)

Reibrach, J: La nouvelle beauté. P., Cal.-Lévy 04. **544.** Nr. 4. S. 56 (ABrunnemann)

Reich: Foundations of Modern Europe. Ld., Bell 04 **600.** Nr. 1 (AZimmermann) | **889.** Nr. 1 (AWahl) | **1501.** 457-58 (Kaufmann)

— E: Verkehr m. Milch. **838.** 182 (O.) | **1287.** 549 (Weiss)

— —: Imperialism. Ld., Hutchinson 05. **357 a.** 180-82 (SWebb)

— H: König m. d. Dornenkrone. L., Teubn. 05. **412.** Nr. 51 | **600.** Nr. 22 (HAllroggen) | **813.** 225 (W.) | **891.** Nr. 8 (ESchürer) | **1586.** Nr. 20 (VSchultze)

— —: D. Mimus. 1. B., Weidm. 03. **882.** Nr. 1 (HScheukl)

— O: v. Hoff. L., Veit 05. **53** V. 136 (Ostwald) | **412.** Nr. 31 | **416.** 438-39 (Deecke) | **1205.** 95 (Günther) | **1288.** 334 (Klautzsch) [(Gravelius)]

— R: D. Sondiertachygraph. W., 05. **1693.** 123-26]

Reichardt, A.v: Humanit. i. Krieg. **710.** 88 (vS.)

— M: Entstehg. d. Hirndrucks. **1574.** 551 (Schlöss)

Reiche, C: La isla de La Mocha. **712.** 34. B. 51

— —, u. F.Filippi: Flora de Chili. IV. **394.** 98. B. 205-6 (Heering) [**1116.** 385 (M.)]

— P: Nachw. v. Aceton u. Acetessigs. i. Urin. L., 04.]

— R: Portal d. Paradieses a. Dom z. Paderborn. **1890.** 151-53 (HSchmitz) [**1715.** 221]

Reiche-Grosse: Empfängnistabelle. Dr., Holze & Pahl 04.]

Reichel: Vorstufe d. höh. Analysis u. analyt. Geometrie. L., Teubn. 04. **1741.** 199

— H: Menschl. Körper. **1550a.** 20

— H: Umschreibg. d. Vormerkg. L., Hirschfeld 05. **250.** 694-96 (Turnau) | **402.** 856 (DuChesne) | **1651.** 35. B. 284-87 (Streeker) [Freytag)]

— W: Vernunft u. Regel. L., Zehl. **867.** 247-48 (A.)

Reichelt, H: Bacillariaceen d. mittl. Kalahari. **1573.** 53 (Marpmann)

Reichenau, v: Munitionsausrüstg. d. mod. Feldartillerie. B., Voss. Bh. 05. **344.** 344 (2) | **710.** 434-37 (Rr.) | **913 b.** 347 (Wilhelmi) | **1380.** 171-72 (OH.)

— : D. wachs. Feuerkraft u. Einfl. auf Takt. **710.** 103-6 (Reisner) | **1731.** 168

Reichenbach: Icones flor. german. **1634.** 93 (Kneucker)

— H: Noll's Naturgesch. d. Meusch. Bresl., Hirt 01. **1749.** 35. J. 540 (OKrancher)

Reichenberger, R: Nuntiaturber. aus Deutschld. Pad, Schöningh 05. **1376.** 215

— —: Quell. u. Forschgn. a. d. Geb. d. Gesch. Ebd., 05. **334.** 135. B. 698-702 (ABellesheim)

Reicher, H: Fürsorge f. d. verwahrloste Jugend. W., Manz 04. **135a.** I. 352 (Fürst) | **214.** Nr. 19 (P.) | **326.** 177 (Kopp) | **524.** 163-64 (vWelczeck) | **549.** 161 (st.). **719.** 3. F. 29. B. 556-59 (FSchneider) | **842a.** 66-69 (Retzbach) | **882.** Nr. 18 (Rost) | **1615.** 26-31 (Köhne) | **1851.** 197-99 (vWolfring)

Reichhardt, JF: Briefe e. reis. Nordländers. **371.** 196-98

Reichling, D: Appendices ad Hainii-Copingeri repertorium bibliographicum. M., Rosenthal 05. **391.** 40-43 (E Voullième) | **882.** Nr. 11 (HBohatta)

Reichmann, M: D. Zweck heil. d. Mittel. Freib., Herder 03. **661.** 407 (ALinsenmayer) | **1234.** 142 (WGrosam). **1283.** 30. B. Nr. 12 (SWeber)

Reicke, E: Lehrer u. Unterr. **1009.** 11. 22 (Strunz)

— —: D. Gelehrte. **1009.** 11. 23 (Strunz)

Reidel, KJ: Kath. Kirche i. Grsshzgt. Hessen. Pad., Schöningh 04. **600.** Nr. 15, 16 (PrbScharsch)

Reier, O: Pflichtteilsrecht d. Enkel nach BGB. B., Vahlen 04. **250.** 159 (HBoethke) | **425.** 287-88 (Kisch) | **1240.** 123 (M.) | **1292.** Nr. 3 (POertmann)

Reil, Edis: Frühchristl. Darstellg. d. Kreuzigg. Christi. L., Dieterich 04. **412.** Nr. 6 (vD.) | **880.** 102 (Lüdtke). **887.** Nr. 23 (VSchultze) | **889.** Nr. 4 (JSauer) | **891.** Nr. 11 (EHennecke) | **1096.** 313-16 (AHasenclever) | **1639.** 363 (JS.) [Ref. 250 (ERoth)]

Reimann, O: Tuberkul. d. Gaumentonsill. Gr., 04. **389.**]

Reimer, JL: E. pangermau. Dtschld. B., Luckhardt 05. **1260.** 237 (LWilser)

Reimers, H: Bdtg. d. Hauses Cirksena f. Ostfriesland. Aurich, Friemann. **214.** Nr. 133 (n.)

Rein, JJ: Japan. L., Engelm. 05. **46.** 380 (Knipping). **214.** Nr. 94, S. 140 (FDedieh) | **412.** Nr. 26 (Nachod). **457.** Nr. 46 (ThHPantenius) | **535.** 578-81 | **585.** 88. B. 97 (Sg.) | **712.** 36. B. 3. H. 7 | **882.** Nr. 23 | **1172.** 445 (Rost) | **1277.** 95 (HK.) | **1584.** 560 | **1668.** 488 (Kirchhoff). **1686.** 484 (ENaumann)

— W: Enzyklopäd. Hdb. d. Pädagogik Langens., Beyer & S. 05. **145.** 299 (HGeibke) | **318.** 33. J. Beil. 9-10 (E Oppermann) | **318 b.** 21-22 (EZeissig) | **331a.** 63 | **690.** (J Meyer) | **1080.** 79 (R.) | **1263.** 377, 12. J. 533 (GM.) | **1289.** Nr. 12 | **1325.** 17 (LZürn) | **1781.** 546-47 (AMatthias)

— —: Kirche, Staat u. Schule. B., Pan.-V. **1168.** 608 (JTews)

Digitized by Google

Reinach, A: Ursachenbegriff i. geltend. Strafrecht. L., Barth 05. **44 b.** 542 | **341.** 400 | **889.** Nr. 35 (GRadbruch). **1297.** 507 (Schultze) | **1830.** 280 (MEMayer)
— S: Apollo. P., Hachette 04. **412.** Nr. 24 (ThSchreiber). **889.** Nr. 12 (HWSinger)
— —: Répertoire de peintures du moyen âge et de la renaissance. P., Leroux 05. **1890.** 235-36 (Sachs)
Reinbeck, C: Recht d. bäuerl. Grundbes. i. Herz. Braunschweig. **895.** IX. 57 (H.)
— E: Haftg. d. Versicherungsforderg. M., Beck 05. **412.** Nr. 28 (Coermann) | **1841.** 500 (RBehrend)
Reincke, O: Verfassg. d. Dtschn. Reich. B., Müller 06. **425.** 25. B. 84 (Olshausen) | **1715.** 628 (Grünewald)
Reindl, J: D. schwarz. Flüsse Südamerik. **736.** 60-62 (Gravelius) [**477.** 846 (RLouis)]
Reinecke, C: Meister d. Tonkunst. B., Spemann 03.
Reinelt, P: Stud. üb. Briefe d. hl. Paulinus v. Nola. Bresl., Aderholz 04. **1233.** 284-85 (Funk) [03. **406.** 120)
Reiner, E: Operabil. d. Uteruscarcin. i. Ostpreuss. Kön.
— J: Aus d. mod. Weltanschaug. Hann., Tobies 05. **1193.** 432 (Lcetor) | **1907.** $^{4}/_{5}$. (KJentsch) [furter)]
— —: Erziehg. — Leitsätze. Ebd., 06. **1907.** $^{6}/_{12}$. (Frank-)
Reinhardt, A.v: Humanität i. Kricge. B., Unger 05. **1380.** I. 82 (OStASch . . . . . g.) [Ziemer)]
— K: Latein. Satzlehre. B., Weidm. 04. **1695.** 369 (H)
— L: Im Kampfe geg. d. Alkoh. **36.** 300 (P.S.) | **1100 a.** 154-56 (Blocher) | **1297.** 261 (Schenk)
— —: Malaria. **114.** 1115 (Gerhardt) | **342.** 500 (LBr.). **405.** 925 (Grünwald) | **451.** 775 (LWeil) | **517.** 1005 (Bischoff) | **717.** 97 (Neumann) | **828.** 384 (SM.) | **1212.** 665 (Perutz) | **1251.** 432 (Winckelmann) | **1268.** 468 (Engelen). **1575.** 1260 (Wolff) | **1877.** 524 (Buxbaum)
— R: Gesetzmässigk. d. griech. Bankunst. I. S., Bergsträsser 03. **882.** Nr. 1 (JNeuwirth)
Reinhardtsloetlner, Kv: Portugies. Literaturgesch. L., Göschen 04. **418.** 272 (Kasten) | **889.** Nr. 47 (PhAug Becker)
Reinhart, E: D. Cluniacenser Architektur i. d. Schweiz v. X.-XIII. Jhdt. Z., Schulthess 04. **889.** Nr. 1 (JSauer)
— H: A. Mombert. L., Hegner. **477.** 1249 (HBenzmann)
Reinhofer: Muter. H. **1876.** 127
Reinhold, G: Wesen d. Christent. S., Roth 01. **1294.** 21 (ATitius)
— —: Praelectiones de Theologia fundamental. W., Kirsch 05. **600.** Nr. 23-24 (JSchulte) | **1233.** 634 (Schanz). **1234.** 390 (StFeichtner) | **1832.** 696-98 (Zidek)
Reiniger, Gebbert u. **Schall**: Elektromed. App. 9. A. Erl. **396.** 298 (Fischer)
Reininghaus, F: Gerechtigk. u. wirksamen Rechtsschutz schaffe d. schweizer. Zivilgesetz f. d. ausserehel. Mutter u. ihr Kind. Z., Füssli 05. **357 a.** 399 (AvWelczeck). **1801.** 29 | **1831.** 269 (Waldburger) | **1881.** 78 (HJgr.)
Reinisch, L: D. Tschäbirtidialekt d. Somalisprache. W., Gerold S. 04. **882.** Nr. 16 (PWSchmidt).
— R: Mineralogie u. Geologie. L., Freytag 03. **1749.** 42 (Löwenhardt) | **1799.** 158 (EDüll) [**838 a.** 1. J. 43]
— —: Petrogr. Praktik. B., 04. **679.** 1. 58 (Milch).]
Reinke, Loewentraut u. a.: Religionsbuch. B., Nicolai. **525.** 42 (Zwitzers)
—: Neovitalismus. **157.** 128 (Plate) | **712.** 34. B. 75
— J: Bot.-geol. Streifz. a. d. Küst. d. Herzogt. Schleswig. **400.** 346 (Haas) [75)
— —: Deformat. v. Pflzn. durch äuss. Einfl. **712.** 34. B.]
— —: Einltg. i. d. theoret. Biologie. B., Paetel 01. **1294.** 83 (EPfennigsdorf)
— —: Philosophie d. Botanik. L., Barth 05. **156 b.** V1. 57-59 (JKöhler) | **393.** 329-36 (Fischer) | **412.** Nr. 22. **499.** 94. B. 498-504 (Detto) | **712.** 37. B. 1 | **713.** IV. 238 (Wolff) | **889.** Nr. 47 (CDetto) | **1283.** Nr. 8 (FNeureuter) | **1508.** 517 (CvBrockdorf) | **1584.** 269 (Kienitz-Gerloff) | **1647.** 52. B. 503-4 (Ostwald)
— —: D. Welt als Tat. 3. A. B., Paetel 03. **1271.** März 470-73 (ALasson)
Reinkens: Katholisch nicht päpstlich. **1263.** 49. Livr. 161
Reinöhl, Wv: Kriegsmäss. Ausbildg. d. Infanterie m. Programm f. d. Rekrutenausbildg. 2. A. **1190.** 71. B. XVI (ES.) | **1380.** I. 9, II. 95-96 (vMiuliez-Radecki)
Reinstadler, S: Elementa Philosophiae Scholasticae. Freib., Herder 04. **68.** 188 (SPletzer) | **214.** 399 (Geyser) | **882.** Nr. 13 (JZeltler) | **1199.** 316-18 (Radcmacher) | **1283.** Nr. 9 (WKoch) | **1264.** 335 (NKaufmann)
Reis, P: Elemente d. Physik. L., Quandt & Händel 05. **1695.** 564 (RSchiel) | **1789.** 749 (HKochan) | **1790.** 363 (Poske) [**1294.** 21 (ATitius)]
Reischle, M: Theolog. u. Religionsgesch. T., Mohr 04.]
Reise nach Ostende. B., Schust. & Löffl. **725.** 121. B. 547 (MFuhrmann)
Reiseberlcht, tabellar., nach d. meteorol. Schiffstagebüch. d. dtschn. Seewarte. B., Mittler 04. **585.** 87. B. 393 (WKrebs) | **1052.** 273
Reisebeschreibungen d. R. Benjamin v. Tudela, tr. L. Grünhut u. Mädler. Fr., Kauffmann 03/04. **412** Nr. 28
Reisefübrer, neue, h. JPerthes. Friedrichroda, Tabarz, Oberhof 04. **127.** 94 (Ule)
Reisenegger, A.v: Gerichtskostenges., h. HSchmidt. M., Beck 05. **1715.** 602 (Freudenthal)
Reisert, K: Lehn- u. Uebgsb. d. Gabelsberger'sch. Steuographie. Würzb., Bauer 04. **1800.** 562 (JWeyde)
Reishauer, H: Höhengr. d. Veget. i. d. Stubaier Alpen. **712.** 34. B. 61
Reising, D: 25 Wandtafeln m. 21 Vorlagen f. d. elementare Freihandzeichnen. Mainz, S.-V. **1787.** 267 (E Meyer) [B., Bath 04. **1380.** LI-LII (AMF.)
Reisner, Frhr.v**Lichtenstern**: Schiesstaktik d. Infanterie.]
— W: Einwohnerzahl dtschr. Städte i. früher. Jhdtn. **1851.** 161-62 (InamaSternegg)
Reiss, RA: Manuel du Portrait parlé. Lausanne, Sack 05. **124.** 18. B. 282 (HGross)
— W: Ecuador 1870-74. Petrograph. Untersnehg., h. F Tannhäuser. H. II. B., Asher & Co. 04. **412.** Nr. 7 (S.)
Reissig, B: D. ärztl. Hausbuch. **185.** 87 (Gerster) | **1751.** 51 (Roepke) [Manz 04. **1794.** 789)
— H: Judikatenbuch d. Verwaltgsgerichtshof. W.,]
Reissner, A: Zwangsunterbringg. i. Irrenanst. u. Schutz d. persönl. Freih. B., Urb. & Schwarzenberg 05. **357 a.** 160 (GAschaffenburg) | **417.** 276 (Hoche) | **1297.** 401 (Schultze) | **1574.** 585-87 (Raimann) | **1579.** 1325 (Weber)
Reiswitz, WGHv: Generalstreik? B., Elsner 05. **357 a.** 155-56 (ChKist) [**1009.** 102 (Günther)]
Reitemeyer, E: Beschr. Egyptens i. Mittelalt. **736.** 62 (g.)]
Reitkunst, natürliche. 2. A. B., Mittler 05. **912.** 76 | **1380.** XLIII-XLIV (DMuzyka) [332]
Reitmaier, A: Gesch. d. Zdehtg. landw. Kulturpflzn. **675.**]
Reitsch, W: Streptococcenimmun. **426.** 516 (Schüttenhelm)
Reitzenstein, R: Poimandres. L., Teubner 04. **59.** 692-712 (WBousset) | **880.** 217 (Glontz) | **891.** Nr. 7 (HLietzmann) | **1009.** 158 (Sudhoff) | **1832.** 124-27 (Kuhn)
Rekrutenbriefe. **710.** 437 (vS.)
Rekstad, J: On the greater height formerly of the forest line a. snowline in Norway. Krist., 03. **1205.** 163 (Hess)
— —: Beskrivelse til kadtbladet Domra. Krist., Aschehoug 04. **1205.** 161 (Singer)
— —: Jagttageiser fra terrasser of strandlinjer i det vestlige Norge under en reise sommeren 04. **1205.** 161 (Sieger)
Religion, die, d. Neu. Test. I. H., Gebauer & Schwetschke 05. **42.** Nr. 23 (GPfannmüller) | **889.** Nr. 21 (HHoltzmann) [(Clemen)]
— supernatural. Ld., Watts 02. **891.** J. 1904, S. 458]
Religionsphilosophie in Einzeldarstellgn., h. OFlügel. Langens., Beyer 05. **1122.** 233 (OS.)
Reling, H, u. J. **Bonhorst**: Unsere Pflanz. G., Thienemann 04. **362.** 87 | **394.** 98. B. 156 (Wangerin) | **838 a.** 88. **1009.** IV. 291
Remains, the historical, of Hilál al Sábi, first part of

Digitized by Google

his Kitab al-Wuzara, h. HFAmedroz. Leyd., Brill 04. **412.** Nr. 26 (CBrockelmann)

Remak, E: Lokalis. Krämpfe. **1574.** 1014

Rembrandt's Gemälde. Einleitg. v. Rosenberg. L., Dtsche. V.-A. **600.** Nr. 4 (BKleinschmidt)

Remer, P: D. Dichtg. B., Schust. & Löffl. **214.** Nr. 183 (AElster) [Siehe auch „Diehtung"]

Remsen, J: Einf. d. Chemie. **1642.** 72 (Hofmann) | **1644.** 40 (Sievers) [107 (EH.)]

— —: Einl. in d. Stud. d. Kohlenstoffverbdgn. **1065.**/

Remus: Dynamolog. Prinzip. L., Teubner. **690.** 86 (W Probst) | **867.** 615 (EWalther)

Renaudet, G: Princip. chim. d. plantes. **1634.** 109 (Zahn)

Renaudin, P: Definierbark. d. Himmelfahrt Mariä. Freib., Kanisius. **1234.** 27-30 (ALehmkuhl)

Renauld, Jv: Z. Entw. d. Grundrente u. Wohngsfrage in München. L., Hirschfeld. **446.** 36-38 (REberstadt)

René, C: Kamerun etc. B., Mittler. **215.** 482 (Ec.) | **329.** 150 | **585.** 87. B. 370 (Sg.) | **820.** 356 | **1277.** 191 (Wagner)

— G: L'explor. fonct. de l'intestin. **1218.** 129 (Oefele)

Renel, Ch: Cultes militaires de Rome. Les enseignes. Lyon, Rey 03. **1289.** Nr. 7 (EWolff)

Renger's französ. n. engl. Schulbiblioth. **1741.** 234 (Weyel)

Rennefahrt, H: Allmend i. Bern. Jura. Bresl., Marcus. **1804.** 391 (UStutz) | **1881.** 26

Rennert, HA: The life of Lope de Vega. Glasg., Gowans a. Gray 04. **1811.** 750-53 (WvWurzbach)

— M: In d. menschl. Dschungeln. L., FDietrich. **473.** 499 (FL.) | **1136.** 650 [Weiteres v. Verlag zu erfrag.]

Rennie: W. Hogarth. Ld., 05. **1890.** 131 (KSimon)

Rentebuch, d. 2. Kieler, h. MStern. Kiel, Lips. & Tisch. 04. **889.** Nr. 9 (PRehme) [05. **418.** 302 (Sternberg)]

Rentsch, F: Talks about English life. Cöth., Schulze]

Rentschka, P: Dekalogkatechese d. hl. Augustinus. Bresl., Grosser. **661.** 396 (CW.)

Repertoire méthod. de l'histoire moderne et contemporaine de la France. **1509.** 649-70

Repertorium, bibliogr. II., h. HIIIHouben. B., Behr 04. **882.** Nr. 9 (IIIsohatta) | **1135.** 337 (EHorn)

— d. Stadtarchivs zu Basel. Bas., Hibbing & Lichtenhahn 05. **214.** Nr. 67, S. 532 (WWiegand) | **1613.** 321-23 (JAbert) [ningh 04. **600.** Nr. 20 (JSchulte)]

— d. kathol.-theol. Lit. I. 2. A., h. Gla. Pad., Schö-]

— d. neuer. Kriegsgesch. Oldenb. i. Gr., Stalling 02. **889.** Nr. 9 (PHirsch)

Report, annual, 34th of the deputy master of the Mint. Ld., Eyre & Spottiswoode 04. **1793.** 44 J. 347-51 (K Brämer) [Committee. **357a.** 143-46]

— of 5th annual conference of the Labour representat.]

— of the commissioner of corporations on the beef industry. Wash., Gov. Print. Off. 05. **473.** 244 (Flügr.)

— of the commissioner of Educat. for 1902. II. Ebd., 03. **1800.** 92 (FKemény) | do. 1903. **525.** 312 (W.)

— of the Inter-Departm. Committee on Physic. Deterioration. Ld., Eyre & Spottiswoode 04. **1168.** 799 (L Brentano) [nery Offiee. **661.** 877 (Z.)]

— on the manuscripts of J. B. Fortescue. Ld., Statio-]

Resa, F: Theolog. Stud. u. pfarramtl. Examen in Kleve-Mark. **1626.** 394-95 (FSeitz)

Resch, A: Paulinismus u. d. Logia Jesu. L., Hinrichs 04. **59.** 849-56 (WWrede) | **412.** Nr. 28 (GHe.) | **582b.** 148 | **810.** 653 (Achilles) | **887.** Nr. 33 (HStreks)

— G: Aposteldecret n. sein. ausserkanon. Textgestalt unters. Ebd., 05. **412.** Nr. 35 (GH-e.) [**426.** 389 (Loeb)]

Reschop, F: Volvulus d. Flexura sigmoidea. Ki., 04.]

Resi, P: Saggio di alcune particolari tà nei versi eroici e lirici di S. Ennodio. Mail., Rebeschini di Turati 04. **889.** Nr. 17 (IIGleditsch)

Réti, S: Sexuelle Gebrech. **1251.** 471 (Forchheimer)

Rétif de la Bretonne: Monsieur Nicolas, tr. JNestler. Siena, Eichenberg 05. **214.** Nr. 113 (MKemmerich)

Retzbach, A: D. soziale Frage. Freib., V. d. Verb. d. kathol. Arbeiterver. 05. **216.** 415 (Walter)

Retzbach, A: Die soziale Frage. Ebd., 05. **842a.** 659 (AOtt) | **1135.** 30 (PJJunglas) | **1198.** 18. J. 30-31 (PJJunglas)

Retzius, H: Entw. d. Körperf. d. Mensch. währ. d. foetal. Lebensstnf. J., Fischer. **393.** 482-85 (Weinberg)

Reu, JM: Quell. z. Gesch. d. kirchl. Unterr. I. T. Güt., Bertelsm. 04. **412.** Nr. 22 (GPfannmüller) | **813.** 439 (-u.) | **891.** Nr. 4 (KKnoke) [12. J. 667 (GM.)]

Reukauf, A, u. **E. Heyn**: Lesebu. z. Kirchengesch. **1263.**/

— —: Evang. Religionsbuch. L., Wunderl. 03. **1809.** 168-70 (Malo), 17. J. 78 (Schomberg)

— —: Evang. Religionsunterr. 2. A. Ebd., 05. **145.** 695 (HGelbke) | **374.** 59 (Polack) [164-66 (OHempel)]

— —, u. **H. Winzer**: Gesch. d. Apost. Ebd., 03. **1809.**/

Reuleaux, F: Abriss d. Festigkeitslehre. 5. A. Br., Vieweg 04. **45.** Lit. 23 (W.) | **882.** Nr. 11 (ABlasehek)

Reusch, H: Fra det indre af Finmarken. **1205.** 162 (Rosberg)

— J: Planimetr. Konstrukt. in geometrogr. Ausführg. L., Teubn. 04. **145.** 757 (MSchuster) | **412.** Nr. 37 (E-l.) **1695.** 315 (AKallius) | **1741.** 269 (Holzmüller) | **1800.** 492 (KKraus) | **1426.** 63 (HWieleitner)

Reuschert, E: Fr. M. Hill. **1137.** 109-11 [(Johnen)]

Reusens: Eléments de paléogr. Louvain. **168.** 105 (Chr)

Reusner, Mv: Gemeinwohl u. Absolutism. B.-Charl., Gottheiner 04. **157.** 305-8 (Nordenholz) | **588.** Nr. 16, S. 168 | **1823.** 665-68 (HTriepel)

— —: Zwangsunterbr. in Irrenanst. **1583.** 1898

— —: Russ. Kämpfe um Recht etc. H., Gebauer 05. **473.** 208 (EdB.) | **530.** 288 (AS.) | **1277.** 144 | **1598.** Nr. 35, S. 284-86 (ABebel) | **1894.** III. 43 (ThGMasaryk) | **1904.** $^{23}/_{4}$.

Reuss, Ed: Briefwechs. m. K. H. Graf, h. K. Budde etc. Giess., Ricker 04. **412.** Nr. 11 ($\beta\varrho$) | **891.** Nr. 13 (WNowack) | **810.** 126 (Kaiser) | **1096.** 238-40 (JW.) | **1758.** 180-87 (JGoldziher) | **1778.** 174 (HKaiser) | **1831.** 144-16 (Marti)

— —: Die 7 Sendschreiben. **1063.** 185 (Hunnius)

Reuter: The Srauta-sutra of Drâhyayana. 1. Tl. Ld., Luzac 04. **1759.** 321 (MWinternitz)

— F: Sämtl. Werke, h. CFMüller. L., Hesse. **215.** 82 (JR.) | **594.** 22 (LSchröder)

— —: Werke, h. Seelmann. L., Bibl. Inst. **215.** 122 | **412.** Beil. Nr. 9 (Bartels) | **1638.** 259 (-bl-) | **1741.** 17. J. 22 (Schmitz-Mancy)

— —: Sämtl. Werke. S., Dtsche. V.-A. 05. **600.** Nr. 12 (AKahle) | **880.** 372 (Jordan) | **1258.** März. 375 | **1907.** $^{19}/_{3}$. (MBaltus)

— —: Sämtl. Werke. B., Knaur. **1271.** Febr. 317 (e.)

— —: Meisterwerke. **357.** 446

— G: Ebner-Eschenbach. B., Schust. & Loeffl. **477.** 1183 (RMMeyer) | **1904.** $^{30}/_{4}$. (RH.) [(CBusse)]

— —: Wunderl. Liebe. B., Fischer 05. **1432.** Juli. 573]

— M: Zusammenhäng. Stücke z. Einübg. engl. Sprachregeln. S., Muth 03. **1325.** 220 (FGutheim)

— O: D. Chor in d. franz. Tragödie. B., Ebering 04. **1289.** Nr. 8 (AAndrae)

— SJ: Neoconfessarius pratice instruet., h. ALehmkuhl. Freib., Herder 05. **1264.** 548 (Pruner)

— W: Literaturkde. Ebd., 05. **600.** Nr. 23-24 (AKahle)

Reuther, F: Beitr. z. Gedächtnisforschg. L., Engelmann 05. **156b.** 77-82 (HJWatt) | **889.** Nr. 20 (WStern)

Reventlow, Ev: Deutschld. in d. Welt voran. B., Boll & Pickardt 05. **343.** 16 [1407 | **1904.** $^{8}/_{10}$.]

— —: D. russ.-japan. Krieg. B., Weltverlag 05. **900.**/

Réville, A: Histoire du dogme de la Divinité de Jesus-Christ. P., Alean 04. **891.** Nr. 3 (PLobstein) | **1263.** 12. J. 668-70 (Michaud) | **1294.** 482 (OScheel)

— —: Modernes Christentum. T., Mohr 04. **809.** 110 (MM.) | **864.** 1009 (ML-H.) | **865b.** 2 (ME.) | **1886.** 790 (Martinus)

Revista hustia. B. 7, 1902. **1811.** 500-502 (HRLang)

Révolution de 1848, bulletin de la Société d'histoire de

Digitized by Google

la Révolution de 1848. P., Soc. nouv. de libr. **889.** Nr. 35 (EHaguenin)
Revue, deutsche. S., Dtsche. V.-A. **600.** Nr. 12 (AWurm)
— des Etudes rabelaisiennes. H. P., Champion 04. **1680 b.** 193-200 (HSchneegans)
— germanique. **1566.** 157 (Wr.)
Rey, G.: Matterhorn. S., Dtsche. V.-A. 05. **38.** Nov. 48 (Heck) | **1258.** Juli. 127 | **1886.** 708 (HM)
— —: Eier. **1067.** 168
— J.: Turbine à vapeur syst. Rateau. **469.** 608
Reychler, A: Physik.-chem. Theorien. 3. A. h. BKülm. Br., Vieweg 03. **882.** Nr. 4 (AMüller) | **1696.** 848 (JA Kail) | **1749.** 35. J. 545 (WBottger) | **1799.** 160 (JRubenbauer) | **1880.** 45-47 (KZahradníček)
Reyer, E: Fortschr. d. volkstüml. Bibliotheken. L., Engelm. 03. **1823.** 200 (WKeih)
— —: Städt. Leb. i. 16. Jhdt. Ebd., 04. **145.** 472 (Söhns).
412. Nr. 13 | **882.** Nr. 16 (GJuritsch) | **887.** Nr. 27 (G Bossert)
— —: Krit. Stud. z. volkstüml. Bibliothekswes. d. Gegenwart. L., Harrassowitz 05. **412.** Nr. 43 | **842 b.** 550 (H Herz) | **936.** 193-94 (Himmelbaur)
Reynaud, L: N. Lenau. P., Soc. nouv. 05. **165.** 406-10 (H Herrmann) | **412.** Nr. 41 (LFaukl.)
Reynolds, R: The Angel of Syon. Edinb., Sands & Co. 05. **1394.** 156 (EGraf)
Rheinbahen, P: D. preuss. Disziplinarges. B., Vahl. 04. **111.** 781-86 (Hn.) | **140.** 19. B. 607 (Laband) | **153.** 120-28 (FScholz) | **250.** 174 (HBoethke) | **354 a.** 219 | **425.** XXIV. 222-23 (Redaktion) | **480.** 225 (Eger) | **1239.** 236 (PDaude). **1292.** Nr. 3 (Adam) | **1492.** 423 25 (Scholz) | **1572.** 32 (N.)
„Rheinlande." IV. Düss., Fischer & Franke 03.04. **600.** Nr. 7 (AWurm)
Rhenius: Wo bleibt d. Schulreform? L., Dietrich 04. **591.** 70 (FAly) | **707 b.** 127 (BG.) | **882.** Nr. 1 (MWolf) | **1633.** 27 (HGöring) | **1695.** 89-91 (CKruse) | **1741.** 164 (KKnabe). **1799.** 265-66 (EFalch) 04. **477.** VIII. 75 (FvZubeltitz)
Rhoïdis, E: Päpstin Johanna, tr. PFriedrich. L., Zeitler
Rhossis: Syst. d. Dogmat. d. orthod. kath. Kirche. [griech.] Athen. **1833.** 153-80 (ADorner)
Rhumbler, L: Zellenmech. u. Zellenleben. **53.** 405-6 (Ostwald) | **157.** 280 (vButtel-Reepen) | **793.** IV. 239 (Wolff). **1573.** 372
Ribbe, C: 2 Jahre unt. d. Kannibal. d. Salomoinsch. Dr., 03. **66.** 186 (Aby) | **1288.** 66 (Lampert) **1823.** 67 (JW.)
Ribbert, H: Bedtg. d. Entzündg. **906.** 929 (r.) | **1251.** 453 (Winckelmann)
— —: Entst. d. Karzin. **406.** 1081 (Michel) | **450.** 654 (Hedinger) | **717.** 287. B. 109 (Noesske) | **818 a.** 317 (Michaelis) | **906.** Karz. 89 (Sticker) **1297.** 164 (Stolper) **1574.** 614. **1579.** 472 (Schmans) | **1580.** 611 (Oberndorfer)
— —: Grundlagen d. Krankht. **406.** 1081 (Michel) | **818 a.** 1075 (vDüring)
— —: Allg. Path. **134.** 436 (ErMeyer) | **414.** 994 (Gerhardt) | **417.** 722 (Gaupp) | **1574.** 1036 (Joannovics) | **1579.** 1729 (Schmaus) | **1580.** 1938 (Hauser)
Ribbing, S: Gesunde Ehe. **361.** 48
— —: Sex. Hyg. u. eth. Konsequenzen. **361.** 48
Ribolla, R: Voce dall' Ergastolo. R., Loescher 03. **326.** 179-80 (Rosenfeld) [39. B. 385 (Groethuysen)]
Ribot, Th: La logique du sentiment. P., Alcan. **1798.**
— —: Psychologie d. Gefühle, tr. ChUfer. Alt., Bonde 03. **588.** Nr. 39, S. 704-13 | **1328.** 387-89 (EvSallwürk)
— —: Psychologie, h. SKrauss. J., Costenoble 05. **1886.** 748 (W.)
Ricarde, D: Grundges. d. Volkswirtsch. u. Besteuerg. 11., III. L., Engelm. 05. **214.** Nr. 207 (KSchmidt)
— L: Mikr. Unters. d. Faezes. **1582.** 557 (Schleissner)
Ricca-Barberis, M: Sulla tutela del nome commerciale. Mail., 04. **425.** 329-30 (Burchhardt)
Ricci, C: Raccolte artist. di Ravenna. Bergamo, Istit. ital. d'arti grafiche. **1890.** 64 (FSchottmüller)
Ricci-Riccardi, A: Galilei. **1832.** 366-69 (Kneller)
Riccò, A, u. S.**Arcidiacone:** L'eruzione dell' Etna del 1892. Catania, Galátola 02. **1205.** 174 (ADannenberg)
Rice, CC: 1. The Etymology of italian greggio, grezzo. I. Nr. 2. Chicago, Univ. Press 03. **1586.** Nr. 10 (HZiemer)
Richard, A: Dérivés halogén. des acetones de la sér. grasse. Bord. **1659.** 248 (Elbs)
— G: Notions élém. de sociologie. P., Delagrave 04. **1823.** 192-94 (HSteinmetz) [**1704.** 507-10 (Hollaender)
— P: La papauté et la ligue française. P., Picard 01.
— S: Im austral. Busch. 2. A. L., Engelm. 03. **1172.** 764 (R.) | **1696.** 156-58 (AHeimerl)
— V: Traité élement. des opérations de banque et des principes du droit commercial. P., Garnier frères 05. **357a.** 95 (RPassow) [**1764.** 364 (CM.)]
Richardson, AM: Church Music. Ld., Green & Co. 04.
— Ch: Mod. asphalt pavement **839.** 699 (Donath)
— H: Thyroid a. parathyroid glands. **417.** 925 (Buschau)
Richarz, A: Kin. Bdtg. d. periton. Adhäsion. Bonn, 04. **406.** 1521 (Michel)
Richemann, J: Humor i. d. Werk. J. Möser's. Osnabr., Schöningh 02. **1538.** 6. J. 126 (Macke)
Richter, A: Lehre v. d. Form i. d. Musik. L., Breitk. & Härt. 04. **412.** Nr. 46 | **1344.** 593 (KThiessen)
— Ch: Klein. Hdb d. dtschn. Synonym. 2. A. Pad., Schöningh 03. **145.** 607 (Wasserzicher) | **1538.** 445-47 (FWilhelm)
— E: Vergleichsbark. naturwiss. u. geschichtl. Forschgsergebn. W., Gerold 03. **1205.** 9 (Günther)
— —: Xenophon i. d. röm. Literatur. B., Weidmann 05. **1586.** Nr. 52 (WGemoll) [188 (Hk.)]
— G: Physikal. u. polit. Asien. Ess., Baedeker 04. **66.**
— —: Physikal. Karte v. Asien. Ebd., 04. **1686.** 189 (R Langenbeck) [Hk.)]
— —: Wandkarte v. Schleswig-Holstein. Ebd. **66.** 238
— —: Beitr. z. Gesch. d. Grabeskirche d. hl. Bonifatius in Fulda. Fulda, Akt.-Druck. 05. **661.** 786-88 (JRübsam). **1376.** 570-72 (StBeissel)
— —, u. C.**Scherer:** Festgabe z. Bonifatius-Jubiläum 1905. Ebd., 05. **621.** 344 (FSeeling) | **804.** 154 (F.) | **1735.** 313 (Effmann) [Ebd., 04. **1283.** Nr. 8 (JLinneborn)]
— —: Quell. u. Abhdlgn. z. Gesch. d. Abtei Fulda. I.
— —: Statuta maioris ecclesiae Fuldensis. Ebd., 04. **1264.** 450 (BAlbers)
— —: Therap. i. Säuglingsalt. **342 b.** 39
— J: Dtsche. Mission i. Südindien. Güt., Bertelsm. 02. **1294.** 267 (ASteinmetz) [Steinmetz)]
— —: Nordind. Missionsfahrt. Ebd., 03. **1294.** 267 (A) [Steinmetz)]
— P: pädag. Literatur i. Frankr. I. L., Klinkhardt 04. **891.** Nr. 4 (KKnoke)
— JWO: Dtsche. Seebücherei. I. Altenb., Geibel 04. **1695.** 553 (RBrendel), do. III. 554 (RBrendel)
— —: Kaiser Friedrich III. **840.** 704 (K.)
— KG: Länge, Gew. u. Längenausdehng. d. norm. menschl. Mag. L., **426.** 170 (Loeb)
— M: Gerichtsärztl. Diagn. u. Techn. L., Hirzel 05. **341.** 398 | **717.** 103 (Woltemas) | **1221.** 2246 (S.) | **1292.** Nr. 10 (Stoffels) | **1506.** 337 (Strassmann) | **1574.** 729-30. **1579.** 1855 (ASchulz) | **1580.** 1501 (Spaet) | **1582.** 611 (Kalmus) | **1877.** 365
— MM: Lex. d. Kohlenstoffverbindgn. Hbg., Voss 05. **73.** 452 (n) | **889.** Nr. 36 (KvBuchka) | **1288.** 448 (AC.). **1579.** 1811 (Lewin) | **1642.** 528 (Ahrens) | **1644.** 763 (R.)
— MOR: Fr. Nietzsche. L., Dürr 03. **331.** 348 (MOffner)
— O: Kants Auflassg. d. Vhltn. v. Glauben u. Wissen. **803.** 579 (S.-A.) | **1809.** 346 (KLöschhorn)
— —: Beitr. z. röm. Topographie. II., III. Progr. B., 04. **986.** 2-3 (Dietrich)
— —: Dresden sonst u. jetzt. Dr., Baensch 05. **159.** 351, 353 (Ermisch) | **830.** 203 (KvKauflungen)
— —: Einheitsmittelschule. Salzb., Kiesel 05. **1064.** 343-45
— —: D. nationale Bewe.g. Langens., Beyer 03. **867.** 13. J. 75 (HSchw.) | **1545.** 405 (WEschmidt)
— —: Dtsche. Seebücherei. Altenb., Geibel. **821.** 507 (R.)

Digitized by Google

Richter, OC: Bau u. Funkt. d. Fussend. d. Perissodactyla. **1837.** 309-12 (Johne)
— P: L.art et la médec. **1009.** 132 (Sudhoff), 414-16 (Holländer) | **1587.** 142 (Horstmann) [575]
— P: Bannerträger d. Evangeliums. S., Steinkopf. **916.**]
— —: Entw. d. Dermatol. i. Berlin. **1009.** 203 (S.-A.). **1087.** 40. B. 47 | **1221.** 1699 (Sachs) | **1573.** 693 (Joseph)
— —: Gesch. d. Rheingaues. Rüdesh., 03. **1009.** 24 (Braun) | **1412.** März 771 (HvPetersdorff) | **1704.** 94. B. 306 (GvBelow) [Dr., Huhle 03. **159.** 351-65 (Ermisch)]
— PÉ: Literat. d. Landes- u. Volkskde. d. Kgr. Sachs.]
— PF: Stoffwechs. u. Stoffkrk. **818a.** 1448 (Blumenthal). **906a.** 636 [1325. 21 (A.Marx)]
— R: Fr. Nietzsche. L., Dürr 03. **880.** 114 (Albrecht).]
— —: Skeptizism. i. d. Philosophie. I. Ebd., 04. **156b.** IV. 79-80 (FRose) | **216.** 399 (G.) | **842.** 151 (ADöring). **865a.** 33 (G.) | **1539.** 347
— —: Philosophie u. Religion. L., Wunderlich 05. **1260.** 359 (LWoltmann) | **1339b.** 58 (Renner)
— W: Gesch. Paderborns. Pad., Junfermann 03. **1704.** 95. B. 317-19 (Ilgen)
— —: D. Parodos u. d. Stasima in Sophokles' Trachinerinnen. Progr. Schaffhausen, 01. **1289.** Nr. 14 (Hamelbeck)
— —: Preussen u. d. Paderborner Klöster u. Stifter 1802-6. Pad., Bonifaciusdr. 05. **1283.** Nr. 12 (JLinneborn) | **1376.** 577
Richterich, J: Papst Nicolaus. Bern, Stämpfli 03. **882.** Nr. 9 (Wolfsgruber)
Richthofen, Fv: Ber. üb. d. Ereign. u. Ziele d. Südpolarforschg. R., Reimer. **214.** Nr. 267
— —: Triebkräfte u. Richtgn. d. Erdkde. B., Schade 03. **1009.** 103-4 (Günther) | **1205.** 8 (Günther)
— —: Meer u. Kde. v. Meer. Ebd., 04. **1171a.** 446 (S Günther) [V. 04. **1894.** IV. 320-21 (RHolzer)]
Rick, K: D. Maifest d. Benediktiner. Hbg., Gutenberg.]
Rickard, TA: Sampl. a. estimat. of ore i. a mine. N. Y. **1629.** 281 (Kroupa)
Ricken, W: Französ. Gymnasialb. B., Gronau 03. **165.** 114. B. 465-67 (Vordieck) | **1680b.** 260-63 (ARohs) | **1696.** 230-31 (FWawra) [366 | **1681.** 452 (GThurau)]
— —: Perlen französ. Poesie. Hag., Quitmann. **418.**]
Ricker, G: Relationspathol. J., Fischer. **134.** 439 (Er Meyer) | **406.** 1418-20 (Michel) | **1574.** 1122
Rickert, H: Gegenstand d. Erkenntn. 2. A. T., Mohr 04. **214.** Nr. 71 (BLW.) | **1150.** (Ulkenau)
— —: Grenz. d. naturwiss. Begriffsbildg. T., Mohr 02. **1786.** 61-67 (AGrotenfelt)
Rid, H: Klimalehre d. alt. Griechen nach d. Geographica Strabos. Kaiserslautern, Crasius 04. **1205.** 23 (Günther) | **1585.** Nr. 5 (EGerland)
Ridgway, R: Birds of America. **536.** 283 (Böttger)
Riebandt, J: Präparation. f. d. erdkdl. Unterr. i. Volksschulen. Pad., Schöningh 03. **66.** 92 (PWeigeldt)
Riebel, F: Waldwertrechng. u. Schätzg. v. Liegensch. W., Fromme 05. **357a.** 86 (Endres)
Rieck, H: Krebsstat. u. d. path. Justit. z. M. 54-03. M.,]
Riecke: Geschlechtskrkhtn. **1692.** 295 [04. **906.** 634]
— E: Beitr. z. Frage d. Unterr. i. Physik u. Astronomie. L., Teubn. 04. **590.** 427 (HMenzel) | **1064.** 182 (H Januschke) | **1173.** 329 (EGrimsehl) | **1288.** 400-401 (RMs.). **1695.** 247-49 (EGoldbeck) | **1696** 794-97 (Oppenheim). **1741.** 197 (JNorrenberg) | **1789.** 61-64 (WSchumann)
— —: Hyg. d. Haut, Haare u. Nägel. **342a.** 77 | **361.** 302 | **397.** 8. J. 236 (Joseph) | **576.** 137 | **1087.** 25 (Stern). **1573.** 1318 (Blanck) | **1574.** 1190 (vZumbusch) | **1579.** 607 (Joseph) | **1582.** 544 (Baudler) [Str., 04. **1876a.** 76]
Riecker, E: Solitärtuberkul. i. d. Hirnschenkelhaube.]
Riedel, W, and W.E.**Crum**: The canons of Athanasius of Alexandria. Ld., Will. & Norgate 04. **412.** Nr. 20 (HOL.)
Rieder: Bish. Erf. d. Lichtstr. **1558.** 38 (Meissner)
— H: Lichttherap. **185.** 134 (Marcuse) **1573.** 18
Rieder, H: Körperpflege durch Wasseranwdg. **576.** 36. **1558.** 56 (Meissner) | **1583.** 587 (HK.)
— R: Für d. Türkei. **1279.** 736-38 (Helbig) | **1573.** 97 (Holländer), 269 (Adler) | **1579.** 354 (Pelman) | **1796.** 101*
— K: Gottesfreund v. Oberlande. Innsbr., Wagner 05. **600.** Nr. 22 (JLinneborn) | **1283.** Nr. 5 (AEschönbach)
Riedinger, L: Rotationsluxat. d. Lendenwirbels. **1573.** 157
— P: Besitz an gepfändeten Sachen. Bresl., Koebner 03. **250.** 415-17 (Heinrici)
Riedler, A: Grossgasmaschinen. M., Oldenb. 05. **575.** 194 (e) | **784.** 184 | **1628.** 34 (RV.) | **1629.** 309-10 (Kds). **1711b.** 111 (-ss) | **1789.** 588-89 (AWagener)
Riedy, N: Solonis elocutio quatenus pendeat ai exemplo Homeri II. Pr. M., 04. **1289.** Nr. 13 (JSitzler) | **1585.** Nr. 43 (Laeger) | **1586.** Nr. 3 (R.)
Rief, J: Beitr. z. Gesch. d. ehem. Kartäuserklosters Allerengelberg i. Schnals. Pr. Gymn. Bozen, 03/04. **882.** Nr. 4 (MStraganz)
Riefler, S: Projekt. e. Uhrenanl. f. d. belg. Sternwarte i. Uccle. M., Ackerm. 04. **435.** 25. J. 287 | **1660.** 1117 (ALindow)
Riegel: Erkrkg. d. Magens. **1583.** 250 (Schiff)
— J: Pädagog. Betrachtgn. e. Neuphilolog. Cöth., Schulze 03. **145.** 614 (Borbein)
Riegler, W: Neue grüne Sachen. **495.** 182 (R.)
Riegner, H: Wirkg. photodynam. Subst. auf Labfermeut. **1279.** 617 (Liefmann)
Riehl, A: Z. Einführg i. d. Philosophie d. Gegenwart. L., Teubu. 04. **145.** 302 (PZiertmann) | **891.** Nr. 10 (A Goedeckmeyer) | **1064.** 337-39 (AFrank) | **1122.** 103 (OS.). **1226.** 151 (JRehmke) | **1339b.** (Renner) | **1741.** 206 | **1799.** 164 (OSteinel)
— —: H. v. Helmholtz i sein. Verhältn. zu Kant. B., Reuth. & Reich. 04. **213.** 1257 (AHöfler) | **215.** 74 (Grimm) | **1789.** 432 (Behrendsen)
— B: München. Plastik i. d. Wende v. Mittelalter z. Renaissance. M., Franz 04. **214.** Nr. 134, S. 461 (JPopp). **412.** Nr. 24 (HS.) | **882.** Nr. 9 (JNeuwirth) | **1890.** 1-3, 29-32 (HSemper)
— WH: D. Familie. S., Cotta 04. **882.** Nr. 8
— —: Kulturstud. 6. A. L., Cotta 03. **331.** 65 (RThomas) | **1009.** II. 296 (Strunz)
— —: Kulturgesch. Novell. **1009.** II. 167 (Strunz)
— —: Kulturgesch. Charakterköpfe. **1009.** II. 295
Riehm, E: Beob. an isol. Blätt. H., 04. **394.** 98. B. 217 (Wünkler)
— G: Hat d. christl. Weltanschaug. d. Naturwissensch. z. fürcht.? Potsd., Stiftgsver. 04. **1294.** 144 (EWMayer)
Rieks, J: Emmerich-Brentano. L., Wöpke 04. **68.** 232 (AWeis) | **545.** 238 (Gr.) | **588.** Nr. 42, S. 150-54 (CJ.). **880.** 248 (Rönneke) | **887.** Nr. 14 (CFey) | **891.** Nr. 5 (A Bruckner) | **1009.** 145 (Sudhoff)
Rieländer, A: Paroophoron. Marb., Elw. **65.** 27. B. 32 (v Bardeleben) | **421.** 843 (Schickele) | **717.** 103 (Hoffmann). **1109.** 21. B. 577 (Meyer) [tzenstein)]
Riem, G: Lage d. Glasarbeiter. B., S.-V. **473.** 53 (Ka-)
Riemann, B: Gesamm. mathem. Werke. Nachträge, h. MNoether. L., Teubner 02. **882.** Nr. 2
— E: Wasserrecht d. Prov. Schles. Bresl., Korn 03. **250.** 424-25 (Heinrici) [**1137.** 144-47 (Gutzmann)]
— G: Psychol. Stud. an Taubst. u. Blind. B., Fröhlich.]
— H: Hdb. d. Musikgesch. L., Breitk. & Härt. 04. **145.** 684 (Grävell) | **707a.** 74-77 (HGuhrauer) | **1155.** Mai 204 (RMünnich) | **1156.** 445 (MPuttmann) | **1586.** Nr. 25 (HG.) | **1763.** 825-26 (FSpiro) **1764.** 47-49 (AThierfelder), 234-36 (D. Verf.), 236 (AThierfelder)
— —: Musiklexikon. 6. A. L., Hesse. **332.** 88 (FRabich). **1344.** 22 (VLederer) [167-69 (KMey)]
— —: Wie hören wir Musik? 2. A. Ebd. **859.** 19. J.]
Riemens, J: Het begrip der Openbaring in het Christendom. Utr., Breijer 05. **891.** Nr. 19 (AZillessen)
Riemer, E: Religionsunterr. Pet., Köhne 03. **1294.** 491 (WKoppelmann)

Digitized by Google

Riemer, E: Selbsttätigk. d. Schüler i. Unterr. **1696.** 960 (JRappold) | **1809.** 17. J. 74 (Steyer)
— —: Schachtabteufen. Freiberg, Craz & Gerlach 05. **45.** Lit. 43 (vH.) | **586.** 920 (Ht.) | **1268.** 85 | **1629.** 544 (Billek) | **1710.** 1172 [04. **1293.** Jan. 143-47)
— R: Gesetzl. Kindersch. in Oesterr. W., Braumüller]
Rienhardt: Vorschr. üb. d. Ausbildg. f. d. realist. Lehramt in Württemb. T., Schnürlen 05. **829.** 438 (Jaeger)
Ries: Harnverhaltung. **1116.** 530 (Forchheimer)
Riese: Konsumvereinswesen. S., Cotta. **841a.** 556-61 (H Kötschke)
Riesbieter, O: BGB. nebst Einführgsgesetz. Oldenb., Stalling 05. **412.** Nr. 52 (Coermann) | **425.** XXV. 43 (Biermann) | **1118.** 123 | **1715.** 542 (Coermann)
Riess, A: Mitwirkg. d. gesetzgeb. Körpersch. b. Staatsverträg. Bresl., Marcus 04. **425.** XXIV. 120-21 (Olshausen) | **889.** Nr. 14 (HvFrisch) | **1292.** XVI. Nr. 10 (CBornhak)
Riesser: Zur Entwicklgsgesch. d. dtschn. Grossbanken. J., Fischer 05. **204.** V. 22 (S.-A)
Riessler, P: Buch Daniel. W., Mayer 02. **68.** 125 (W.)
Rieth, J: Praedicati. Bresl., Aderholz 05. **68.** 20. J. 35 (J Kock) | **600.** Nr. 6 (Lauzerath) | **1198.** 478-79 (A.) | **1342.** 387 (LRasche)
Riether, G: Therapie i. Säuglingsalter. **1583.** 852 (Zappert)
Rietsch, H: D. dtsche. Liedweise. W., Fromme 04. **889.** Nr. 24 (GGöhler) | **1091.** 7-12 (PRunge) | **1155.** April 114 (KMey) | **1344.** 247-48 (VLederer) | **1764.** 226 (RMünnich)
— KF: Hdb. d. Urkdwissensch. 2. A. B., Struppe & W 04. **402.** V. 686 (Lobe) | **408.** 379 | **425.** XXIV. 150-51 (Hinsberg) | **801.** 250 (Zürdner) | **1615.** 417 (Wehnsler). **1801.** 157 | **1808.** 301 (Birkmeyer) [282-91 (Laersch)
— S: Burggrafenamt. L., Veit 05. **412.** Nr. 49 | **1804.**]
Riezler, S: Gesch. Bayerns. VI. G., Perthes 03. **986.** 73-82 (GWolf)
Riffel, A: Schwindsucht u. Krebs. Karlsr. **818a.** 889 (Schlüter) **1099.** 540-41 (Eschle) **1251.** 490 (Schulenkamp) **1268.** 527
Rigert, L: Bundes-G. betr. Erwerbg. d. Schweizerbürger. Z., Schulthess. **425.** XXIV. 374 (Olshausen.) | **1136.** 166 (HOser) | **1801.** 154 [**1631.** 425)
Riggenbach, E: Auferstehg. Jesu. Gr.-Lichterfelde, Runge.
— —: Trinitarische Taufbefehl. Güt., Bertelsm. 03. **887.** Nr. 29 (RSteinmetz) [(Fischer) | **1659.** 959 (Abegg)]
Righi, A: Mod. Theor. d. physik. Erscheingn. **439.** 1235)
— —: II radio. Bologn. **1288.** 77
— A. u. B **Dessau**: Telegr. ohne Draht. Br., Vieweg 03. **133.** 282-86 (EAschkinass) | **1660.** 628 (RArendt) | **1714a.** 210 (EO.) [94 (Plath)]
Rijnhart, S: Wandergn. i. Tibet. Str., Ver.-Bh., 04. **880.**
Rilke, MR: Worpswede. Biel., Velh. & Klas. 05. **1890.** 198 (OEggeling)
— —: Rodin. **1104.** 340-43 (RvEngelhardt)
Rimbach, E: Uebgn. i. d. wichtig. physik.-chem. Messmeth. **1642.** 384 (Herz)
Rimi, K: Freie Gedank. üb. Befestigg. W., Seidel. **1190.** LXX. XXVI-VII (K.)
Rindfleisch, H: Feldbriefe 1870-71. 6. A. Gött., Vand. & Rupr. **882.** Nr. 13 (KvWent) | **1537.** II. 577 (GPvS.)
Ringholz, O: Märtyrer v. Einsied. Einsiedeln, Benziger. **216.** 159 (JHennig)
— —: Gesch. d. Benediktinerstiftes. ULFvEinsiedeln. I. Ebd., 02. **882.** Nr. 4 (H.) | **1376.** 68 B. 339-42 (OPülf). **1778.** 327-29 (d.-)
Ringmann, M: Grammatica figurata. Str., Heitz 05. **889.** Nr. 16 (JKnepper) | **936.** IX, 253-56 (Crüwell)
Ringseis, B: Briefe v. H. u. G. Grimm an d. Schwestern Ringseis. B., Fontane 05. **334.** 135. Bd. 543-44 | **477.** 1373 (RMMeyer) | **1179.** Aug. 288 (HSch.)
Rinieri, J: II congresso di Vienna e la Santa Sede. R., Civiltà cattolica 04. **334.** 282-92 (ABelleshein)
Rinn u. **Jüngst**: Kirchengesch. Leseb. T., Mohr 05. **525.** 382 (WHaupt) | **875.** 83. II. 105 (RWindel) | **880.** 306 (Weber) | **1294.** 492 (WKoppelmann) | **1831.** 71 (AW.). **1695.** 207-9 (AJonas)
Rinne, F: Etude prat. des roches. **401.** 225 (Blayac)
— —: Gesteinskde. f. Techniker, Bergingenieure u. Studier. d. Naturwissensch. Hann., Jänecke 01. **1172.** 185 | **1799.** 336 (EDüll)
— —: Prakt. Gesteinskde. f. Bauingenieure, Architekt. u. Bergingenieure. 2. A. Ebd., 05. **1567.** 686 (W.) | **1684.** 750 [dieies. **1205.** 186 (ETiessen)]
— —: Beitr. z. Gesteinskde. d. Kautschoucschutzgebiete.
Rintelen, A: Einstweil. Verfügg. W., Manz 05. **425.** 25 B. 13 (Brunner) | **1292.** Nr. 9 (RPollak)
Rippert, P: Tierzuchtlehr. **1139.** 287 (AlKoch) [Berger)]
Risch, P: Schiller-Gedenkb. B., Kittel 05. **477.** 1109 (K)
Riso Patron, L: La Cordillera de los Andes entre las Latitudes. Santiago de Chile. Com. de Limites 05. **1205.** 221 (PStange)
Risop, A: Begriffsverwandtsch. u. Sprachentwicklg. B., Weidmann 03. **886.** 18-20 (Vossler) | **1811.** 234-42 (E Herzog) [(AGruber)]
Rissart, P: Hypnotismus. Pad., Junfermann. **282.** Nr. 17)
Rissom: Militärstrafrecht. Disziplinarstrafgewalt. Ehrengerichte i. dtschn. Heere. B., Schall. **1190.** 69. B. III
Rist, A: La philos. natur. intégr. **53.** 415 (Ostwald)
— M: D. dtschn Jesuit. a. d. Schlachtfeldern. Freib., Herder 04. **68.** 334 (Schuscik) | **600.** Nr. 9 (WRichter). **1264.** 271 (JLinneborn) | **1234.** 659-61 (LAtzberger)
Ritschl, O: Freie Wissensch. u. d. Idealismus. Bonn, Marcus & Web. 05. **145.** 696 (PSsymank) | **1122.** 375 (EP.)
Ritsema, JC. en J **Sack**: Index phytochemicus. **73.** 547 (Hch.)
Ritsert, Th: Darmstädter Namensbüchlein. Darmst., Schlapp 05. **1325.** 327 (RBecker) | **1326.** Beil z. Nr. 21 (PClass) [unterr. M., Gerber. **1879b.** 41 (ARh.)]
Rittaler, A: Theorie u. Praxis d. grundleg. Rechen-
Rittelmeyer, F: Tolstois religiöse Botschaft. Ulm, Kerler 05. **412.** Nr. 40 (Recht.) | **813.** 1118 (Nn.) | **1122.** 281 (OB.)
— —: Fr. Nietzsche u. d. Religion. Ebd., 04. **335.** 11. **880.** 115 (Albrecht) | **889.** Nr. 5 (HJichtenberger) | **1172.** 191 (Kappes)
Ritter, v: Geogr.-statist. Lexikon. L., Wigand 04. **214.** Nr. 185 (w.) | **1277.** 27. J. 383 (RH.) | **1876.** 792
— E: Les quatre dictionnaires français. Genève, Kündig 05. **1680b.** 168 (DBehrens) [36. B. 3. H. 2)
— G: Parthenog. u. Variab. d. Bryonia erotica. **712.**]
— H: D. gold. Buch d. Lebensweish. L., Schmitz. **602a.** 92 | **1339b** 81 (PHahnel) | **1550a.** 73-74. 225, 260
— —: Erkenne dich selbst. **1550a.** 318
— J: Stellgn. d. Arzt i. d. Volksheilst. f. Lungenkr. **930.** 43 (Pf.) | **1243.** 279 (RLennhoff) | **1839.** VII. 486-87 (FKöhler)
— K: Platon's Dialoge. S., Kohlhammer 03. **829.** 37-38 (TkKlett) | **882.** Nr. 3 (AMichelitsch) | **1586.** Nr. 28 (Steuder) [03. **886.** Nr. 8-9 (HHecht)]
— O: Neue Quellenfunde z. Rob. Burns. II., Niemeyer]
— P: Zahn- u. Mundhyg. **345.** 11 (Falk) | **434.** 76 (Lohnstein)
— R: Prakt. Anltg. z. Durchführg. e. besond. Gemeindegrundsteuer. Düss., Schwann 02. **655.** 1181 (OGerlach)
Rittershaus, E: Fehldiagn. b. Karzinom. Bo., 04. **906a.** 27 (Sticker) [uer. **1110.** Aug. 701 (ABartels)]
Rittland, R: Leidensgefährt. u. Kampfmüde. Dr., Reiss-
Rittorf, W: Method. d. ev. Religionsunterr. i. d. Volksschule. II. L., Wunderlich. **1879b.** 2
Rituale v. St. Florian, h. AFranz. Freib., Herder 04. **412.** Nr. 32 (FXFunk) | **661.** 104-7 (GMDreves) | **1233.** 285 (Funk)
Ritzema-Bos, J: Zoologie f. Landwirte. B., Parey 05. **1427.** 103 | **1578.** 38 | **1876.** 438
Ritzmann: Hdb. d. Forststraf- u. Forstpolizeirechts. Frankenthal 04. **44b.** 86 | **399.** 60
Rivalto, E: Silvestro Bondury. Turin, Roux & Viarengo 05. **572a.** Nr. 20, S. 239-40 (OOlberg)

Digitized by Google

Rivera, C: Determinismo soziologico. R., Tip Tiberina. **1823.** 665 (Masaryk) [583-605 (Neubecker)]
Rivista di diritto commerciale. Mil., Vallardi. **1698.** 56. R.
— d'Italia. Juli Heft. [Petrarca] R., 04. **886.** Nr. 314 (K Vossler)
— israelitica. Flor., Galletti e Cassuto 04. **1700.** 3
Rizzi, A: Il bilancio della Prussia. R., Tip. Nazion. 04. **493.** 22. J. II. 395-97 (FFlora)
Robert: Scoliose tubercul. Nancy. **1649.** XIII. 824 (Hiller)
— B: Schweizer. Ostalpenbahn. Z., Füssli. **1711b.** 10 (V Pollack) [Erhardt)]
— C: Stud. z. Ilias. B., Weidm. 01. **1704.** 457-61 (L)
— —: Niobe e. Marmorbild. a. Pompeji. H., Niemeyer 03. **1585.** 24. B. Nr. 45 [**418.** 174-75 (GStier)]
— CM: Phraséologie française. Groningue, Wolters 05.)
— F: Aus d. Nichts z. Glauben. B, Bermühler 03. **880.** 77 (Behm) [**1680b.** 208-10 (PSakmann)]
— L: Voltaire et l'intolérance religieuse. Laus., Bridel.]
— P: Lehrb. d. Intoxikat. **1087.** 40. B. 46 [(Waltz)]
— U: Philibert de Chalon. P., Plon 02. **1704.** 504-6]
Roberti, G: Erodoto e la tirannide di Pisistrato. **1586.** Nr. 41 (FCauer) [soldi 03 **1205.** 142 (Günther)]
Roberto, L: Montagne, Vulcani, Terremoto. Alba, San-]
Roberts, Lord: 41 Jahre in Indien, tr. Borosini. B, Sigismund 04. **215.** 50 (-r.) | **1129.** 595-97 (VR.)
— E: Method of Instruction for Welsh Harp. Ld., Vincent 04. **1764.** VII. 73 (EGR.)
— ES, and EA.**Gardner:** Introduct. to Greek epigraphy. II. Cambr., Univ. Press 05. **412.** Nr. 51 (Lfd.)
— F: Schlaftänzerin Madeleine G. M., Birk. **156b.** VI. 51 (JKöhler) [**1294.** 21 (ATitius)]
Robertson, Arch: Regnum Dei. Ld., Methuen & Co. 01.)
— C: The mutual relations of the sun a. earth. Edinb., Giles 03. **1205.** 80 (Günther) [(OSt.)]
— J: D. alte Religion Israels. S, Steink. 05. **1137a.** 823]
Roberty, E.de: F. Nietzsche. P., Alcan 03. **150.** 192-94 (CBos) [Vill. 01. **213.** 76-80 (Cantor) | **1090.** 17-19 (P.)]
Robin, G: Oeuvres scientif. Thermodynamique. P.,Gauth.]
— —: Théorie nouv. de fonctions. Ebd., 03. **133.** 374 (HKühne) [(Kroemer)]
Robinson, B: Arteria uterina ovarica. Chic. **396.** 297]
Robiola, A: Arbeit u. Wirkgn. a. d. mod. Arbeit. **1297.** 225-26 (Hager)
Robitschek, N: Hochkirch. W., 05. **1380.** I. 42 (Z.)
Robolski, H: Ges. betr. Schutz v. Gebrauchsmust. **45.** Lit. 7 (a.) | **575.** 136 (vB.)
Roborowskij, WJ: Arbeit. d. Expedit. d. Kais. russ. geogr. Gesellsch. nach Zentralasien. Pet., Russ. Geogr. Ges. 99. **1205.** 51 (MFriederichsen) [Schmidt)]
Robson, A: Entzdl. Affekt. d. Pankreas. **396.** 1152 (G)
Rocca, V: I giudizi di Dio. Livorno, RGiusli 04. **882.** Nr. 23 (JKirste)
Rocco, A: Trattato della cosa giudicata. vol. I., II. Modena, soc. tipogr. 04. **1830.** 297-99 (Beling)
Rochat, E: La Revue de Strasbourg et son influence sur la théologie moderne. Genf, Kündig 04. **191.** Nr. 5 (H Holtzmann) | **1263.** 359-60 (Chrétien)
Rochefoucauld: D. Liebhaber u. d. Arzt. **342.** 420 (?)
Rocholl, R: Bessarion. L., Deichert 04. **880.** 283 (Lezius). **889.** Nr. 4 (WNorden) | **986.** XXXIII. 423-26 (FHirsch). **1233.** 288 (Funk) | **1264.** 270 (FLauchert) | **1283.** Nr. 1 (JPietsch) | **1585.** Nr. 6 (MLehnerdt) | **1639.** 296-97 (P Marc) | **1833.** 459-64 (JDrasekc) [(Nn.)] **1137a.** 926 (JP.)
— —: Weltgesch. Gottes Wort. Ebd., 05. **813.** 1117]
— —: Wie kann d. lutherische Kirche d. dtschn. Volke erhalten werden? Ebd., 05. **813.** 487 (Nn.) | **1137a.** 506
Rockhill, WW: Chinas intercourse with Korea from the XV th century to 1895. Ld., Luzac 05. **889.** Nr. 45 (MvBrandt)
Rockwell, WW: Doppelehe d. Landgr. Philipp v. Hessen. Marb., Elwert 04. **123.** 398-404 (GAllmang) | **661.** 404-6 (NP.) | **882.** Nr. 16 (AKoch) | **887.** Nr. 3 (FWiegand). **889.** Nr. 6 (WKöhler) | **891.** Nr. 3 (HVirck) | **1132.** Gesch. 90-93 (Eh.) | **1233.** 631 (Funk) | **1724,** 3. F. XIV. 440 (EFr.)
Rod, E: E. Sieger, tr. MToussaint. B., Hüpeden. **725.** 120 B. 341 [Schullern)]
Roda-Roda: Soldaten. W., Seidel 05. **1894.** IV. 230 (IIv)
Rodari: Medik. Therap. d. Magen- u. Darmkrkhtn. **114.** 1115 (Seifert) | **427.** 335 (Loeb) | **450.** 87 (Deucher) | **1099.** 542 (R.) | **1574.** 668 | **1579.** 237 (Schmidt) | **1580.** 228 (Jordan) | **1581.** 161 (B.)
— P: Verdungsorg. u. ihre Krkht. **414.** 328 (Classen). **450.** 399 (Deucher) | **517.** 39 (Kaufmann) | **840.** 239 (Marcuse) | **906.** 766 | **1212.** 251 (Ptz.) | **1251.** 213 (Heinrich)
Röder: Dorf u. Schloss Auerbach. **357.** Beil. 43
— H: Erlöse dich selbst! 2. Ausg. B., Concordia. **882.**
— J: Adolescents P. **702.** 894-96 [Nr 2 (AMichelitsch)]
— Ph: Neue Arzneimittel. **73.** 1011 (n.) | **431.** 983 (HM.)
Rodewald: Samenprüfgw. **1564.** 675 | **1876.** 117
Rodiczke: Ziegenzucht. **1876.** 881
Rodier, H: Automobiles. **1710.** 827 [458-62 (KJaberg)]
Roediger, M: Bedtg. d. Suffixes ment. B., 04. **165.** 114. B.]
Rodocanachi, E: Le Capitole romain antique et moderne. P., Hachette 04. **412.** Nr. 23 (VR.)
— —: Les infortunes d'une petite fille d'Henri IV. P., Flammarion. **1704.** 510 (OW.)
Rodrigues Alves, FdeP: Lo stato di San Paolo. San Paolo, Min. agricolt. 02. **1205.** 212 (Sievers)
Rodriguez, B: Sertum palmar. brasil. Brux., 03. **394.** 98. B. 505-7 (Durand)
Rodsewitsch, PK: Wirkg. d. Arg. colloid. Crédé auf d. Blut. Pet., 04. **1286.** 604-6 (Stadler) [(GvBelow)]
Rodt, E.v: Bern i. 15. Jhdt. Bern, Francke 05. **357a.** 56]
— H: Sir W. Raleigh. Ld., Macmillan 04. **1205.** 95 (A Zimmermann)
Roger, J: Purul. Pleuritis d. Neugeb. P., 03. **406.** 179
— M: L'enseignement des lettres classiques d'Ausone à Alcuin. P., Picard 05. **412.** Nr. 38 (MM.)
Rogers, AW: Introduct. of the geology of cape colony. Ld., Longmans 05. **400.** 619 (Schwarz), 702-4 (CVC.) **1205.** 207 (Passarge) [Pr. 09. **891.** Nr. 2 (Hennecke)]
— CF: Baptism. a. Christian archaeology. Oxf., Clarend.]
Rogge: Stammtaf. sämtl. Feldartill.-Regiment. u. Batterien d. Preuss. Armee. B., Stalling 04. **929** 103 (vHellebrouth). **1129.** 551 (K.-s) | **1380.** 21 (Weigner) [**880.** 99 (Hafner)]
— Chr: Aussichtg. u. Aufgab. v. Grein. & Pfeiff. 08.]
— —: Dtsche. Seesoldat. bei d. Belagerg. d. Gesandtschaft i. Peking 1900. 2. A. B., Mittler 05. **412.** Nr. 48
Rogivue, H: Dictionn. de poche français-allemand et allemand-français. L., Holtze 03. **1680b.** 273 (ASturm-]
Rohde: Schweinezucht. **1560.** 393 [fels)]
Rohden, v: Wes. d. Strafe i. ethisch. u. strafrechtl. Sinne. Tüb., Mohr. **425.** XXV. 13-14
Röhl, H: Entlassgsredcn. L., Teubn. 04. **412.** Nr. 7
Rohland, W: D. Kausalsätze d. Strafrechts. L., Dunck. & H. 03. **550.** 65. B. 456-59 (OKülpe)
— —: Strafprozessfälle u. Entscheidgn. z. akad. Gebrauch. Ebd., 04. **124.** 18. B. 271 (HGross) | **425.** XXIV. 185-86 (Gerland) | **550.** 412-18 (Nagler) | **1240.** 44 (Bzg.)
— —: Willensfreih. Ebd. **124.** 22. B. 89 (HGross)
— —: Willenstheorie u. Vorstellgstheorie im Strafrecht. Freib., Trömer 04. **425.** XXIV. 80-81 (Gerland) | **1240.** 178 (Bzg.) [**1584.** 238 | **1629.** 138 | **1800.** 374]
Röhm, O: Massanalyse. L., Göschen 04. **439a.** 31 (E.)
Röhmann, F: Auleitg. z. chem. Arb. f. Mediz. **1582.** 222 (Sslus.) **1573.** 79 (Neumann) | **1642.** 4. J. 192 (Herz)
Rohne, H: Gefechtsmüss. Abteilgsschiess. d. Infanterie. B., Mittler 05. **1380.** I.-I.I (-.-), I. 37 (-p-)
Rohnert, W: Unsere Kirchenliederdichter. Elberfeld, 05. **880.** 240 (Nelle)
Rohr: Takt. Taschenb. 17. A. W., Braumüll. 05. **1380.** II. 153-54 (vMikulicz-Radecki)
— My: Theorie d. opt. Instrum. B., Springer. **1754.** 21. B. 484 (Henker)
Rohrbach, C: 4 stell. logarim.-trigon. Tafeln. 4. A. G., Thienemann 04. **1800.** 692 (FBergmann)

Digitized by Google

Rohrbach, P: Dtschsüdwestafrika. B., „Hilfe" 05. **1205.** 205 (Supan) | **1905.** $^{3}/_{5}$. (-Z)

Röhricht, A: Mensch. Personenleb. u. d. christl. Glaube nach Paulus. Gütt., Bertelsm. 02. **1294.** 512 (EVischer)

Röhrig, G: Wandtaf. schädl. Nagetiere. **1427.** 18. J. 234

Rohrscheidt: Nachtr. z. Komment. d. Reichsgewerbeordng. L., Hirschfeld 04. **250.** 421 (Heinrici)

— Kv: Reichsgesetz betr. Kinderarbeit. B., Vahlen 03. **105.** 571 (Oertel)

— —: Preuss. Volksschularchiv. 3. J. Ebd., 02. **145.** 478 (HGelbke) | **1387.** 72 (Schilling)

— —: Gewerbeordng. f. d. dtsche. Reich. L., Hirschfeld 01. **480.** 336 (Stier-Somlo)

Roland, E: Déviations latérales et modific. d'accroiss. des os dans la sem. blanche du genre. P., 04. **396.** 1427 (Drehmann) [natiou. 02. **1704.** 511-13 (AWahl)]

— Mme: Lettres publ. p. Cl. Perroud. II. P., Imprim.

Roland-Holst, H: Generalstreik u. Sozialdem. Dr., Kaden 05. **473.** 393-95 (EdB.)

Rolder, H: Worte f. Menschen z. Entgegng. auf Chamberlain's Worte Christi. B., Walther 05. **1907.** $^{3}/_{5}$. (K Jentsch)

Rolfes, E: Aristoteles' Metaphysik. L., Dürr 04. **694.** 20. B. 118-25 (MGloszner), 179 (JGredt) | **1090.** 23 (Gerstel) | **1264.** 74 (RStölzle) | **1571a.** 39, 62 | **1598.** Nr. 15 (Ph.) | **1586.** Nr. 6 (ADöring)

Rolfs, W: Neapel. I. L., Seemann 05. **889.** Nr. 51/52 (HWSinger) | **1735.** 281 (S.) | **1890.** 163-64 (PHerrmann). **1890.** 228 (GGalland) [05. **889.** Nr. 50 (KVossler)]

Rolla, A: Storia delle idee estetiche in Italia. Tur., Bocca]

Rolland, E: Flore popul. des plant. **1009.** III. 429 (Höfler)

Roller, A: Gegeureform i. Zeichenunterr. **1537a.** 341-42

— J: Technik d. Radierg. 2. A. W., Hartleb. 03. **882.** Nr. 6 (LMichalek)

— K: Bedürfnis nach Schulärzten. **1162.** 287

Rollett, H: Begegngn. W., Rosner 03. **1271.** März 473 (RMMeyer)

Roloff, G: Probleme a. d. griech. Kriegsgesch. B., Ebering 03. **1289.** Nr. 4 (APintschovius) | **1501.** 222-26 (A Bauer)

— M, u. P.**Berkitz**: Leitfad. f. d. elektrotechn. u. chem. Sem. **1642.** 216 (Herz) | **1660.** 43 | **1790.** 59 (WRoth)

— —: Elektr. Fernschnellbahnen. H., Schwetschke 02. **1748.** 273 (Zwerger)

Romagnoli, E: Origine ed elementi della commedia d'Aristofane. Fl, Sveber 05. **889.** Nr. 50 (HReich)

— —: Una farsa ellenistica. **889.** Nr. 50 (HReich)

Roman, M: Poseidontempel i. Pästum. L., Teubu. 05. **145.** 172 (Hg.) [(Aronheim)]

Romann: Subkutan. traumat. Milzrupt. M., 04. **1141.** 30]

Romdahl, AL: Pieter Brueghel d. ält. u. s. Kunstschaff. W., Tempsky 05. **1890.** 130 (AHahr)

Romeick: Z. Technik d. bürgerl. Gesetzb. H. III S., Kielmann 04. **1651.** 414-16 (Noldeke)

Romen, A: Reichsges betr. Entschädigg. f. unschuldig erlitt. Verhaftg. B., Guttentag 04. **550.** 200 (Endres). **912.** 10

Römer, A: Austand u. Etikette u. d. Theor. d. Humanisten. L., Teubu. 04. **412.** Nr. 16

— —: Heiteres u. Weiteres v. F. Reuter. B., Mayer & Müller 05. **477.** 1397 (JGillhoff)

— —: Z. Kritik u. Exegese v. Homer, Euripides, Aristophanes u. d. alt. Erklär. derselb. M., „Bayr. Akad. d. Wiss." 04. **1585.** Nr. 36 (SMekler)

— —: Stud. z. Aristophanes u. d. alt. Erklär. desselb. I. Ebd., 02. **1585.** Nr. 31/32 (KZacher)

— —: Kunst d. Krankenbesuch. **1550a.** 194

— —: Was schulden wir d. Alter? B., Reuth. & Reich. 05. **417.** 356 (Gaupp) | **1132a.** 333-34 (K.)

— E: Bücherrevisorenpraxis i. Dtschld. u. Engld. 1. u. 2. A. B., S.-V. 05. **800a.** 119

Romer, E: Ziunia. Geogr. zinu polskich. Lemb., 04. **400.** 694 (Szapochna)

Römer, K: Landw. Geflügelhaltg. **1055.** 142 (Müller). **1590.** 435 (Görig) | **1560.** 361 | **1564.** 652

— P: Ehrlich sche Seitenkettentheor. **414.** 396 (Gerhardt) | **434.** 486 (Lohnstein) | **667.** 61. B. 548 (Stölzner) | **717.** 287. B. 109 (Walz) | **1073.** I. 440-43 (Paul). **1082.** 503 | **1211.** 119 (Müller) | **1218.** 31 (Kempner) | **1573.** 618 | **1574.** 117 | **1579.** 474 (Dieudonné) | **1297.** 62 (Stern). **1583.** 1349 (L.) | **1877.** 150 (st)

— P: Tuberkulosebazillenstämme verschied. Herkunft. **1279.** 15-17 (Baumann)

Romero, C: Mapa de la republica del Paraguay. Asuncion, Dep. de Ingenieros 05. **1205.** 214 (HHabenicht)

Römheld, L: Frauenkleidg. u. Frauengesundh. **451.** 932

Rommel, G: Zucht d. Schwein. i. Nordamerika. **911.** Nr. 43 u. 44 (Mehl)

Römner (?), J: Uns. wicht. essb. Pilze. **1634.** 173 (Kneucker)

Rompel, J: Z. ältest. Gesch. d. Chinarinde. **394.** 399 (Matouschek) [05 **1879b.** 65 (OSchmidt)]

Romundt, H: Kants Kritik d. rein. Vernunft. G., Thienem.]

— —: Kants philos. Religionslehre. Ebd., 04. **889.** Nr. 42 (FKrueger) | **1786.** 81-82 (OSchöndörffer)

— —: Kants Widerlegg. d. Idealismus. Ebd., 04. **214.** Nr. 3 (BLWities) | **1904.** $^{24}/_{6}$. (REisler)

Roner, E: Ausdl. i. d. Quellgeb. d. Bistritz usw. **400.** 695-97 (S.-A.)

Rönnberg, F: Aehnlichk. i. Pflanzenreich. **394.** 98. B. 196 (Wangerin) [**1817.** 380]

Ronniger, K: Försters Touristenführ. i. Wiens Umgebgn.]

Roorda, F: Javaansch Brieveuboek naar handschrift nitgegeveu. 3. A. h. ACVreede. Leid., 04. **412.** Nr. 45 (Bohatta) [eae edition. criticam. **1696.** 24-26 (EKalinka)]

Roos, AG: Prolegomena ad Arriani Anabaseos et Indi-]

Roose, H: Warmwasserbereitgsanlagen. **361.** 367

Roosevelt, Th: Jagden in amerik. Wildn. B., Parey 05. **399** 164 (Fürst) | **412.** Nr. 39 (Nmstr.) | **514.** 160 (E.). **515.** 4 (Bernfus) | **821.** 138 (RWagner) | **1224.** 16. J. 304 (Sokolowskiy)

Roozeboom, HWB: D. heterog. Gleichgew. 2. H 1. Tl. Br., Vieweg. **213.** 1092-96 (WMeyerhoffer) | **882.** Nr. 18 (AlLanner) | **1288.** 102 (AC.) | **1642.** 96 (Bosc) | **1660.** 67. (?) **1789.** 638 (GSchmidt) [**1292.** Nr. 6 (Paech)]

Röpcke, W: Seebeuterecht. L., Deichert. **912.** 18 (Hg.)

Röper, K: Traumat. Exost.-Cursata. W., 04. **1141.** 256]

— W: Kaffee. **1407.** 288 [(Aronheim)]

Röpke: Verletzgn. d. Nase. **141.** 144 (Grunert) | **420.** 111. 933 (Brieger) | **906.** 987 (Leunhoff) | **906 a.** 444 | **1130.** 49 (vSchrötter) | **1141.** 348 (Kühne) | **1579.** 1520 (Jurasz). **1580.** 1236 (?) (Scheib) | **1779.** 121-23 (ADenker)

— O, u. E.**Huss**: Möglichk. d. Uebertragg. v. Krkhtserreg. durch d. gem. Abendmahlskelch. L., Thieme 05. **717.** 103 (Woltemas) | **828.** 119 (Sartorius) | **1122.** 284 (AZ.) | **1219.** 232 | **1279.** 507 (Helbig) | **1752.** 344 (-).

Roquet: Ostéomyélite du calcan. Lilic. **1649.** XIII. 848 (Hiller)

Roeren, H: Z. Polenfrage. Hamm, Breer & Thiemann 03. **882.** Nr. 4 (vWeinreich)

Rörig, G: Bussard und Hühnerhabicht. **399.** 342 | **514.** 18-21 (E)

— —: Errichtg. c. Pflanzenschutzstat. **1785.** 158 (OW.

— —: Wandtaf. schädl. Nagetiere. **1785.** 56

Rorscheidt, Kv: Gewerbeordng. f. d. dtsche. Reich. L., Hirschfeld 04. **889.** Nr. 16 (MBiermer)

Rösch, K: Aufb. d. bl. Schrift. d. neu. Testam. Münst., Aschendorff 05. **216.** 247 (ASchulz) | **472.** 328 (VEschbach) | **600.** Nr. 12 (ADonders) | **804.** 3. F. 31. B. 307 (JSchäfer) | **1079.** 315 (Berning) | **1234.** 904-6 (MSeisenberger) | **1376.** 69. B. 319-21 (JKnabenbauer)

Roeschen, A: Vogelsberg u. Wetterau. Giess., Roth 04. **1231.** III. 516 (EAnthes)

Roscher, G: Hdb. d. Daktyloskopie. L., Hirschfeld 05. **412.** Nr. 25 (Coermann) | **889.** Nr. 24 (HGross)

— WH: Enneadisch. u. hebdomat. Fristeu u. Wochen d. ält. Griechen. L., Teubn. 03. **1586.** Nr. 44 (WKroll)

Digitized by Google

Roschnik, R: Leitf. d. oest. Rechts. W., Manz 04. **1493.** 191 (vBauer) | **1502.** 89-90 (H.)

Rose, A: Carbonic acid in medic. **1218.** 167 (Gumpertz) — —: Atonia gastrica. **1125.** 312 | **1218.** 115 (Cohnheim) — F: Du tonus et des réflexes dans les sect. et compress. supér. d. la moelle. **1770.** 478 (Müller) — U: Zuckergussleber. **185.** 373 (PCohnheim) | **1211.** 35 (Stüve) | **1582.** 30 (Pick)

Röse: Wichtigk. d. Mutterbrust. **157.** 440-49 (Rüdin) — C: Beruf u. Militärtauglichk. L. **1144.** 575 (Parreidt) — Ch: Unterrichtsbriefe. L., Haberland **1080.** 63 (H.) — E: Mithrasdienst. Pr. Stralsund, 05. **1289.** Nr. 26 (GFr.) | **1585.** Nr. 40 (GWolff)

Rosegger, P: Frohe Botschaft ein. arm. Sünders. L., Staackmann 05. **467 a.** Juli 24-26 (HAlth) | **1432.** Jan. 596-98 (Clbusse) — —: l. N. R. J. **582.** 686-91 (JRudolf) | **1245.** 68-70 (ASeeberg) | **1432.** Jan. 596-97 (CBusse) | **1545.** 33-35 (Drews) — —: Wildlinge. Ebd., 06. **1894.** V. 232 (FStGunther)

Rosemann, R: Alkohol als Nahrgsstoff. **1587.** 6. J. 532 (Arncmann)

Rosen, F: Anat. Wandtaf. d. vegetab. Nahrgs.- u. Genussmitt. **439 a.** 31 (Hanausek) | **1288.** 218 (Giesenhagen). **1765.** 190 (Mai) — —: D. Natur i. d. Kunst. L., Teubner 03. **853.** 187-89 (OvGerstfeldt) | **882.** Nr. 14 (JNeuwirth) — K: Moral. Schwachs. d. Weib. **185.** 158 (Pagel) | **838 a.** I. 196 | **1221.** 1660 (Fischer)

Rosenauer, F: Ausmittlg. v. Gefechtsschiesspläte., der. Sicherg. u. Einrichtg. W., Seidel. **1380.** II. 115 (-p-)

Rosenbach, O: Behandlg. d. Leukämie m. Röntgenstrahl. **1099.** 644-45 (Eschle) — —: Energetik u. Med. **1573.** 306 (Eulenburg) — —: Morphium als Heilmitt. **1099.** 327-28 (Eschle) — —: Problem. d. Syphilis. **1574.** 1034 — —: Nervöse Zust. **450.** 365 (Vcraguth) | **434.** 623 (Lohnstein) | **1583.** 1724 | **1770.** 28. B. 357 (Pfeiffer)

Rosenbaum, J: Gesch. d. Lustseuche. B., Barsdorf 04. **1009.** 440 (Sudhoff) | **1251.** 73 (Schwab) | **1568.** 21. B. Nr. 51 (X.) | **1573.** 441 (Joseph) [**880.** 374 (Jordan))

Rosenberg, A: Klassiker d. Kunst i. Gesamtausgab. V.] — —: P. P. Rubens. S., Dtsche. V.-A. 05. **357 a.** 38 (O Fischel) | **1735.** 159 (Sch.) — E: Oden u. Epoden d. Horaz. 4. A. G., Perthes 04. **1289.** Nr. 7 (KLinde) — —: Mischgeschw. d. Brustdrüse. W., 03. **406.** 127 — H: Method. d. Geschichtsunterr. Bresl., Hirt. **690.** 160 (CSpielmann) — J: Assyr. Sprachlehre u. Keilschriftkde. f. d. Selbststud. W., Hartleb. **882.** Nr. 5 (Hafner) — —: Ricardo u. Marx als Werttheoretiker. W., Volksbldg. 04. **164.** 20. B. 411 (CSchmidt) — K: Lehrb. d. Physik. W., Hölder 04. **133.** 70 (H Samter) | **590.** 245 (?) (HMenzel) | **1064.** 333-34 (Hvlloepflingen) | **1090.** 35 (Alth) | **1173.** 91 (HBohn) | **1790.** 248 (Hahn) [**357 a.** 37 (AKisa)) — M: Aegypt. Einlag. i. Gold u. Silber. Fr., Keller 05. / — R: Verjährg. u. gesetzl. Befristg. M., Schweitzer 04. **250.** 404 (Fuchs) | **402.** 253 (Lobe) | **425.** 24. B. 175 (Biermann) | **1240.** 248 (A.) | **1292.** Nr. 7 (Betzinger) — W: Dreiteilg. strafbar. Handlgn. **169.** 268 (Maas)

Rosenberger, W: Mehr. Fälle chir. Lues. Ki., 04. **396.** 449 (Müller)

Rosenburg, H: Gesch. f. Präparandenanstalten. II. Hann., Meyer 03. **690.** 163 (CSpielmann) | **882.** Nr. 5 (Clemenz)

Rosenbusch, H: Mikr. Physiogr. d. Miner. **400.** 433-34 (Klautzsch) | **416.** 119-25, 486-90 (ASchwantke) | **1039.** 76 (K.) | **1288.** 204-5 (Klautzsch) | **1408.** 23. B. 557 (Becke)

Rösener, K: Kunstzierhg. i. Geiste L. Richters. Güt., Bertelsm. 05. **1122.** 380 (AZ.) | **1137 a.** 932 (HL.) | **1890.** 184 (KSimon) | **1886.** 716 (-e)

Rosenfeld, A: Traumat. Syringomyelie und Tabes. L., Breitk. & Härt. **906.** 49-50 (Solbrig) — E: Gesch. d. Berl. Ver. z. Besserg d. Strafgefang. **1851.** 341 (Lötller) [**1615.** 267 | **1830.** 307 (GClement)) — —: 200 Jahre Fürs. f. entl. Gef. B., Guttentag 05.] — EH: D. Reichsstrafprozess. 2. A. Ebd., 05. **550.** 209-16 (Nagler) | **1240.** 161 (D.) | **1292.** Nr. 1 (MEMayer) — L: Krüppelschulen. **135 a.** I. 356 (Fürst) [Rothe)) — M: Mittlgn. a. d. chem. Laborator. **1800.** 572 (K) — — : Unterr. i. Chem. u. Min. **439.** 1038 (Lubarsch)

Rosenhainer, HO: Verkehrsgeogr. d. dtschn. Schutzgebiete i. Afrika. I. **821.** 99 (Schloifer) | **1686.** 597 (A Schenck) [Fleischer. **473.** 486 (EdB.))

Rosenstand-Wöldike, P: Land-Stadt u. Stadt-Land. L.,]

Rosenthal, C: Zunge. **1654.** XII. 205 (Lassar) — J: Katalog 36, 38, 41. M., 05. **1890.** 208 (RKautzsch) — —: Physiol Unterr. **1582.** 570 (Altschul) — O: Alkoh. u. Prostitut. **36.** 305 (PS.) | **906.** 916. **906 a.** 492 | **1574.** 1339 | **1692.** 480 (H.) — —: Therap. d. Syphilis. **185.** 376 (Joseph) | **342 a.** 3 (RG.) | **448.** 220 (vNotthafft) | **717.** 285. B. 107 (Bäumer). **1251.** 191 (Chzelitzer) | **1618.** 189 (Ledermann)

Rosenthaler, L: Chem. Pflanzenunters. B., Springer 04. **73.** 19. J. 1018 (Lände) | **431.** 499 (JK.) | **439 a.** 32 (E.). **1642.** 264 (Scholtz) [Rückenmarks. **419.** 563]

Rosenzweig, E: Fein. Bau d. Subst. gelatin. Rolandi d.]

Roser: Takt. Beisp. aus d. Reglem. aller Waff. B., Mittler & S. 05. **710.** 740 (B.) | **1380.** II. 134-35 (vMikulicz-Radecki)

Rosin, H: Recht d. Arbeiterversicherg. II. B., Guttentag 05. **412.** Nr. 30 | **425** 24. B. 223 (vFrankenberg). **1240.** 56 (H.) | **1651** 406-10 (Hahn) | **1698.** 56. B. 611-15 (OMayer) | **1794.** 281-84 (AMenzel) | **1841.** 303-5 (Stier-Somlo) [(Schultzenstein)

Rosinski, B: Syphilis i. d. Schwangersch. **1583.** 2275 (Ullmann) [(FKuhlmann) | **1336 b.** 10)

Rösler, F: D. Schnellzeichner. L., Hahn. **690.** 180-81] — G: Nat. Bdtg. uns. Enthaltsamskeitbewegg. Reichenb., S.-V. 36. 142 (PSmith) | **574 a.** 310 | **576.** 36 | **1297.** 261 (Schenk) | **1550 a.** 136 — P: Falter. M., Bonfels 05 **214.** Nr. 197 (ASomtag)

Rosny, Ldc: L'idée de Dieu dans la phil. relig. de la Chine. **1263.** 12. J. 677 [**1650.** 382 (Blencke))

Ross: Schnellender Finger. Ki., 04. **1141.** 127 (Aronheim) — H: Gallenbildgn. d. Pflanzen. S., Ulmer. **1135.** 415 (ThBail) | **1173.** 92 (ThBail) — —, u. H.**Morin**: Botan. Wandtafeln. Ebd., 04. **1173.** 330 (ELoew) | **1427.** 18. J. 227 | **1749.** 359-61 (KWeise). **1768.** 400 (Tubeuf) | **1879 b.** 30 | **1880.** 43 (KRothe) — R: Pädagog. Reform. Hbg., V. d. Pädagog. Reform. **1258.** Juni 378 (Z.) — —: Untersuchg. üb. Malaria. J., Fischer 05. **820.** 726 — —: Malariaficber. B., Süsserott. **1099.** 329 (Rahn). **1251.** 13 (Helbig)

Rössa, S, u. L.**Frauenhoffer**: Temperaturverh. v. Ungarn. Bud., Toldi 04. **1172.** 510 (WJvBebber)

Rossel, Th: Exercic. prat. d'articulation et de diction. composées. Grenoble, Gratier 05. **412.** Nr. 49 | **1681.** 461-62 (GThurau)

Rossler, G: Leitf. f. Hebamm. **1109.** 21. B. 719 (Kutz)

Rossija: Polnoe geograficeskoe opisame, h. PPSemenova. Pet., Devrient 99. **889.** Nr. 8 (LKGotz)

Roessler, Ch: Nouvelle sténogr. verbale. P., Fischbacher. **168.** 297-98 (AMantzel) — —: Fernleitg. v. Wechselatröm. B., Springer 05. **1567.** 560 (Kz.) | **1711b.** 111 (Hruschka)

Rössler, A: Lessing, s. Leben u. s. Werke. L., Scheffer 04. **1537.** Jan. 510 (HJantzen) | **1550a.** 170 (GH.) — O: Gesch. d. Bäder v. Baden-Baden. **1009.** 194 (Kahlbaum)

Rossmann: Französ. Lese- u. Realienb. Biel., Velh. & Klas. 03. **1799.** 60 (AKosenbauer)

Digitized by Google

Rossmann u. Schmidt: Lehrb. d. französ. Sprache. 2. T. Ebd., 03. **1799.** 60 (ARosenbauer) [(Kunath)]
Rössner, A: 50 Hantelübgsfolgen. L., Hesse. **1415.** 755
Rossow, C: Ital. u. dtsche. Humanisten. **1009.** 165 (H.)
Rost, B: Wes. u. Ursach. uns. heut. Wirtschaftskrisis. J., Fischer 05. **357.** 187 (FKleinwächter) | **1598.** Nr. 32, S. 195-98 (OBauer)
Rostowski: Serumdiagnost. **1287.** 10 (Hödlnoser)
Rostowzew, M: Röm. Bleitesserae. L., Weicher 05. **1585.** Nr. 47 (M.Ihm) | **1586.** Nr. 47 (KReging)
— —: Gesch. d. Staatsrecht. 3. d. röm. Kaiserzeit bis Diocletian. L., Dieterich 03. **1585.** Nr. 17 (WLiebenam)
Roth: Was muss d. Pächter u. Verpächter wissen? **1564.** 814
— E: Gewerbehyg. **1751.** 686 (Rapmund)
— —: Kompend. d. Gewerbekrkhtn. B., Schoetz 04. **655.** 797-99 (HAlbrecht) | **717.** 286. B. 108 (Woltemas). **719.** 134 (FPriuzing) | **818a.** 665 (Brat) | **906.** 41 (Solbrig). **1070.** 78 (Blasius) | **1221.** 1090 (A.) | **1237.** 4. J. 395 (O Mugdan) | **1297.** 507 f. **1500.** 640 (Pistor) | **1506.** 29. B. 187 (Hanauer) | **1574.** 913 | **1579.** 321 (Mugdan) | **1580.** 2332 (Lehmann) | **1583.** 1123 (Ullmann) **1823.** 261 (ORoth). **361.** 300 | **446.** 78 (Albrecht) | **575.** 405 (H. [mann)]
— —: Wechselbez. zw. Stadt u. Land. **1583.** 2179 (Ull-]
— F: Augsburgs Religs-Gesch. M., Ackerm. 04. **503.** XII. 226-28 (Reinhardstöttner) | **986.** 83-85 (RSchmidt)
— G: Europ. Laubmoose. II. L., Engelm. 05. **214.** Nr. 47 (R.) | **394.** 98. B. 231, 500 (Matouschek) | **412.** Nr. 20. **499.** 251 | **514.** 313 (Beck) | **607.** Lit. 114 (Hieronymus). **712.** 36. B. 28 | **1634.** 70 (Kneucker) | **1672.** 465-67 (?) (Schwarz) | **1864.** 9-11, 168-69 (Warnstorf)
— K: Gesch. d. byzantin. Reich. L., Göschen 04. **145.** 358 | **412.** Nr. 40 (WF.) | **882.** Nr. 18 (Hellmolt)
— O: Indir. Beleuchtg. d. Schulräum. **450.** 560 (Pfister)
— Th: Einl. v. Ariosts Orlando furioso auf d. französ. Theater. L., Deichert 05. **889.** Nr. 48 (ALStiefel)
— W: Jahresber. üb. d. Leistgn. u. Fortschritte a. d. Geb. d. Militär-Sanitätswes. XXXIII. J. B., Mittler 08. **1190.** 69. B. LXIII (JSteiner)
Rothaug, JG: Wandkarte d. Erzherzogt. Oesterr. unt. d. Enns. W., Freytag & Berndt. **1817.** 376
Rothe, C, u. H.**Tiviér:** Histoire de la littérature française. L., Gerhard 05. **1223.** 424 (WBuhle)
— K., F.**Frank:** Prakt. Hilfsb. f. d. naturgeschichtl. Unterr. W., Pichler. **1173.** 427 (KKollbach) | **1749.** 126 (KWeise)
Rothenacker: Schpräfgsscheiben. **1073.** 11. 581 (Stock)
Rothenbücher, A: Gesch. d. Philosophie. B., Walther 04. **412.** Nr. 2 (EMally) | **1585.** Nr. 5 (Alleissenberg)
Rothert, E: 8 Grossmächte in ihr. räuml. Entwicklg. seit 1750. Düss., Bagel. **591.** 71 (OJäger) | **1741.** 262 (Schmitz-Mancy) [Staaten. Ebd. **1741.** 390 (Holzmüller)]
— —: Kart. u. Skizz. a. d. Entwicklg. d. gross. dtschn.]
Rothes, W: Blütezeit d. neuesisch. Malerei. Str., Heitz 04. **853.** 247 (LMRichter) | **1890.** 63 (PSchubring)
— —: D. Madonna u. ihre Verherrlichg. v. d. bildend Kunst. K., Bachem 05. **600.** Nr. 23.24 (BKleinschmidt). **882.** Nr. 22 | **811.** 225 (JGrans) | **872.** Beil. 43 (W.) | **1735.** 280 (B.)
Röthig, P: Hdb. d. embryol. Techn. Wiesb., Bergmann 04. **450.** 118 | **717.** 285. B. 100 (Nicolai) | **882.** Nr. 7 (Hamann) | **1581.** 16 (Ucke)
Rothmann, B: 2 Schrift. d. Münstersch. Wiedertäufers. Berarb. HDetmer u. BKrumbholtz. Dortm., Ruhfuss 04. **891.** Nr. 18 (GBoisserée) [Franz 05. **412.** Nr. 49 (S.)]
Rothpelz, A: Gedächtnisrede a. K. A. v. Zittel. M.,]
Rothschild, A: Actiol. Bez. zw. Gonorrhoe u. Prostatahypertr. **1573.** 215.
— H: Dyspeps. et infect. gastr. intest. des nourriss. P., Doin. **409.** 381 (Schreiber) | **667.** 61. B. 549 (Boye)
— —: Traité d'hyg. et de path. du nourrisson. **335.** 88. **409.** 121, 381 (Schreiber) | **1221.** 179 (Keller) | **1121.** 59(Keller)
— L: Judengemeinden zu Mainz, Speyer u. Worms v. 1349-1438. B., Nathansen & Lamm 04. **891.** No. 8 (G Bossert) | **986.** 161-63 (MPflüger) | **1501.** 572 (PSander). **1778.** 170 (Fr.)
Rothstein, JW: Genealogie d. Königt. Jojachin u. s. Nachkommen. B., Reuth. u. Reich. 02. **1283.** Nr. 8 (JNikel)
Rotscheidt, W: Aus d. Väter Tagen. K., Verl. d. westdtschn. Schriftenvereins 04. **87.** 123-24 (WBösken) | **880.** 52 Uckeley) [Barge)]
— —: Martyrium in Köln 1529. Ebd., 04. **986.** 318 (H)
Rott, Friedrich II. v. d. Pfalz u. d. Reformation. Heid., Winter. **157a.** 1. 297 | **241.** 46-47 | **880.** 269 (Lezius). **1501.** 453 (PKalkoff) | **1704.** 95. B. 299-301 (AHasenclever)
— —: Ott Heinrich u. d. Kunst. Heid., Groos 05. **889.** Nr. 49 (A.vOechelhaeuser) [RMWerner)]
Rottleken, H: Poetik. 1. T. M., Beck 02. **1384.** 356-66]
Rotter, E: Typ. Oper. 396. 1380 (Gutzeit)
Röttger, H: Nahrgsmittelchemie. **1790.** 119 (Böttger)
Röttgers, B: Unterr. i. Französisch Hann., Meyer 04. **1371.** 427 (KDorfeld) [04. **882.** Nr. 1 (BC.)]
Rotth, AWH: V. Werd. u. Wes. d. Maschine. B., Schall]
Röttinger, H: H. Weidlitz. Str., Heitz 04. **854 b.** 64-69 (AWeixlgärtner) | **938.** 41-42 (LKaemmerer)
Rottmann, E: Hdb. f. d. Gerichtsvollzieherdienst. Würzb. Stahel 03. **250.** 732 (Fuchs) | **1504.** 400 (Kleinfeller)
Rottmanner, O: Predigt. u. Ausprachen. M., Lentner 04. **334.** 135. B. 153-56 (WWolfsteiner)
Rouanet, J, et EN.**Yafil:** Répert. de musique arabe et maure. Alger, Yafil et LSeror 04. **1764.** 445-46 (PAubry)
— JPB: V. Toulouse b. Beeskow. B., Fontane 04. **1271.** Jan. 156 (?) [LStiefel)]
— L: Diable Prédicateur. P., Picard 01. **886.** 23-28 (A.)
— —: Internie des Espagnols. P., Charles 97. **886.** 23-28 (A.)
Rouffaer, GP., u. HH.**Juynboll:** Batik-Kunst i. Nederlandsch-Indië en have Geschiedenis. Haarl., Kleinmann. **585.** 322
Rouge, J: Erläutergn. z. Frd. Schlegels Lucinde. H., Nicmeyer 05. **889.** Nr. 22 (RMMeyer)
— —: Schlegel et la genèse du romanticisme allemand. P., Fontemoing 04. **889.** Nr. 22 (RMMeyer)
Rougemont, Fr.de: Cat de lépidopt. du jura neuchâtel. **1369.** 19. J. 180-81 (Rätzer)
Roumanille, J: Lis oubreto eu vers. Avignon, Roumanille 03. **1680.** 29. B. 66-68 (MJMinckwitz)
Roure, L; H. Taine, P., Lethielleux 04. **1376.** 68. B. 228
Rouse, WHD: Greek Votive Offerings. Cambr., Univ. Press 02. **1585.** XXIV. Nr. 50 (LBloch)
Rousseau's Briefe üb. Anf.-Gründ. d. Botanik. **1584.** 191
— S: Kosm. Einschn. u. Nähte b. abdom. Operat. P., 03. **406.** 182 [28-32 (Mund)]
Roussel, A: La franklinisation réhabilitée. P., Doin **1662.**]
Roustan, M: La Narration P., Delaplane. **1289.** Nr. 18 (KEngelke) | **1289.** 423 (KEngelke)
Routh jr., JE.: 2 Studies on the ballad theory of the Beowulf. Balt., Furst Comp. 05. **889.** Nr. 31 (LLSchücking)
Roux, A: Graduiert. Urinseparateur. P., 03. **406.** 183
— —: Hongkong. Poitiers, Impr. du Courrier de la Vienne 04. **1205.** 186 (AZimmermann)
— J: L'instinct d'amour. **702.** 766-68 [ler]
— W: Entwicklgsmechan. **1584.** 781 | **1864.** 353 (HWink-]
— —: Vorträge u. Aufs. **65.** 559 (?, Bardeleben [?]) | **1288.** 624-27 (Tschermak)
Rowald, P: Grundsteinlegg. **1612.** 102 (Wolff)
Rowntree, J. a. A.**Sherwell:** Public control of the liquor traffic. **1100 a.** 318
Roy Smith, W: South Carolina as a Royal Province. Ld., Macmillan 03. **1205.** 75 (Zimmermann)
Royaume de Belgique. Brüss. 03. **1205.** 111 (OSchlüter)
Royer, G: Aphonie hyst. et simulée. **1137.** 111-17 (H Gutzmann) [98 (AKamphausen)]
— J: Eschatologie d. B. Job. Freib., Herder 01. **1294.**]
Rozek: Lese- u. Lehrbuch. **1560.** 29 | **1876.** 38
Rozwadowski, J.v: Wortbildg. u. -bdtg. Heid., Winter 04. **145.** 50 (Söhns) | **165.** 216 (WFranz) | **889.** Nr. 9 (RM

Digitized by Google

Meyer) | **1289.** Nr. 21 (JKeller) | **1586.** Nr. 11 (OWeise)
Rübel, K: Franken. Biel., Velh. & Klas. 04. **357.** 442. **595.** Nr. 45 (JMüller [d. Franken in Niedersachsen]). **1804.** 349-63 (UStutz) | **1854.** 24. J. 60-71 (GCaro)
Rübenkamp, W: Vaterländ. Gesch. Haun., Meyer. **690.** 167 (Spielmann)
Rubens, PP: D. Meisters Gemälde. m. Einl. Rosenberg, S., Dtsche. V.-A. 04. **412.** Nr. 4 (B.) | **600.** Nr. 4 (BKleinschmidt) | **357 a.** 38 (OFischel) | **1735.** 159 (Sch.) [mann]
Rubner: Energieverb. b. d. Ernährg **1288.** 406-9 (Röb— M: Uns. Nahrgsmittel. S., Moritz 04 **145.** 482 (Höck). **361.** 32 | **429.** 75 | **451.** 13-15 (Weil) | **906.** 89 (Solbrig). **1070.** 50 (Blasius) | **1251.** 373 (Salomon) | **1297** 142 (Ktg.). **1506.** 30. B. 191 (Kühnemann) | **1550 a.** 196 | **1579.** 362 (Gumprecht) [borski)
Rückel, W: Lymphom. d. Lider u. Orbita. **342.** 523 (Po-]
Rücker, F: Beitr. z. Kenntn. d. stet. u. stufenweis. Magnetisierg. II., 05. **1660.** 904-5 (RA.)
Rude, A: Methodik d. gesamt. Volksschulunterr. Osterw., Zickfeldt, 04. **602.** Beil. 37 (Bergmann) | **690.** 30-39 (W Witzke) | **692.** 270-81 (KHemprich) | **1173.** 474 (EOppermann) | **1322.** 345 [1484 | **1574.** 932]
Rudeck, W: Gesch. d. öff. Sittlichk. **906.** 488 | **1573.**
Rudel, K: Grundl. z. Klimatologie Nürnbergs. II. Nürnberg, 04. **1752,** 142 (Hess)
Rudel, M: Que faire au Maroc? **1123.** 41 (m.)
Rüdgisch: Militär. Geländebeurteilg. 4. A., h. Rayle. B., Liebel 04. **1190.** 70. B. XXIX (Z.)
Rüdiger, O: Caroline Rudolphi. Hbg., Voss 03. **882.** Nr. 5
Rüdiger-Mittenberg, A: D. gerechte John. B., Bibliogr. Instit. 04. **655.** 374 (LvBortkiewicz) | **1214.** 1046-48 (F Boese) | **1823.** 379-83 (FKleinmachter)
Rüdinger, K: Einwilligg. zu ärztl. Eingriffen. **1574.** 466 (Reuter) | **1649.** 78. B. 303 (Baum)
— P: Brant'sche Unters.-Meth. **1637.** 78 (Barth)
Rudler, FW: Hdb. to a collect. of the minerals of the brit. islands. Ld. **400.** 473 (S.-A.)
Rudolph, H: Ausdr. d. Gemütsbew. d. Mensch. Dresd., 03. **1587.** 6. J. 459-60 (Weygandt)
— —: Unzulänglichk. d. gegenwärt. Theorie d. Materie. **803.** 580 (S.-A.) | **1584.** 398 (Körber) | **1790.** 316 (Poske)
Rudorf, G: D. aeriod. System. **1009.** 357 (Kahlbaum)
Rudorff, E: Heimatschutz. 3. A. M., Müller 04. **539.** 203 (Wittmütz) | **882.** Nr. 24 (BC)
Rüdorff, Fr: Chem. Analyse. **439.** 517 (Levin) | **1584.** 334. **1647** 254 (Ostwald) | **1659.** 292 (Dannoel)
— —: Grundr. d. Chemie. B., Müller 04. **1173.** 376 (Löwenhardt) | **1790.** 313 (Böttger)
Rudorff, O: System. Sammlg. d. Entsch. d. Reichsger. i. Zivilsachen. B., Guttentag 03/04. **353.** 60 | **1239.** 120 (Soergel) | **1240.** 56 | **1292.** Nr. 2 (Keil) | **1698.** 268 (Keyssner)
Rudow: Wohngn. d. honigsamm. Bienen. **1663.** 142 (PH.)
Rüegg, A: Auf heiligen Spuren abseits v. Wege. Z., Fussli 04. **1258.** Mai 253 (-ck) | **1263.** 12. J. 534 | **1545.** 283 (AKeller) [04. **1724.** 327-29 (EFr.)]
Ruffini: La codificazione del diritto ecclesiast. Prato,] — F: La quota di concorso. Mil., Soc. editr. Libreria 04. **493.** 22. J. 2. B. 378 (GSchanz)
Rufinus, Magister: Summa Decretorum, h. HSinger. Pad., Schöningh 05. **600.** Nr. 1 (KBöckenhoff) | **889.** Nr. 37 (UStutz)
Ruge, S: Kleine Geographie. L., Seele 04. **145.** 283 (R Herold) | **355.** 110 (FHöck) | **736.** 63, 64 (Mörtzsch). **829.** 113 (Hesselmeyer) | **1135.** 472-73 (ERothert) | **1668.** 398 (FLampe) | **1696.** 345-47 (B Imendörffer) | **1800.** 232 (EKaller) [ber)]
— —: Geographie. 14. A. Ebd., 04. **1799.** 146 (WDrö-]
— —: Norwegen. **38.** Nov. 48 (HHoek)
— —: Topogr. Stud. zu d. portugies. Entdeckgn. an d. Küsten Afrikas. I. L., Teubn. 03. **412.** Nr. 29
Ruhl, L: De mortuorum iudicio. Giess., Ricker 03. **1586.** 21. B. Nr. 47 (HSteuding)

Rühl, A: Neuere Bestr. i. Lokomotivbau. Z., Raustein. **111.** 1250 (vH.) | **200.** 585 (Pfitzner) | **1725.** 692
— E: Grobianus i. Engld. B., May. & Müll. 04. **412.** Nr. 31 (GE.) | **946.** 51-53 (AAndreas) | **1383.** 305-9 (RB MacKerrow) [Dunck. & H. **838.** 48 (JHashagen)
— F: Briefe u. Aktenstücke z. Gesch. Preussens. L.,]
Ruhland, G: Lehre v. d. Preisbildg. f. Getreide. B., Issleib 04. **363.** 41 (NLK.) | **719.** 696-97 (KWiedenfeld)
— —: Syst. d. polit. Oekonomie. I. B., Issleib. **625.** Aug. 603-5 (AOtt)
Rühle, O: Arbeit u. Erziehg. M., Birk & Co. **867.** 659 (EPilz) | **1214.** 494 | **1550 a.** 18 [**215.** 131 (ü)]
— —: Sächs. Volksschulwes. L., Buchdruck.-Akt.-G.]
Rühlemann: Sanitätsdienst. **823.** 105 (Neumann)
—: Unterrichtsb. f. Sanitätskolonn. **823.** 130 (Cramer). **840.** 450 (Neumann)
— R: Grundz. d. Wechselstromtechnik. 2. A. L., Leiner 04. **200.** 626 (Schlör) | **1711b.** 114 (Dtts.)
Rühm, H: Welche gesetzl. Best. steh. d. Altenburg. Jagdinhab. z. Seite? **1677.** 190-92 (Dickel)
Ruhmer, E: Konstr. Funkeninduktt **1288.** 48 (RMa)
— —: Radium. **1288.** 386 (Bi) | **1660.** 88
Ruhs, C: Tötl. Verletzg. d. hint. Scheidengewölb. sub coitu. Gr., 03. **406.** 336
Ruibal, A: Las problemas fondamentales de la Filologia Comparada. Madr., Fern. Fe. **418.** 168-72 (Kasten)
Ruinen d. mittelalterl. Burg. Oberösterreichs, gezeichn. v. KRosner. W., Schroll & Co. 03. **986.** 361 (RFKaindl)
Ruland, C: A. d. Goethe-Nationalmuseum. III. Weim., V. d. Goethe-Ges. 04. **1271.** Aug. 313-14 (RSteig)
— —: Radiergn. C. Hummels. Weim., Böhlau 05. **1890.** 197 (OEggeling) [60 (RSchultes)]
Rülf, J: Metaphysik. L., Haacke 03. **694.** 19. B. 355-]
Rümelin, G: Dienstvertrag u. Werkvertrag. Tüb., Mohr 05. **1214.** 15. J. 51 | **1292.** Nr. 10 (POertmann)
Rümker, v: Saatbau u. Saatvereine. **1578.** 242 (Frankenfeld) | **1876.** 516 | **1560.** 265
— : Landw. u. Wissensch. **1564.** 516
— : Tagesfrag. aus d. mod. Ackerbau. **1564.** 440
— —: 1. Ber. üb. d. landw. Versuchsfeld d. Univers. Breslau. **1842.** 83-86 (Pilz) | **1876.** 352
— —: Prakt. Winke f. d. Ernte. Bresl., 05. **843.** 247. **1560.** 201 | **1876.** 429
Rummel, G: Bertold VII. d. Weise, Graf v. Henneberg. **175.** 253 | **1836.** 411-14 (WFüsslein)
Rumpelt, A: Kgl. Sächs. Aerzteverordng. v. 1904. **135a.** I. 267 (Jaffé) | **1846.** 247 (Kgshm.)
Rumpf: Prognose d. Phthise. **1558a.** 107 (AR.)
— E: Merkbüchlein f. d. Lungenkr. i. d. Heilst. **451.** 168 (vSchertel) | **1550a.** 193 [256 (Solms)]
— G: Rhizodermis, Hypodermis d. Farnwurzel. **1864.**]
— M: Teilnahme an unerlaubt. Handlgn. nach BGB. Old., Stalling 04. **889.** Nr. 3 (GRadbruch)
— Th: Herz u. Kreislaufstörg. **1583.** 393
Rundschau, dtsche. B., Paetel. **600.** Nr. 12 (AWurm)
—, gregor. Gr., Styria. **68.** 201 (FPuchas)
Rundstein, S: Recht d. Kartelle. B., v. Decker 04. **104.** 26. B. 373 | **1698.** 57. B. 283 (Trumpler)
Runeberg, JL: König Fjalar. Z., Schulthess 05. **1376.** 95-97 (AStockmann)
Runge, C: Theorie u. Praxis d. Reihen. L., Göschen 04. **133.** 367-69 (AKneser) | **1090.** 24 (Hahn) | **1696.** 152-54 (MMandl) | **1741.** 336 | **1880.** 52 (Cz.)
— H: Methode Gaspey-Otto-Sauer. Engl. Gespräche. 2. A. Heid., Groos 04. **1696.** 776-78 (JEllinger)
— —: Xanthoma tuber. multipl. **1876a.** 241
— M: Gynäkol. **185.** 541-43 (Neumann) | **1287.** 261 (Hink)
— —: Krebs d. Gebärmutter. **403.** 323 (Dietrich) | **406.** 1327 (Michel) | **523.** 559 (Keibel) | **606.** 261 | **1212.** 569 (Palm) | **1574.** 860 | **1579.** 1246 (Fraenkel)
Runkel, F: Cüstrin. **1194.** 118 (Rothbart)
— H: Quellenb. z. Kirchengesch. L., Dürr 04. **374.** 339 (Polack) | **867.** 503 (Pfeifer)

Digitized by Google

Runze, G: Metaphysik. L., Weber 05. **412.** Nr. 8 (CDP.) **880.** 146-47 (Gloatz) | **891.** Nr. 19 (JWendland)

— —: Katechismus. d. Religionsphilos. Ebd., 01. **1786.** 126. B. 210 (GVorbrodt)

Rupp, E: Soll u. Haben in Dtsch.-Süd-Westafrika. B., Reimer 04. **719.** 3. F. 29. B. 252 (BHarms)

Rüppersberg, O: Hess. Landsteuer bis 1567. Bonn, 04. **1231.** III. 539-40 (-ch.) [(Wilser) | **1823.** 127 (Hueppe))

Ruppin, A: Darwin u. Sozialwiss. J., Fischer 03. **1009.** 299 (]

— —: D. Juden d. Gegenwart. B., Calvary & Co. 04. **412.** Nr. 40 | **882.** Nr. 16 (HRost) | **1260.** 57 (AKoch-Hesse) | **1869.** 41-42 (GHalpern)

Rupprecht, Prinz v. Bayern: Reiseerinnergn. a. Ostasien. M., Beck 06. **214.** Nr. 283, S. 149-50 (SGünther) | **585.** 370 (S.) | **882.** Nr. 23 | **1865.** 8. J. 211-15 (HM.)

— J: Säurefeste Bazillen. S. **1279.** 1150 (Baumann)

Ruppricht: Nieren- u. Blasenleiden. **1550a.** 315

Ruprecht, M: Starkstromanlag. **1094.** I. 277

Rusch, G, u. A.**Wollensack:** Beobachtgn., Frag. u. Aufg. a. d. Gebiete d. astronom. Geographie. 3. A. W., Hölder 04. **1696.** 185 (JMüllner) | **1790.** 184 (Gerber) | **1817.** 124 (Hdg.) | **1880.** 41 (EKaller)

— —: Grundr. d. Geogr. **1277.** 27. J. 239 [Widmann)]

— —: Lehrb. d Gesch. W., Hölder 04. **1800.** 299 (H)

Rüscher, A: Göttl. Notwendigkeits-Weltanschaug., Teleologie, mechan. Naturans. u. Gottesidee. Z., Müller 02. **694.** 19. J. 510 (LZeller) [(Blanke))]

Ruschmann: Resultate d. Schneennaht. M., 04. **1650.** 172]

Ruskins, J: Praeterita, tr. Allenschke. L., EDiederichs 03. **864.** 22. J. 227-31 (ABrunnemann) | **1289.** Nr. 23 (FWilkens) | **1890,** 66 (EJaffé)

— —: Menschen unter einander. **1137a.** 308 (ChrA.)

Russ, K: Einheim. Stubenvögel. 4. A., h. KNeunzig. Magdeb., Creutz 04. **1171a.** 384

— —: Wellensittich. **1584.** 700 (Dahl)

Russalkow, W: Grausamk. u. Verbr. d. sex. Lebens. **1009.** IV. 362 (Sudhoff)

Russel, B: Princ. of mathem. I. Cambr., Univ. Press 03. **1090.** 3-10 (Gerstel) | **1508.** 119-24 (FHausdorff)

— JC: North America. Ld., Frowde 04. **1205.** 66 (K Sapper) **(1383.** 322-25 (PhAronstein))

Russell, GWE: Matth. Arnold. Ld., Hodd. a. Stought. 04.)

— —: Sydney Smith. Ld., Macmill. 05. **1289.** Nr. 25

— TH: Planning a. fitting up of chem. a. phys. laborat. **1790.** 247 (Hahn)

Russner, J: Lehrb. d. Physik. Hann., Jänecke 03. **68.** 229 (CPeschl) | **1696.** 248-50 (JArbes)

Ruth, M: Verteidiger i. schweiz. St. Pr. R. Bern, Stämpfli 05. **425.** 24. B. 221 (Mittermeier)

Rutherford, C: Radio-Activity. 2nd ed. Cambr., Univ. Press 05. **213.** 1240 (WK.) [04. **412.** Nr. 47 (CW-n.)

Rutilius, Cl: Namatianus, h. JVeseraeu P., Fontemoing?

Rutot, A: Le préhistor. dans L'Europe centr **922.** 50 (Obermair) [Aschendorff 02 **600.** Nr. 13 (JMargreth)]

Rütten, W: Stud. z. mittelalterl. Busslehre. Münst.,]

Rutter, FR: Intern. sugar situat. **473.** 209 (Fhlgr.)

Rüttgenbach, H: Les dépôts aurifères du Katanga. **1205.** 129 (ADannenberg)

Rüttimann, K: D. zugerisch. Allmendkorporationen. Bern, Stämpfli 04. **425.** 24. B. 357-58 (Salis) | **1804.** 390 (U Stutz) [24. B. 359 (Coermann)]

Rutz, O: D. gesetzl. Befristg. M., Schweitzer 05. **425.**

Ruville, A.v: Will. Pitt, Graf v. Chatham. S., Cotta 05. **357a.** 115 (LPetritsch) | **1168.** 520 (FSvendsen) | **1904.** 5/3 (LKellner)

Ruyssen, Th: Essai sur l'évolution psychologique du jugement. P., Alcan 04. **412.** Nr. 24 (-x) [tritt)]

Rychnovsky, E: J. F. Kittl. Pr., 04. **1764.** 401 (HLeichten-]

Ryffel, H: Schweiz. Landgemeinden. Z., Schulthess 04. **425.** 24. B. 242-44 (vSalis) | **1239.** 599 (Crönert) | **1804.** 316-19 (HFehr)

S

S., F: Gepanzerte Feldartillerie od. nicht? W., Seidel 03. **1190.** 69. B. IV (Kühn) [XXXI-XXXII (-i.)]

— —: Studie üb. d. Angriff. Ebd., 03. **1190.** 69. B.]

S. W.: Instruktionsbehelf f. d. theoret.-takt. Fortbildg. d. Offiziere n. Kadetten. Krakau, S.-V. 04. **1190.** 70 B. XXXIX. (ES.)

Saadja Gaon's religionsphilos. Lehre üb. d. hl. Schrift, tr. WEngelkemper. Münst., Aschendorff 03. **882.** Nr. 9 (AMichelitsch)

Saage: Rang d. höh. Beamt. **1494.** 721 (Petersilie) | **1105.** 381

Saalburg m. Text v. E. Schulze, G., Perthes. **829.** 73 (ThKlett) | **1289.** Nr. 1 (OWackermann) | **1586.** Nr. 6 (CKoenen) | **1799.** 59 (MFlemisch) [194 (ThMatthias)]

Saalfeld, G: Leiter d. Werbeamtes. L., Rohde 05. **1656.**]

Sabatier, A: Comment se fabriquent les eimes? **1263.** 360-63 (EM.)

— C: Le socialisme libéral P., Giard. **473.** 199 (FL.)

— P: Examen de quelques travaux récents sur les opuscules de Saint François. P., Fischbacher 04. **882.** Nr. 12 (FXFunk) | **887.** No. 22 (Zöckler) | **1263.** 378

— —: Examen de la vie de Frère Elie de Speculnm Vitae. Ebd., 02. **891.** Nr. 21 (ELempp)

Sabbadini, R: Spogli Ambrosiani Latini. Fl., Seeber 03. **889.** Nr. 2 (WMLindsay) | **1289.** Nr. 20 (PWessner). **1586.** Nr. 5 (PWessner) [19 (ASchmekel)]

— S: Epoca del Gorgia. Triest, Caprivi 03. **1585.** Nr.]

Sabersky, H: Unterrichtsbriefe f. d. Selbststud. d. ital. Sprache. B.-Schöneberg, Langenscheidt. **1093.** 111

Sabouraud: Dermatol. **397.** 31 (Joseph) | **427.** 614 (N.). **818a.** 1178 (Pinkus

— R: Maladies du cuir chevelu. **109.** 75. B. 150-55

Sacchi, E: Brevi appunti sulla formazione dei poemi omerici. R., Loescher 05. **889.** Nr. 32 (CMutzbauer). **1586.** Nr. 51 (ChrHarder)

Sacconaghi: Leucoitoci. Mil. **414.** 687 (Hager)

Sacerdote, G: Taschenwörterb. d. italien. u. dtschn. Sprache. 1. Tl. B.-Schöneberg, Langenscheidt. **1093.** 384

Sacharoff, M: D. Eisen als tit. Prinz. d. Enzyme. **154.** V. 263-66 (GWetzel) [J.deGoye)]

Sachau, E: Ibn Saad. Leid., Brill 04. **1758.** 377-412 (M)

Sachs, A: Bodenschätze Schlesiens. L., Veit 06. **1535.** 211-14 (BClemenz)

— —: Erze **1288.** 102 (Klautzsch) | **1628.** 34 | **1629.** 412 (DR.) | **1642.** 336 (Neumann) | **1644.** 843 (Kubierschky)

— C: Tabernakel mit Andreas del Verrochio Thomasgruppe an d. San Michele z. Florenz **889.** Nr. 2 (E Steinmann) [2028 (Zieben)]

— H: Gehirn u. Sprache. **417.** 881-82 (Mohr) | **1579.**]

— J: Gynäkol. d. Galen. **1009.** II. 229 (Huber)

— —: Lehrb. d. projekt. Geometrie. 1. T. S., Maier 00. **1799.** 64 (GHerberich)

— —: Z. Berechng. räuml. Fachwerke. B., Ernst 05. **1711b.** 116 (Py.)

— M: Gesch. d. Ohrenheilk. **1779.** 49. B. 400-2 (Körner)

Sachs-Villaret: Encykl. Wörterbuch, fr.-d. **1291** 54

Sachse, R: Z. Gottesbegriff. H., Kaemmerer & Co. 04. **880.** 341-42 (Clasen) | **891.** Nr. 8 (JWendland) | **1294.** 352 (Titius)

— W: Wiederauffind. d. Bouvetinsel durch d. dtsche. Tiefseeexpedit. J., Fischer 05. **585.** 88. B. 289 (S.)

Sachsse, E: D. geschichtl. Wert d. 3 erst. Evangelien. B., Reuth. & Reich. 04. **880.** 264 (Barth)

Sack: Neueste Erfindgn. L. **491a.** 542 [Holder)]

— E: Ehehindern. d. Ehebruchs. L., 04. **123.** 387 (K)

Sackur, O: Blei-Zinnlegierg. **1642.** 24 (Herz)

Safar: Handb. d. techn. Mykol. **1864.** 337-39 (Claussen)

Safford, WE: The useful plants of the Island of Guam. Wash., 05. **712.** 36. B. 21 | **1205.** 132 (Supan) | **1864.** 266 (Solms)

Digitized by Google

Sagen u. Geschichten. S., Holland & Josenhans. **1335.** 396-97 (Knapp)

Sagittarius: Saalfeld. Historien. **159.** 364 (Ermisch) | **1501.** 456 (GMentz)

Sägmüller, JB: Lehrb. d. kathol. Kirchenrechts. Freib., Herder 04. **250.** 435-36 (Fürstenau) | **694.** 19. B. 370-71 (OHaug) | **880.** 241 (Eggerling) | **889.** Nr. 21 (FThaner). **891.** XXIX. Nr. 26 (Frantz) | **1376.** 68. B. 93-95 (JLaurentius) | **1832.** 117-21 (Biederlack) [340]

Sahbach, O: Tubargravidit. u. Schicksale. Tüb., 03. **406.**

Sahli: Klin. Untersuchgsmeth. **134.** 83. B. 411 (Selling). **414.** 421 (Unverricht) | **717.** 286. B 102 (Dippe) | **818a.** 716 (Umber) | **906.** 1041 (Gr.) | **1573.** 214 (E.) | **1574.** 668. **1579.** 475 (Fürbringer) | **1580.** 1211 (Penzoldt) | **1582.** 190 (Salus) [Kuntze)

Sahr, J: Hans Sachs. L., Göschen 05. **1695.** 489-90 (F)

— —: D. dtsche. Volkslied. 2. A. Ebd., 05. **412.** Nr. 46. **1763.** 1061 (WN.) [Herder 99. **600** Nr. 11 (MOtt)

Sailer, JM: Erziehg. f. Erzieher. h. JBaier. Freib.,

Saint Egwin a. bis Abbey of Evesham. Worcester, Abbey 04. **1394.** 167 (OStark)

Saint-Paul, G: Le langage intér. et les paraphasies. P., Alcan. **1798.** 39. B. 383 (Liepmann)

Saint-Saëns: Harmonie u. Melodie. B, Harmonie. **475.** 218-20 (B.) | **1155.** Dez. 332 (E.vKomorzynski) | **1157.** 27. J. 114 (KMey) | **1763.** 1096 (WNiemann)

Sainte-Beuve: Le Livre d'or. P., Fontemoing 04. **889.** Nr. 29 (EHaguenin)

Saints, les. 42. u. 43. B. P., Lecoffre 05. **68.** 394 (vHackelberg-Landau)

Saintsbury, G: A history of criticismus and literary taste i. Europe. III. Modern criticism. Edinb., Blackwood 04. **889.** Nr. 17 (RMMeyer)

Saintyves, P: La réforme intellectuelle du clergé et la liberté d'enseignement. P., Nourry 04. **891.** Nr. 9 (PLobstein)

Sajoheiyl, F: Geologia. **400.** 403 (vPapp)

Sakolowski, P: Bayreuther Nächte. L., HSeemann Nf. 02. **216.** 343 (S.) [Nr. 19 (JNeuwirth)

— —: Moderne Renaissance. Altenb., Unger 04. **892.** | — — Kollwenzelei u. Eremitage. Ebd., 01. **216.** 343 (S.)

Salagtu, S: Wes. d. versch. Störgn. d. Herzrhythm. **1281.** 894 (Bernert)

Salamonski, A: Gesch. d. Sauerstofftherap. **1009.** 184 (H.)

Salant, LJ: Zu mehr. Talmudstellen, h. ChJKossowsky. Jer., 04. **1700.** 8. J. 165 (LGrünhut)

Saleilles, R: Einführg. in d. Stud. d. dtschn. bürgerl. Rechts, tr. u. h. RLeonhard. Bresl., Marcus 05. **412.** Nr. 46

Salensen: Fractur. de jambe. Montp. **1649.** XIII. 796 (Hiller)

Salge, B: Therap. Taschenbuch f. d. Kinderpraxis. **409.** 204 (Grätzer) | **434.** 429 (n.) | **450.** 621 (Feer) | **517.** 243 (Bendix) | **517.** 1003 (Misch) | **667.** 129, 848 (Langstein). **717.** 206 (Dippe) | **828.** 159 (Sartorius) | **906a.** 142, 576. **1403.** 278 (Finkelstein) | **1582.** 713 (Fischl) | **1583.** 2461 (Zappert)

Salier, G: Verk. v. Bäumen auf d. Stamm. **1672.** 468)

Saliger, M: Z. Z. P. Ordn. **1240.** 231 (A.) [Dickel]

— K: Festigk. veränd. elast. Konstruktion. L., Baumgärtner. **469.** 208 (Rauter) | **1711b.** 11 (H.)

Saligrac-Fénélon, de: L'arche, le tabernacle et le temple de Jerusalem. P., Gentil 04. **1283.** Nr. 10 (OWolff)

Salin, B: Altgerman. Tierornamentik, tr. JMestorf. B, Asher & Co. 04. **59.** 228-36 (Riegl) | **214.** Nr 205, S. 449-51 (JNaue) | **387.** 40. Seger) | **412.** Nr. 5 (AStz.) | **889.** Nr. 46 (JStrzygowski) | **1655.** 264-72 (FKauffmann) | **1671.** 225-28 (HSchmidt)

Salinger, M: D. d. Reichstag vorlieg. Novelle z. Ziv.-P.-Ordng. B. Vahlen 05. **425.** XXV, S. 12 (MBartholdy). **1292.** Nr. 5 (HMeyer)

Salis, A.v: Doriensium ludorum in comoedia attica vestigiis. Diss. Bas., 05. **889.** No. 50 (HKeich)

— LRv: Schweiz. Bundesr. **1801.** 149 (FFleiner)

Sallwürk, E.v: Ausfüllg. d. Gemüts durch d. erzieh. Unterr. B., Reuth. & Reich. 04. **1325.** 132-34 (HKissner). **1328.** 86 (OMessmer) | **1336 b.** 1 (OF.)

— —: D. didakt. Normalform. 2. A. Fr., Diesterweg 04. **882.** Nr. 5 (WTpischer) | **1325.** 132-34 (HKissner). **1333.** 589 | **1335.** 20-22 (M.) [393 (Gräntz)]

— —: Ende der Zillerschule. Fr., Diesterweg 04. **1741.**]

— —: Haus, Welt u. Schule. Wiesb., Nemnich 02. **690.** 17-20 (Dierks) | **1550 a.** 167 [1372 (Bunz)]

Salmony, A: Neue Indigosynthese. **491a.** 903 (r.) | **1644.**]

Salomon's Wörterb. d. bot. Kunstspr. **537.** 524 (HAmelung) | **539.** 123 | **1095.** 143 (WG.) | **1768.** 440 (Ross)

— A: Soziale Frauenpflicht. **1851.** 13. B. 627 (vArlt)

— F: W. Pitt. L., Teubn. 01. **1704.** 507 (OWeber)

— H: Durstkuren b. Fettleibigk. **906.** 444-46 (Loeb)

— L: D. Gesch. d. dtsch. Zeitgswesens. **1537.** Jan. 473-84 (FrDroop)

— M: Tuberk. als Volkskr. **389.** Ref. 35 B. 773 (Rubinowitsch) | **451.** 39 | **1070.** 97 (Hamm) | **1500.** 249-51. **1573.** 158 (Ott) | **1582.** 30 (Adler)

— W: E. eigent. Grabenversenkg. bei Eberbach i. Odenwald. Heid., Winter 01. **1205.** 42 (Philippson)

Salomonsohn, A: Reiseeindrücke aus Nordamerika. **214.** Nr. 121, S. 348 (CKempe) [P. 01. **1100 a** 94]

Salvant, MP: Traitem. du delir. trem. par balnéat.-froide.]

Salvator, L: Wintertage a. Ithaka. Pr. Mercy 05. **1205.** 174 (JPartsch) [(JPartsch)]

— —: Zante. L., Woerl 04. **342.** 308 (Wely) | **1205.** 173]

Salz, A: Gesch. u. Krit. d. Lohnfondstheorie. S., Cotta 05. **842 b.** 606-8 (Mumbauer) | **1214.** 881

Salzac, E: Hautpapillome d. Brustwarze. P., 03. **406.** 181

Salzer, A: Illustr. dtsche. Literaturgeschichte. M., Allgem. V.-G. **841.** 497-504 (KFKummer) | **986.** 263-65 (F Hirsch) | **1072.** 18. J. 46 (Wgr.) | **1198.** 383 (JPunglas). **1258.** Juni. 378 (PSeliger) | **1264.** 416 (LPfleger) | **1695.** 592-98 (RWagenführ) | **1800.** 604-5 (Nagele)

— E: Uebertritt d. Gross. Kurfürsten v. d. schwed a. die polnische Seite. Heid., Winter 04. **412.** Nr. 21 | **986.** 194-96 (FHirsch) | **1704.** 95. B. 301 (FArnheim)

— F: Augenspiegelkurs. **342.** 476 | **414.** 782 (Landmann). **433.** 775 (Lobnatein) | **1073.** 2. B. 581 (Stock) | **1220.** 601 | **1251.** 352 (Hennicke) | **1287.** 643 (Knun) | **1402.** 193 (Oppenheimer) | **1434.** 215 (Roth) | **1574.** 1037 | **1575.** 1053 (Lichtenstein) | **1579.** 1814 (Salomonsohn) | **1580.** 1156 (Seggel) | **1582.** 556 (Hirsch) | **1877.** 524 (J.)

— —: Augenheilkde. d. prakt. Arzt. **1211.** 178 (Steindorff) | **1251.** 332 (Hübner) | **1434.** 214 (Roth) | **1575.** 1129 (Lichtenstein) | **1582.** 684 (Hirsch) | **1877.** 525 (J.)

Salzmann, E.v: Im Kampfe geg. d. Herero. B., Reimer 05. **412.** Nr. 49 | **585.** 398 | **821.** 507 (KSchwabe) | **913 b.** 425 (KSchwabe) | **1205.** 204 (HSinger)

— —: I. Sattel durch Zentralasien. Ebd., 03. **66.** 66 (F Lampe) | **145.** 363 (Grävell) | **412.** Nr. 4 (MC.) [**867.** 488]

— Th: Prakt. Gesanglehre m. Vorschule. L., Schwieck.]

Salzwedel: Handb. d. Krankenpfl. **361.** 253 (ERoth). **818 a.** 1209 (vDüring) | **840.** 18 (K.) | **906 a.** 492 | **1221.** 537 (A.) | **1279.** 570 (ERoth) | **1574.** 1096 | **1580.** 2141 (Seggel)

— : Wochen- u. Säuglingspflege. **517.** 784 (Hocheisen). **839.** 365 | **1243.** 319 (Leunhoff)

Sämann, d. L., Teubn. **214.** Nr. 42 (ob)

Samassa, P: D. neue Südafrika. B., Schwetschke 05. **214.** Nr. 225 (FGSchultheiss) | **308.** 252-54 (PB.) | **468.** 155-59 (FHussong) | **483.** 226 (JZemmrich) | **585.** 338. **710.** 564 (Hildebrandt) | **821** 488 (vLossberg) | **841a.** 565-66 (Lanz-Liebenfels) | **1517.** 89 (PNordheim) | **1907.** $^{34}/_{9}$. (E.vUngern-Sternberg)

Samfresco, E: Ménage, Polémiste, Philologue, Poète. P., Fontemoing 02. **886.** Nr. 11 (JHaas)

Sämisch: Th: Krkht. d. Conjunctiva usw. **819.** 127

Sammelband klein. Beitr. aus Handschr. 19. J. B. 03. **1700.** 8. J. 166 (B-y)

Sammlung v. Abhdlgn. a. d. Gebiete d. pädag. Psycho-

Digitized by Google

logie u. Physiologie. 7. J. B., Reuth. & Reich. 04. **1064.** 454 (GHergel)

Sammlung v. Abhdlgn. z. psychol. Pädag. a. d. Archiv f. gesamte Psychologie. h. FMeumann. I. 1, 2 u. 5. L., Engelmann 04. **882.** Nr. 15 (AMüller) | **1173.** 520 (Hielscher)

— d. griech. Dialekt-Inschrift. v. JBaunack etc. III. 2., 3. H. Gött., Vand. & Rupr. 04. **1585.** Nr. 4 (WLarfeld). **1586.** Nr. 40 (PCauer)

— Göschen. Div. Nrn. **1741.** XVII. 141 (Schmitz-Mancy)

— illustr. Heiligenleben. Kempt., Kösel 04. **472.** 238 39

— naturwissensch.-pädagog. Abhdlgn. I. h. OSchmeil u. WBSchmidt. L., Teubn. 04. **889.** Nr. 19 (BLandsberg) | **1799.** 155-58 (SRoedel)

— naturwissensch. u. mathemat. Monograph. H. 1 u. 2. Br., Vieweg. **1781.** 567-68 (Spies)

— v. Panowitz. in München, h. EBassermann, Jordan. M., Helbing 05. **1890.** 70

— Petrowicz. Arsaciden-Münzen, h. ARvPetrovicz. W., Michitaristen-Dr. 04. **1586.** XXI. Nr. 52 (CWessely)

— v. Reichsgesetzen strafrechtl. Inhalts, h. HSchmitt. M., Beck 05. **412.** Nr. 19

— sozialwissensch. Meister, h. HWäntig. J., Fischer. **719.** 139 (GBrodnitz) | **1826.** 742-46 (-r.)

Samson: Verlauf v. Unfällen Versichert. L., 04. **1141.** 93 (Arnsheim) | **1650.** 164 (Bleucke)

Samson-Himmelstjerna, v.: Rhythmik-Stud. Riga, Kymmel 04 **165.** 114. B. 234-39 (KVossler)

Samter u. **Kohlhardt:** Aufg. d. Armenpfl. b. d. Bek. d. Tuberk. **135 a.** 1. 268 (Fürst) | **1494.** 278 (Collatz) | **1574.** 200

— K: Handb. z. Verfahr. d. Zwangsversteigerg. u. -verwaltg. B., Guttentag. **352.** 336 (H.) | **353.** 92 | **402.** V. 645 (Lobe) | **1239.** 176 (vHerle) | **1240.** 319 (Bzg.) | **1292.** Nr. 2 (KSchneider) | **1651.** 35. B. 261 (Peiser)

Samuelson, A: Luftwiderstand u. Flugfrage. Hbg., 04. **917.** 202-4 (Nimführ)

— J: Ad Apollon. Rhodium adversaria. L., Harrassowitz 02. **1289.** J. 1904, Nr. 26 (JSitzler)

— —: Futurum historicum im Latein. Ups., 05. **1586.** Nr. 23 (HBlase)

San, Lde: Tractatus de Poenitentia Brugis, Beyaert 00. **1283.** Nr. 2 (Huber) | [EDol., 03. **1283.** Nr. 11 (BDörholt)]

— —: Tractatus de divina Traditione et Scriptura | **Sancti Hieronymi** Presbyteri tractatus sive homiliae in Psalmos quattuordecim, h. GNorris. III. 2. u. 3. Oxoniae, Parker & Co. 03. **891.** Nr. 6 (Grützmacher)

Sandaville, R: Influence de l'ovule fec. sur l'org. matern. Lyon. **406.** 798 | **386.** 30 (Soulié)

Sanday, W: Criticism of the fourth Gospel. Oxf., Clar. Press 05. **887.** Nr. 47 (Zöckler)

— —: Sacred Sites of the Gospels with Illustrat. etc. Ebd., 03. **887.** Nr. 41 (Hölscher)

Sandbach: Nibelungenlied aud Gudrun in England a. America. Ld., Nutt 03. **886.** 6-7 (Panzer) | **946.** 65 70 (GBinz) | **1764.** 268 (GB.) (Schlütter. **207.** Beil. 12. H.)

Sandberg, E, u. d. Israelit.-Krankenhaus zu Bresl. Bresl.,

Sandeau, J: Madeleine, h. GGürke. L., Freytag 05. **1289.** Nr. 22 [Freytag 05. **1695.** 530 (FMeder)]

— —: Mademoiselle de la Seiglière, h. OFSchmidt. L.,

Sandelin, JW: Tuberk. Lymphome am Halse. Helsingf. **396.** 247 (Hansson) [687 (Wasserzieher) | **355.** 125 (R.)]

Sanden, v: Dtsche Sprachlehre. 2. A. Lissa, Ebbeck. **145.**

Sander, A: Regierysbez. Osnabrück. Osnabr., Pillmeyer 05. **600.** Nr. 12 (GSchreiber)

— GH: Moment d. letzt. Spanng. in d. engl. Tragödie bis zu Shakespeare. B., Mayer & M. 02. **1681.** 444 (H Jantzen)

— P: Reichsstädt. Haushaltg. Nürnbergs L., Teubn. 02.)

— W: B. Vercruysses. Pad., Junfermann 04. **1234.** 168 (GKolb) [JSobelsohn)] **1135.** 618 (AMatthias))

Sanders, D: Zitatenlexikon. 2. A. L., Weber. **1083.** 91)

— HA: Roman Historical source and instit. N.Y., Macmill. 04. **1289.** Nr. 25 (FLuterbacher) | **1585.** Nr. 49 (O Rossbach)

Sanders, L: Etudes sur Saint Jérôme. P., Lecoffre 03. **1283.** Nr. 1

Sandig, A u. a.: D. österr. Recht. B., Bong. **1239.** 598 (Soergel) [(Klitzing) | **1564.** 394]

Sandmann: Obstbau u. -verw. i. Nordamer. **537.** 273[

Sandner, F: Prim. Melanosarkom d. Rektums. Erl. **906.** Karz. 77 (Sticker)

Sandow, E: Kraft. **1835.** 422 (Marcuse) [447 (Parreidt)]

Sandre, W: Lehrb. d. Füllens d. Zähne. 3. A. B. **1144.**]

Sandys, JE: Harvard lectures on the revival of learning. Cambr., Univ. Press 05. **412.** Nr. 52 (RW-n.) | **1586.** Nr. 52 (OWeissenfels)

Saenger: Asthmabhdlg. **1268.** 527 (?) (Engelen)

Sänger, E: Kants Lehre v. Glaub. L., Dürr 03. **59.** 166. B. 929-31 (Troeltsch) | **887.** Nr. 14 (FrWalther)

Saenger, M: Z. Bhdlg. v. Katarrh d. Luftwege n. Lunge m. Arzneieindämpf. Magd. **389.** Ref. 527 (deBarde) | **523.** 131 (Freudenberg) | **1121.** 239 (Bartenstein) | **1211.** 71 (Sonntag) | **1618.** 334 (Bruck) [163 (CDecurtins)]

Sangnier, M: L'esprit démocratique. P., Perrin. **1136.**

Sanitätsbericht üb. d. bayer. Armee. 00/01. **1580.** 1584 (Barthelmes) | **1755.** 619-20 (Ktg.)

— f. d. dtsche. Marine. 01/02. **1221a.** 12 (MI) | **1506.** 29. B. 186 (Globig), do. 99/01. 29. B. 184-86 (Globig), do. f. 02/03. **160.** 541-43 (Metzke) | **1579.** 1481 (Schill)

— üb. d. jap. Marine. 01-03. **1755.** 659-63 (Matthiolus)

— üb. d. kgl. preuss. Armee etc. 01/02. B., Mittler. **912.** 58-61 | **1221.** 60 (M) [153-55 | **1755.** 173-77 (Krocker)]

— f. d. Kais. Ostasiat. Expeditionskorps. Ebd., 04. **913 b.**]

Sanitätswesen i. Bosnien 1878-1901. Sar. **1574.** 199

— d. preuss. Staat. 98/00. **1221.** 1616 (A.)

Sanlaville, R: Infl. de l'ovule fécondé sur l'organ matern. Lyon, 04. **386.** 30 (Soulié) | **406.** 798

Sannazaros, J: Arcadia, tr. KBrunhuber. Neumarkt, S.-V. 04. **882.** Nr. 17 (PWüst)

Sannemann, F: Musik u. Unterrichtsgegenst. in d. ev. Lateinschul. d. 16. Jhdts. Hettstett, 04. **1113.** 51-58 (O Schröder)

Sansone, A: Gli avvenimenti del 1799 nelle due Sicilie. Pal., Casa edit. 01. **661.** 347-51 (AHerrmann)

Santer: D. liturg. Choral. Freib., Herder. **383** 4

Santos-Dumont, A: Im Reiche d. Lüfte. tr. LHolthof. S., Deutsche V.-A. 05. **412.** Nr. 17, 18 | **600.** Nr. 5 (JStracke). **882.** Nr. 22 | **917.** 103 (Hinterstoisser) | **1789.** 224 (EBose)

Sapper, K: Mittelamerik. Reisen. **736.** 64 (Braess)

— —: D. Vulkangebiet Mittelamerikas u. Westindiens. S., Schweizerbart 05. **215.** 128 (Et.) | **585.** 87. B. 400 (Bergeat) | **965.** 67 (KDiener) | **1205.** 133 (ADannenberg) | **1817.** 93-94 (JS.)

Saran, F: Rythmus d. französ. Verses. H., Niemeyer 04. **412.** Nr. 17, 18 (EStengel) | **1680.** 75-92 (EStengel)

Sarason: Wasserkuren. **1583.** 587 (HK.)

Sarat Chandra Das: Journey to Lhasa a. Central Tibet, h. WWRockhill. L.M., Murray 02. **1205.** 180 (GWegener)

Sarbo, A.v: Heut. Stand d. Path. u. Ther. d. Epilepsie. **1099.** 643 (Kron) | **1877.** 455 (N.)

Sardemann, F: Steuerfreies Existenzminim. als beneficium competentiae u. Armutsprophylax. L., Hirschfeld 05. **425.** 25. B. 23 (vFrankenberg) | **473.** 357 (EB.) | **655.** 1704-6 (Feitelberg) | **1492.** 134 (Mantz) | **1826.** 754 (-r.)

Sardi, V: La solenne definizione del dogma dell' Immacolato Concepimento di Maria Santissima. I. R., Tipogr. Vaticana 04. **1283.** Nr. 9 (AHoch)

— —: Vita del B. Gaspare del Bufalo. R., Pallotta 04. **804.** 3. F. 31. B. 76-79 (ABellesheim) [3. H 14]

Sargent, CS: Manual of trees of North-Am. **712.** 36. B.

— —: Trees and shrubs. Bost. **394.** 155 (Trelease) | **712.** 36. B. 3. H. 13

— —: Trees of North-Am. **1864.** 166 (Büsgen)

Sarmatus: Russland u. Finnland. B., Siemenroth 03. **882.** Nr. 4 (vWeinrich)

Sarnow, E, u. K.**Trübenbach:** Mundus Novus. Str., Heitz 03. **585.** 226 (WRuge)

Digitized by Google

Sarrazin, O: Verditschgs.-Wörterb. 3. A. B., Ernst & S. 06. **1656.** 391 (KScheffler) [(MHartmann)]
Sarre, F: Islamit. Tongefässe aus Mesop. **890.** 277-83]
— —: Span.-maur. Lüsterfayencen d. Mittelalters. B., Grote 04. **889.** Nr. 2 (JStrzygowski)
Sarsowsky, A: Eth.-relig. Bdtg. d. alttestam. Nam. nach Talmud, Targum u. Midraš. Kirchhain N.-L. **1700.** 8. J. 170 (SPoznanski) [**214.** Nr. 156, S. 57-59 (NN.)]
Sartario, GA: Romae Carrus Navalis. Mil., Treves 05.]
Sarto, G: Schönheitspflege. **576.** 195
Sartorius, E: Acnderg. d. Konfirmationspraxis. L., Strübig. **813.** 628 (s-s).
Sarvouat, F: Rétrécissem. coug. hypertroph. du pylore. **667.** 848 (Rietschel)] **1579.** 1655 (Oberwarth)] **1582.** 597 (Fischl) [708-10 (Weil)]
Sarwey: Indik. u. Meth. z. fakult. Sterilisis d. Frau. **451.**]
— O: Bakt. Unters. üb. Händedesinf. **396.** 1085 (Engelmann)] **406.** 1082 (Michel)] **906.** 651 (v.)] **1573.** 920 (Stoeckel)] **1574.** 1386] **1579.** 1445 (Fürbringer) [(S.)]
Sassenbach, J: D. Freimaurerei. B., S.-V. 05. **216.** 354]
Sattel, G: M. Deutinger's Gotteslehre. Reg., V.-A. 05. **188.** 82 (Teplensky)] **216.** 223 (Stölzle) [100 (Rose)]
Satterthwaite, ThE: Diseases of the heart a. aorta. **1218.**]
Sattig: Gesichtspunkte f. d. Bhdlg. apologet. Frag. i. evangel. Religionsunterr. **1122.** 428 (OB.)] **1809.** 345 (K Löschhorn)
Sattler: Bhdlg. d. Netzhautablösg. **1218.** 93 (Hantke)
— A: Kleine Naturlehre u. Chemie. Br., Vieweg 04. **145.** 368 (WBrüsch)] **1790.** 188 (Ohmann)
— G: Elektr. Traktion. Hann., Jänecke 05. **200.** 399 (Kadnozka)] **435.** 75 (C.)] **1660.** 450 (CZehme)
— W: Engl.-dtsch. Sachwörterbuch. L., Renger 05. **165.** 429 (WFranz)
— —: Dtsch.-engl. Sachwörterbuch. Ebd., 04. **165.** 236-38 (WFranz)] **1289.** Nr. 21 (FPabst)] **1800.** 608-10 (J Ellinger) [563 (Barth)]
Satuva, T: Chem. Unters. üb. Hopfen v. 1904. **1637.**]
Sauberzweig-Schmidt: Schulgramm. d. hebr. Sprache. **809.** 317 (VW.)] [ia]
Sauer, A: Goethe i. Oesterreich. H. **1906.** $^{27}/_{6}$. (EGug-)
— —: Briefw. zw. Goethe u. Kasp. v. Sternberg. **1009.** II. 60-62 (Kahlbaum)
— —: D. dtschn. Säkulardichtgn. an d. Wende d. 18. u. 19. Jhdts. B., Behr 01. **1657.** 330 (Unbescheid)
— —: Gesamm. Red. u. Aufs. W., Fromme 03. **1696.** 334-38 (VPollak)
— —: Mineralkde. als Einführg. i. d. Lehre v. Stoff d. Erdrinde. S., Kosmos. **145.** 614 (Ramme)] **357.** 247 (Stahleeker), 446 (ESt.)] **1288.** 361, 656 (Klautzsch)] **1749.** 293 (Löwenhardt)
— B: Weber-Laborde'sch. Kopf u. d. Giebelgrupp. d. Parthenon. B., Reimer 03. **1586.** Nr. 39 (BGraef)
— J: Abteikirche zu Schwarzach. Freib., Charitas. **1735.** 17. J. 380 (Schnütgen)
— JJ: Specimens of commercial correspondenee. W., Hölder 03. **1383.** 175 (JEllinger)
— L: Pflanzenkde. L., Kesselring. **867.** 316 (HTittmann)] **893.** 43 (Elgel)
Sauer-Lovera: Italien. Konversationsleseb. f. d. Schulunterr. Heid., Groos 05. **779.** 252 (Appel)
Sauerbeck, P: Einl. i. d. anal. Geom. **1090.** 27 (GK.)
Sauerbering, F: Bildn. v. Meisterhand. S., Neff 04. **590.** 250 (PMeyer)] **1696.** 447 (RBoeck)
Sauerland, HV: Vatik. Urkde. z. Gesch. Lothring. II. Metz, Scriba 05. **838.** 182 (JHashagen)
— —: Urkdn. u. Regest. z. Gesch. d. Rheinlde. Bonn, Hanstein 05. **838.** 182 (JHashagen)
Sauerlandt, M: Bildwerke d. G. Pisano. Düsseld., Langewiesche 04. **412.** Nr. 45 (KS.)] **853.** 443 (DrBiermann)
Sauermann, E: Mittelalterl. Taufsteine. Lübeck, Nöhring 04. **412.** Nr. 27 (YS.)] **1735.** 17. J. 344 (ASchmid)
Saul, F: Ist d. Kindertaufe d. Wiedergeburt? Dr., Ungelenk 05. **891.** Nr. 16 (PLobstein)] **887.** Nr. 39 (WL.)
Saure, H: D. klassische Drama d. Franzosen. 1. T. B., Herbig 02. **1680** b. 269 (ASturmfels)
Sauren, WJ: Praxis d. 1. Schuljahres i. kathol. Volksschul. 2. A. K., Bachem. **600.** Nr. 22 (WOtt)
Säurich, P: Biologie d. Pflanzen i. Walde. I. II. L., Wunderlich 04. **690.** 95 (AHaeffs)] [13 (Höck)]
— —: D. Feld, Bild. a. d. Pflanzenw. Ebd., 04. **355.**]
— —: D. Leben d. Pflanzen. Ebd., 04. **1212** a. 114 (E Kirste) [**1122.** 278 (HGr.)]
Saussaye, Ch de la: Lehrb. d. Religionsgesch. T., Mohr.]
Saussure, R de: Théorie géométrique du mouvement des corps. L. T. Genf, 02. **753.** 412-14 (ASchoenflies)
Sauter, B: D. liturg. Choral. Freib., Herder 03. **68.** 20. J. 14 (FPuchas)
— —: D. hl. Papstes Gregorius d. Gr. Pastoral-Regel. Ebd., 04. **600.** Nr. 10 (JNiemann)] **1292.** 417 (GMeier)
— —: Hl. Vater Benediktus. Ebd., Herder 04. **68.** 130 (AWeis)] **882.** Nr. 24 (Wolfsgruber)] **1264.** 450 (B Albers)
Sautermeister, O: Taxe f. d. pharmaz. Handwerk. **73.** 879
— —: D. ob. Apotheke Rottweil bis 1903. **1009.** IV. 403 (Braun)] [ia]
Sauvageot, A: Rupt. des collect. tubair. anceron. du palp. abdom. P., 04. **406.** 1009 (Wiener)
Sauzey: Les Allemands sous les aigles françaises. P., Chapelot 04. **913** b. 157-59 (vD .....y)] **929.** 147-48 (?) (FW.)] **1380.** II. 98-99 (-ek-)
Savage, MJ: Religion i. Lichte d. Darwin'sch. Lehre. L., Wigand 05. **357** a. 178 (Eleutheropulos)
— RH: Von Havanna n. Peking. W., Nitsehke 05. **1907.** $^{12}/_{II}$. (EvUngern-Sternberg)
Sawicki, F: Schopenhauer u. Ed. v. Hartmann. Fulda, Aktiendr. 03. **600.** Nr. 14 (JBSeideuberger)
Sawitzianos, Sp: Pflege d. Findelkinder d. Panajia i. Pera. **214.** Nr. 196 (Bü)
Saxer, F: Pneumomykosis aspergillina. **1283.** 532 (L.)
Saxl, M: Z. Duplik. v. Prof. Schücking. B., Prager 05. **889.** Nr. 23 (WDreyer)
— —: Thronfolgerechtigg. d. aus d. Ehe d. Herzogs Anton Friedrich Günther Schlima v. Oldenburg m. d. Fräulein Natalie Vogel, Freiin v. Friesenhof entspross. Sohnes Alexander. W., Gerlach & Wiedling 04. **1292.** Nr. 3 (ESchwartz)
Saxo Grammatieus, tr. HJantzen. B., Felb. 00. **1733.** 474 (GSteinhausen) [Blondel)]
Sayous, AE: Le marin anglais. P., 05. **1823.** 260 (G)
— —: Les baneques de dépôt. **1851.** 167 (Somary)
Scaia, Fv: Jos. Franz v. Sales Huter. Innsbr., Wagner 03. **510.** 83 (AKlaar) [Co. **66.** 261 (EOehlmann)]
Scandlin, Ch: Hans the Eskimo. N. Y., Silver, Burdet &]
Scanferlato, A: Lezioni italiane. L., Teubner 04. **882.** Nr. 3 (Helf)] **1800.** 682-83 (GSchatzmann)
Scapinelli, F: Heimgesetznovelle v. $^{5}/_{12}$. 1896. W., Manz 03. **550.** 465 (LSpiegel) [258 (JPrenitzer)]
Scaramelli, JB: Unterscheidg. d. Geister. Ebd., 04. **68.**]
Scartazzini, GA: Enciclopedia Danteses continuata dal A. Fiammazzo. III. Mail., Hoepli 05. **889** Nr. 14 (B Wiese) [Organ. Diss. 02. **1286.** 418-19 (Stadler-Lohr)]
Scaschin, JW: Einfl. d. Alkoh. auf d. i. Entw. begriff]
Sch., J: Russid. u. Indien. W., Seidel. **199.** 70. B. LXXVI
Schaal: Pädag. Bilderbuch. **374.** 90 (Polack)
Schaarwächter, H: Bakt. Darmauswanderg. ant. d. Einfl. v. Curarin. Heid., **426.** 179 (Loeb)
Schachinger, G: Gesch. u. Beschr. d. Stifter Melk. W., Hölder 05. **1906.** $^{12}/_{7}$. (G.) [**210.** 331] **575.** 391]
Schachner, R: Münchens öffentl. Badeanstalt. M., 05.]
— —: Tarifwes. i. d. Personenbeförderg. d. transozean. Dampfschiffahrt. Karlsr., Braun 04. **719.** 3 F. 29. B. 113-18 (BHarms)] [(Glücksmann)] **1574.** 1306]
Schacht, P: Chir. Bhdlg. d. Haemorrhoiden. **1297.** 479]
Schächter, M: Blutstillg., Anaesthes. u. Wundbhdlg. Budap., (Ungarn] **1219.** 160 [04. **250.** 451 (Fuchs)]
Schad, K: Gesetz betr. Nachlassws. M., Schweitzer]

Digitized by Google

Schade: Anl. z. 1. Hilfeleistg. b. Haustieren. **911.** 613
— : Anleitg. z. erst. Hilfeleistg. b. äuss. u. inn. Erkr. **1578.** 434 (Schwinning)
— H: Elektrokatalyt. Kraft d. Metalle. **1116.** 478-80 (Pollock) | **1574.** 436 | **1579.** 922 (Lewin)
Schädel, B: Mundartl. aus Mallorca. H., Haupt 05. **165.** 256-58 (HM.)
— E: Sprechenlernen uns. Kinder. L., Brandstetter 05. **804 a.** 345 (OSch.-K.) | **1886.** 596 (JW.) [21 (ATitius)]
Schäder, E: Wes. d. Christent. Güt., Bertelsm. 04. **1294.**
Schafarzik, Fr: Steinbrüche i. Ungarn. Budap. **967.** 34. B. 491-95 (Ung.) [pflegedienst. **1580.** 1012 (A.)]
Schaefer: Formularbuch f. d. öff. Kranken- u. Armen- —'s Hdb. d. Hauswirtsch. **1427.** 120
— : Lehrb. d. Hauswirtsch. S., Ulmer 05. **1427.** 120
Schäfer, A: Bücher d. Neuen Testamentes. Münst., Aschendorff 03. **68.** 156 (PBerner) | **1198.** 286 (MWolff)
— —: D. beiden Briefe Pauli an d. Corinther. Ebd. **804.** J. 1904, S. 390-91 (S.) | **882.** Nr. 8 (ENagl) | **1233.** 116-18 (Belser) | **1264.** 65-68 (JSickenberger)
— —: Im Darm ein. Frau vorgef. Tuch. Gr., 03. **406.** 337 | **426.** 172 (Loeb)
— B: Taschenbuch f. Werkführer. **789.** 1122 (HZc.)
— D: Die Hanse. Biel., Velh. & Klas. 03. **125.** 91 (G Steinhausen) | **1135.** 121-23 (WMeiners) | **1800.** 100-102 (Strobl)
— —: Kolonialgeschichte. L., Göschen 03. **882.** XIII. Nr. 24 (Helmolt) | **1009.** 104-6 (Günther) | **1704.** 94. B. 320-22 (ThKückelhaus)
— E: Sevilla u. Valladolid. Ill., Niemeyer 03. **157 a.** 1. 297 | **891.** Nr. 21 (Benrath) | **986.** 318-19 (HBarge)
— F: Aufgab. d. Gesetzgebg. hinsichtl. d. Trunksüchtigen. **1239.** 599 (PDaude) | **1251.** 153 (Israel)
— —: Heimatlieder Wolf. **895.** 9. B. 95 (WBr.)
— —: Jurist.-psych. Grenzfrag. H., Marhold 04. **402.** V. 576 (Frese) [**986.** 32 (FHirsch)]
— FrA: Goethe i. Krankheitstagen. Pr., Meissen 04.
— G: D. letzte Wodanspriester i. Odenwald. Schotten, Engel. **362.** 78 (KHelm) [Nr. 1 (E.vKomorzynsky)
— H: Lieder e. ägypt. Bauern. L., Hinrichs 03. **882.**
— —: Mysterien d. Osiris i. Abydos. L., Hinrichs 04. **412.** Nr. 24 (HOL.) | **889.** Nr. 15 (JCapart) | **1585.** Nr. 46 (FWv. Bissing)
— —: Altägypt. Prunkgefässe. Ebd., 03. **412.** Nr 44 (F N.) | **1585.** XXIV. Nr. 50 (FrWvBissing)
— —: Pfarrkirche u. Stift i. dtsch. Mittelalter. S., Enke 03. **880.** 62 (Kropatschеck) [haus 02. **216.** 312 (S.)]
— J: De imitatione Mariae libri IV. Steyl, Missions-
— K: Abschl. v. Arbeits-, Anstellgs- u. Dienstvertr. **435.** 75 [ninghaus]
— KL: D. Gehörssinn. Braunschw. **1779.** 318 (Boen-)
— O, u. A. **Krebs**: Bibl. Leseb. f. d. Schulgebrauch. Fr., Diesterweg 02. **1135.** 192-202 (HLiedtke)
— RJ: W. Fabricius v. Hilden. Bresl., Kern. **332.** 95. **420.** 69 (Brieger) | **906.** 65 (Preuss) | **1251.** 192 (Schwab). **1574.** 932 | **1579.** 1201 (Pagel)
Schäff, E: Ornithol. Taschenbuch. **1547.** 359 | **1584.** 814 (Dahl) | **1677.** 809 (Eckstein) | **1902.** 160 (CF.)
— —: Katechism. d. Vogelkde. **630.** 29-31 (Löns)
Schaffer, A: Pfarrer Blasius Hanf als Ornitholog. St. Lambr., S.-V. d. Benediktinerabtei 04. **1827.** 81 (FKhüll)
— K: Mod. Entw. f. versch. Gewerbe. W., Graeser 04. **404.** 285 (KMell) | **1800.** 493 (JLangl)
Schaeffer, E: Florentiner Bildnis. M., Bruckm. **215.** 58 (j.-)
— Fr: Kein Haus ohne Gas. M., Oldenbourg. **546.** 236 (BK.) | **1702.** 102 (M.)
— O: Frauenkrkhtn. **361.** 302 | **406.** 1540 (Michel) | **576.** 104 | **606.** 62 (K.) | **1297.** 354 (Schwarze)
Schäffle, A: Aus mein. Leben. B., Hofmann 05. **357 a.** 67-69 (OSpann) | **882.** No. 15 (K.) | **937 b.** 15-17 (OWeber) | **1110.** Jan. 620-21 (HOncken) | **1137 a.** 97 (vH.) | **1271.** Jan. 140-43 (γ) | **1907.** 22./1. (JRubinstein)
Schaffner, J: Irrfahrt. B., Fischer **1432.** Juli. 577 (CBusse)
Schafft frohe Jugend! J., Weller. **1537.** Febr. 602-6
Schaible, C: Geistige Waffen. Freib., Waetzel. **875.** 83. H. 102 (RWindel) | **1657.** 72-73 (WSchwarze)
Schaidler, A: Blindenfrage i. Kgr. Bayern. M., Oldenbourg 05. **357 a.** 438-39 (FPrinzing) | **450.** 684-85 (Faly)
Schalk, E: Wettkampf d. Völker. J., Fischer 05. **202.** 577-80 (MEichmann) | **473.** 245 (Fhlgr.) | **842 b.** 706-10 (GvPoellnitz) | **1205.** 153 (AVierkandt) | **1214.** 982 | **1584.** 461-63 (Ammon)
Schalles, EA: Kleine Verh. zu Shakespeare. B., Mayer & M. 04. **703.** 260-62 (RPetsch) | **1289.** 426-27 (HJantzen) | **1289.** Nr. 18 (HJantzen)
Schallmayer, W: Z. Nati.-Biol. **157.** 902-6 (Rüdin)
— —: Vererbg. u. Auslese. J., Fischer 03. **1009.** 299 (Wilser) | **1618.** 589 (Nicolai) | **1823.** 127 (Hueppe)
Schalow, H: Vögel d. Arktis. J., 04. **688.** 155 (T.) | **1067.** 31 | **1132.** 157 (Hennicke)
Schaltgn. d. elektr. Stellwerke nach d. Syst. Siemens u. Halske u. Jüdel. B., Union 05. **1189.** 324 (W—e.)
Schanz, J: Kalkulat. d. Webwaren. **1570.** 101
Schanz: Algerien etc. H., Gebauer-Schwetschke. **821.** 471 (Hübner)
— A: Fuss u. Schuh. **143.** III. 275 (vHovorka) | **396.** 792 (GSchmidt) | **427.** 336 (Klar) | **717.** 101 (Vulpius). **1211.** 191 (Muskat) | **1574.** 732 (Engelmann) | **1579.** 1402 (Vulpius) | **1581.** 529 (M.) [04. **413.** 180 (Eckstein)]
— —: Stat. Belastgsdeformit. d. Wirbelsäule. S., Enke
— G: Künstl. Sceweg. B., Troschel 04. **45.** Lit. 27 (D.). **412.** Nr. 5 | **719.** 842 (Schachner)
— M: Aegypten u. d. ägypt. Sudan. H., Gebauer-Schwetschke 04. **412.** Nr. 38 | **821.** 147 | **1668.** 663 (E Lentz) | **1686.** 716 (FJaeger) | **1894.** III. 415 (Rieger)
— —: Austral. u. d. Südsee an d. Jhdtwende. B., Süsserott 01. **1696.** 786 (JMiklau)
— —: Gesch. d. röm. Literatur. 4. T. M., Beck 04. **590.** 723, 870 (Widmann) | **889.** Nr. 18 (ELommatzsch). **1233.** 471-74 (HKoch) | **1585.** Nr. 49 (Mlhm) | **1696.** 974-76 (EKalinka)
— —: Marokko. H., Geb. & Schwetschke 05. **412.** Nr. 43 (VH.) | **585.** 19 (S.) | **1205.** 200 (ThFischer) | **1686.** 652 (PSchnell) [(JMiklau)]
— —: Ost- u. Südafrika. B., Süsserott 02. **1696.** 785 (JMiklau)
— —: Westafrika. Ebd., 03. **1696.** 785 (JMiklau)
— P: Apologie d. Christentums. Freib., Herder 03, 05. **600.** Nr. 23/24 (JSchulte) | **694.** 19. J. 500 03 (LZeller). **1079.** 382 (S.) [Wittenb., Herrosé. **602.** Beil. 27 (Zg.)]
Schanze, J: Rechnen i. d. gewerbl. Fortbildgsschule.
— O: Anspr. auf Löschg. d. Gebrauchsmust. **45.** Lit. 28 (Heb)
— —: Sammlg. industrierechtl. Abhdlgn. **1241a.** 52 (St.)
— W: Kurze Darstellg. d. Gesch. u. Tätigk. d. Handels- u. Gewerbevereins zu Kassel. Kass., Schönhoven. **621.** 235 (WB.) [73 (Vulpius)]
Schapire: Ihr sollt nicht gleich sein. Zür., Schmidt. **1251.**
— J: Biol. u. Frauenbewegg. **1584.** 441-43 (Wolff)
Schär, O: Behdlg. d. Krebs m. Röntgenstrahl. **906.** Karz. 55 (Sticker) | **1251.** 132 (Schmey) | **1618.** 590 (Coenen)
Schaer, W: Erbe d. Stubenrauch. Gosl., Lattmann. **1226.** 600 (REmde)
Scharf, O: Vorturnerstund. in Turnverein. u. Vorturnerhdb. f. d. Riegenturn. B., Weidm. 05. **1140.** 340-41 (O Pusch) | **1695.** 565 (GRiehm) | **1741.** 17. J. 29 (Pelser)
Scharke, KO: Buch- u. Rechngsführg. in öffentl. Sparkassen. Schweidn., Strieger. **1343.** 142 | **1494.** 333 (Goldau) | **1555.** 831 (MB.)
Scharlach: Kolon. u. polit. Aufs. u. Reden, h. HPoschinger. B., Mittler 03. **719.** 3. F. 29. B. 407 (AEister)
Scharling, CH: Dogmatikens historiske Forudsætninger, Aabenbaring oghellig Skrift. Kop., Gad 05. **412.** Nr. 20 (AThJ.)
Scharpenack, J: Pseudocarcin. Infiltr. d. Rektums b. Adnexerkrkg. L., 03. **406.** 122
Scharr: Brückenzerstörgn. i. Rückzugsgefecht einst u.

Digitized by Google

jetzt. 2. A. B., Mittler & S. 05. **344.** 472 (H.) | **913 b.** 302 | **929.** 1140-41 (Rr.) [81 (Frobenius)]

Scharr: Festgskrieg u. Pioniertruppe. **710.** Nr. 397, S. 479-[

—: Techn. i. Dienste d. operat. Tätigk. e. Kavalleriedivision. B., Bath 04. **1129.** 256 (M.) | **1731.** 357

Scharrelmann, H: I. Rahm. d. Alltags. Hbg., Janssen 05. **1892.** 305 (HWolgast)

— —: Weg zur Kraft. Ebd., 04. **1226.** 238 (Schönwald). **1320.** 14 | **1328.** 50-52 (CLAPretzel) | **1879.** 546-49 | **1892.** 127-30 (S.-A.) [**1286.** 350-52 (Stadler)]

Schatiloff, P: Formen d. Pulskurven. Chark., 02. [Russ.]

Schattenberg, K: Z. Gesch. v. Schliestedt u. Warle. Br., 03. **895.** IX. 108

Schatz, A: Grundlin. zu e. Apologetik. Meran, Gandl 05. **68.** 20. J. 43 (JKleinhofer) | **1079.** 231 (S.)

Schaub, F: Kampf geg. d. Zinswucher etc. Freib., Herd. 05. **216.** 400 (Walter) | **1136.** 576-78 (JBeck)

Schaube, P: Einführg. in d. Chemie. **1790.** 188 (Ohmann)

Schäuffelen, E: Meine indische Reise. M., Bruckmann 04. **214.** Nr. 48, S. 378 (OB) | **1098.** Juli 82-84 (KGjellerup)

Schauffler, Th: Althochdtsche Literat. L., Göschen 04. **145.** 562 (RSchneider) | **418.** 270 (Kasten) | **882.** Nr. 18 (AESchönbach) | **1696.** 417 (ABernt) [(RMMeyer)]

Schaukal, R: W. Busch. B., Schust. & Loeffl. **477.** 1183.]

—: Ausgew. Gedichte. L., Insel 05. **725.** 122. B. 174 | **1110.** Febr. 749 (ABartels) | **1883.** 51. B. 39 (RM Rilke) [**1183** (RMMeyer)]

— —: E. Th. A. Hoffmann. B., Schust. u. Loeffl. **477.**

Schaumann: Spontanruptt. d. Blase nach Cystitis. M. **1141.** 362 (Aronheim) [Old., Stalling 03. **1804.** 401 (UStutz)]

Schaumburg, L: 100 Jahre Oldenburg. Kirchengesch. IV.

Schaurath, WFhr.v: 1. Rheinbundregiment d. herzogl.-sächs. Kontingente. B., Mittler 05. **912.** 23-26 (KvSchmidt)

Schausplelerbriefe a. d. Iflandkreise, h. LGeiger. II. HBeck. **1638.** 366-76 [(R.)]

Schauta, F: Geburtsh. **406.** 1571-73 (Menge) | **1877.** 524]

— —: Gynäkol. **523.** 502 (Kleinwächter) | **1109.** 868-70 (Martin) | **1580.** 2378 (Baucreisen)

— — u. **Hitschmann:** Taf. f. d. Unterr. in d. Geburtsh. u. Frauenh. **606.** 183 (K.)

— — u. —: F: Tabul. gynaecol. W., Deut. **406.** 399 (Zurhelle) | **818 a.** 1099 (Haker) | **1109.** 21. B. 428 (A Martin, AvRosthorn) | **1574.** 117 (Chrobak) | **1579.** 1573 (Fraenkel) | **1580.** 765 (Wiener)

Schaudbauer: Anl. z. techn. Kopfrechn. Brünn, Winiker. **439 b.** 549 (Hze.) [01-03. **1234.** 136-37 (BDeubler)]

Scheeben, MJ: Hdb. d. kathol. Dogmatik. Freib., Herder]

Scheel, W: D. alte Bamberger Strafrecht. B., Vahlen 03. **886.** Nr. 3, 4 (GEhrismann)

— —: Dtschs. Leseb. f. höh. Lehranstalt. B., 04. **875.** 84. H. 119 (RWindel)

— —: Joh. Frh. zu Schwarzenberg. B., Guttentag 05. **707a.** 685-86 (AGötze) | **1292.** Nr. 9 (HKappelmann)

Scheer, W: Verwendg. d. Kohärers. Düss., Greifsw. 04. **213.** 102 (KU.)

Scheferzik, H: D. log. Aufbau d. l. philipp. Rede d. Demosthenes. Troppau, 05. **1586.** Nr. 47 (HD.)

Scheffel, K: Kaufmänn. Redewendgn., stenogr. dargest. Wolfenb., Heckner 05. **837.** 333-34 (Fu.)

Scheffer, H, **Thierack** u. M.**Eschner:** Zentralorgan f. Lehru. Lernmittel. **145.** 374 (HServus)

— Th, u. G.**Zieler:** Dtschr. Universitätskalender. I. L., Scheffer 04. **1289.** Nr. 8, 17 [Nr. 24 (JNeuwirth)]

— Th.v: Rom III. Umgebg. S., Union 03. **882.** XIII.]

— W: Anl. z. Stereoskop. B., Schmidt 04. **45.** Lit. 4 (B.) | **214.** Nr. 85 (rt.) | **439a.** 32 | **1844.** 41 (König)

Scheffer-Boichorst, P: Gesamm. Schrift. I, II. B., Ebering 03 05. **889.** Nr. 41 (Brandi)

Scheffers, G: Anwendg. d. Differential- u. Integralrechng. auf Geometrie. I., II. L., Veit 01/02. **59.** 308-21 (EMüller)

Scheffler: Konst. Meunier. **1104.** 343-45 (RvEngelhard)

— K: D. mod. Malerei u. Plastik. B., Simion 04. **882.** Nr. 19 (JNeuwirth) | **1178.** März 459 (PRi-)

Scheftelowitz, J: Arisches i. Alt. Testam. II. Tl. B., Calvary 03. **1585.** 24. B. Nr. 52 (FJusti)

Schegimann, AM: Gesch. d. Säkularisat. i. rechtsrhein. Bayern. III. Reg., Habbel 04. **68.** 384 (JHöller) [ler)]

Scheibe, W: Heilanz.v.Moorb. Steoen. **1251.** 292-?; (Winck-]

Scheibner, S: Mechan. Sicherheitsstellwerke. B., S.-V 04. **1189.** 67 (W-e.)

Scheid, K: Chem. Experimentierbuch f. Knab. L., Tenbu. 04. **145.** 542 (WBrüsch) | **1135.** 631-34 (EZimmermann). **1173** 279 (BLandsberg) | **1790.** 315 (Ohmann)

Scheiffell(?), M: Gallertkrebs d. Brustdrüse. M., U. 04 **406.** 634

Scheil, V: Susa-Ausgrabgn. **890.** 380-98 (Winckler)

Schein, JH: Werke, h. APrüfer. L., Breitk. & Härt. **215.** 125 (ASmolian) | **1344.** 57-69 (WNiemann)

— Johllern: Sämtl. Werke, h. APrüfer. Ebd., 04. **1344.** 65-69 (WNiemann) | **1764.** 384-87 (RWustmann)

Scheindler, A: Kleine latein. Sprachlehre f. Dtsche. W., Tempsky 03. **1800.** 357 (GVogrinz)

— —: Vhdlgn. d. 2. Konferenz d. Direktor. d. Mittelschul. i. Erzherzogt. Oesterr. I. W., Holder 05. **1064.** 454 (GHergel)

Scheiner: Bau d. Weltalls. **1065.** 41 | **1584.** 317

Scheinpflug, Th: Oesterr. Versuche, Drachenphotogramme kartograph. z. verwert. u. d. bish. Resultate. W., S.-V. 03. **882.** Nr. 7 (RPScharfen)

— —: Himanf gen. Jerusal. **1063.** 276 (RV.)

Scheiwiler, A.v: Elemente d. Eucharistie. Mainz, Kirchheim 03. **694.** 215 (ChBaur) | **1394.** 356 (-ag.)

Schelenz, H: Gesch. d. Pharmazie. B., Springer 04. **125.** 101-3 (GSteinhausen) | **185.** 16 (Pagel) | **214.** Nr. 6, S. 43-45 (ERoth) | **294.** 435 | **439a.** 179 (E.) | **821.** 13 (B.) | **1009.** 88-89 (Kobert) | **1558.** 169-74 (ERoth) | **1573.** 404 (Pagel). **1579.** 236 (Lewin) | **1580.** 519 (Huber) | **1751.** 367 (Gottschalk) [**600.** Nr. 23, 24 (JSchulte)]

Schell: Apologie d. Christentums. Pad., Schöningh 02. 05.]

— H: kulturgesch. Bdtr. d. gross. Weltreligionen. M., StBernhard's V. 05. **882.** Nr. 18 (JZeller) | **1264.** 570 (HKoch) [Titius)]

— —: D. Christent. Christ. M., Abt 02. **1294.** 21 (A)

— —: D. Gottesglaube u. d. naturwissensch. Welterkenntnis. 3. A. Bamberg, Schmidt 04. **882.** Nr. 13 (Seydl). **1584.** 301

— —: D. Todsünde. **882.** Nr. 18 (WKoch)

Schellberg, W: Untersuchg. d. Märchens „Gockel, Hinkel u. Gackeleia" u. des „Tagebuchs d. Alraune" v. Chem. Brentano. Diss. Essen, Voss 03. **889.** Nr. 11 (MMorris) [Kleuger 03. **1371.** 39 (SSchwarz)]

Schelle, H: Grammat. d. dtschn. Spr. f. Ausländer. L.,

Schellenberg, EL: Aus Leben u. Einsamk. L., Wigand. **214.** Nr. 84, S. 61 (WArminius)

Schellenberger, G: Eisenbetontabellen f. Platten u. Unterzüge. B., V. d. Tonindustriezig. 05. **206.** 388 (Liebmann). **1567.** 798 (CH.) | **1711b.** 127 (Daub)

— O: D. Landwirts Naturwissensch. 2. A. L., Voigt 06. **1427.** 238-40) **1876.** 899

Scheller, A: Beeinflussg. d. Seele i. Predigt u. Unterr. L., Strübig 03. **880.** 88-89 (Sommer)

Schellhass, K: Z. Lebensgesch. d. Laurentius Albertus. R., Löscher 05. **661** 854 (NP.) [217-18 (JErskine)]

Schelling, FE: The Queen's Progress. Hougton 04. **703.**]

— —: Eastward Hoe, by Jonson, Chapman a. Marston. Bost., Heath. **703.** 265 (WKeller) [(Waldbnrger)]

— GA: Gesch. d. ev. Landesk. v. St. Gallen. **1831.** 192]

— Hv: Odyssee. 2. A. M., Oldenb. 05. **214.** Nr. 261, S. 274 (OH.) [Königsberg, Koch 05. **585.** 227 (rz.)]

Schellwien, E: Geolog. Bilder v. d. samländ. Küste.]

Schematismus d. Militär- u. Marinegeistlichk. u. Ausweis d. Militär- u. Marinematrikeln. W., S.-V. 05. **882.** Nr. 2 (Frh vHelfert) | **1380.** II. 135 (V.)

Schenck, F, u. A.**Gürber:** Leitf. d. Physiol. d. Mensch. **185.** 87 (Pagel) | **717.** 286. B. 102 (Garten) | **1281.** 764 (Durig) | **1579.** 193 (Boruttau) | **1798.** 39. B. (Piper)

— HJ: Pflanzengeogr. d. subantarkt. Inseln. **1635.** 491

Digitized by Google

Schenk u. Maigatter: Dtsche. Gesch. bis z. westfäl. Frieden. L., Teubn 05. **1741.** 261 (Schmitz-Mancy)
— J: Festigkeitsberechng. grösser. Drehstrommaschinen. Ebd., 03. **133.** 176-78 (HLansenmann) | **1741.** 136 (Holzmüller)
— K: Lehrb. d. Geschichte, h. Koch. Ebd., 04. **145.** 463 (Cuers) | **591.** 199 (CPnape) | **707 b.** 128 (HGroszmann). **1695.** 158-59, 634-36 (AHeimann) | **1748.** 289 (HStich)
— L: Missed labour u. Uebertragg. Ma., 03. **406.** 340
— P: Gebr. u. Missbr. d. Alkoh. i. d. Med. **36.** 67 (?)
(Flade) | **434.** 134 | **451.** 318 | **717.** 286. B. 105 (Woltemas). **906.** 53 (S.-A.) | **1550a.** 135 | **1574.** 170 | **1866.** 103 (L.)
— R: Kristallin. Flüssigkeit. L., Engelm 05. **213.** 1103 (FP.) | **439a.** 351 (Wegscheider) | **1644.** 1469 (Kubierschky) | **1647.** 53. B. 126 (Ostwald) | **1659.** 415 (Abegg)
— —: Radioakt. Eigenschaft. d. Luft, d. Bodens u. d. Wassers in u. um Halle H., Kaemmerer 04. **889.** Nr. 39 (JStark)
— R: Lehrb. d. Gesch. f. höh. Lehranstalt. Ebd. **1797.** 61 (Viemann) [Gerold 04. **1064.** 168 (JDorsch)]
Schenkl, K: Chrestomathie aus Xenophon. 13. A. W., | — —: Griech. Elementarb. 19. A., h. HSchenkl, FWeigel. W., Tempsky 05. **1800.** 626 | **1289.** Nr. 6 (FAdami)
Scheppig, R: D. Cao-Säule v. Kap. Cross. **1009.** 372 (Günther)
Scherbel, S: Jüd. Aerzte. **342.** 441 (Lofer) | **414.** 1269 (Groher) | **828.** 343 (Th.) | **906.** 953 (Prenss) | **1219.** 856
Scherer: Gewerbeordng. **1241.** 54 (Müller) [Steinacker)]
— C: Elfenbeinplastik seit d. Renaiss. **895.** IX. 69-70]
— —: Codices Bonifatiani i. d. Landesbiblioth. zu Fulda. Fulda, Aktiendruck. 05. **661.** 786-88 (JRübsam) | **1376.** 570-72 (StBeissel)
— JP: Gesch. d. Heilig-Geistspitals. Villing., Frick 97. **471.** 160
— M: 4. Jahr d. BGB. Erl., Palm & Enke 04. **1239.** 544 (KMeyer)
— —: D. 5 erst. Jahre d. BGB. L., Wigand 05. **214.** Nr. 119 (M-r) | **353.** 92 (P.) | **549.** 353, 50. J. 93 (RM.). **727.** 280 (Pf.) | **1118.** 123 | **1239.** 352 | **1240.** 160 (A.) | **1280.** 256 (K.) | **1808.** 300 (HAltvater)
— R: Kascin. W., Hartleb. **491a.** 646 (KL) | **784.** 264. **911.** 381 | **1256.** 173 | **1644.** 1339 (Mai) | **1753.** 82
— VE: Haftpflicht d. Unternehmers. Bas., Helbing & Lichtenhahn 05. **425.** 25. B. 7 (vFraukenberg) | **800 a.** 23 | **1801.** 419 [(Merk)]
— W: D. 1. Clemensbr. an d. Corinther. **1832.** 122-24]
Scherer-Boccard, ThGraf v: Im Zeichen d. Jakobinermütze. M., Volksschr.-V. 03. **600.** Nr. 19 (FRühle)
Scherf, J: Herzkrkhtn. **1212.** 346 (Leenen)
— Ph: Bruchschäden. **135 a.** 1. 354 (Jaffé)
Scherff, Wv: Gewehr u. Gelände i. heutigen Angriffskampfe. B., Mittler 04. **1129.** 599 (HM.) | **1380.** I. 54 (v MR.), XLVI-XLVIII (AMF.)
Scherg, ThJ: Religiöse Entwicklg. Kaiser Maximilians II. bis z. s. Wahl z. röm. König. Würzb., Bauch 03. **882.** Nr. 4 [04. **406.** 959]
Schergoff, M: Bdtg. d. Schüttelfrost. i. Wochenb. B.,
Scherl, A, u. CLöwe: Lotterie u. Sparkasse, h. CLöwe. B., Pharusv. 04. **1673.** 185
Scherling, Ch: Grundr. d. Experimentalphysik. 6. A., h. HRühlmann. L., Haessel 04. **1695.** 636 (MNath) | **1766.** 377 (Wagner)
Schermann, M: I. pun. Krieg. T., Laupp 05. **829.** 383 (Kottmann) | **887.** Nr. 30 (FMünzer) | **1289.** Nr. 24, S. 559-67 (FLuterbacher) | **1325.** 325 (Kottmann)
— Th: E. Elfapostelmeral od. d. N-Rezension d. „beid. Wege." M., Lentner 03. **891.** Nr. 3 (EvdGoltz) | **1264.** 40 (CHolzhey)
— —: D. Gesch. d. dogmat. Florileg. v. 5.-8. Jhdt. L., Hinrichs 04. **661.** 160-62 (CW.) | **1264.** 445-50 (FDiekamp) | **1639.** 326 (CW.)
— —: Griech. Quell. d. hl. Ambrosius, h. AloisKnöpfler. M., Lentner 02. **889.** Nr. 1 (KHoll)
Scherr, J: Germania. **1065.** 170
Schertel, S: D. Mikroskop. **838 a.** 1. 112
Scheube, B: Krkhtn. d. warm. Länd. 3. A. **389.** Ref. 36. B. 135 (Tautz) | **1099.** 53 (Saalfeld) | **1583.** 1955 (Ullmann) [**1141.** 160 (Aronheim) | **1650.** 374 (Blencke)]
Scheuermann: Lähmgn. i. Anschl. an Fraktur. M., 04 |
Scheumann, KH: Von d. Eroberg. d. Landschaft. Dr., Schürmann. **804 a.** 382 (KHO.)
Scheunert, A: Pantragism. als Syst. d. Weltanschaug. Ilhg., Voss 03. **1384.** 494-504 (WBormann)
Schian, Förster etc.: D. evangel. Kirchen u. d. Staat. Görl., Düffer. **1226.** Nr. 18, Beil. (Lorenz) | **1294.** 122 (Frantz) | **1545.** 423 (HWeizsäcker) [EWMayer)]
— —: Fr. Nietzsche u. d. Christent. Ebd., 02. **1294.** 144]
— —: D. dtsche. Roman seit Goethe. Ebd., 04. **165.** 114. B. 195 (RMM.) | **214.** Nr. 142 (LGeiger) | **412.** Nr. 29 (MP.) | **477.** 1747-49 (MNecker) | **889.** Nr. 33 (RM Werner) [Nr. 23-24 (JSchulte)]
— —: Uns. Christenglaube. Freib., Waetzel 02. **600.**
Schiaparelli, G: Astronomie i. Alt. Testament, tr. W Lüdtke. Giess., Ricker 04. **214.** Nr. 48 (KOertel) | **600.** Nr. 23-24 (ASchulte) | **891.** Nr. 26 (Volz) | **887.** Nr. 50 (†) | **1009.** 106-7 (Günther) | **1283.** Nr. 11 (BABetzinger)
Schick, E: O. J. Bierbaum. B., Schust. & Loeffl. **477.** 1248 (HBeuzmann)
Schickele, G: Angiom d. menschl. Haut. **1876 a.** 162
Schieder, A: Aufsatzunterr. a. psycholog. Grundlage. L., Teubn. 04. **145.** 50 (Söhns)
Schiedsgerichtsordnung d. dtschn. Bühnenschiedsgerichts. B., Kuhz **357 a.** 423-24 (HStümcke)
Schiele, FM: Dtschr. Glaube. L., Dürr 05. **466.** Juni 381 (ThKappstein) | **725.** 121. B. 536-37 (RKabisch). **867.** 503 (Pfeifer) | **1226.** 356 (OVeeck) | **1545.** 380 (R) | **1892.** 234 (G.)
— G: Briefe üb. Landflucht u. Polenfrage. B., Hüpeden & Merzyn. **588.** Nr. 52, S. 738 | **725.** 122. B. 523-30 (Nelson)
Schiemann, Th: Gesch. Russlds. unt. Nikolaus I. I. B., Reimer 04. **588.** Nr. 3, S. 121-32 (EF.) | **986.** 105-8 (J Girgensohn) | **1258.** März 375 (B.) | **1704.** 95. B. 327-28 (HUllmann)
— —: Dtschld. u. d. grosse Politik anno 1904. Ebd., 05. **473.** 160 (EdB.) | **1129.** 136 (EHasse) | **1904.** $^{10}/_{2}$
Schier, R: Im Wald u. Heide. **357.** Beil. 44 | **736.** 65 (Braess)
Schiess, T: Bullinger's Korresp. m. d. Graubünden. **1831.** 65 (vSchulthess-Rechberg)
Schiewelbein, K: F. d. Schule wichtig. französ. Synonyma. Berl., Velh & Klas. 04. **1695.** 419-21 (OJosupeit)
Schiff, E: Erfolge d. Roentgenther. **1099.** 274 (Saalfeld) **1583.** 344 (Freund) [03. **408.** 310 (JPG.)]
— W: Grundr. d. Agrarrechtes. L., Dunck & Humbl.
Schiffahrt d. dtschn. Ströme. **1306.** 306
Schiffahrtskalender f. d. Elbegebiet 1906. Dr.-N., Heinrich. **1632.** 420 (Rägoczy) [143 (F.)]
Schiffel: Konstr. empir. Kubiergsform. W., Frick. **515.**
— A: Gesetz u. Bez. d. Massenfaktor. norm. Fichtenbest. **399.** 339-40 (Schüpfer)
— —: Mitteilgn. a. d. forstl. Versuchswes. Oesterr. W., Frick 04. **1903.** 31-37 (KLaschtowiczka)
— —: Wuchsges. norm. Fichtenbestände. **399.** 334-39 (Schüpfer) | **514.** 89-92 (Müller) | **515.** 51
Schifels: Ges. erst. Religionsunterr. 3. A. Freib., Herder 04. **337.** 13-17 (VEschenlohr)
— J: Palästina. Ebd., 05. **1817.** 287 (EO.) [(JRieder)]
Schiffini, S: Tractatus de Gratia Divina. Ebd. **68.** 219]
— —: Tractatus de Virtutibus infusis. Ebd., 04. **600.** Nr. 11 (WLiese) | **880.** 86 (Grützmacher) | **887.** XXV. Nr. 48 (Zöckler) | **1234.** 392 (GNoggler) | **1292.** 334 (G.). **1376.** 457 | **1832.** 711 (Hurter)
Schiffmann, C: Leitf. d. Wasserbaues. L., Weber. **784.** 280 | **1306.** 233 | **1548.** 299 | **1711 b.** 92 (Ehr.)
— K: Drama u. Theater in Oesterreich ob. d. Enns.

Digitized by Google

bis 1803. Linz, Vereinsmus. Franzisco-Carolinum 05. 477. VIII. 251-52 (PLegband) | 1904. $^{27}/_{1}$. (A. vWeilen)

Schiffner, G: Opfer d. Genuss. Neugersdorf i/S. 1550 a. 197

— L: Erbvertrag nach d. bürg. Gesetzb. f. d. dtsche. Reich. J., Fischer 99. 1794. 425-35 (HKrüger)

Schiffssanatorien, deutsche. 818 a. 766 (Herrmann) | 1835. 468 (Ruhemann) [JSchalscha. 1904. $^{22}/_{1}$. (LBarnay))

Schikowsky, J: Entwickl. d. dtschn. Kirchenkunst. L.,

Schiktanz, M: Hilarius-Fragmente. Bresl., Müller & Seiffert 05. 891. Nr. 24 (AJülicher)

Schilder, S: Agrar. Bevölkerg. in Oesterr. W., Deutick. 1923. 825-27 (StLicht) | 1876. 832 | 1894. V. 137-38 (M Reinitz) | 1904. $^{2}/_{12}$. (H.)

Schiller, H: Palliat. u. Operat. Bdtg. d. Genital-Tuberk. b. Weib. Freib. i/B. 03. 406. 336

Schilgen, Fv: Ges. betr. d. Fischerei. 1677. 538 (Dickel)

Schilksky, J: Käfer Europas. 1866. 207 (Reitter)

Schill: Naturgeschichtsunterr. nach biolog. Grundsätzen. W., Deuticke 690. 85 (WProbst)

—: Theolog. Prinzipienlehre. 2. A., h. v. OWitz. Pad., Schöningh 08. 600. Nr. 23/24 (JSchulte)

—: R: Maturitätsaufgab. a. d. darstell. Geometrie. 1. T. W., Deuticke 04. 1135. 408 (LBuchkremer)

Schiller: Heut. Japan n. d. Christent. Heid., ev. V. 1294. 266 (ASteinmetz) [477. 668-69 (JEttlinger))

— Fr: Dramat. Dichtgn., h. WHeymel. L., Insel-V. 05.

— —: Ausgew. Gedichte. Wiesb., Staadt. 05. 214. Nr. 89 (SS.) [480)

— —: Ausw. a. s. Gedicht., h. PRichter. L., Dürr. 346.

— —: Räuber. Fr., 1781. Faksimile-Neudruck, h. KSchüddekopf. L., Weigel 05. 600. Nr. 13 (EArens)

— —: Wallenstein, h. LFränkel. Bamberg, Buchner. 145. 366-67 (AMennung) [561 (CSchröder))

— —: Wallenstein, h. FUllsperger. L., Freytag 05. 145.

— —: Aesthet. Erzieh., h. AvGleichen-Russwurm. J., Diederichs 05. 215. 217 (RvGottschall)] 477. 1619 (K (Berger) [Neudruck. L., Zeitler 05. 477. 1613 (KBerger))

— —: Avertissement z. Rhein. Thalia v. 11. Nov. 1784.)

— —: W. Tell, h. PStrzemcha. 3. A. L., Freyt. 05. 1695. 608 (WBohme) [Nr. 20 (RBöhme))

— —: Gedichte, h. RWeissenfels. B., Fischer 05. 889.)

— —: Philos. Schrift. u. Gedichte, h. EKühnemann. L., Dürr. 1322. 194-208 (GvRohden) | 1786. 88-91 (Goebel)

— —: Werke. Pad., Schöiungh. 68. 396 (JStoiser) | 600. Nr. 9 (KGomolinsky)

— —: Werke. S., Dtsche. V.-A. 1258. Dez. 378 (B.). 477. 1613 (KBerger) | 1800. 565 | 1538. 567 (Schmidt)

— —: Werke, h. v. OHellinghaus. Frb., Herder 05. 600. Nr. 23/24 (EArens) | 1079. 382 (RW.) [382 (OLyon))

— —: Werke, h. JRichter etc. Dr., Köhler 05. 1657.

— —: Sämtl. Werke, h. RFester. S., Cotta. 477. 1028 (JEttlinger)) | 1135. 322 (AMatthias) | 1538. 499 (Schmidt). 1704. 474 ff (Varrentrapp)

— —: Sämtl. Werke, h. EvdHellen. S., Cotta 04/05. 477. 1612 (KBerger) | 412. Nr. 32 (MKoch) | 600. Nr. 13 (EArens) | 889. Nr. 1 (JMinor) | 1271. Juni. 460 (RWeissenfels) | 1325. 271-72 (WMartens) | 1345. 81 (WMartens)

— —: Sämtl. Werke. Säkul.-Ausg. Ebd. 412. Nr. 32 (MKoch). 882. Nr. 10 | 1904. $^{13}/_{3}$.

Schiller-Bildnisse. B., Photogr. Gesellsch. 05. 318 b. 31 (H Grosser) | 893. 107-9 (HGrosse)

Schillerbuch. 11—20. Taus. Hbg., Dtsche. Dicht.-Ged.-Stiftg. 05. 477. 1618 (KBerger)

—, Marbacher. S., Cotta 05. 58. 16 (M.) | 215. 161 (Rv Gottschall) | 357. 110 | 412. Nr. 6 (MKoch) | 477. 1102-3 (KBerger) | 487. 190-91 (GSüss)) | 600. Nr. 13 (EArens). 707 a. 462 (WNestle) | 1271. Juni. 460 (RWeissenfels). 1538. 425-28 (ALohr)

Schiller-Galerie dtschr. Bühnen. B., Neue Photogr. Gesellsch. 05. 378. S. J. 263-64 (HStümcke)

Schiller-Nummer d. Mannheimer Geschichtsblätter. Mannh., Haas 05. 477. 1617 (KBerger)

Schiller-Reden, gehalt. v. Jak. Grimm, L. Doederlein u. a. Ulm, Kerler 05. 412. Nr. 25 (MKoch) | 477. 1110 (KBerger) | 600. Nr. 13 (EArens) | 215. 161 (RvGottschall)

Schiller, H: Lehrb. d. Gesch. d. Pädagogik. 4. A. L., Reisland 04. 590. 793 (HSteinberg) | 875. 84. H. 115 (WFries)

— K: Hdb. d. dtschn. Sprache. W., Hartleben. 590. 455 (EArens) | 690. 214 (JMeyer) | 873. 13 (v.) | 1065. 20 (CH.) | 1065. 170 (st.) | 1093. 163 | 1696. 420-22 (JJanko). 1741. 259 | 1799. 233-34 (HStöckel)

— R: Aufgabensammlg. f. kaufmänn. Arithmetik. 6. A. W., Pichler 05. 404. 563 (EGleisberg) [Keilhack))

— W: Geol. Unters. i. östl. Unterengadin. 400. 417)

— —: Rehabilit. Verurteilter i. schweiz. Recht. Z., Schulthess 05. 44 b. 543 | 1881. 26 (Hlgr.)

Schilling: Zahnpfl. i. d. Schule. 451. 775

— F: Anwendg. d. darstell. Geometrie. L., Teubn. 04. 753. 140-41 (FSchilling) | 1647. 52. B. 381 (Ostwald). 1741. 401 (Holzmüller)

— —: Comp. d. ärztl. Techn. 434. 983 (Lohnstein). 451. 976 | 906a. 648 | 1251. 471 (vBoltenstern)

— —: Erkrkgn. d. Wurmforts 342 212 (L.) | 405. 156 (Neutra) | 448. 183 | 517. 122 (Freyhan) | 828. 79 (Hls.). 930. 888 | 1211. 166 (Plaut) | 1212. 58 (Leenen) | 1251. 92 (Romeick | 1575. 203 (Lücke) | 1835. 477 (Marcuse)

— —: Gallensteinkrkht. 185. 374 (Pagel) | 405. 443 (Neutra) | 434. 834 | 1099. 157 (Esch) | 1877. 558 (L.)

— —: Hyg. u. Diätet. d. Darmes. 405. 47 (Klink)

— —: D. pept. Magengeschwür. 523. 563 (Sommer). 1212. 664 (Perutz) | 1251. 413 (Winckelmann)

— —: Nomographie v. M. d'Ocagne. L., Teubn. 00. 133.)

— —: Krkht. d. Speiseröhre. 1583. 1642 [172 (RHaussner)

— L: Quaestiones rhetoricae selectae. Ebd., 03. 1585. Nr. 1 (HChammer)

— S: Grundr. d. Naturgesch. 1288. 310 (Klautzsch)

— —: Kleine Schulnaturgesch., h. RWaeber. Bresl., Hirt 03/04. 355. 110 (FHöck) | 690. 102 (AHaefls)

— T: Taschenb. d. phys.-diät. Heilmeth. 523. 560 (Schmey)

Schillings, CG: Mit Blitzlicht u. Büchse. L., Voigtländer 05. 331. 376 (HStadler) | 393. 464 (P.) | 399. 228-29 (Fürst) | 536. 89-91 (Böttcher) | 821. 58 (vWissmann). 838 a. 86 | 1083. 67-68 (ELe.) | 1132. 189-91 (WSchuster). 1139. 334 (AKoch) | 1171a. 350 (Völler) | 1205. 64 (OMaas). 1288. 234 (Lampert) | 1323. 386-88 | 1547. 159 (N.) | 1551. April 147-50 (l.) | 1584. 60 (Heinroth) | 1766. 387-88 (Brandes)

Schimmer, KE: Alt- u. Neu-Wien. 439a. 8 (E.)

Schimpff, v: D. 12. Korps i. Kriege 1870/71. Dr., Damm 05. 913 b. 136 [210. 336 (FrE.) | 575. 454 (H.))

— G: Trägertabelle. M., Oldenb. 05. 111. 1521 (Sch.))

Schindele, St: Reste dtschn. Volkst. südl. d. Alpen. K., Bachem 04. 157. 887-88 (Traeger) | 585. 87. B. 401 (RA.). 1283. Nr. 4 (LNeumann)

Schindler, FM: Stellg. d. theolog. Fakultät. i. Organism. d. Univers. W., Braumüller 04. 68. 198 (d.) | 467a. Nr. 11, S. 25 (Harpf) | 882. Nr. 20 (Hilgenreiner) | 1283. Nr. 6 (Schanz) | 1906. $^{27}/_{12}$.

— H: Tab. Augenstörgn. 1876a. 267 (Landolt)

— —: Hippolog. Frag. u. Antworten. W., Seidel 03. 1190. 69. B. LII (RWurzel vHohentanu)

— R: Gewerbl. Fortbildgswes. i. Oesterr. W., Hölder 04. 1906. $^{20}/_{10}$. (LFleischner)

Schinz u. Keller: Flora d. Schweiz. 394. 237 (Rikli) | 499. 252 | 712. 36. B. 30 | 1634. 91, 173 (Knencker) | 1635. 328, 410 | 1864. 344-45 (Maillefer) [05. 200. 326 (Schimpff))

Schipfer, A: Preuss.-dtsche. Eisenbahnfrag. B., Simion)

Schirmacher, K: Frauenarbeit i. Hause. L., FDietrich 05. 520. 70 | 1524. 444 (H.) | 1823. 669 (vRohden). [Weiteres v. Verlag zu erfragen]

— —: Mod. Frauenbewegg. L., Teubn. 05. 145. 487 (L Freytag) | 520. 117 | 521. XIII. 58 | 600. Nr. 5 (HRost). 889. Nr. 8 (ASalomon) | 1105. 190 | 1598. Nr. 25, S. 828-29 (ThSchlesinger-Eckstein)

Schirmeisen, K: Entstehgszeit d. german. Göttergestalt.

Digitized by Google

Brünn, Winiker 04. **214.** Nr. 156 (ASonntag) | **882.** Nr. 15 (HObermaier) [F.Riedland 04. **986.** 14-15]

Schirmer: Beitr. z. Gesch. Kaiser Friedrichs II. Progr.] — Fr: D. Treffen v. Blumenau-Pressburg 1866. W., Seidel & S. 04. **710.** 238 (F.) | **929.** 762-63 (-d-) | **1380.** 5 (-ps.)

— K: Gottesdienstl. Einrichtgn. d. evangel. Kirche. 2. A. B, Reuth. & Reich. 04. **1695.** 23 (RNiemann) | **1809.** 17. J. 79-81 (Krebs) [63 (Axenfeld)]

— O: Mikr. Anat. u. Phys. d. Tränenorg. **1073.** I. 261-]

— W: Behüt Dich Gott. **1263.** 12. J. 527 (WH.)

Schirrmeister, G: D. Jürgerl. Recht Englands. B., Heymann 05. **1898.** 56. B. 622-24 (Keyssner)

Schiwietz, F: Morgenländ. Möncht. I. Mainz, Kirchheim 04. **68.** 160 (ChBaur) | **694.** 19. B. 377-79 (GMLöhr). **891.** Nr. 3 (E.v.dGoltz) | **1264.** 413-15 (HKoch) | **1283.** Nr. 1 (FXFunk) | **1376.** 68. B. 109 | **1724.** 3. F. XIV. 438 (EFr.)

Schkopp, E.v: Kameruner Skizzen. B., Winckelm. 05. **214.** Nr. 231 (HHesse) | **412.** Nr. 50 | **585.** 338

Schlacht b. Adua, a. d. Memoir. Baratiers, h. AVeltzé. W., Seidel 04. **929.** 102 (FW.)

— bei Mukden. B., Mittler. **1380.** 167 (Scriptor)

— P: Chir. Bhdlg. d. Haemorrhoid. Köln., Gräfe & Unzer. **396.** 1130 (Moser) | **517.** 910 (Kayser) | **1212.** 601 (Leenen) | **1251.** 453 (Dreyer) | **1579.** 1516 (Stettiner)

Schlaf, J: D. Kleine. S., Juncker. **202.** 304-5 (KWFritsch)

— —: Walt. Whitman. B., Schust. & Loeffl. **477.** 1183 (RMMeyer) [(vHanstein)]

Schlag, F: Dompfaff. 5. A. Magd. Creutz. **1288.** 130]

Schläger, F: Schillerworte Giess., Ricker 05. **357.** 175. **477.** 1618 (KBerger) | **1695.** 497 (JSchmidt)

Schlager, M: Heer- u. Kriegsflotte. II. B., Springer 04. **169.** 286-88 (Endres)

— P: Beitr. z. Gesch. d. Köln. Franziskanerordensprov. K., Bachem 04. **68.** 223 (Luttenberger) | **1234.** 645 (F.). **1264.** 237 (JLinneborn) | **1342.** 434 | **1394.** 162 (-ng)

Schlagintweit, M: Kongostaat. **1407.** 220

Schlags, W: Geometr. Aufgaben üb. d. Dreieck. Freib., Herder 04. **1426.** 111 (JBraun) | **1695.** 313 (AKallius). **1741.** 333 | **1800.** 362 (KKraus) [Beil. (AWestphal)]

Schlaikjer: „Berliner Kämpfer". M., Callwey. **622.** Nr. 14]

Schläpfer, R: Naturw. Repetitorium. 2. A. Davos, Richter 03. **1135.** 56 (KPetzold) | **1749.** 35. J. 548-52 (KWeise). **1799.** 159 (EDüll)

Schlapp, O: Kants Lehre v. Genie u. d. Entstehg. d. Kritik d. Urteilskraft. Gött., 01. **803.** 185-90 (PMenzer)

Schlatter, A: Briefe an Timotheus u. Titus. S., Vereinsb. 04. **880.** 333 (Höhne) [**880.** 218 (Barth)]

— —: Christus u. d. Christent Gut., Bertelsm. 04.]

— —: Jesu Doctrin. Ebd., 04. **880.** 119 (Kögel)

— —: Jesu Gottheit u. d. Kreuz. Ebd., 01. **1294.** 395 (ATitius)

— —: D. neugef. Stück d. Sirach. **1571a.** 7, 11, 15

Schlauch, G: Sachsen im Sprichwort. L., Schönfeld 05. **412.** Nr. 40 | **585.** 88. B. 289 (A.)

Schlecht, J: Andrea Zamometic u. d. Basler Konzilsvers. v. J. 1782. I. Pad., Schöningh 03. **600.** Nr. 21 (LSchmitz-Kallenberg) | **891.** Nr. 16 (Haller) [(Nosske)]

— P: Chir. Krkht. d. Haemorrhoiden. **1649.** 79. B. 612]

Schlee, P: Schulübgn. in d. element. Astronomie. L., Teubn. 03. **145.** 89 (HThieme) | **1800.** 480 (Nagele)

Schlegel, E: Präparation. f. Kirchenlied. u. Psalm. Langens., Beyer & S. 04. **318.** Beil. 46 (GGille)

— —: Reform d. Heilkde. durch d. Herrn Hahnem **1009.** 11. 404 (Sudhoff) [Nr. 82, S. 45-46 (WMichel)]

— F: Fragmente, h. FvdLeyen. J., Diederichs 04. **214.**]

— —: Fragmente u. Ideen, h. FDeibel. M., Pieper 05. **530.** 512 (FBlei) [**1800.** 574 (AB.)]

— —: Kurzer Ueberbl. üb. d. geschichtl. Entwicklg.]

— Fr: Seine prosaisch. Jugendschrift., h. JMiner. 2. A. W., Konegen 06. **1894.** V. 321 (Minor)

— M: Rotzbekpfg. u. Malleinprobe b. Pferd. **389.** Ref. 160-65 (Carl) | **428.** 322-24 (Schnürer) | **1100.** 526-28 (Fröhner) | **1139.** 382 (AlKoch) | **1297.** 461 (Kug.) | **1500.** 710 (Graber) | **1837.** 316 (Kümmer) | **1847.** 412

Schlegelberger, F: Zurückbehaltger. J., Fischer 04. **425.** 324-26 (Kisch) | **1292.** Nr. 6 (SSchulzenstein)

Schlegimann, AM: Gesch. d. Säkularisat. i. rechtsrhein. Bayern. Reg., Habbel 04. **1376.** 99

Schleichert, F: Anleitg. zu botan. Beobachtgn. Langens., Beyer. **1782.** 185 (RK.)

— —: Beitr. z. Methodik d. botan. Unterr. L., Teubn. 03. **1741.** XVII. 136 (JXorreuberg)

Schleiermacher's Dialektik, h. JHalpern. B., Mayer & Müller 03. **412.** Nr. 3 (Rehn.)

Schleifenbaum, F: Begriff u. Bedeutg. d. gegenw. rechtswidrigen Angriffs in § 227 BGB. Bresl., Schletter. **425.** XXIV. 76-77 (Biermann)

Schleiniger, N: Grundzüge d. Beredtsamk., h. KRache, Freib., Herd. 05. **804.** 3. F. 31. B. 397 (*o.*) | **891.** Nr. 17 (EChrAchelis) [**357 d.** 37 (GJKern)]

Schleinitz, O.v: G. F. Watts. L., Velh. & Klas. 04.]

Schleippmann: Bienenmeister. **1876.** 226

Schleissner, F: Sprache u. Sprachstörgn. **1162.** 287

Schlemmer, G: Entstehg. d. Fettes aus Eiweiss i. tier. Organ. Gö., 03. **426.** 180

Schlenz, J: Religiöse Vorträge. Reichenberg, S.-V. 05. (Loeb) [**68.** 258 (WJPeuker)

Schlesinger u. **Joseph:** D. neue Berl. Krankentransportwes. **1813.** 88

— H: Indik. z. chir. Eingr. b. inn. Erkrkgn. **342.** 51 (vS.) | **396.** 61, 550, 598 (WvBrunn) | **405.** 638 (Zesas). 588 (Laspeyres) | **414.** 659 (Gröber) | **450.** 55 (Seitz) | **717.** 267, 287. II. 111 (Wagner) | **906.** 624 (Kuhnemann) | **930.** 11, 271 | **1212.** 728 (Perutz) | **1574.** 550 (Teleky) | **1575.** 586 (S.) | **1580.** 1011 (Krecke) | **1583.** 960 (Zappert). **1649.** 78. B. 302 (Baum) | **1877.** 113 (S.) | **1579.** 925 (Fürbringer)

— J: Energismus. B., Siegismund 01 **1508.** 285 (LRauschenbach) [(GHeinrich)]

— —: Sprache in d. mathem. Schulbüchern. **1426.** 63]

— L: Theorie d. Differentialgleichg. m. e. unabhängigen Variabeln. 2. A. L., Göschen 04. **889.** Nr. 20 (GLandsberg) | **1090.** 38 (Hahn) | **1880.** 52

Schlettwein. C: Hererouaufstand, was hat ihn verursacht u. was lehrt er uns? Wismar, Bartholdi 05. **357a.** 453 (ONeurath) | **821.** 7 (WL) | **1194.** 513 | **1905.** $^3/_8$ (C.Z.)

Schlich: Manual of forestry. **399.** 159 (Mayr) | **514.** 342-43 (Thaler) [68. B. 562-63 (AStockmann)]

— Frhr.v: Erstklass. Menschen. W., Konegen. **1376.**]

Schlicher, JJ: The moods of indirect quotat Ballin., 05, **1586.** Nr. 42 (HBiase)

Schlichtegroll, C: Bestie i. Weib. **1009.** 136

Schlick, M: Reflex. d. Lichts. Diss. 04. **213.** 93-95 (KU.)

Schlieckmann, E: Westfäl. bemerk. Bäume. **394.** 98. B. 365 (Wangerin) | **514.** 200 (E.) | **1677.** 672 | **1768.** 48 (Tubeuf) [336]

Schlieper, W: Kephalhaematoma neonator. Gr., 03. **406.**]

Schlipf: Pop. Hdb. d. Landwirtsch. B., Parey 05. **911.** 205 | **1427.** 94 | **1560.** 161 | **1564.** 268 | **1842.** 581-82 (Mikulanz) | **1876.** 526

Schlippe, P: Physik. Unters. b. d. Anwendg. d. Magenschlauches. Heidel. d. Winter, 03. **1835.** 289 (Loeb)

Schliss, H: Ursach. d. Idiotie. **417.** 359 (Gaupp)

Schloegl, N: Canticum Canticorum. W., Mayer & Co. 04. **891.** Nr. 16 (MLöhr)

— PN: Bücher Samuels. W., Mayer 04. **68.** 126 (J Döller), 157-59 (Entg. d. Verf.), 159 (JDöller), 350 (E Heger) | **891.** Nr. 16 (MLöhr) | **1233.** 114-16 (Vetter). **1631.** 189-90 (Selbst)

Schlömilch's Hdb. d. Mathemat. 2. A., h. RHenke, R Heger 1. L., Barth 04. **133.** 296-99, do. II. 1. T. Ebd., 04. **8.** 299 (MSimon), III. 2. T. **412.** Nr. 6 (E-l) | **1205.** 87 (EHammer) | **1748.** 112 (KDoehlemann)

— O: 5 stell. logarithm. u. trigonometr. Tafeln. 5. A

Digitized by Google

Br., Vieweg 04. **404.** 131 (Kutschera) | **1696.** 957 (JG Wallentin) | **1880.** 51 (FBergmann)

Schlömilch, O: Uebgsbuch z. Stud. d. höh. Analys. L., Teubn. 04. **340 a.** 40 (Lietzmann) | **753.** 141 (ENaetsch). **1584.** 79 (Körber) | **1741.** 267 (Holzmüller)

Schloms, E: Schnittholzberechng. **515.** 377 (F.)

Schlösser: D. amerikan. Obstind. **1560.** 329

Schlosser, A: Rechenübgn. f. Fortbildgsschul., h. R Felgner. Dr., Huhle 05. **690.** 139 (AHaeffs)

Schlossmann, S: In iure cessio u. Mancipatio. Kiel, Lips. & Tisch. 04. **889** Nr. 34 (MConrat [Cohn])

— —: Irrtum üb. wesentl. Eigenschaft. d. Person u. d. Sache n. d. BGB. **1292.** Nr. 3 (Grah) [93 (Binder.)]

— —: Lehre v. d. Stellvertretg. L., Deichert. **1504.** 347-[

— —: Lites contestatio. Ebd., 05. **44 b.** 75 | **412.** Nr. 43. **1292.** Nr. 5 (Oertmann) | **1805.** 541-49 (HKrüger)

— —: Nexum. Ebd., 04. **882.** Nr 12 (RvMayr)

— —: Altröm. Schuldrecht u. Schuldverfahr. Ebd., 04. **882.** Nr. 12 (RvMayr) | **1289.** Nr. 1 (OWackermann)

Schlotke, J: Kegelschnitte. **1090 a.** 50 (Sch.)

Schlott: Gerichtsherr d. Militärstrafgerichtsordng. u. s. Berater. B., Eisenschmidt. **1186.** 696 (D.)

Schlumberger, G: L'epopée byzantine à la fin du X. siecle. P., Hachette & Cie. 05. **214.** Nr. 79, S. 20-22 (Thürseger) | **986.** 290-93 (FHirsch) | **1639.** 653-57 (F Hirsch)

Schlunk, M: F. Coillard u. d. Mission a. ob. Sambesi. Gütt., Bertelsm. 05. **880.** 63 (Gehring) | **1137 a.** 197 (ER.). **1205.** 96 (RGrundemann)

Schlüter, O: Siedelgn. i. nordöstl. Thüringen. B., Costenoble 03. **719.** 3. F. 29. B. 403-5 (Ule) | **889.** Nr. 6 (E Hahn) | **975.** 144 (Gerbing) | **1817.** 283-84 (Kahle)

— R: Anlage z. Tuberk. **414.** 328 (Jessen) | **420.** 254 (Walz) | **517.** 122 (Sobotta) | **818 a.** 843 (Hamel) | **906.** 341 (Schröder) | **1121.** 62 (Czerny) | **1221.** 2141-42 (Ullmann). **1279.** 1202 (Bassenge) | **1268.** 551 | **1500.** 435-36 (Pickert). **1573.** 1426 | **1575.** 149 | **1582.** 19 (Adler) | **1583.** 2461

Schmalfuss, G: Stellg. u. Aufg. d. Ammenuntersuchgs.-arzt. **805.** 214 (Sommer) | **1221.** 178 (Keller) | **1500.** 729 (Koblanck) | **1243.** 279 (BP.)

Schmalholz, A: Bhdlg. d. Aborts. **1876 a.** 242

Schmalz, R: Atlas d. Anat. d. Pferdes. **172.** 212 | **428.** 259 (Postolka) | **1100.** 16. B. 569 (Fröhner) | **1589.** 384 (de Bruin) | **1847** 410

Schmarsow, A: Grundbegriffe d. Kunstwissensch. L., Teubn. 05. **214.** 570-72 (RCorwegh) | **1741.** 17. J. 25 (J Quandt)

— —: Kuppelraum v. Santa Constanza in Rom u. d. Lichtgad. altchristl. Basilisk. L., 04. **1639.** 725 (JS.). **1890.** 113-14 (RFrh.vLichtenberg)

— —: Uns. Vhltn. zu d. bild. Kunst. L., Teubn. 03. **590.** 493-95 (JFranke) | **690.** 171-73 (FKuhlmann) | **829.** 108-9 (Weizsäcker) | **1135.** 267-68 (PBrandt)

— —: Oberrhein. Malerei u. ihre Nachbarn. L., Teubn. 03. **1735.** 17. J. 62 (T.)

Schmatolla, E: Generator-Gasfeuerg. **439.** 1306

Schmauss, J: Aufänge d. Gesch. d. Franken. Pr., Bamberg 02/03. **986.** 8-9 (FHirsch)

Schmedding, A: Ges. betr. Bekfg. anst. Krkhtn. Münst., Aschend. 05. **403.** 402 (Sch.) | **600.** Nr. 22 (JAMeyer). **1212.** 764 | **1587.** 320 (Meyer) | **1751** 818 (Meyer) | **1692.** 479 (EG.)

— u. **Tourneau:** Kommentar zu d. Gesetze betr. d. Erhebung v. Kirchensteuern. Pad., Schöningh 05. **123.** 814 (Heiner) | **1342.** 575-76 (ABertram) | **1494.** 126 (v (Doemming)

Schmeding, G: Matière grammaticale etc. Dr., Koch 02. **1680 b.** 265 (ASturmfels)

Schmeer, W: Graph. Rohrbest. mth. **546.** 7. J. 367 (N.)

Schmehl: Aufgab. aus d. analyt. Geometrie d. Ebene. Giess., Roth 04. **590.** 425 (HMenzel) | **690.** 145 (AHaeffs). **1090.** 36 (Alth)

—: Elemente d. sphär. Astron. **1584.** 685 (Körber)

Schmehl, Ch: Rechn. m. ganz. Zahleu etc. Giess., Roth 04 u. 05. **1325.** 183 (HBuch) [477 (FSchleicher)]

Schmeil: Wandtaf. f. d. botan. Unterr. S., Nägele. **1173.**

— O: Leitfad. d. Botanik. W., Pichlers W. u. S. 05. **882.** Nr. 16 (CRothe) | **1173.** 565 (KRothe) | **1387.** 302-4 (EKotte) | **1800.** 689-90 (KRothe)

— —: Lehrb. d. Zoologie. S., Nägele. **1173.** 326 (Kükenthal) | **1665.** 144 (Schröder) • [Noack)]

— —: Lehrb. d. Botanik. 10. Aufl. Ebd. **1325.** 328 (F)

— — u. WB.**Schmidt:** Sammlg. naturwiss.-pädagog. Abhdlgn. L., Teubn. 04 05. **145.** 46 (FHöck)

Schmelzer, F: Tarifgemeinsch. L., Deich. **363.** 230 (S.-A.). **1823.** 755 (FSchmelzer)

Schmerber, H: Schlange d. Paradieses. Str., Heitz 05. **412.** Nr. 49 (VS.) | **889.** Nr. 44 (JSauer)

Schmid: Landleben. **1564.** 796

— B: Grundlinien d. Patrologie. 6. A. Freib., Herder 04. **68.** 225 (JHöller) | **600.** Nr. 13 (AKranich) | **882.** Nr. 4 (Hilgenreiner) | **887.** XXV. Nr. 46 (Walter) | **1264.** 139 (ANaegle)

— —: Lehrb. d. Mineralogie. Essling., Schreiber 04. **355.** 43 (FHöck) | **412.** Nr. 34 (SA.) | **416.** 216-17 (Bauer). **1173.** 135 (KScheid) | **1288.** 321 (Klautzsch) | **1345.** 87 (J Ruska) | **1426.** 18 (WSchoenichen) | **1584.** 125-26 (Dahms). **1741.** 198 (JNorrenberg) | **1749.** 42, 292 (Löwenhardt). **1790.** 315 (Oumann)

— —: Leidfad. d. Mineralogie u. Geologie. Ebd. 03. **882.** Nr. 11 (CRothe) | **1741.** 236 (Dahms) | **1800.** 362 (K)

— Cv: Schlacht v. Spichern. **1731.** 296 [Rothe)]

— D: George Farquhar. W., Braumüll. 04. **1383.** 311-14 (FLindner)

— E.v: D. franz. Generalstabswerk 1870. B., Luckhardt 04. **710.** 117 (Kunz) | **912.** 27 (vF-r.) | **913 b.** 353 (vF-r.). **929.** 194-95, 856-58 (-d-) | **1190.** LXXI. S. XXIV (-r.) **1904.**

— —: Schlacht bei Spichern. Ebd. **215.** 43 (-r.) [5/6 (R-r.)]

— F: Fegefeuer nach kathol. Lehre. Brix., Pressver. 04. **882.** Nr. 11 (WKoch) | **1198.** 189 (PE.) | **1234.** 901 (M Fuchs) | **1253.** 504-6 | **1264.** 50-52 (JBautz) | **1832.** 530-32 (Zidek) [tag. **1906.** 15/12. (Mo.)]

— —: Heeres-R. d. österr.-ung. Monarchie. W., Frey-

— G: De luscinia quae est apud veteres. P., u. L., Fock 04. **1585.** Nr. 25 (OKeller)

— H: Natürl. Bau- u. Dekorationsgesteine. W., Graeser 05. **404.** 287 (ORichter)

— —: Entw. z. kampftechn. Vorschr. f. d. Infant. B., Bath. **710.** N. 390. S. 754 (Keim) | **912.** 88-90 (Kr.) | **1380.** 38 (vMikulicz-Radecki) | LIII (AMF.)

— —: Takt. Hdb. f. Truppenoffiziere. W., Seidel. **1190.** LXX., S. VII-VIII. (RvSchweitzer) | **1380.** 18 (-o-)

— —: Lehrb. d. Materialienkde. f. Maurer u. Steinmetz. W., Schulbücherv. **207.** Beil. z. 7. H.

— J: Osterfestberechng. a. d. brit. Inseln. Reg., Manz 04. **68.** 352 (ChBaur) | **123.** 192 (GAllmang) | **661.** 232 (Löffler) | **1233.** 470 (KBihlmeyer) | **1234.** 909 (JHöller)

— KA: Gesch. d. Erzieng. v. Anfang an bis a. uns. Zeit. S., Cotta 02. **986.** 135-39 (BClemenz) | **1804.** 49-52 (JAmbros)

— M: Kunstgesch. d. 19. Jhrhdts. L., EASeemann. **207.** Beil. z. 6. H. (RBruck) | **357 a.** 46 (MJordan) | **588.** Nr. 1. S. 29-40 | **811.** 35 (JGraus) | **853.** 283 (JNeuwirth). **882.** Nr. 19 (z-n) | **1113.** 310 (RBirkner) | **1735.** 17. J. 351 (K.) | **1800.** 420-23 (Strobl) | **412.** Nr. 44 (M-P.)

— —: Kunstgesch. Neudamm. Neumann **811.** 125, 226-27, 249 (JGrans) | **1064.** 435 (E.vFilek) | **1904.** 31/12. (Th vFrimmel) | **1741.** 402 (Hilpert)

— O: Musik am sächs. Hofe. **159.** 181 (AWSchmidt)

— PA: Dtschs. Leseb. f. schweiz. Sekundarschulen. Bern, Lehrmittelverlag 04. **870 b.** 2 (St.)

— R: Naturwiss. Glaubensbekenntn. e. Theologen. S., Kielmann 06. **214.** Nr. 240 (A) | **302.** 353-66 (GSteude). **320.** 358 | **887.** Nr. 49 (Zöckler) | **1132 a.** 147 (K.)

Schmid-Breitenbach, F: Stil u. Kompositionslehre f. Maler. S., Neff 03. **848.** 315 (EB.)

Digitized by Google

Schmid-Monnard: Soz. Fürsorge f. Kind. **575.** 193 (P.) **797.** 38
Schmid v. Schwarzenhorn: Paternosterschiffre. **1306.** 233
Schmidberger: Landw. Buchführg. **1564.** 267
Schmidel, U: Viaja al Rio de la Plata (1534-54), tr. L Quevedo. Buenos Aires, Cabant & Co. 03. **661.** 200 (Tsch.) [**804a.** 2. J. 90 (MSpanier))
Schmidhammer, A: Prahlhaus Mucki. Mainz, Scholz.)
Schmidlin: 'Solothurn's Glaubenskampf u. Reform i. 16. Jhdt. **1831.** 174-83 (RSteck), 184-88 (Waldburger)
— J: Ursprung i. Entfaltg. d. Habsburg. Rechte i. Oberelsass. Freib., Charitasverb. 02. **882.** XIII. Nr. 21 (Hirn). **1704.** 95. B. 104-5 (HBloch)
Schmidt: Beitr. z. math. Geogr. **1790.** 61 (Gerber)
—: Hausaufg. d. Schulkinder. **1070.** 52 (K.)
—: Chem. Anal. **1560.** 209 | **1876.** 621
—: D. freie Zeichnen i. d. Volksschule, h. ALeibrock. Str., Schles. & Schweikh. 04. **690.** 182-85 (FKuhlmann)
—: D. falsche Cisterzienser. L., Hirschfeld 03. **1342.** 228-34 (Meyer)
— A: Archiv d. Erdmagnetismus. Potsdam, Reimer 03. **1205.** 25 (ANippoldt)
— —: Z. Entwicklg. d. rhythmisch. Gefühls b. Uhland. Altenb., Unger 04. **867.** 283 (AK.) | **1328.** 117-20 (E Thurmann) [I. 112]
— —: Tabell. Ueberg. d. Mineral. d. Fichtelgeb. **838a.**
— —: Funktionsprüfg. d. Darm. **405.** 124-26 (Neutra). **434.** 388 (RLohnstein) | **450.** 21 (Deucher) | **906.** 766 (Citron) | **1281a.** 858 (Zweig) | **1297.** 182 (Stern) | **1581.** 7 (Moritz) | **1583.** 961 (Schiff)
— —: Repetitor. f. d. Apothekergehilf.-Exam. **73.** 679 (AR.) | **73a.** Nr. 2 | **421a.** 261 (Wiskirchen)
— —: Zeckenkrkht. Rinder i. Dtsch.-Engl.-Ostafr. **38a.** Ref. 70-71 (ERoth) [(Fricker) | **1582.** 627 (Pick))
— —, u. J. **Strasburger**: Faeces d. Menschen. **450.** 121
— Al: Shakespeare-Lexikon. B., Reimer 02. **165.** 114. B. 441-53 (HConrad) [S. 605 (Grunewald))
— AB, u. H. **Habicht**: Komm. z. BGB. **1715.** J. 1904.)
— AM: Aufbau u. Entwicklg. d. menschl. Geisteslebs. Langens., Beyer & S. 05. **865a.** 33 (J.)
— AMA: Schülerkomment zu Livius' Buch. I., II., XXI., XXII. 2. A. W., Tempsky 03. **1696.** 273-75
— B: Esquisses littéraires. Karlsr., Braun 03. **1289.** J. 1904, Nr. 26 (EMeyer)
— —: Le groupe des romaciers naturalistes. Ebd., 03. **1135.** 469-70 (MBanner) | **1371.** 233 (MBlümel)
— —: Précis de la litérat. française. Karlsr., EBielefeld 02. **1387.** 308 | **1680.** 29. B. 78 (ASturmfels)
— —: D. Reussen. Schleiz, Weber Nf. 03. **159.** 173-74 (Ermisch) | **215.** 483 (KvK.) | **830.** 481 (EDevrient) | **986.** 353-54 (KvKauffungen) | **1836.** 417-19 (ODobenecker)
— C: Kopt.-gnost. Schrift. I. L., Hinrichs 05. **887.** Nr. 49 (HStocks) [& Härt. 04. **1787** XIII. 141 (HGrosse)
— — —: Geistl. Liederb. f. d. musikal. Haus. L., Breitk.]
— —: D. alt. Petrusakt. i. Zusammenhange d. apokryph. Apostelliteratur. L., Hinrichs 03. **887.** Nr. 8 (Zöckler) [Schwabe 04. **882.** Nr. 3 (AWimmer))
— —: Geolog. Reiseskizz. u. Universalhypoth. Bas.,]
— —: Zeitgleichg **340a.** 23 (Blasius)
— Ch: Le grand-duché de Berg. P., Alcan 05. **1854.** 200-217 (JHashagen) | **1904.** $^1/_{10}$. (AFournier)
— CW: Wesen d. Kunst. L., Wigand 04. **59.** 914-21 (StWitasek) [**281.** XL. 287-88)
— E: Z. Gesch. d. Gottesdienst. i. Rothenburg a. T.
— —: Spindelzellensark. d. Ovaria. L., 03. **406.** 124
— —: Gesch. d. Dtscht. i. Lande Posen. Bromberg, Mittler 04. **483.** 105 (GSchultheiss) | **588.** Nr. 22, S. 506-8. **830.** 291 (Wotschke) | **889.** Nr. 10 (MPerlbach) | **1077.** 28 (Wehrmann) | **1135.** 51-53 (ERumpler) | **1258** Aug. 251 (FGSchultheiss) | **1804.** 302-7 (VFriese) | **1886.** 792 (FLüdtke)
— —: Dische. Volksküche. B., Ebering 04. **889.** Nr. 16 (EHoffmann-Krayer) | **1704.** 95. B. 288 (EMartin) | **1848.** 360-62 (HMichel)
Schmidt, EO: Kursüchs. Streifzüge **127.** 100 (Ule) **948.** 100 **159.** 164-65 (HBeschorner) | **412.** Nr. 24 (S.)
— —: Wandergn. in d. Niederlausitz. Ebd. **215.** 60 (-m-)
— F: Photogr. Fehlerbuch. **1877.** 365
— —: Lehrb. d. latein. Sprache. Wiesb., Nemuich 03. **829.** 329-30 (JMiller) | **1387.** 306
— —: Short English Prosody. L., Renger 05. **1289.** Nr. 18, S. 430 (Bahrs)
— —: Experim. Untersuchgn. üb. Hausaufg. d. Schulkind. L., Engelm. 04. **580.** 383 (Vogrinz) | **867.** 273 (K Beier) | **1388.** 46-47 | **1800.** 345-46 (HJanuschke)
— FA: Anleitg. z. Wettkämpf. **361.** 318
— —: Uns. Körp. L., Voigtländer 03 **882.** Nr. 3 (Spener) | **1583.** 2275
— —: Physiologie d. Leibesübgn. Ebd., 05. **346.** 532 (HSchröer) | **403.** 270 (Kruse) | **1415.** 445 (KKoch) | **1550a.** 260 | **1696.** 816-17 (JPawel) | **1818.** 611-14 (Altschul)
— —: Uebers. d. f. d. verschied. Alterastuf. zweckmäss. Leibesübgn. Ebd, 04. **1696.** 816-17 (JPawel)
— FJ: Niedergang d. Protestantismus. B., Weidmann 04. **625.** Jan. 446-59 (JMausbach [Bdtg. d. Ideeu f. sittl. Kultur])
— G: Miesser Kräuter- u. Arzneibuch. Pr., Calve 05. **412.** Nr. 46 | **585.** 355 | **1849.** 202-3 (MHöfer)
— —: Recueil de synonymes français. Heid., Winter 05. **1289.** Nr. 19 (KEngelke) [13 (ALindow))
— —: Intern. Telegr.-Vertrag. B., Heymann 04. **1660.**]
— GC: Kathodenstrahl. Br., Vieweg 04. **1083.** 77 (H Stein) | **1618.** 300 (Steinitz) | **1642.** 48 (Bose)
— H: Abwässerklärgsfrage. **1506.** 29. B. 449 (Pritzkow)
— —: Haeckel's biogen. Grundges. Odenkirch. **1508.** 432 (LRauschenbach)
— —: Photogr. Hilfsbuch. **73.** 1011 (AR) | **908a.** 672
— —: Kurfürstin Sophie v. Hannover. **895.** IX. 72
— —: Orgel unser. Zeit in Wort u. Bild. M., Oldenburg. **472.** 47 (M.) [**418.** 48-49 (HKlinghardt))
— —: Schulgrammatik u. Schriftsteiler. Dr., Koch 01.)
— —: Urzeugg. u. Professor Reinke. Odenkirch., Breiteubach 03. **158b.** VI. 59 (JKöhler)
— —: Weinstat. f. 02. **1644.** 40 (Mai)
— HE: Röntgentherap. B., Hirschw. **109.** 74. B. 474. **667.** 61. B. 238 (Kettner) | **1108.** 63 | **1573.** 548 (Immelmann) | **1574.** 228 | 875 (Freund) | **1579.** 315 (Levy-Dorn). **1581** 7 (Lüigen)
— HF: Z. Entwicklg. Jesu. Basel, Helbing & Lichtenh. **813.** 207 (St.) | **887.** Nr. 7 (Nn.) | **1545.** 74-78 (OGerok)
— —: Keilners Weh u. Wohl. B., Warneck 03. **36.** 72 (PS.) | **880.** 171 (Brüssau) | **1297.** 263 (Schenk)
— J: Chemie d. Pyrrols. **439a.** 179 (Karell) | **1288.** 89 (PR.) | **1642.** 48 (Scholtz) [(Scheiber))
— —: Bas. Eigent. d. Sauer- u. Kohlenst. **1644.** 969)
— —: Euripides' Verhältnis z. Komik u. Komödie. 1. Tl. 1. u. 2. Kap. Pr. Grimma, Bode 05. **1585.** Nr. 45 (W Nestle) [**1711b.** 100 (Hruschka))
— —: Fabrikat. v. Starkstromkabeln. Z., Raust. 05.)
— —: I. Kr. Otweiler geübt. Verf. d. Typhusbek. **1500.** 745 (Roth)
— —: Org. Magnesiumverbindg **439a.** 104 (Skrabal). **1642.** 432 (Scholtz) | **1644.** 763 (Wiesler)
— —: Osterfestberechng. a. d. brit. Inseln v. Auf. d. 4. Ja. z. Ende d. 8. Jhdts. Reg., Manz 04. **1264.** 171 (KLübeck)
— sen.: E. planimetr. Problem. **1696.** 1035 (FSchiffner)
— K: Schillers Sohn Ernst. Pad., Schöningh 05. **600.** Nr. 13 (EArens) | **1120b.** 53
— KE: Franz. Malerei d. 19. Jahrhdts. L., Seemann. **1283.** XXX. Nr. 12 (JKolberg)
— —: Franz. Plastik u. Architektur. Ebd **1283.** XXX. Nr. 12 (JKolberg) | **1800.** 686-88 (Strobl)
— —: Vokabeln u. Phras. z. Homers Odyssee 6. H. VI. Gesang. 7. H. VII. Gesang. Go., Perthes 04. **1586.** XXI. Nr. 48 (FII.)
— Leop: D. moderne Musik. B., Simion N. **1155.** Aug.

Digitized by Google

200 (HTeibler) | **1222.** 269 (MVancsa) | **1763.** 161 (R Münnich)
Schmidt, L: Gesch. d. dtschn. Stämme bis z. Ausg. d. Völkerwanderg. I. 1. A. B., Weidm. 04. **1585.** Nr. 30 (G Wolff) | **1586.** Nr. 51 (KManitius)
— M: Indianerstudien in Zentralbrasilien. B., Reimer 05. **354 a.** 459 (RThurnwald) | **585.** 314-17
— —: Krkhtn. d. ob. Luftw. **1281.** 803 (Harmer)
— Mr: Qualit. chem. Analyse. **439.** 897 (König) | **439 a.** 351 (Skrabal) | **1427.** 99 | **1842.** ? (Miklauz)
— MB: Verbreitgswege d. Karzin. **906 a.** 42 (Sticker). **1618.** 221 (Benda)
— MC: Altphiolog. Beiträge. L., Dürr 05. **214.** Nr. 157 (DrFalter) | **1289.** Nr. 20 (WGrosse) | **1696.** 317 (FHanna)
— O: Metalloide u. Metalle. L., Göschen 04. **439 a.** 233 (E.) | **1584.** 238 | **1642.** 168 (Zimmer) | **1644.** 316 (Leimbach) | **1800.** 308
— OF: Jul. Sandeau. L., Freytag 05. **1289.** Nr. 5 (K Eugelke)
— OFM: Bühnenverhältu. d. dtschn. Schuldramas. B., Duncker 03. **951.** 348 (KvReinhardstöttner)
— Pv: Werdegang d. preuss. Heeres. B., Schultz-Engelhard 04. **145.** 685 (Grävell)
— PTh: D. v. Danzig 1741 ausgef. Kirchenbau z. Schöneck. W. Pr. **1061.** 23 (Freytag)
— PW: Gesch. Jesu. T., Mohr 04. **318 b.** 17-19 (HGöring) | **690.** 112 (AKeukauf) | **880** 413 (Kögel) | **1324.** 107-11 (HGöring) | **1809.** 164 (Schumacher)
— —: Grundzüge e. Lautlehre d. Mon-Khmer-Sprach. W., Gerolds S. 05. **412.** Nr. 51
— R: Herkunft d. Inquisitionsprozesses. Freib., 02. **1804.** 348-49 (HvVoltelini)
— —: Liebe u. Ehe in Indien. B., Barsdorf 04. **185.** 158 (Pagel) | **412.** Nr. 2 (JKirste) | **414.** 469 (Gumprecht). **818 a.** 1152 (vDüring) | **1009.** 153 (Sudhoff) | **1574.** 931. **1598.** Nr. 29, S. 85 (HCunow) | **1758.** 434-38 (FrSKrauss)
— —: Prozess-R. u. Staats-R. Karlsr., Braun 04. **425.** 331-33 (Kisch) | **1239.** 264 (HMeyer) | **1292.** Nr. 1 (R Pollak) | **1843.** 43 (L.)
— —: Zasius u. s. Stellg. i. d. Rechts-W. L., Dunck. & Humbl. 04. **425.** XXIV. 74-75 (vSalis) | **882.** Nr. 15 (K Klimesch) | **1283.** Nr. 3 (AKösch) | **1904.** [illegible] (EgZ)
— S: Schulgramm. d. hebräisch. Spr. B., Missionsges. 03. **887.** Nr. 26 (Fiebig) [13. J. 334]
— Th, u. F.**Drischel:** Naturkde. **838 a.** 1. J. 43-46 | **1171.**
— W: De anonymi Laurembergiani introd. anat. B. **780.** 595 (Pagel) [62 (Wölffing) | **1749.** 212 (Ule)
— —: Astronom. Erdkde. W., Deuticke 03. **1007.** VI.]
— G. Farquhar. W., Braumüller 04. **886.** 11-12 (Proescholdt)
— —: Grundbekenntn. d. Kirche u. moderne Geistesströmgn. Güt., Bertelsm. 05. **357 a.** 132 (Eleutheropulos)
— —: Grundzüge e. Lautlehre v. Khaor-Sprache. M., Franz 04. **412.** Nr. 18 [od. 28] (Bohatta)
— —: Kampf d. Weltanschaugn. B., Trowitzsch & S. 04. **880.** 119 (Stosch) | **1809.** 339 (Trommershausen)
— —: Sonnenzeiger. **1684.** 750 (Körber)
Schmidt-Bonn, W: Raben. B., Fleischel. **214.** Nr. 153 (A Bock) | **1432.** Febr. 72 (CBusse)
Schmidt-Phiseldeck, Cv: D. ev. Kirchenrecht d. Herzogt. Braunschweig, Wolfenb., Zwissler. **1724.** 3. F. 14. B. 415 (EFr.)
Schmidt-Rimpler, H: Erkrkgn. d. Auges. **388.** 136 | **819.** 355 (K.) | **906.** 953 (PG.) | **1073.** 103-5 (Axenfeld) | **1574.** 1037 | **1575.** 1159 (Levi) | **1580.** 2188 (Seggel) | **1583.** 2226 (A dler) | **1588.** 8. J. 392 (Wolfiberg)
Schmidtke, A: Klosterland d. Athos. L., Hinrichs 03. **590.** 245 (PMamma)
Schmidtlein: Hochgrad. Myopie. **451.** 1032
Schmidtmann, A, u. a.: Hdb. d. gerichtl. Med. **341.** 396. **1506.** 336-37 (Beumer) | **1573.** 1017 (Strassmann) | **1579.** 1906 (Schulz) [sin. Ask. **1666.** 49.B. 331 (EKey) | **1876.** 127]
Schmidtz, C, u. R.**Oppikofer:** D. dtsche. Imker aus Tes-

Schmidtz-Hofmann: Heilsarmee u. Gesellsch. 3. A. Asc., Schmidtz 04. **1137 a.** 509 (s.) [**1866.** 56 (Hetschko)]
Schmiedeknecht, O: Opusc. ichneumolog. Blkbs., 03-04.]
Schmieder, A: Anreggn. z. psychol. Betrachtg. d. Sprache. Langens., Beyer & S. 02. **602.** Beil. 25 (J)
— —: D. Aufsatzunterr. L., Teubn. 04. **318.** Beil. 47 (HGrosse) | **690.** 221 (JMeyer) | **1212 a.** 154-55 (HGrosse)
Schmit, RittE.v, **v. Tavera:** Gesch. d. Regierg. Kaiser Maximilians I. W., Braum 03. **1258.** Aug. 253 (B.)
Schmitt, Ad: Erkrkgn. d. Mastdarms. **185.** 89 (Joseph). **405.** 767 (Teleky)
— —: Z. Gesch. d. Probabilismus. Innsbr., Rauch 04. **887.** Nr 46 (Zöckler) | **600.** Nr. 13 (FSawicki) | **882.** Nr. 6 (Schindler) | **1234.** 396 (Goepfert) | **1264.** 340-42 (ABeck) | **1376.** 88-90 (MReichmann) [**809.** 540 (Wr.)]
— EH: Gnosis. L., Diederichs 03. **590.** 613 (Klee)]
— —: Idealstaat. B., Räde 04. **215.** 27 (Grimm) | **588.** Nr. 32, S. 329 | **1097.** 187 | **1823.** 66 (CGrünberg)
— G: Bayer. Justizgesetze. M., Schweitzer 04. **214.** Nr. 48 (fr.) | **425.** 24. B. 181 (Köhler)
— H: Sammlg. v. RGG. strafrechtl. Inhalts. M., Beck 05. **425.** 24. B. 250-51 (HGerland)
— J: The Chronicle of Morea. Ld., Methuen 04. **1585.** Nr. 20 (ThPreger) | **1639.** 288-93 (DCHesseling)
— R: Prozessr. u. Staatsr. **1715.** J. 1904. S. 603
Schmittdiel, A: Bussandacht f. Schulkinder. Pad, Bonifatiusdruck. 05. **68.** 324 (EGürtler)
Schmitthenner, F: Pharmakogn. d. Pflanz.- u. Tierreichs. L., Göschen 05. **73.** 548 (Heb.) | **421a** 117 | **499.** 488. **889.** Nr. 30 (Harnack) | **1573.** 1194 | **1575.** 797 | **1584.** 591 | **1634.** 137 (Kneucker) | **1635.** 329 | **1644.** 1244 (Duissen) | **1729.** 357 (Kobert)
— —: D. Islam. Ebd., 04. **214.** Nr. 27, S 212-14 (MEE.)
— —: Istambul. Ebd., 04. **585.** 87. B. 98 (JG.)
Schmitz, A: Napoléon Bonaparte. B., Weidm. 05. **1695.** 532 (EMeyer)
— B: Wegw. f. Nieren- u. Steinkranke. **434.** 872
— J: Kleine Apologetik. 4. A. Reg., Pustet 02. **1264.** 469 (JLinneborn)
— —: Quell. z. Ortsgesch. v. Rheinbach u. z. Geldrisch. Erbfolgestreit. Pr. Rheinbach, 04. **986.** 39-40 (FHirsch)
— L. u. A.**Wichmann:** Eheschliessg. Meiderich, Schmitz 05. **353.** 120 | **357 a.** 455
— O: Lothar od. Untergang e. Kindheit. S., Juncker 05. **124.** 18. B. 379 (PNäcke) | **702.** 896-904 | **725.** 120. B. 344 (MFuhrmann)
— R: Perityphlitisfrage. **930.** 288
— W: Rosenkranzgebet i. 15. u. i. Anfang d. 16. Jhdts. Freib., Herder 03. **600.** Nr. 15, 16 (AHarjugs)
Schmitz du Moulin: D. Greuel d. Verwüstg. L., Uhlig 04. **882.** Nr. 5 (-ie.) [497 (l'ergens)]
Schmiz, C: Z. Gesch. d. örtl. Gefühlslähmg. Bonn. **780.**
Schmoller, G: Grundfrag. d. Sozialpolitik etc. L., Dunck. & Humbl. 04. **1110.** Febr. 691-94 (WZimmermann)
— —: Allg. Volkswirtschaftslehre. Ebd., 04. **111.** 779 81 (R.) | **334.** 706-10 (Walter) | **588.** Nr. 12, S. 687 | **600.** Nr. 7 (AZimmermann) | **719.** 3. F. 29. B. 233-37 (K Diehl) | **1551.** Juni 441-43 (GSt.) | **1841.** 305-7 (AM.)
Schmöller, L: Scholast. Lehre v. Materie u. Form. **1009.** II. 296 (Strunz)
Schmorl, G: Path.-hist. Unters.-Meth. **65.** 27. B. 32 (vBardeleben) | **134.** 440 (Hegler) | **386.** 191 (Krause). **389.** Ref. 262 (Ziemann) | **396.** 963 (Silberberg) | **406.** 1327 (Michel) | **414.** 973 (Grober) | **818a.** 1123 (Aschoff). **1121.** 339 (Bartenstein) | **1130.** 492 (vSchrötter) | **1580.** 2033 (Hauser) | **1582.** 466 (W.) | **1754.** 134 (Schmaus)
Schmuckert, K: Adenofibrom d. Mamma. M., 04. **406.** 634
Schmut, J: Oberzeiring, h. KARedlich. Leoben 04. **1827.** 73-75 (AMell)
Schnabel: Mech. d. Wirbelsäule d. Neugebor. Freib., 04. **1650.** 183 (Blencke) [**1660.** 67]
— C: Hdb. d. Metallhüttenkde. **1644.** 599 (Schenck)]
Schnauss, J: Lichtdruck. **439.** 1288 (Hauberrisser)

Digitized by Google

Schnedermann: Glaubenslehre [Dogmatik] **1720.** 495-522 (L.Ihmels) [(LW.)]
— F: Bleib. Bdtg. I. Kant's. L., Hinrichs 04. **583.** 315]
Schnee, H: Bilder aus d. Südsee. B., Reimer 04. **535.** 64 | **1668.** 398-400 (AMaass) | **1823.** 133-34 (JW.)
— R: Hilfsbüchlein f. d. latein. Unterr. G., Perthes 03. **1696** 375 (JFritsch)
Schneeberger, F: Lerno-libro de Esperanta stenografio B., Möller & Borel. **168.** 330-33 (AFrohns) | **837.** 331-33 (Esperantisto) [Mayer 03. **68.** 124 (W.)]
Schneedorfer, LA: Buch Jeremias u. Buch Baruch. W.,]
Schneegans, A: E. Beitr. z. Gesch. d. Elsass. in d. Uebergangszeit. B., Paetel 04. **1178** März 443-45 (H Luthmer) [(MBoelitz) | **1704.** 95. B. 100-101 (FrM.)]
— —: Memoiren, h. ESchneegans. Ebd., 04. **477.** 1375]
— —: Sizilien. L., Brockh. 05. **38.** 196 (Ampferer) | **214.** Nr. 90. S. 105-7 (OB.) **600.** Nr. 15, 16 (HRost) | **1817.** 287 (EO.)
— H: A. Schneegans. B., Paetel 04. **1271.** März 476 (y)
Schneemeicher, W: Z. 70. Geburtstage v. AdWagner. B., Dunck. 05. **842b.** 608 (AOtt)
Schneickert: Geheimschrift. i. Geschäfts- u. Verkehrsleben. L., V. d. mod. kaufm. Bibliothek. **1886.** 760
Schneid, J: Monatstag d. Abendmahles n. Todes Jesu Christus. Regensb., Manz 05. **600.** Nr. 10 (ABludau). **882.** Nr. 16 (NSchlögl) | **1233.** 617-20 (Belser) | **1264.** 362-66 (JvBebber) | **1283.** Nr. 8 (?) (Belser) | **1631.** 424
Schneider: Chron. Alkoholpsychos. **1573.** 1598
— —: Leb. i. Kaschmir. **916.** 576
— —: Bayer. Lehrb. d. Landw. **1427.** 18. J. 218 | **1560.** 144. **1876.** 214
— A: Psychologie Alberts d. Grossen. Münst., Aschendorff 03. **216.** 375-76 (Geyser) | **693.** 93 (Lauer) | **882.** Nr. 9 (AMichelitsch) | **889.** Nr. 29 (RSeeberg) | **1264.** 75-77 (WSmitalski) | **1285.** Nr. 7 (LBaud)
— —: Eisenbahnen Dtschlds. **111.** 1518 (v.dL.)
— B: Heimatstimm. Dr., Huhle. **1333.** 591 -g-)
— CK: Dtsche. Gartengestaltg. u. Kunst. L., Schultze. **207.** Beil. z. 3. H. | **215.** 28 (ESZürn) | **1907.** $^{28}/_{3}$. (M Kronfeld)
— —: Hdb. d. Laubholzkde. **499.** 251 | **539** 69 (KWilhelm), 9. J. 289, 348 (Grube) | **540.** 257 (Goeze) | **712.** 34. B. 72 | **1635.** 200, 323 | **1768.** 224 | **1864.** 166, 311 (Büsgen) | **1584.** 62
— —: Ill. Handwörterbuch d. Botanik. **499.** 472 | **712.** 37. B. 12 | **1584.** 766 | **1634.** 186 (Kuenckер) | **1635.** 489
— —: Vitalismus. **430.** 613-16 (vWagner) | **1573.** 403 (Hansemann) | **1580.** 1010 (Bürker)
— —: Dendrol. Winterstud. 19. 242 (CE.)
— E: Hyg. Verh. Göttingens. **1009.** 190 (H.)
— —: Lehrprob. üb. dtsche. Lesestücke. Marb., Elwert 04. **1215.** 394 (CZiegler) | **1337.** Nr. 44
— —: Hess. Sagenbüchl. **1166.** 228
— —: Z. Lehrerbildg. Biel., Kuhn 03. **1387.** 152 (EKotte)
— F: Bleicherei, Wäscherei. **439.** 1113 (vGeorgievics). **491a.** 1067 (KL.) | **1644.** 1884 (Spiess)
— —: E. Holl v. Augsb. am Bau d. kurfürstl. Schloss. i. Mainz. **1890.** 85 (PJMeier)
— —: Trinkschale d. hl. Ludwinus zu Mettlach. Mainz, vZaberu 05. **390.** 532 (Arntz.)
— FA: Gesch. d. Nationalökonomik. Ravensb., Alber 04. **1283.** 30. B. Nr. 12 (PWeiss) [**1879b.** 29 (MKalb)]
— G: Gesundheitslehre. L., Teubn. 04. **1334.** 294 (Sch.).]
— —: D. gross. Reiche d. Vergangenh. u. d. Gegenw. L., 04. **1686.** 183 (OSchlüter)
— —: Schüler-Kommentar z. Platons Phaidon. L., Freytag 05. **412.** Nr. 3 (Linde) | **875.** 85. H. 116 (Böhme). **1695.** 46-47 (ChMuth) | **1696.** 714 (JKohm)
— —: Zahl i. grundlegg. Rechenunterr. B., Renth. & Reich. 00. **1787.** 261-65 (PHenkler) | **1799.** 69 (GHerberich)
— H: Brut, Aufz. u. Mast v. Tafelgeflügel etc. **1560.** 233 | **1564.** 394 **1578.** 234 (Beeck)
— —: Kausales Denken in deutschen Quellen zur Geschichte u. Literat. G., Perthes 05. **214.** Nr. 120 (Fr Stromer-Reichenbach)
Schneider, H: Stellg. Gassendis zu Descartes. L., Dürr 04. **156b.** IV. 93 (FKose) | **1009.** IV. 281 (Struuz)
— J, u. O.**Metze**: Hauptmerkn ale d. Baustile. L., Hirt. **1264.** 468 (JJinneborn) [210 (Langguth)]
— —: Kirchl. Jahrb. a. d. J. 1905. Hag., Rippel. **880.**]
— —: Entw., Bau u. Leb. d. menschl. Körpers. **574a.** 730) **805.** 262 (Sommer) | **1579.** 1848 (vBardeleben) | **1550a.** 313 | **1829.** 434 (vBrunn)
— —: D. Volkes Kraft u. Schönheit. L., Thomas 03. **1064.** 455 (GHergel) | **1550a.** 74 | **1818.** 696 (Erismann)
— K: Quell. u. Beitr. z. Gesch. d. dtsch.-evangel. Militärseelsorge v. 1564-1814. H., Waisenh. **913b.** 434 (Falke)
— M: Maschinenelemente. Br., Vieweg 04. **546.** 126. **882.** Nr. 3 (LSchmidt) | **1741.** 139 (Holzmüller)
— —: Schneeschuh u. Schlitten. **38.** 4. J. 211 (Madlener) | **399.** 665 | **515.** Nr. 5
— N: Leo XIII. Kempt., Kösel 03. **1283.** Nr. 6
— O: H. Bellermann. B., Springer 03. **590.** 249 (KSchmidt)
— —: Muschelgeldstudien, h. CRibbe. Dr., Engelm. 05. **585.** 370 | **821.** 535 (HSeidel)
— P: Ovariotomie währ. d. Schwangersch. **1876a.** 110
— R: Bellum africanum. B., Weidmann 05. **590.** 580 (HWalther)
— —: L'Ombrie. P., Hachette 05. **889.** Nr. 27 (FvDuhn)
— St: E. sozialpolit. Trakt. u. s. Verfass. **1586.** Nr. 28 (CHaeberlin)
— Th: Hütet Euch vor d. Sauerteig d. Pharisäer u. d. Sadduzäer. Wiesb., Heuss 05. **1096.** 351-53 (HHoltzmann)
Schneiderreit, M: HZschokke. B., Hofmann 04. **1258.** März 378 (B.) [82-83 (Bucherer)]
Schneidewin u. Nauck: Sophokles. B., Weidm. 04. **1345.**]
— M: Sternenhimmel. **1009.** II. 26 (Günther)
— —: Unendlichk. d. Welt. **1009.** II. 26 (Günther)
Schneidewind u Franck: Stalldünger. **368.** 175 (Briem)
— W: Kalidüngg. a. bess. Boden. **368.** 63 (Briem) | **1560.** 37 | **1766.** 521 | **1768.** 521-22 (Vageler) | **1876** 109
Schneidt, W: Augenheik. d. Theophr. Paracels. **1009.** II. 399 (Sudhoff) [ner. **1904.** $^{12}/_{3}$. (KvThaler)]
Schneller, Chr: Innsbrucker Namenbuch. Innsbr., Wag.]
— L: Bis z. Sahara. L., Wallmann 05. **412.** Nr. 48 (V H.) | **880.** 392 (Jordan)
— Th: Lehrb. d. Algebra u. polit. Arithm. W., Fromme 05. **404.** 296 (FBittner) | **1800.** 304-5 (KEKaller)
Schniening: Krieg u. Frieden. **403.** 177 (Graessner)
Schniewind, C: D. Dom z. Berlin. B., Warneck 05. **880.** 177 (Jordan)
Schnirer: Taschenb. d. Ther. **434.** 17 (Lohnstein) | **906.** 624 | **1219.** 1195 | **1581.** 518 (Bernhoff) | **1618.** 31 (Kutner)
— u. **Vierordt**: Encykl. d. prakt. Medizr. **176.** 506 (Boas). [Siehe zumeist unter Encyklopädie]
Schnitler, G: Almindelig Krigshistorie. Christ., 05. **913b.** 432 (L.) [Huttler 02. **216.** 304 (S.)]
Schnitzer, J: Betrachtgn. d. bitt. Leid. Jesu. Augsb.,]
— —: Bartol. Correfani. III. M., Lentner 04. **214.** Nr. 27, S. 214 (-e-) | **1253.** 370
— —: Quell. u. Forschgn. z. Gesch. Savonarolas. Ebd., 04. **123.** 616-17 (NHilling) | **214.** J. 1904. Nr. 42 (JFischer). **661.** 166-67 (AJansenmayer) | **882.** XIII. Nr. 22 (HKoch). **887.** Nr. 18 (Zöckler) | **1132.** Gesch. 104-6 (S.-A.) | **1264.** 15 (AMeister) | **1283.** Nr. 12 (BAlbers) | **1294.** 218 (G Ficker) | **1394.** 360 (JP.) | **1501.** 233-94 (Grützmacher). **1833.** 129-31 (JDräseke) | **68.** 126 (JHöller)
Schnitzler, A: Griech. Tänzerin. W., Wien. Verl. 05. **1432.** Apr. 225 (CBusse)
— PC: Wegweis. f. d. Rechtsverkehr zwisch. Dtschld. 2. A. B., Liebm. 03. **250.** 173 (Boethke)
Schnorf, C: Neue physik.-chem. Unters. d. Milch. Z., OrellFüssli. 171. 520 (IduBois-Reymond) | **415a.** 95 | **450.** 332 (Silberschmidt) | **818a.** 942 (Langstein) | **906.** 965. **1100.** 16. B. 283 (Fröhner) | **1221.** 2038 (Neurath) | **1251.** 113 (Scherer) | **1500.** 623-31 (vOhlen) | **1569.** 28 (Tho-

Digitized by Google

mann) | **1574.** 731 (Friedjung) | **1589.** 60 (Jess) | **1590.** 316 (Rievel) | **1676.** 15. J. 188 (Simon) | **1837.** 75 (Klimmer) | **1847.** 333

Schnorr v. Carolsfeld, E: Widerstandsmessungen. Diss. München 04. **213.** 998 (Mc.)

Schnurbusch, O: D. prakt. Schnittblumenzüchter. **539.** 431 (Hesdörffer)

— —: Schnittorschideen. **539.** 123 | **540.** 406

Schnürer, G: Franz v. Assisi. M., Kirchheim 05. **369.** 3. J. 54 (WFelten) | **600.** Nr. 14 (Lanzerath) | **882.** Nr. 23 | **891.** Nr. 22 (ELempp) | **1199.** 346 | **1253.** 691 | **1292.** VI. 71-73 (HFelder) | **1376.** 69. B. 334 | **1735.** 280 (H.)

— —: Ursprüngl. Templerregel. Freib., Herder 03. **125.** 364 (GLiebe) | **1501.** 141 (RHoltzmann) | **1704.** 94. B. 472-74 (HHagenmeyer)

Schober, J: Rabelais' Ythtn. z. Disziple de Pantagruel. M., 04. **1680 b.** 200-204 (ODriesen)

— P: Sozialmed. Bild. aus Frankreich. **135 a.** 268 (Jaffé). **1251.** 394 (Tarrasch)

Schoch, C: Moderne Aufbereitg. d. Mörtelmaterialien. 2. A. B., Tonindustrie-Zeitg. **210.** 444

— G: Tätigk. d. Marschalls Mac Mahon v. d. Schlacht v. Wörth. B., Bath 04. **1129.** 382-83 (HM.) | **1190.** 71. B. XXV (-r)

Schochow: Kurzgefasste Method d. fremdsprachl. Unterr. 2. A. L., Dürr 05. **1345.** 83 (FBlum)

Schock, H: Volksschullehrerin. S., Gundert 05. **880.** 429 (Kolde)

Schödel, M: Grammat.-stilist. Abriss d. latein. Sprache. Wolfenbüttel, Zwissler 03. **1696.** 275 (JFritsch) | **1800.** 166 (GVogrinz)

Schoedler, F: Buch d. Natur. 23. A. Br., Vieweg 03. **412.** Nr. 30 (S.) | **590.** 248 (HMenzel) | **1800.** 108 (K Kraus) | **829.** 478 (Diez) | **1173.** 281 (Dahms) | **1686.** 592 (RLangenbeck) | **1696.** 635-36 (JGWallentin) | **1782.** 292 (Clr.)

Schoedorf, K: Beitr. z genauer. Kenntn. d. Attisch. Geschichtssprache a. d. 10 Rednern. Würzb., Stuber 05. **1289.** Nr. 14 (RSchnee) | **1585.** Nr. 28 (Thalheim)

Schöffel, J: Erinnerg. a. mein. Leben. W., Jahoda & Siegel 05. **615.** 826 (M.)

Schöffler, B: Lösg. v. Aufgab. mittels d. Richtbog. u. d. Messplatte. 3. A. W., Braumüller 03. **1190.** 69. B. LIV (REdl.vPortenschlag-Ledermayr)

Scholze Salisborgenses, h. SDamer. Salzb., Pustet 04/5. **694.** 232-33 (JLeonissa)

Scholastikus: Geistl. Schulaufsicht. Trier, Paulinusdruck. 04. **1670.** 12-24 (PSchaefer) [05. **1325.** 138 (Ritsert)]

Scholderer, P: Dtschs. Leseb. f. höh. Lehranst. Darmst.,

Schoell, J: Evangel Glaube, Heilbronn, Salzer 05. **829.** 427 (ENestle) | **1096.** 398-400 (JW.)

Schell, S: Kapitalanlage. **294.** 391

Schollen, M: Allaf Oche! Kümseljere. Aach., Schweitzer. **189.** 64 (JPschmadt)

Schollenberger, J: Bundesstaatsrecht d. Schweiz B., Haering 02. **250.** 720 (Fürstenau)

— —: Gesch. d. schweizer. Politik. Frauenfeld, Huber 05. **1129.** 544-45 (KF.)

Schollmeyer, F: Recht d. einzeln. Schuldverh. i. BGB. 2. A. B., Guttentag 04. **402.** 353 (Lobe) | **1239.** 296 (H Meyer) | **1240.** 178 (A.)

— G: Dunkle Strahlen. **1659.** 959 (Abegg)

Scholta: Wirkgsw. d. Traubcn- u. Weinmostkur. **451.** 870

Scholtz, A: Konstr. f. Heizgs.- u. Lüftgsanl. usw. **575.** 195 (e)

— M: Bez. d. neuer. chem. Forschg. z. pharmaz. Forschg. **1659.** 775 (Abegg)

— W: Path. u. Ther. d. Gonorrhoe. **407.** 527 (Hentschel). **1574.** 1034 [L., Wörl. **1631.** 108]

Scholz, A.v: Kommentar üb. d. Hohelied u. Psalm 45 | — F: Krieg u. Seekabel. B., Vahl. 04. **250.** 171-73 (H Boethke) | **412.** Nr. 34 (HTrpl) | **1239.** 148 (MFleischmann)

— —: Moral. Anästhesie. L., Mayer 04. **354.** 150-51. **363.** 214 (Krueger) | **550.** 65. B. 467-70 (Finger) | **726.** 25. B. 332-33 (Fritsch) | **1587.** 6. J. 440 (Hoppe) | **1297.** 141 (Schultze) | **1846.** 239 (DrK.)

Scholz, Fr: Drahtl. Telegr. u. Neutralit. B., Vahlen. **153.** 787-91 | **1291.** 359 [**153.** 695]

— —: Prozessvertretg. d. Reichspost- u. Telegr.-Fiskus.

— —: Unfallhaftg. i. Strassenbahnverk. **1725.** 148 (N.)

— JE: Pflanzengenossensch. Westpr. **712.** 36. B. 25. **838 a.** 246 (RFrancé) | **1354.** 135 (Murr)

— L: Irrenpflege. **185.** 206 (Pfister)

— R: Publizistik z. Z. Philipps d. Schön. u. Bonifaz' VIII. S., Enke 03. **887.** Nr. 5 (-f-t.) | **891.** Nr. 6 (SKeller) | **1233.** 149 (Sägmüller) | **1246.** 534-37 (JSauer)

— Wv: Droste-Hülshoff. B., Schust. & Loeffl. **477.** 1183 (RMMeyer)

— —: Gedank. z. Drama. M., Müller 05. **316 a** 45 | **477** 1686-87 (A.vWeilen) | **703.** 284 (EKilian) | **1907.** 5./5. (H Strobl) [HStrobl)]

— —: Hebbel. B., Schust. & Loeffl 05. **1907** 3./9. (K)

— —: Jude v. Konstanz. **1883.** 51. B. 423-32 (JHart). **1894.** V. 188 (EHorner)

Scholze, O: Rose. S., Gundert 05. **1345.** 124 (Hesdörffer)

Schoemers, ThAq: Drie Jaren in Brazilie. Mecheln, Drukk. d. Abdij 04 **1205.** 210 (Sievers)

Schomerus, A: Symptom d. Sanduhrmag. **426.** 365 (Loeb)

Schoen: Kaiserl Standeserhöhgsrecht. u. d. Fall Friesenhausen. B., Häring 05. **1292.** Nr. 1 (WSchücking.)

— Fr: Schule d. Werkzeugmacher. **1268.** 70 (Wedding). **1923.** 177 [Sonntag)]

— H: H. Sudermann P., Didier 04 **214.** Nr. 162 (A)

— J: D. russ. Kriegshäf. i. Ostasien W., 04. **710.** Nr. 390. S. 756 (17.) | **1190.** LXXI, S. IV-V. (K.)

— —: D. Kriegsschauplatz i. Ostasien. 2. A. W., Seidel & S. 04. **710.** 614-16 (Hildebrandt) | **912.** 6 | **929.** 382-83 (AK.) **1052.** 95 | **1129.** 255 (StG.) **1190.** LXX., S. III-IV

— —: Kriegsschauplatz zwisch. d. Rhein u. d. Seine. W., Seidel 04. **1129.** 315 (KF.) | **1190.** LXX., S. XLI-XLII (AK.) [manu 03. **880.** 22-23 (Eggerling)]

— P: D. evang. Kirchenr. i. Preussen. I. B. B., Hey-

— W: Kopfschmerz. **1134.** Erg. 447 (Hess)

Schönach, L: Beitr. z. Geschlechterkde. f. tirol. Künstler a. d. 16. bis 19. Jhrdt. Innsbr., 05. **937 b.** 18

Schönaich-Carolath: Ged. e. Laien üb. Gefangenenfürsorg. **135 a.** 272 (Fürst)

— —: Gedichte. L., Göschen. **1110.** Febr. 743 (ABartels)

Schönbach, AE: Beitr. z. Erklärg. altdtsch. Dichtwerke. 4. Stück. W., Gerold 04. **882.** Nr. 9 (E.vKomorzynsky)

— — Lesen u. Bildg. Gr., Leuschner & Lubensky. **214.** Nr. 72 (æ.) | **360.** 210 (EL.) | **882.** Nr. 17 (KFKummer). **600.** Nr. 23/24 (AWurm)

— —: Rede auf Schiller. Ebd. **477.** 1620 (KBerger)

Schoenbeck, B: Scheuen der Pferde. L., Zuckschwerdt. **215.** 256 (S.)

Schönberg, E: Midicinens historie. **1009.** 133

Schönborn, S: Gefrierpunkts- u. Leitfähigkeitsbest **717.** 285. B. 104 (Dippe) | **818 a.** 1237 (vDüring) | **906.** 265 (Grosser) | **1099.** 386 (Strzyzowski) | **1574.** 1454 | **1581.** 383 (Moritz) | **1583.** 2323 (Katz) | **1647.** 52. B. 250 (Ostwald)

— —: Lumbalpunktion. **517.** 201 (Menzer) | **1212.** 379 (Leenen) | **1251.** 131 (Winckelmann) | **1574.** 334

Schöne, E: Elbtallandschaft unterhalb Pirna Meiss., Schlimpert 04. **889.** Nr. 34 (KHassert) [**865 b.** 4 (E.)]

— —: Landschaftsbild. a. d. Kgr. Sachsen. Ebd., 05.

— P: Denksaingen. Dr., Holze & Pahl 05. **1339 b.** 86 (A.)

Schönebeck, J: Halsrippen. **1876 a.** 241 [Pöhler]

Schöneberg, G: Vergl. d. erst. 3 Aufl v. Lotze's Mikrok. **1009.** 179 (Sudhoff)

Schoenemann: Topogr. d. menschl. Gehörorg. **450.** 528-30 (Siebenmann) | **1579.** 1247 (Schwabach) | **1580.** 1056 (Scheibe) | **1779.** 49. B. 102-6 (ADenker) [Bleucke]

Schönen: Famil. cerebell. Ataxie. Giess. 04. **1650.** 174

Schoenen, Z: Bez. z. Alkohol u. Geistesstörg. Bo. **1796.** 129*

Schönenberger, Fr: Trinkerausrede. **1550a.** 258 **170.** 7. J. 222

Digitized by Google

Schönermark u. **Stüber**: Hochbaulexikon. B., Ernst. **206.** 43 (OWitzeck)

Schönfeld, ED: Isländ. Bauernhof u. s. Betrieb z. Sagazeit. Str., Trübner 02. **719.** 3. F. 29. B. 106-7 (KHeldmann) | — —: Erythräa u. ägypt. Sudan. B., Reimer 05. **585.** 87. B. 273 (Sg.) | **1407.** 159

— KA: Pseudohermaphrodit. mascul. L., 03. **406.** 339

Schönfelder, A: Liturg. Bibliothek. Pad., Schön 04. **1292.** 503-4 (EWymann) | **[1234.** 649 (GKoppler)]

— —: Pfarrer in sein. Umg. m. d. Gemeinde. Ebd., 03.]

Schönherr, K: Caritas. W., Wien. Verlag. **1432.** Aug. 702 (CBusse)

Schönhuth, O: Methodenlehre f. d. Unterr in Religion. Tüb., Mohr 04. **412.** Nr. 37 (HStephan) | **865 b.** 3 (EM.). **880.** 305 (Kolde) | **1522 b.** 1 (Brügel) | **1132 a.** II. 76-79 (Gross) | **1294.** 491 (WKoppelmann)

Schönichen, W: Abstammgslehre i. Unterr. d. Schule. L., Teub. 03. **66.** 188 (CMehlis) | **690.** 86 (WProbst)

— —: Zool. Schemabilder. **430.** 65 (Schuberg) | **1387.** 156

Schöning: Soll d. Eisenbahnbetriebsbeamte. **1550 a.** 315

Schöning, O: Dods rigor i nordisk hedentro. Kop., Klein 03. **585.** 87. B. 338 (ALorenzen)

Schöningh's Ausgab. dtschr. Klassiker. Pad., Schöningh 04. **145.** 53 (Sohns) | **590.** 240 (EArens) | **1741.** XVII. 132 (KKnabe)

— Textausgab. alt. u. neu. Schriftstell., h. Funke u. Schmitz-Mancy. **216.** 336 (S.) | **320.** 55 (Burk) | **590.** 349 (EArens)

Schönwandt, D: Leitfad. d. Buchführg. f. Buchdruckereien. **370.** $^{2}/_{10}$. (AKirsten)

Schoof, W: Briefwechs. d. Brüd. Grimm m. E. v. d. Malsburg. H., Waiseuh. 04. **477.** 1333 (FSchultz)

Schoop, MU: Beitr. z. Kenntn. d. Diffusionsvorgänge an Akkumulatorelektroden. S., Enke. **1567.** 230 (Müller)

Schopenhauer's Briefe, h. EGrisebach. L., Reclam. **156 b.** VI. 69 (EMeumann)

Schopf, K: Maxim. Gorki. W., 04. **1696.** 854 (RLöhner)

Schöpfer, A: Verschuldgsfreiheit od. Schuldenfreih.? Boz., Tyrolia 05. **549.** 50. J. 67 (m.) | **842a.** 656-58 (Altenkemper) | **882.** XIII. Nr. 12 (Schindler) | **1136.** 9-16 (G. Beck) | **1876.** 610 | **1903.** 39 (EKerndl) [242]

Schoepfer, L: Drehg. d. Frucht durch Handgriffe. **1876a.**]

Schöpke, O: Sprachstoff f. d. leichtest. propädeut. Unterr. i. Französisch. L., Dürr 04. **1333.** 96 (EBrückner)

Schopoff, A: Les réformes et la protect. des chrétiens en Turquie 1673-1904. P., Plon-Nourrit 04. **216.** 55 (Uth)

Schoppen, Th: Gasglühlichtbeleuchtg. L., Scholtze 04. **207.** Beil. z. 7. H. (Sp.)

Schörbeck: Reiten u. Fahren. **1564.** 441

Scherer, H: Bayerns Studien-Stipendien. M., Caritassekretariat 04. **214.** Nr. 49 (fr.)

Schorn, A: Gesch. d. Pädagogik i. Vorbildern u. Bildern. L., Dürr 05. **1080.** 175 (ERz.) | **1523.** Beil. zu Nr. 7 (E Rzesnitzek)

Schoetensack, A: Strafprozess d. Carolina. L., Engelmann 04 **412.** Nr. 38 | **550.** 67. B. 391-97 (Oetker) | **1240.** 19 (Rz.) | **1830.** 250 (HKnapp)

Schott: Weltkarte d. Meeresstr. **1584.** 815 (Körber)

— A: Hie Wolf Hie Waiblng. Streitfrag. a. d. Gebiet d. Gesanges. B., EGoldschmidt 05. **1907.** $^{4}/_{6}$. (RSpecht)

— —: Messbuch f. d. kl. Kirche. Freib., Herd. 04. **1263.** 12. J. 670-72 (M.) | **1264.** 438 (JLinneborn)

— —: Oranus. Ebd., 04. **1264.** 438 (JLinneborn)

— G: Balladen u. Sagen. **1166.** 104

— —: Phys. Meereskde. L., Göschen 03. **66.** 90 (P Dinse) | **889.** Nr. 18 (WMeinardus) | **1173.** 91 (Schlee). **1749.** 127 (KWeiss)

— —: Staremberg u. Gutenfels. **1166.** 279

— R: Röm. Zivilprozess etc. M., Beck 04. **250.** 175 (H Boethke) | **412.** Nr. 39 (HKrüger)

— —: Gewähr. d. Rechtsschutzes i. röm. Ziv.-Pr. J., Fischer 03. **425.** 24. B. 362-64 (Kisch) | **1504.** 46. B. 257-77 (Klingmüller)

Schott, S: Kapitalanlage. **492.** 15 | **1105.** 86

Schotte: Notw. Schutzvorr. an Maschin. **1564.** 814

Schottelius, M: Bakter. Infekt.-Krkht. u. Bekämpfg. S., Moritz 04. **342.** 92 (M-i.) | **403.** 173 (Bliesener) | **517.** 267 (Bischoff) | **575.** 12 (Pr.) | **576.** 154 | **1251.** 131 (Ott) | **1279.** 123 (Baumann) | **1500.** 703 (Kolle) | **1550a.** 197 | **1556.** Nr. 15 (G.) | **1579.** 1121 (Diendonné) | **1580.** 132 (Trommsdorf) | **1755.** 183 [131 (Heinrich)]

Schotten, E: Angeb. Pylorusstenose d. Säuglinge. **1251.**]

Schottmüller, J: Donatello. M., Bruckmann 04. **214.** Nr. 17, S. 131-32 (Uhde-Bernays) | **412.** Nr. 22 (M-P.) | **725.** 119 B. 344-45 (PSchubring) | **1254.** 379-84 (CvFabriczy) | **1890.** 12 (PSchubring) [stein)] | **1583.** 492 (Hofbauer)]

— H: Parotitisepid. **1212.** 312 (Müller) | **1573.** 96 (Bernard)

Schoetz: Geschwülste d. Kniegelenks. L., 04. **1650.** 391 (Blencke)

Schoute, PH: Mehrdimensionale Geometrie. 2. T. L., Göschen 05. **1711 b.** 126 (Py.) | **1741.** XVII. 137-39 (Holzmüller)

Schrader, E: Keilinschrift. u. d. alte Testam. B., Reuth & Reich. 03. **1631.** 180-88 (JNikel)

— —: Elemente d. Psychologie d. Urteils. I. L., Barth. 05. **803.** 575 (S.-A.)

— —: Z. Grundlegg. d. Psychologie d. Urteils. Ebd., 03. **803.** 209 (vAster) | **1798.** 38. B. 328-29 (Moskiewicz)

— O: Maya-Lehre u. Kantianism B., Raatz 04. **508 b.** 7 (PDeussen) | **880.** 186-87 (Siebert)

— —: Reallexikon d. indogerman. Altertumskde. Str., Trübner 01. **886.** Nr. 6 (Bartholomae) | **1009.** II. 253 (Höfler)

— —: Schwiegermutter n. Hagestolz. Br., Westermann 04. **125.** 239-40 (RMMeyer) | **362.** 80-81 (OLaufer) | **508 b.** 4-7 (RMeringer) | **585.** 87. B. 285-89 (KRhamm) | **889.** Nr. 1 (HMichel) | **1586.** 21. B. Nr. 51 (FHarder) | **1696.** 1029 (RLöhner) | **1807.** 476 (GCohn) | **1845.** 122 (FHartmann)

— —: Totenhochzeit. J., Costenoble 04. **387.** 146-48 (Brunk) | **1586.** Nr. 18 (PStengel) | **1848.** 232-33 (Th Zachariae) | **1849.** J. 1904, S. 233-34 (MHaberland)

— W: Erf. u. Bekenntn. B., Dämmler 05. IX. 12 (EH.)

Schram, W: Bausteine z. Kultur- u. Sittengesch. Brünn, Irrgang 05. **412.** Nr. 16 (KF.) [**412.** Nr. 23 (KF.)]

— —: E. Buch f. jed. Brünner. V. Brünn, S.-V. 05.]

Schramm: Französ. Vokabular. z. Sprechübgn. Langens., Beyer & Söhne 04. **602.** Beil. 39 (DrR.)

— A: Hdb. d. stenogr. Literatur. Wolf., Heckner 05. **168.** 263-65 (CDewischeit) | **837.** 354-57 (JAlteneder)

— E: Sek. Bauchwandplastik. **396.** 462 (Mertens)

Schranka, EM: Wiener Dialektlexikon. W., Szeliuski 05. **124.** 21. B. 199-200 (MPollak) | **467a.** Nr. 11, S. 28 (JB.). **1876.** 19

Schraut, K: Acta facultatis medicae universitatis Vindobonensis. W., V. d. medizin. Doktorenkollegiums 04. **661.** 357-67 (GvOrterer)

— —: Matrikel d. ungar. Nation an d. Wien. Univers. 1453-1630. W., Holzhaus. 02. **661.** 357-67 (GvOrterer)

— —: Reichshofrath Gg. Eder. Ebd., 04. **1264.** 175 (L Pfleger)

Schreber, B: Prakt. Ratgeb. f. d. Gesundhtskommiss. **1506.** 29. B. 447 (Schultz-Schultzenstein)

— DP: Denkwürdigk. ein. Nervenkrkn. **1221.** 1660 (Infeld) | **1583.** 105 (R.) | **1798.** 37. B. 469 (Schultze)

— K: Kraftmaschin. **789.** 78 (n) [**477.** 1622 (Kberger)]

Schreck, E: Schillers pädagog. Bedeutg. Bielef., Helmich.]

Schreckenbach, P: D. v. Wintzingerode. L., Poeschel & Kippenberg. **1545.** 1244 (KWenck)

Schreib, H: Fabrikat. d. Soda. B., Springer. **439.** 40 (Ost) | **439 a.** 206 (E.) | **469.** 224 (Rauter) | **1609 a.** 31 (G.). **1644.** 1114 (Kubierschky)

— —: Wasserpilze u. Kalkreinigg. **389.** Ref. 35. B. 807 (Marx) | **1842.** 174 (Czadek) [(Sticker)]

Schreiber, A: Prim. Prostatakrebs. Ki., 03. **906 a.** 45]

— Ad: Settlements. L., FDietrich 04. **842.** 7 (LK-r)

Digitized by Google

Schreiber, H: Gebet d. Kinde, was des Kindes ist. Nürnb., Korn 03. **318** b. 25

— —: Schopenhauers Urteile üb. Aristoteles. Bresl., Koebner [05]. **889.** Nr. 49 (JVolkelt)

— J: Schluckmechanism. **414.** 38 (Einhorn) | **1573.** 1375 (Ewald) | **1579.** 960 (Rosenheim)

— KA: Anal. n. graph. Meth. z. Ber. d. Stromverbr. S., Enke. **111.** 288 (vH.) | **200.** 346 (WMattersdorff) | **1660.** 1161 (Vogel)

— P: Schwankgn. d. jährl. Niederschlagshöh. u. der. Beziehgn. zu d. Relativzahl. f. d. Sonnenflecke. Chemnitz, Meteorol. Inst. 03. **1205.** 23 (Schlee)

— R: Method. Leitf. d. Chemie u. Mineralogie. Kass., Scheel 01. **1135.** 414 (FKreutzberg)

— —: Wichtigste Vers. d. chem. Anfangsunterr. H., Schrödel 04. **1171a.** 511 (RSchröder) | **1064.** 337 (GRiedl). **1215.** 57-59 (ARuperti). | **1741.** 237 (Meckelbach) | **145.** 602 (KAHenniger) [03. **986.** 144-46 (CWinkelesser)]

— Th: Stud. üb. d. Bildnis Alexanders d. Gr. L., Teubn.

Schreibmüller, H: Landvogtei i. Speiergau **241.** 135

Schreier, B: Saadia Al-fajjun's arab. Psalmenübersetzg. u. Komm. B., Nathansen & Lamm 04. **1700.** 34-35 (Eppenstein) [dawsk)]

Schreinburg, L: Handb. d. Hydroth. **1573.** 74 (Zabluda)

Schrenck-Notzing, v: D. Traumtänzerin. M.-G. **517.** 70 (Sobotta) | **1134.** Erg. 448 (Wendenburg)

Schrenk, E: Dein Wort ist mein. Fusses Leuchte. Kass, Röttger. **880.** 244 (Mendelsohn) [**1245.** 697-99 (Fürer)]

— —: Pilgerleb. u. Pilgerarbeit Ebd., 05. **916.** 539]

Schreyer, J: Von Bach bis Wagner. Dr., Holze & Pahl 03. **332.** 10. J. 16 | **1537.** II. 731 (OSchmidt)

— —: Harmonielehre. Ebd., 05. **1156.** 764 (HLeichtentritt)

Schridde, H: Zellkörnelungen. **1580.** 1448 (Merkel)

Schriften, apollinaristische, h. JFlemming u. HJietzmann. B., Weidm. 04. **889.** Nr. 21 (ENestle)

— d. dtschn. Vereins f. Armenpflege u. Wohltätigk. 71. H. L., Dunck. & Humbl. 05. **357a.** (EMischler)

—, kopt.-gnost. I. h. CSchmidt. L., Hinrichs 04. **412.** Nr. 52 (GKr.) | **891.** Nr. 19 (JLeipoldt) | **1639.** 679 (CW.)

— d. Münstersch. Wiedertäufers Bernh. Rothmann, h. HDetmer u. KRrumbholtz. Dortm., Ruhfuss 04. **889.** Nr. 47 (WKöhler) [**1723.** 267 (Caspar)]

— d. Synodalkomm. f. d. ostpreuss. Kirchengeschichte.]

— d. neuen Testaments. II. **1879.** 132-33

— d. Neu. Testam., h. Baumgarten usw. **1263.** 581-84 (GM.) | **1585.** Nr. 8 (ENestle) | **1831.** 70 (AW.)

— d. neuen Testamentes, h. JWeiss. Gött., Vandenh. & Rupr. 05. **1132a.** 452-59 (HAKösdlin) | **1585.** Nr. 46 (ENestle) | 1595. 719-24 (FSteudel) | **1322.** 51-53 (vRohden) | **1883.** 53. B. 49-51 (Hollmann)

— d. Ver. f. Gesch. d. Bodensees u. Umg. Lindau, Stettner 03. **986.** 124-25 (Martens)

— d. Vereins f. schlesw.-holstein. Kirchengesch. 11. R. III. 1-3. Ki., Cordes 04. **891.** Nr. 15 (FCohrs)

— d. franz. Vereinigg. f. gesetzl. Arbeiterschutz. P., Alcan 05. **425.** XXV. 53 (vFrankenberg)

Schriftsteller, engl., a. d. Gebiet d. Philosophie, Kulturgesch. u. Naturwissenschaft, h. DrJRuska. Heid., Winter. **1681.** 78-80 (GBudde) [H., Schrödel. **346.** 323-25]

Schroedel's pädagog. Klassiker, h. Friedrich u. Gehring.]

Schroeder u. **Blumenfeld:** Hdb. d. Ther. d. chron. Lungenschw. **1580.** 1011 (Pentzoldt) | **1618.** 557 (Zuelzer). **1287.** 284 (vWeismayr)

— u. **Kull:** Biolog. Wandtafeln z. Tierkde B., Parey. **1173.** 326 (RvHanstein) [1183 (MJacobs)]

— C: Hebbel-Brevier. B., Schust. & Loeffl. 04. **477.**]

— E: Grundbuchentscheidgn. L., Dieterich 05. **402.** V. 764 (Kretzschmar) | **1239.** 352 | **1240.** 128 (M.) | **1651.** 528 (Freudenthal) [Mainz, Gutenberg-Ges. **661.** 470 (EF.)]

— —, G.**Zedler** u. H.**Waitau:** Mainz. Fragm. v. Weltger.]

— —: Schiller in d. Jahrhundt. u. s. Tode. Gött., Vand. & Rupr. 05. **477.** 1101-2 (KBerger) [984 (GWitkowski)]

— —: D. Sesenheimer Lieder v. Goethe u. Lenz. **477.**]

Schroeder, E: Vorlesgn. üb. Algebra d. Logik. II. L., Teubn. 05. **753.** 539 (EM.) [**1906.** $^{2}/_{11}$ (lw.)]

— EA: D. R. d. Wirtschaft. 2. A. L., Rossberg 04.]

— F: Grenzstreit. Gebiet v. Moresnet. Aachen, Barth 02. **307.** 69-72 (KK.) [214 (SM.)]

— Fv: Verlegg. d. Büchermesse. L., Schunke 04. **103.**]

— G: Klimatotherap. d. chron. Lungentuh. **1835.** VIII. 630 (Naumann) [Vieweg. **1156.** 527]

— H: Anleitg. u. Uebgn. z. Partiturspiel. Grosslichterf.,]

— —: Mecklenburg. höh Schul. Gelsenkirchen, Kannengiesser 05. **357a.** 182 (FStaudinger)

— —: D. Schweriner Regierg. Flucht in d. Oeffentlichk. Ebd., 05. **145.** 284 (LFreytag) | **357a.** 182 (FStaudinger). **833.** 113-16 [- u. d. öffentl Meinung]

— J: Kurze Christenlehre an d. Hand d. klein. Katechism. Luthers u. d. hl. Schrift. Sommerfeld, Mertsching 04. **1809.** 170 (Maire)

— —: Käfersammler **838a.** 186 [465 (JLinneborn)]

— —: Kleine Kirchenquesch. Pad., Schöningh 05. **1264.**]

— JU: Z. Gewährleistg. f. Sachmängel b. Kauf u. d. BGB. B., Struppe & Winckler 03. **1504.** XLVI. 231-37 (Krückmann) | **1808.** 201 (Labes)

Schröder, P: Chron. Alkoholpsychos. **36.** 299 (PS.) | **417.** 517-19 (Bumke) | **906.** 878 | **1218.** 129 (Schöneberg) | **1251.** 392 (Winckler) | **1587.** 287 (Mercklin)

— —: Reitwein'sche Merkwürdigkeiten. **371.** 256

— R: Anfangsgründe d. Differentialrechng. u. Integralrechng. L., Teubn. 05. **753.** 469 (S.-A.)

— —: Cissoide d. Diokles. **1584.** 655 (Körber) [thal)]

— —: Empedokles. L., Inselverl. **1272.** 765 (Hofmanns-]

— RA: Sonette z. Andenk. an e. Verstorbene. Ebd. **725.** 122. B. 536-38 (WBecker) [Thiess)]

Schroeter, C: D. engl. Handelsschiffahrt. **821.** 532 (K.)

Schröer, A: Festschr. z. 11. dtschn. Neuphilologentag Pfingsten 1904. K., Neubner 04. **1696.** 338 (AWürzner)

— —: Fortbildg. d. neusprachl. Oberlehrer. Ebd., 04. **165.** 251-53 (ThEngwer) | **1696.** 338 (AWürzner)

— H: Methodik d. Turnunterr. L., Teubn. 04. **145.** 601 (HGelbke) | **412.** Nr. 12 (LSchützer) | **707b.** 180-82 (R Gasch) | **825.** 13. J. 392-98 | **1064.** 199 (AHorn) | **1140.** 19-23 (FSchmale) | **1415.** 502-3 (Neuendorff) | **1741.** 237 (Pelser) | **1818.** 510 (Wickenhagen) | **1880.** 54-55 (AHorn)

Schroese, H: Gesch. d. Reichskharaklosters i. Mainz. Mainz, Kirchheim 04. **600.** Nr. 2 (Schlager) | **1231.** III. 500 (FH.) | **1283.** Nr. 10 (JKnepper) | **1376.** 68. B. 113

— —: Kurmainz i. d. Pestj. **1009.** 2. J. 409 (Sudhoff)

Schroen, O.v: D. neue Mikrobe. M., Haushalter. **134.** 441 (Hegler) | **160.** 192 (Ziemann) | **389.** 561-63 (Schill) | **396.** 186 (Brunn) | **405.** 639 (BFischer) | **414.** 181 (Jessen). **434.** 156 (Lohnstein) | **451.** 169 (Weil) | **818a.** 217 (D.). **906.** 262 (Schröder) | **930.** 270 (PE.) **1070.** 100 (Hamm). **1211.** 83 (Franck) | **1212.** 312 (Müller) | **1221.** 1195 (S.). **1268.** 35 (Engelen) | **1500.** 437-39 (Pickert) | **1251.** 73-74 (Schill) | **1573.** 372 | **1579.** 922 (Dieudonné) | **1582.** 158 (Adler) | **1583.** 46 (Benedikt) | **1751.** 369 (Roepke) | **1877.** 284 (L) [**1886.** 908]

Schroot, A: D. prakt. Universal-Ratgeber. S., Weber.]

Schrörs, H: Kirchengesch. u. nicht Religionsgesch. Freib., Herder 05. **882.** Nr. 18 (JZeller), Nr. 20 (JALaros). **889.** Nr. 46 (HvSchubert) | **1198.** 530 (JSchlich) | **1199.** 344-46 (Unkel) | **1264.** 571 (HKoch)

Schröter u. **Rikli:** Bedrettotal. **398.** 350 [686 (Rapmund)]

Schroeter: Fleischbeschauges. **1279.** 1169 (Hensehel) **1751.**]

— : Festg. i. d. heutig. Kriegführg. 2. A. B., Mittl. 05. **913b.** 430 (vTwardowski) | **1190.** 70. B. 1 (JTravnicek)

—: Bdtg. d. Festgn. i. d. gr. Kriegführg. Ebd., 04. **1190.** 70. B. LXVIII-LXIX (XY.)

—: Port Arthur. Ebd., 05. **929.** 383-86 (Kuchinka) | **1190.** 71. B. III-IV (B.) | **1831.** 167

— C: Bot. Exkurs. u. pflanzengeogr. Stud. i. d. Schweiz. Zür., Raustein. **399.** 65 | **712.** 36. B. 3. H. 8 | **1039.** 60. **1634.** 72 (Knuecker) | **1677.** 673 | **1678.** 141 | **1768.** 132 (v Tubeuf) | **1864.** 262 (Trondle)

Digitized by Google

Schroeter, C: Nachruf f. C. E. Cramer. **1009**. 63 (Braun)
— —: Pflanzenleben d. Alpen. **73**. 388 (Hch.) | **399**. 162 (Dingler) | **384 a**. 75 (HS.) | **499**. 251 | **712**. 36. B. 17. **838 a**. I. 198-99 | **1288**. 14 (Pilger) | **1634**. 92 (Kneucker). **1768**. 131 (Tubeuf) | **1864**. 263 (Solms) | **1677**. 744 (FSchwarz)
— —: Taschenflora d. Alpenwander. **838 a**. I. 199 | **1288**. 78 (Pilger)
— FFhr.v: Preuss. Münzwes. i. 18. Jhdt. I. 1. u. 2. H. B., Parey 02/04. **412**. Nr 52 (FFriedensburg)
— JFr: Untersuchg. üb. d. Eigenbewegg. v. Sternen i. d. Zone 65°-70° nördl. Deklinat. Christ., 03. **1498**. 261-84 (FRistenpart)
Schroth, E: Perityphlit. i. d. Armee. **1579**. 1856 (Loeb)
Schrötter, Fv: D. preuss. Münzwes. B., Parey 04. **1148**. 66 (**1776**. 278-82 (FFriedensburg) | **1777** 194-98 (Ernst)
— Lv: Hyg. d. Lunge. S., Moritz 03. **185**. 157 (Ott). **906**. 843 (Loeb) | **1140**. 213 (HSchröer) [287 (H.)
Schubart, A: Neues a. mein. Heimat. S., Bonz. **214**. Nr.]
Schubarth, R: Oper. Bhdlg. d. Scheiden- u. Gebärmutterfälle. **406**. 634
Schube, Th: Flora v. Schlesien. Bresl., Korn 04. **73**. 49 (Hch.) | **184**. 60 | **394**. 98. B. 392 (Wangerin) | **882**. Nr. 22 (BC.) | **1172**. 251 (JWiesbaur) | **1173**. 475 (JFitschen). **1584**. 542 | **1634**. 16 (Kneucker)
— —: Verbreitg. d. Gefässpflzn. i. Schlesien. **712**. 34. B. 68 | **1584**. 684 (x)
Schubert: Landw. Baukunde. **1564**. 441
— E: Schutz d. Eisenb. geg. Schneeverwehgn. u. Lawin. L., 03. **111**. 485 (Oder) | **1725**. 263
— H: Beisp.-Sammlg. z. Arithm. u. Algebr. **1584**. 589
— —: Mathem. Mussestund. 2. A. L., Göschen 04. **1135**. 700 (Norrenberg) | **1800**. 112 (K.Kraus) | **1090**. 37 (RvSt.)
— —: 4 stell. Tafeln u. Gegentafeln. Ebd., 03. **1696**. 788-90 (JArbes)
— Hv: Heut. Auflassg. d. Kirchenr. **1831**. 71 (AW.)
— —: Elem. Berechng. d. Logarithm. **1288**. 11 (Lampe)
— —: Beteiligg. d. dän.-holstein. Landesfürst. am hamburg. Kapitelstreit u. d. Gutachten M. Bucers v. J. 1545. Preetz, Hansen 04. **887**. Nr. 50 (GBossert)
— —: Kurze Gesch. d. christl. Liebestätigk. Hbg., Ag. d. rauh. Hauses. **1122**. 193 (OB.)
— Grundzüge d. Kirchengesch. Tüb., Mohr 04. **891**. Nr. 26 (GKrüger) | **1233**. 291 (Funk)
— J: Naturw. Grundlag. uns. Weltanschaug. **1584**. 284
— —: Wärmeaustausch i. fest. Erdbod., i. Gewäss. u. i. d. Atmosphäre. B., Spring. 04. **66**. 213 (EFriedrich). **1205**. 20 (Günther) | **1677**. 125 (Sieberg) | **1678**. 85 (v.). **1686**. 714 (WMeinardus) | **1752**. 141 (ACoyn) | **1790**. 182 (Gerber)
— JB: Uebgsgrupp. f. d. Turn. an d. wagrecht. Leiter i. Volks- u. Mittelschulen beiderlei Geschlechts. Hof, Lion. **331 a**. 38 | **1415**. 154 (ANetsch)
— JV: Gebot d. Gottesliebe. Würzb., Bucher 04. **68**. 227 (Katschner)
— O: Vom Wege. 03. **1063**. 81 (RV.)
— P: Schularztwes. i. Dtschld. Hbg., Voss 05. **135 a**. 85 (Jaffé) | **403**. 275 (Bermbach) | **473**. 204 (BCh.) | **575**. 545 (P.) | **825**. 174-76 (Schmidt) | **842 b**. 422-23 (PKrautwig) | **906**. 666 (Solbrig) | **1218**. 46 (F.) | **1574**. 1338 | **1579**. 1776 (ASchmidt) | **1580**. 917 (Frankenburger) | **1583**. 2043 **1907**. s/s. (EBayr)
— R: Untersuchgn. üb. d. Quell. z. Gesch. Philipps II. v. Macedonien. Königsberg, Gräfe & Unger 04. **412**. Nr. 52 (KJNeumann) | **1586**. Nr. 5 (FrReuss) | **1289**. Nr. 25 (WStern)
— Th: Ursach. aller Beweggn. d. Himmelskörp. Bunzl., Kreuschner 04. **1205**. 80 (Günther)
— W: Malariafieber i. d. Tropen. Strassb. **389**. Ref. 36. B. 138-39 (ERoth) [**1695**. 48-49 (WGemoll)]
Schubert-Hüter: Schobelss' Aias. 4. A. L., Freytag 04.]
Schubert-Soldern, Elfitt.v: Zwangsverwaltg. **250**. 443 (H Boethke)
Schubert-Soldern, Fv: Radiert. Werk d. Anders Zorn. Dr., Arnold 05. **1890**. 86 (HWSinger)
— Rv: D. menschl. Erziehg. T., Laupp 05. **1539**. 1022
Schuberth, H: D. Aetzen d. Metalle. **1642**. 215 (Rauter)
— M: Holzbearbeitgsmaschin. **446**. 273 (H.)
Schubring, P: Luca della Robbia u. s. Fam. L., Velh. & Klas. 05. **357 a**. 41 (CSachs) [**1890**. 87 (GGronau)]
— —: Mailand. S., Spemann. **853**. 440 (GBiermann).]
— —: Urbano da Cortona. Str., Heitz 03. **412**. Nr. 22 (MP.) | **889**. Nr. 21 (MSemrau)
Schüch, J: Hdb. d. Pastoraltheologie, h. APolz. 18. A. Innsbr., Rauch 05. **68**. 20. J. 34 (JKöck)
Schuch, L: Ueb. d. Lesen. **1696**. 959 (JRappold)
Schuchhardt: Atlas vorgesch. Befestiggn. i. Niedersachs. **1772**. 358-60 (Schuchhardt)
— H, an A. Mussafia. Graz, Leuschn. & Lub. 05. **214**. Nr. 112. S. 281-83 (OB.) | **412**. Nr. **26** (KVossler) | **886**. Nr. 8, 9 (FESchneegans) | **922**. **241** | **969**. 152 (Stegmann). **1849**. 132-34 (MHaberlandt)
Schück, A: Stabkarten d. Marshall-Insul. Hbg., Persiehl 02. **1009**. 107 (O.) | **1686**. 187 (KWeule)
Schücking, LL: Beowulf's Rückkehr. H., Niemeyer 05. **165**. 421-23 (ABrandl)
— —: D. Grundzüge d. Satzverknüpfg. i. Beowulf. 1. Tl. **889**. Nr. 15 (APagatscher)
— W: Nichtigk. d. Thronansprüche d. Graf. Alex. v. Welsburg i. Oldenburg. Marb., Ehrhardt 05. **889**. Nr. 23 (WDreyer)
Schüder: Töllwut. **1212**. 252 (Ptz.) | **1500**. 728 (Neisser)
Schulatius, Kölner, h. GGosewisch. L., Teubn. **1686**. 597 (HFischer)
Schulausgab., dtsche., h. Gaudig u. Frick. L., Teubn. **825**. 346 (HPlanck) | **1695**. 491 (CSteinweg) | **1741**. 270 (Schmitz-Mancy) [& Klas. **829**. 227 (ThKlett)]
— latein. u. griech., h. HJMüller u. Jäger. Biel., Velh.]
Schulbibliothek, französ. u. engl. Div. Bde., h. OEADickmann. L., Renger. **829**. 269-72 (CA.)
— engl. u. französ. Prosaschrift, h. v. Bahlsen u. Hengesbach. B., Weidmann. **1371**. 232 (MBlümel) | **1696**. 615 (FWawra) [**883**. Nr. 14 (AZipper)]
Schuldes, J: Z. Gesch d. Verfalls d. Literat. W., 04.]
Schüle, H: Frage d. Heirat. früh. Geisteskrank. B., Reimer 05. **124**. 21. B. 194 (PNacke) | **157**. 597-600 (Ammon). **214**. Nr. 140, S. 507-8 (LWilser) | **403**. 1111-14 (?) (Cramer) | **450**. 22 (Wille) | **882**. Nr. 9 (Bischof)] **1260**. 308 (LWilser) | **1583**. 280 (Kalmus) | **1587**. 296 (Meyer) | **1587**. 6. J. 532 (Arnemann)] **1798**. 39. B. 149 (Myrfenbach)
„Schule u. Haus", h. VThumser. W., Deuticke 02. **1586**. Nr. 36 (PCauer)
Schüler, C: Champignonzucht. **539**. 9. J. 311 | **1095**. 86 (WG.) | **1560**. 249 | **1564**. 407 | **1876**. 456 [Helbig)]
Schuler, F: Erinnerg. ein. 70jähr. **361**. 48 | **1279**. 78)
— —: Schweizer. Hausindustrie. Bern, Francke 04. **1598**. Nr. 15 (ad. br.)
Schüler, H: Brasilien v. heute. B., Dreyer 04. **1205**. 210 (Sievers)
Schüller, A: Schädelbasis i. Roentgenbild. **396**. 553 (Gaugele) | **518**. VIII. 280-82 (p.) | **1574**. 230 (Kienböck) | **1580**. 1500 (Köhler) | **1662**. 332 (Krause)
Schuller, F: A. Gegenw. u. Vergangenh. d. Gemeinde Toeppen. Bistr., 04. **483**. 110 (L.)
Schüller, R: Schutzzoll u. Freihandel. W., Tempsky 05. **1794**. 284-88 (Feilhogen) | **1851**. 424-27 (Philippovich). **1904**. s/s. (KMenger)
— W: Physik. Thor. **1618**. 253 (Rosin)
Schullern, Hv: Aerzte. **185**. 88 (Gerster)
— —: Katholiken. W., Konegen. **202**. 44-45 (KMBrischar)
Schulmann: Ein. mod. Pädagogin. Trier, 04. **880**. 282 (Kolde)
— C: Volkesche vor u. nach Luther. Trier, Paulinus-Druck. 03. **880**. 196 (Kolde) | **882**. Nr. 3 (ABecker). **1136**. 54 (EStork) | **1234**. 656 (B.)
Schulte, A: Fugger i. Rom. L., Duncker & Humbl. 04.

Digitized by Google

59. 630-62 (EGöller) | **125.** 500-503 (GSteinhausen) | **157a.** 1. 295 | **412.** Nr. 51 | **655.** 1170-73 (PSander) | **891.** Nr. 6 (ThBriegter) | **1233.** 286-88 (Funk) | **1258.** Apr. 126 (B.). **1501.** 238-41 (Friedensburg) | **1704.** 94. B. 478-82 (P Kalkoff)

Schulte, E: Unters. d. Beziehg. d. altengl. Matthäusglosse. — Glossar zu Farman's Antnil etc. Bonn, Georgi 03. **1383.** 95-98 (RJordan)

— J: Theodoret v. Cyrus als Apologet. W., Mayer & Co. 04. **600.** Nr. 13 (JRauschen) | **882.** Nr. 13 (EHora). **1233.** 303-5 (Schanz) | **1283.** Nr. 10 (FXFunk) | **1342.** 480 (WLiese)

Schulte-Tigges, A: Philosoph. Propädeut. a. naturwiss. Grundlage. 2. A. B., Reimer 04. **875.** 83. H. 99-100 (A Gille) | **1790.** 115 (Höfler) | **1800.** 550 (HKleinpeter)

Schultess, C: Herodes Atticus. Pr. Hbg., 04. **986.** 6 (Dietrich) | **1289.** J. 1904. Nr. 23 (Diptmar) | **1585.** 24. B. Nr. 49 (WSchmid)

Schultetus-Aenese, BW: De renaiss. d. med. wetensh. **780.** 440 (vdB)

Schultheiss, F: Lexicon Syropalaestinum. B., Reimer 03. **891.** 29. B. Nr. 25 (FSchwally) | **1294.** 335 (JWRothstein)

— W: Schule u. Rückgratverkrümmg **1102.** 287

Schulthess-Rechberg, Gv: Frau Barbara Schulthess z. Schönenhof. Z., Fäsi & Beer. **1122.** 377 (OB.)

— —: H. Bullinger d. Nachfolg. Zwinglis. Z., Zürcher & Furcher 04. **59.** 215-21 (Meyer v. Knonau) | **889.** Nr. 12 (ABaur) | **891.** Nr. 18 (Köhler)

Schulthess-Schindler, A: D. Fürsorge f. d. Kriegsverwundeten einst u. jetzt. Z., Fäsi u. Beer. **1190.** 70. B. XVIII

Schultz, Alw: D. häusl. Leb. d. europ. Kulturvölker. M., Oldenbourg 03. **308.** 103 (JHashagen) | **362.** 91 (AS.). **829.** 471-73 (KWeller) | **1135.** 622-23 (AZehme) | **1501.** 96-102 (GSteinhausen) | **1880.** 40 (AB.)

— E: Pfandansprüche nach § 1227 d. BGB. L., Deichert 04. **1239.** 28 (HMeyer)

— F: Jos. Görres. B., Mayer & M. 02. **216.** 119 (Menne)

— —: Lehrb. d. Gesch. f. Quarta. 2. A., h. OTschirch. Dr., Ehlerm. 04. **1135.** 405 (JKreutzer)

— —: Latein. Schulgrammatik. Pad., Schöningh 04 **1064.** 319-20 (AKornitzer) | **1696.** 330 (JGolling).

— —: Kl. latein. Sprachlehre, h. aFührer. Ebd., 04. **1586.** Nr. 9 (HZiemer) | **1696.** 330-32 (JGolling)

— H: Grundr. d. christl. Apologetik z. Gebrauche b. akad. Vorlesgn. 2. A. Gött., Vandenh. & Rupr. 02. **1294.** 143 (EWMayer) | **600.** Nr. 23, 24 (JSchulte)

— J: Bilder v. d. Materie. Gott., Vandenh. & Rupr. 05. **803.** 580-81 (S.-A.)

— O: Munk's Lehrbuch d. Physiol **1579.** 393 (Loewy)

— W: Farbenempfindgssyst. d. Hellenen. L., Barth 04. **53.** IV. 276 (Ostwald) | **882.** Nr. 15 (AMüller) | **1009.** 156 (Magnus) | **1289.** Nr. 6 | **1585.** Nr. 1 (HBlümner). **1586.** 21. B. Nr. 52 (ChrHarder) | **1798.** 39. B. 452-55 (Guttmann)

— —: Pythagoras u. Heraklit. L., Akad. V. 05 **1422.** 758 (JLanz-Liebenfels) | **1905.** $^{6}/_{12}$. (FXTippmann)

Schultz-Hencke: Anltg. z. photogr. Retouche. 4. A. B., Schmidt 05. **73.** 548 | **404.** 558 (Kessler) | **439.** 754 (Hauberrisser) [Kop., 04. **1204.** 186-87 (HPSteensby)

Schulz-Lorentzen: Eskimoernes Indvandring i. Grönland.)

Schultze, v: Waldeck, Reformationsgesch. L., Deichert 03. **880.** 196 (Lezius) [246-51 (PRehme)]

— A: Treuhänd. i. gelt. BR. J., Fischer 01. **1504.** 46. B.]

— BS: Hebammenkunst. **523.** 413 (Mohr) | **606.** 82 (r) | **1109.** 870-72 (Kermauner)

— E: Wicht. Entscheidgn. a. d. Geb. d. gerichtl. Psychiatrie. H., Marhold. **549.** 395 (s)

— —: Psychosen b. Militärgefangen. **1134.** 17. B. 287 (Lachmud) | **1297.** 119 (Körting) | **1583a.** 78 | **1618.** 758 (Bernhardt) | **1798.** 39. B. 150-51 (Umpfenbach)

— —: Saalburg. G., Perthes 04. **1325.** 178-79 (HDürr). **1585.** Nr. 20 (EAnthes)

— —: Stellgnahme d. Reichsger. **1251.** 511 (Sommer)

Schultze, Fr: Neubildg. d. Rückenmarkshäute. **1574.** 1015

— FEO: Akust., psycholog. u. ästhet. Untersuchgn. z. Fall Madeleine G. S., Hoffm. 04. **156b.** VI. 50-51 (J Köhler)

— GA: Feuergskontrolle. **1710.** 1362 (Wolff) | **1860.** 713. **1882.** 829 (vLippmann)

— H: Ursprung d. Galaterbrief. **1263.** 584 (EKZ.)

— M: Am Tegernsee. M., Oldenbourg 05. **214.** Nr. 115 (*)

— —: Chr. Fr. C. L. Reichsgr. Lehndorff-Steinort. B., Eisenschmidt 03. **1000.** IX. 199-204 (FRühl)

— O: Topogr. u. angew. Anat. **427.** 223 (D.) | **1220.** 53

— S: Falk u. Goethe. H., Kaemmerer. **145.** 287 (C Schröder) [CSchröder)]

— —: Geh. Tageb. v. Joh. Falk. Ebd., 98-00. **145.** 287]

— Th: Religion d. Zukunft. **377a.** 14-16 (S.)

— V: Codex Waldecensis. M., Beck 04. **880.** 121 (Pott)

Schultze-Naumburg, P: Dörfer u. Kolonien. **1550a** 259

— —: Entstehg. unser. Landes. H., Gebauer-Schwetschke 05. **216.** 391 (Menne) | **1686.** 715 (Ihne) | **1894.** IV. 597 (HFischel)

— —: Kulturarb **1550a.** 75

Schulwandkarte d. Erzherzogt. Oesterr. unter d. Enns, h. JGRothaug u. FUmlauft. W., Freytag & Berndt **1696.** 917 (JDostal) [369 (Blencke)]

Schulz: Akromegalie im. Sektionsbef. Kön., 05. **1650.**

— A: Spektr. Verhältn. d. Hämatopophyrin. **341.** 160

— B: Dtschs. Lesebuch, h. Schmitz-Maney etc. I. 13 A. Pad., Schöningh 05. **590.** 776 (FWeidling) | **1741.** 256-58 (KSeverin)

— —: Machatta. **214.** Nr. 179, S. 244-46 (EDiez)

— E: Prakt. Meth. z. Prüfg. elektr. Maschin. Z., Raustein 05. **45.** Lit. 12 | **439b.** 895 (Heinze) | **1660.** 77 (L Bloch)

— —: Entw. u. Konstrukt. mod. elektr. Maschinen f. Massenfabrik. Hann., Jänecke 04. **1567.** 16 (Kz) | **1660.** 168 (LBloch) | **469.** 48 (Stephan) [1117 (LBloch)]

— —: D. Induktionsmotoren. Z., Raustein 04. **1660.**]

— F: Beweislast. 2. A. Kobl., Groos 03. **1651.** 416 (L Rosenberg)

— H: Schiller u. d. Herzog v. Augustenburg i. Briefen. J., Diederichs 05. **477.** 1619 (KBerger) | **1086.** 295-98 (PHohlfeld) [Teubn. 04. **882.** Nr. 10 (HBohatta)]

— K: Recht d. Autors aus § 26 d. Verlagsgesetzes. L.,]

— Mv: Reichsges. betr. Kaufmannsger. J., Fischer 05. **363.** 165 (JSilbermann) | **425.** 24. B. 249-50 (Roedenbeck). **842a.** 134 (AKneer) | **1598.** Nr. 35, S. 294 (AStadthagen)

— O: Z. Kritik uns. literar. Ueberlieferg. f. d. Zeit v. Commodus' Sturze bis a. d. Tod d. M. Aurelius Antonius. L., Liebisch 03. **1585.** Nr. 25 (PCauer) | **1586.** Nr. 41 (PReuss) [02. **857.** 20. B. Nr. 48 (Schmerl)]

— —: Bibl. Lesebuch, h. PMüllensiefen. 79. A. B., Oehmicke]

— O'Th: Leb. d. Kais. Hadrian. L., Teubn. 04. **1585.** Nr. 29 (HPeter) | **1501.** 81-83 (EKornemann)

— P: Luftembolie b. Plac. praevia. B, 03. **406.** 334

— R: Monogr. d. Gttg. Phytanua. **712.** 34. B. **44** | **1482.** 126 (Hayek)

— WA: Hymenopterenstudien. L., Engelm. 05. **947.** XI. 108 (AS.) | **1288.** 233 (vHanstein) | **1482.** 256 (Handlirsch) | **1866.** 118 (Reitter)

Schulz-Briesen: Deckgebirge d. rhein.-westfäl. Karbons. Ess., Baedeker 03. **1205.** 41 (Philippson)

Schulze: Mission d. Brüdergemeine in Missionsstund. 5. H. **916.** 536

— A: Bankkatastroph. i. Sachs. 01. **1851.** 203 (Siederer)

— —: Abr. e. Gesch. d. Brüdermiss. Herrnhut, Missionsbh. 01. **1294.** 309 (NSteinmetz)

— B: Militär. Aufnehm. L., Teubn. 03. **66.** 115 (FBekker) | **882.** Nr. 17 (FHeiderich)

— —: Charakter u. Entw. d. Länderkde. K. Ritters. H., Wischan & Wettengel 02. **1205.** 9 (FHahn)

— —: Neue Stud. üb. H. v. Kleist. Heid., Winter 04. **477.** 765 (GMinde-Pouet) | **882.** Nr. 19 (AZipper) | **1657.** 542 (EEbstein)

Digitized by Google

Schulze, E: Wicht. Entschdgn. — gerichtl. Psych. **1134.** 192 (Passow) | **1579.** 888 (Ziemke)
— —: Röm. Grenzanlag. i. Dtschld. u. Limeskastell Saalburg. Güt., Bertelsm. 04. **590.** 390 (Widmann)
— —: Humor i. d. Schule. Biel., Helmich 03/05. **1800.** 348 (JFrank)
— —, u. F.Pahl: Mathem. Aufg. L., Dürr 05. **1584.** 671 (Körber) | **1741.** 17. B. 136 (JNorrenberg)
— EdO: Grdr. d. Volkswirtsch. 6. A. L., Weber 05. **473.** 246 (EdR.) [(RHerold)
— F: Entwicklgsgesch. d. Heimatskde. Dr., 03. **66.** 92]
— —: Gräfin Dolores. L., Voigtländer 04. **412.** Nr. 39. **477.** 1332 (FSchultz) | **882.** Nr. 19 (AZipper) | **886.** Nr. 8, 9 (ESulger-Gebing) | **889.** Nr. 51, 52 (FSchultz)
— FE.: Hexactinellida. **1288.** 192 (r.)
— H: Carcinoma vulvae. L., 03. **406.** 123
— —: Ursprünglichk. d. Galaterbriefes. L., Woepke 03. **1283.** Nr. 10 (GAllmang) | **1831.** 208 (Köhler)
— M: Meditatio futurae vitae. L., Dieterich 01. **889.** Nr. 27 (ABaur) [Görlitz, Dülfer 05. **880.** 403 (Gloatz)]
— —: Wert u. Unwert d. Beweise f. d. Dasein Gottes.]
— O: Von dtschr. Bildg. B., Gerdes & Hödel. **1137a.** 1156 (DrFr.) [Bresl., Hirt 03. **602.** Beil. 42 (JEsk)]
— —: Ausführl. Erklärg. v. 80 evang. Kirchenliedern.]
— Th: Kursächs. Politik u. d. böhm. Aufstand 1619-20. Diss. Borna, Noske 04. **986.** 320-21 (KvKauffungen)
— W: Z. Gesch. latein. Eigennamen B., Weidm. 04. **412.** Nr. 25 (HOsthoff) | **707a.** 676 85 (WOtto) | **889.** Nr. 28 (FSolmsen) | **1586.** Nr. 12, 13 (AZimmermann)
— —: Volksgesch. Israels. B., Reuth. & Reich. 05. **1695.** 659 62 (RNiemann) [März 894 (ABartels)]
Schulze-Smidt, B: Magnus Collund. Dr., Reissner. **1110.**]
Schumacher: Beckenerweiterg. Operat. **342 b.** 39 (Bürger)
— H: Dtsche. Schiffahrtsinteressen i. Still. Ozean. **1052.** 451-52 (EG)
— J: Ber. üb. d. 1. Kongr. L., Barth 04. **1539.** 684
— —: Hilfsb. f. d. kathol. Religionsunterr. 1. T. Freib., Herd. 04. **68.** 385 (Katschner) | **1079.** 89-91 (Genius). **1264.** 433 (JLinneborn)
Schumann, E: Lehrb. d. eben. Geometrie. S., Grub 04. **829.** 73-77 (FH.) | **1695.** 166 (MNath) | **1800.** 434 (Supplantschitsch)
— F: Beiträge z. Analyse d. Gesichtswahrnehmgn. 1. H. L., Barth 04. **156b.** VI. 47-50 (JKöhler)
— —: Beitr. z. Psychologie d. Zeitwahrnehmgn. 1. H. Ebd., 04. **156b.** VI. 44-46 (JKöhler)
— —: 1. Kongr. f. exp. Psychol. i. Giessen. **417.** 310-18 (Specht) | **793.** IV. 176 (Oesterreich)
— —: Psychol. Studien. **793.** 202 (Oesterreich)
— H: Steingräberzeit. d. Uckermark. Prenzlau, Mieck 04. **59.** 448-59 (OAlmgren)
— JChG, u. G.Voigt: Lehrb. d. Pädagogik. III. Hann., Meyer 04. **525.** J. 1904, S. 598-99 (vSallwirk) | **690.** 22-30 (WWitzke) | **1322.** 346 | **1717.** 319 (HSp.) | **1741.** 16. B. 402 (Schmitz-Mancy), 17. B. 140 (Holzmüller)
— K: Prakt. f. morph. Bot. J., Fischer 04. **19.** 246-47 (Kellermann) | **1039.** 76 (K.) | **1173.** 430 (OSchmeil) | **1482.** 383 (Fritsch) | **1584.** 105
— —: Zingiberaceen. **537.** 133 | **1288.** 38 (FM.) [U.)]
— P: Sachse als Zweisprachl. Dr., Reissn. **591.** 166]
— R: Ergebn. e. Untersuchg. üb. Verändergn. v. Höhenunterschieden a. d. Telegraphenberg b. Potsdam. B., Stankiewicz 04. **1205.** 31 (EHammer)
— —: Briefe, h. JGJansen. 2. A. L., Breitk. & Härt. 04. **882.** Nr. 17 (K.) | **889.** Nr. 19 (CKrebs)
— W: Leitf. z. Stud. d. Literat. d. Verein. Staat. v. Amerika. Giess., Roth 05. **214.** Nr. 279 (EPEvans) | **370.** 7059 (TKellen) | **1907.** P.g. (LA.)
Schumburg, W: Tuberkulose. L., Teubn. 03. **828.** 100 (Chalybaeus) | **829.** 479 (Römer) | **882.** Nr. 5 (LSenfelder). **1173.** 90 (RvHanstein) | **1211.** 59 (Stüve) | **1584.** 317
Schunck, M: Ten. u. Lied. Nürnb., Koch 02. **1799.** 71 (GAnton)
Schünemann, M: Hilfszeitwörter i. d. engl. Bibelübersetzgn. d. Hexapla. B., May, & Müll. 02. **886.** Nr. 12 (JEWülfing)
Schunke, G: Gehaltverhältnisse sämtl. Lehrperson. a. d. öffentl. Volksschul. H. **1338.** 598 (KBasedow)
— H: Länderkde. f. höh. Lehranstalt. L., Hirt 03. **66.** 166 (PWagner) | **736.** 65 (LeMang)
Schüpfer, V: Entw. d. Durchforstgsbetr. i. Theor. u. Praxis. **515.** Nr. 2 (F.) | **1678.** 304 (RB.)
Schupp, KM: Analmaxill. Temper.-Messgn. u. Wöchnerinn. L., 03. **406.** 125 [92. **1786.** 127. B. 67-69 (Dürr)]
Schuppe: Zusammenhang v. Leib u. Seele. Wiesb., Bergm.]
Schürer, E: 7tägige Woche i. Gebrauch d. christl. Kirche i. 1. Jhdt. Giess., Töpelmann 05. **1585.** Nr. 46 (ENestle)
Schürer v. Waldheim, F: J. Ph. Semmelweis. W., Hartleben 05. **185.** 325-26 (Pagel) | **396.** 1201 (Neck) | **403.** 329 (Dietrich) | **523.** 312 (Kleinwächter), 506 (Langer). **750.** 594-95 (?) (Pagel) | **1251.** 313 (Vulpius) | **1574.** 1388. **1582.** 640 (Pollak) | **1877.** 487 (Kr.) | **1894.** IV. 229 (Neuburger)
Schürmann, E: Schwerlast-Drehkrane i. Werft- u. Hafenverkehr. M., Oldenbourg 04. **586.** 1617 (Herbst) | **1373.** 1036 (EW.) | **1660.** 997 (GWKoehler)
Schürmayer, CBr: Roentgenstr. i. d. Ther. **185.** 62 (Levy-Dorn) | **1099.** 491 (Saalfeld) | **1103.** 230 | **1558.** 23 (Meissner) | **1618.** 301 (vOettingen)
Schurtz, H: Völkerkde. W., Denticke 03. **355.** 75 (Th Sorgenfrey) | **1135.** 406-8 (FBehrens) | **1584.** 60 | **1800.** 231 (HWidmann)
Schüssler, R: Orthogon. Axonometrie. L., Teubn. 05. **412.** Nr. 50 (E-l.) | **753.** 141 (RSch.) | **1711b.** 92 (P.) | **1748.** 222-23 (EMüller)
Schuster: Syphilis. **1116.** 290 (Chrzelitzer)
—: An introduction to the theory of optics. Ld., Arnold 04. **213.** 801-4 (OB.) [110 (L.)] **836.** 37 (Ss.)]
— Ch: Küche u. Haushalt. Kronst., Zeidner 05. **483.**]
— E: Kunst u. Künstler i. d. Fürstent. Calenberg u. Lüneburg 1636-1727. Hann., 03. **1890.** 197 (PJMeier)
— —, u. JB.Holzammer: Hdb. z. bibl. Geschichte. 6. A. Freib., Herder 05. **68.** 20. J. 7 (Katschner) | **804.** 388-90 (R.) | **1199.** 254 (Seipel) | **1695.** 591 (HHoffmann)
— M: D. geschichtl. Kern v. Hauffs „Lichtenstein". S., Kohlhammer 04. **412.** Nr. 28 (LFrankel) | **567.** 15. J 95-96 (Weihenmajer) | **986.** XXXIII. 488-89 (WOhr)
— P: Traumat. Neurosen. **419.** 968 [S.-V. **1729.** 277]
— S: Gesundhtslehre u. Krankenpfl. f. Haus. Tbalheim.]
— W: Ornithol. Anzeichen e. wiederkehr. Tertiärzeit 05. **536.** 287 (Bttgr.)
— —: Reblaus in Hessen. **536.** 317 (Böttger)
— —: Vogelhandbuch. B., Pfennigstorf. **536.** 223 (Böttger) | **630.** 45. B. 382 | **688.** 239 (T.) | **838a.** 185 | **1132.** 482 (Koepert) | **1171.** 62 (Brass) | **1547.** 304 | **1584.** 685 (Dahl) | **1780.** 108, 139 | **1886.** 592 | **1902.** 96 (KB.)
— —: Verstands- u. Seelenleb. b. Tier. u. Mensch. **536.** 190 (Edinger) | **1067.** 65 | **1171.** 13. J. 286 (Schnee) | **1780.** 19 (Rw.)
Schütz, EH: Lehre v. Wes. u. d. Wandergn. d. magnet. Pole d. Erde. B., Reimer 02. **1205.** 25 (AXippoldt). **1741.** 17. J. 74 (Holzmüller) | **1749.** 35. J. 532 (SGunther). **1790.** 57. (Gerber)
— JH: Summa Mariana. 1. Pad., Junfermann 03. **600.** Nr. 21 (FFabry)
— —: Wie man in d. entlegenst. Gegend. prakt. Sozialpolitiker werd. kann. Mainz, Lehrlingshaus 04. **600.** Nr. 23, 24 (HGerigk) | **882.** Nr. 3 (Hilgenreiner)
— —: Gerechtigk. gegenüb. d. Schülern. B., Leoverein. **145.** 287 (USchröder) | **1371.** 114 (HBorbein) | **1696.** 655 (JRappold) [baum)]
— LH: Fortschr. i. techn. Physik. **1009.** 395-96 (Kahl)
— Mv: Reichsgesetz betr. Kaufmannsgerichte v. 04. J., Fischer 05. **1292.** Nr. 3 (Bremer) [857 (DuChesne)]
Schütze, E: D. bürgerl. Gesetzb. L., Dieterich 02. **402.**]
— Fr: Nautik. **1306.** 48

Digitized by Google

Schütze, P: Entsteh. d. Rechtssatzes: Stadtluft macht frei. B., Ebering 03. **1804**. 343-45 (KBeyerle)
— R: Juvenalis ethicus. Diss. Greifaw., Dr.vAbel 05. **889**. Nr. 46 (LFriedländer) | **1585**. Nr. 51 (CHosius)
Schützenberger, M: Glycogenèse dans les tumeurs. P., Steinh. **396**. 1204-5 (Moser) | **405**. 686 (Tedesko)
Schüz: Augenverl. d. Tüb. Klin. 01 u. 02. Tüb., 03. 3 S. 255
Schwab, M: J. M. Rabbinowicz. P., Lipschütz 04. **1700.**
Schwabach, C: Dynam. Theorie d. Verschwindelafetten u. kinemat. Schusstheorie. Diss. B., 04. **929**. 596-600 (M. u. S.) [eisenbahnen. B., 04. **655**. 1684 (CBallod)]
Schwabe: Ermässigg. d. Gütertarife an d. preuss. Staats-] — L: Kunst u. Gesch. aus antik. Münzen. T., Mohr 05. **1776**. 188 (KRegling) [615-18 (OGierke)]
— M: D. Körperschaft. Bas., Schwabe 04. **1698**. 56. B.]
Schwaben, Friedr. v., h. MHJellinck. B., Weidm. 04. **412**. Nr. 28 (42-)
Schwalbach, C: D. neuest. dtschn. Münzen. **1148**. 47
Schwalbe: Buch d. Natur. Br., Vieweg 04. **355**. 77 (FHöck)
— B: Astronomie. Ebd. **1090**. 28 | **1170**. 142-43 (Erber). **1171a**. 127 | **1799** 260 (IHess)
— — u. H.**Rötger**: Miner. u. Geol. **1550**. 9 (Sieberg)
— E: Z. Blutgerinng. **1103**. 231
— —; Vorlesgn. üb. Gesch. d. Med. **780**. 597 (Pergens). **1288**. 667 (PR.) | **1579**. 1809 (Pagel) | **1580**. 2332 (Huber). **1904**. [illegible] (Neuburger)
— G: Vorgesch. d. Mensch. Br., Vieweg 04. **400**. 182 (Keilhack) | **412**. Nr. 14 (K.) | **1009**. 45 (Wilser)
— J: Grundr. d. prakt. Med. **450**. 120 (Münch) | **456**. 453 | **1099**. 541 (Rosin) | **1219**. 91 (T.) | **1281**. 877 (Bernert). **1580**. 519 (Grassmann) | **1583**. 394 (A.)
— —: Vortr. üb. prakt. Therapie. **185**. 182, 231, 347 (Pagel) | **828**. 240 (Steinkühler) | **1582**. 190 (W.)
Schwalenberg, G: Bank v. Frankreich. H., Kaemmerer 04. **1698**. 57. B. 238 (EJaffé)
Schwalm, K: Aufsatzunterr. u. Stilaufgab. in d. Volks-u. Bürgerschule. W., k. k. Lehrerinn.-Bildgsanstalt 03. **882** Nr. 7 (JPlöchl) [**1695**. 724-27 (PWetzel)]
— W: Diktate f. d. unter. Klass. L., Teubner 05.]
Schwamborn, G: Heinrich II. Erzbisch. von Köln. Pr. Neuss, 04. **986**. 15-16
Schwaner, W: Germanen-Bibel. B., Volkserzieherverl. **622**. Nr. 25 (FGregori) | **1550a**. 225 [(WLiese)]
Schwank, J: Mädchenbandel. W., S.-V. 04. **842 b**. 710]
Schwantes, G: Urnenfriedhof bei Jastrow. Hann., Riemschneider 04. **838**. 393 (AGötze)
Schwanzer: Repet. d. Elementarmathem. M., Kellerer 03. **133**. 80 (EKnlirich) | **1135**. 213 (Kammerow)
Schwappach: Formzak. u. Massentaf. f. d. Eiche. **1677**. 671 (Weise)
— A: Holzmesskunde. **514**. 131-33 (UMüller) | **1678**. 111
— —: Zuwachsleistg d. Eichenhochw. best. **1677**. 739 Weise)
Schwarte: Festgskrig. 1. H. B., Mittler & S. 05. **215**. 434-35 (AK.) | **344**. 431 (Haenig) | **913 b**. 226-29 (Lützmann) | **1380**. II. 141 (x) | **1731**. 358
Schwartz, v. 8. u. 9. Ber. f. d. Frauenhilfavereine d. Leipziger Mission. Lz., Missionsverl. 03 u. 04. **1294**. 267 (ASteinmetz) [Ackermann. **1405**. 15-16 (Falke)]
— —: D. betäubgslose Schächten d. Israeliten. Konst.,]
— —: K. Segebrock u. E. Ovir. L., V. d. ev.-luth. Miss. 97. **1294**. 267 (ASteinmetz)
— A: Chir. du thorax. P. **396**. 994 [**857**. 97 (M.)]
— Chr: Neue Bahnen. 3. A. Hbg., Boysen & M. 03.]
— E: Innere Krkhtn. **1251**. 311 (Klatt)
— —: Tod d. Söhne Zebedaei. B., Weidm. 04. **889**. Nr. 2 (HHoltzmann) | **891**. 29. B. Nr. 26 (ESchmüer). **1631**. 214
— JChr: Billigkeitsurteil. H., Niemeyer 04. **412**. Nr. 27 (OF.) | **425**. 25. B. 75 (Matthias) | **1292**. Nr. 10 (Linckelmann) [03. **1294**. 309 (NSteinmetz)]
— Kv: Entwickg. d. Leipz. Mission. L., Missionsverl.]
— O: L. Krug als Nationalökonom. Berner Diss. Fr., Mahlau 04. **889**. Nr. 2 (FLifschitz)
Schwartz, Th: Bild. a. Lübecks Vergangenh. Lübeck, Meyer. **473**. 504 (FLndr.) | **1598**. 24. J. Nr. 13, S. 439-40 (WBlos)
Schwartze-Grunert: Einf. i. d. Stud. d. Ohrenkr. **141**. 64. B. 292-98 (Bürkner) | **818 a**. 1076 (WLange) | **1130**. 270-71 (Rudloff) | **1579**. 1046 (Witthauer) | **1580**. 1300 (Leutert). **1581**. 436 37 (Lewin)
Schwartzkopff, P: Gott i. uns u. Gott ausser uns. H., Müller 05. **880**. 403 (Vowinkel) | **1294**. 21 (ATitius)
— —: Leben als Einzelleb u. als Gesamtleb. H., Müller 03. **887**. Nr. 22 (FrWalther) | **1786**. 126. B. 97-98 (Goebel)
— —: Nietzsche, d. Antichrist. Schkend., Schäfer 03. **355**. 92 | **694**. 228 (Seydl) | **867**. 519 (KKurth)
— —: Weiterbildg. d. Religion. Ebd., 03. **694**. 19. B. 365-66 (RSchultes) | **320**. 57 (Gmidert) | **355**. 92
Schwarz: Habit. Luxat. d. Clavic. i. Sternoclavikulargel. L., 04. **1141**. 159 (Aronheim)
— A: Mischmch. Thüre. **1571**. 447 (Rosenthal)
— —: Streiflicht. a. d. amerikan Wirtschaftslseb. W., Eisenstein 05. **357 a**. 147-49 (KThiess) | **1169**. Nr. 15 (CvP.) | **889**. Nr. 48 (MvBrandt) [Nr. 50 (S.-A.)]
— B: Gesch. d. Karlsruh. Volksschule. L., Lang. **1336.**]
— E: Inn. Krkhtn. W., Perles 03. **906**. 511 (Loeb). **1099**. 53 (Rosin) | **1219**. 308 (Schein) | **1221**. 689 (Braun). **1579**. 603 (Fürbringer) | **1580**. 611 (Kerschensteiner)
— G: Schiller. Karlsr., Banner d. Freih. **145**. 473 (H Schmidkunz)
— —: Strafrecht u. Strafprozess. 2. u. 3. A. B., Heymann 05. **425**. 24. B. 365 (Gerland)
— GCh: Nervenheilstätten u. d. Gestaltg. d. Arbeit als Hauptheilmittel. L., Barth 03. **1260**. 111. 792 (GgLomer). **1798**. 37. B. 468 (Schultze) [85 (LRoth)]
— H: Glück u. Sittlichk. H., Niemeyer 02. **1508**. 283.]
— —: D. mod. Material als Weltansch. L., Dieterich 04. **53**. 410 (Ostwald) | **156 b**. 95 (JKohler) | **214** Nr. 15 (BLW.) | **887**. Nr. 40 (GJaxer) | **1294**. 82 (EFennigsdorf). **1879 b**. 65 (OSchmidt) [281-83 (LRoth)]
— —: D. sittl. Leben. B., Reuth. & Reich. 01. **1508.**]
— K: Hofpfalzgraf-ernwürde. Innsbr., Wagner 04. **1269**. 137 (AvWretschko) [**1582**. 640 (Hirsch)]
— O: Funktionsprüfg. d. Auges. **1287**. 642 (Kuun).]
— —, u. G.**Strutz**: Staatsbaushalt u. d. Finanz. Preussens. I., II., III. B., Guttentag 02-04. **412**. Nr. 32 | **493**. 440 (GSchanz) | **725**. 122. B. 151-54 (KWiedenfeld)
— —: Augenärztl. Winke. L., Vogel. **450**. 156 (Pfister). **414**. 206 (Sandmann) | **805**. 143 (S.) | **717**. 286. B. 107 (Bergermann) | **819**. 255 (K.) | **906**. 1051 (Gr.) | **1212**. 316 (Neustätter) | **1221**. 1491 (Bondi) | **1251**. 111 (Sommer. **1287**. 642 (Kuun) | **1573**. 1191 | **1579**. 397 (Salomonsohn). **1581**. 270 (Lezenius) | **1583**. 1125 | **1588**. 160 (Krienes) **1618**. 558 (Koll) | **1755**. 486 (Brecht)
— OG: Haftg. d. Tierhalters nach § 833 BGB. B., Heymann 05. **250**. 413-15 (WilhMüller) | **425**. 24. B. 148 (Schneider)
— —: Z. Prozessrecht. **1240**. 161 (D.)
— —: Strafrecht. **1240**. 161 (D.) [Lorič)]
— S: Uns. Schülerreisen. Altona, Harder. **1800**. 412 (J.)
Schwarzlose: Geistl. Schauspiele d. Vergangenheit. Erf., Villaret 03. **889**. Nr. 41 (JZeidler)
Schwarztrauber, J: Kloake u. Phallus d. Schaf. u. Schwein.]
Schwarzwald-Album. **357**. 447 [**1847**. 285]
Schwebebahn Berlin. **1725**. 755
Schwechten: Eisenbahnhfg. **1751**. 717 (Roepke)
Schwegel, H: Einwanderg. in d. Verein. Staat. v. Amerika W., Braumüller 04. **1205**. 73 (OSchlüter)
Schweiger, A: Gesch. d. Philosophie, tr. PMitrowics. [Ungar. Bud., Franklin-Ver. 04. **889**. Nr. 8 (LKácz)
Schweigel, M: On parle français. Karlsr., Bielef. 05. **590**. 243 (KKron) | **1289**. Nr. 22 (MSteffen)
Schweiger, A: Schiffahrtsubvent. **1291**. 270
Schweiger-Lerchenfeld, A.v: Frauen d. Orients. W., Hartleb. 04. **412**. Nr. 13

Digitized by Google

Schweinburg, L: Handb. d. Hydrother. **143.** 84 (Krukenberg) | **523.** 214 (Ramp) | **1220.** 53-54 (Weinberger), 582
Schweitzer: Gesch. d. 2. lothr. Feldartilleriereg. B., Mittl. **04. 710. 368** (vS.) | **912.** 40
— A: J. S. Bach le musicien-poète. L., Breitk. & Härt. 05. **412.** Nr. 31 | **889.** Nr. 48 (SOchs) | **1098.** Juni 511-13 (RLouis) | **1155.** Okt. 112-14 (RLouis) [**1524.** 62]
— FA: Physiokratismus. V. Liergot. Ravensb., Alber 04.]
— H: Bilderteppiche u. Stickereien. Freib., Herder 04. **1283.** Nr. 2 (JKolberg) | **1890.** 60 (EBassermann-Jordan)
— —: Gesch. d. dtschn. Kunst. Rav., Maier 05. **369.** 197 (KKistner) | **621.** 103 (KSiebert) | **1735.** 29 (Schmitzgen) | **1890.** 4, 60 (KSimon)
Schweitzersche Zettelausgabe d. Novellen z. G. V. G. M., Schweitzer. **1259.** 576 (Soergel)
Schweizer: Weinstatist. Bas., 04. **439.** 14 (vBuchka). **1765.** 64 (Mai) [Alber 05. **1524.** 574 (ADamaschke)]
— FA: Geschichte d. Nationalökonomik. III. Ravenb.,]
— —: Physiokratismus v. Turgot. Ebd., 04. **1136.** 110 (CDecurtins)
— P. u. W.Glättli: D habsburg. Urbar. II. 2. Bas., Geering 04. **882.** Nr. 16 | **1778.** 161-65 (AlSchulte) | **1823.** 258-60 (GvBelow)
— V: Destillat. d. Harze. **439** a. 32 (E.)
Schwend, F: Gymnasium od. Realschule. S., Frommann 04. **1135.** 330-32 (PCauer)
Schweninger, K: Unsere Pioniere. B., Barth 04. **1190.** LXIX, S. XIX-XXI (-b-) | **1380.** I. 35 (VRr.)
Schwenke, P: Donat- u. Kalender-Type. Mainz, Gutenberg-Ges. 03. **986.** 182-84 (HBarge) [**1077.** 11-13]
Schwerin, Bv: Nachtr. z. Geschichte d. Geschl. v. Sch.]
— CFrh.v: Begriff d. Rechtsnachfolge i. geltend Zivilr. M., Beck 05 **214.** Nr. 177 (HReichel) | **250.** 405 (Jaeckel). **352.** 156 (B.) | **402.** 353 (Lobe) | **889.** Nr. 12 (Romeick). **1239.** 208 (HMeyer) | **1280.** 47 (DrA.)
— FE.v: Aus landrätl. Praxis. B., Parey. **860.** XIV. 21 (Siegert) | **1494.** 109 (vBrockhusen)
Schwering, K u. W.**Krimphoff:** Ebene Geometrie. 5. A. Freib., Herder 05. **1695.** 754 (MNath)
— —: Samml. v. Aufg. 2. A. Ebd. **133.** 79 (EKullrich). **1695.** 314 (AKallius) | **1800.** 691 (EKaller)
Schweykart, AJ: Unbefleckt. Empfängn. Mariä. Gr., Moser 05. **68.** 291 (FNeuhold) | **882.** Nr. 8 (Schilling). **1264.** 198 [W., 05. **1905.** 4. u. 7./4. (LWittmayer)]
Schwiedland, E: Psychолog. Grundlag. d. Wirtschaft.]
— —: Heimarbeitsgesetzgebg. W., Manz 03. **135** a. 1. 354 (Fürst) | **1826.** 558-63 (AHadwiger)
Schwiening: Krieg u. Frieden. **157.** 453-55 (Meisner) | **655.** 1210 (FStock) | **1755.** 178 (Körting)
Schwietz, St: Morgenland. Münchtum. I. Mainz, Kirchheim 04 **882.** XIII. Nr. 24 (Wolfsgruber)
Schwillinsky, P: Anleitg. z. Erstbeicht-, Erstkommunion- u. Firmgsunterr., h. EGill Graz, Moser 05. **337.** 279 (Bühlmayer) | **1234.** 921 22 (JWPichler)
Schwind, Mv: Hochzeit d. Figaro. W., Ges. f. vervielfält. Kunst 04. **882.** Nr. 22
— —: Philostrat. Gemälde, h. RFoerster. L., Breitk. & Härtel 03. **1271.** Febr. 318 (*ez*) [WPastor)]
— —: D. Lachuerrolle. M., Hanfstaengl. **1155.** April 37]
Schwindmappe, 3. u. 4. M., Calwey **429.** 107
Schwindrazheim, O: Dtsche. Bauernkunst. W., Gerlach 04. **585.** 87. B. 35 (RA.) | **600.** Nr. 19 (BKleinschmidt). **690.** 178 (FKuhlmann) | **882** XIII. Nr. 22
— —: Hamburg. L., Scheff. 05. **1622.** 208 (OV.)
Schwöbel, V: Verkehrswege u. Ansiedelgn. Galiläas. L., Breitk. & Härt. 04. **1686.** 537 (Kirchhoff)
Schwochow: Method. d fremdspr. Unterr., h. Schwochow, ELuszczynski. L., Dürr 05. **1879.** 83 (HL.)
— H: Fortbildg. d. Lehrers i. Amte. 2. T. Ebd., 04. **1333.** 587 (HG.) [**1741.** 17. J. 75 (G.)]
— —: Schulpraxis. 2. A. L., Hofm. **196.** 454 (Falcke)]
Schworm, F: Bayer. Textilindustrie. M., Schweitzer 04. **1823.** 202-4 (GSchanz)
Schwyzer, E: Tacitus' Germania. **1009.** II. 51 (Wilser)
Schybergson, MG: Historiska Studier. Stockh., Norstedt & Söner 04. **1501.** 456 (RHirsch)
Scialoja, A: L'offerta a persona indeterminata ed il contratto concluso-mediante Automatico. Citta di Castello, 02. **1504.** XLVI. 341-45 (GPacchioni)
Scott: Money a. Banking. **1851.** 165 (FSomary)
— RF: Theory of determinants. 2. ed. **31.** 495
Scott-Moncrieff, Ph: The Book of Consolations or the Pastoral Epistles of Mâr Ishô Yahbh of Kuphlâná in Adiabene. I. T. Ld., Luzac 04. **1758.** 178-79 (CBrockelmann) [verk.-Spezial. **73** 399]
Scriba, J: Vorschrift z. Selbstbereitg. pharmaz. Hand-]
Scriptores aethiopici Textus. XXII. u. XVII h. CRossini. P., Poussielgue 04 [L., Harrosswitz]. **412.** Nr. 1, 19 (Ph Nöldeke) | Nr. 49 (S-y), do. Ser. 1. Tome XXXI, Lyri, etc. Ser. 2. T. V, Ser. 3, T. IV. h. Littmann, Guidi, Labouret, Checkho. Nr. 17, 18 (S-y)
— ecclesiastici minores saeculorum IV, V, VI, Fasc. I. h. EBratke. W., Tempsky 04. **1283.** Nr. 4 (CWeymann)
— Syri, III. Ser. IV. h. ÉVBrooks. P., Poussielgue 04. **412** Nr. 49 (S-y) | **889.** Nr. 26 (HGressmann)
Sdralek, M: Kirchengesch. Abhandlgn. II. Bresl., Aderholz 04. **1233.** 283 (Funk)
Seabury, JB: Porto Rico, the Land of the Rich Port. N.Y., Silver 03. **1205.** 134 (KSapper)
Séailles, G: Künstl. Genie, tr. MBorst. L., Seemann 04. **412.** Nr. 44 | **903.** 177 | **1289.** Nr. 10 (-k)
Searle, RB: Med. Tuberculosis. Ld. **433.** 55 (AR.)
Seaton, RC: Napoleons captivity in relat. to Sir H. Lowe. Ld., Bell 03. **1501.** 458 (ChWaas) [**913b.** 345 (Hg.)]
Sebelin: Kollisionsgürtel u. Torpedokurtine. Kiel, Cordes.]
Sébillot, P: Le Folk-Lore de France. II. P., Guilmoto 05. **178.** 239 (EHoffmann-Krayer) | **214.** Nr. 206 | **1680.** 29. B 26-31 (FSKrauss) | **1848.** 362 (JBolte)
Seccombe, Th, a. JW.**Allen:** The age of Shakespeare. Ld., Bell & S. 03. **1800.** 726-27 (FWollmann)
Séché, L: Alfred de Vigny et son temps 1797-1863. P., Juven 03. **889.** Nr. 5 (EHaguenin)
— —: Etudes d'histoire romantique, Sainte-Beuve. 3. A. P., Mercure de France 04. **886.** Nr. 11 (FEdSchneegans) | **889.** Nr. 5 (EHaguenin)
Seckler, G: Lehre v. d. Vormerkg. u. d. neuen Reichsrechte. M., Beck 04. **250.** 417 (HBoethke)
Seda, F: K. k. Steueramtsdienst. Brünn, Winiker 05. **1894.** IV. 316 (ThEglauer)
Seeber, J: D. ewige Jude. **1296.** 170
Seeberg, A: D. Evangel. Christi. L., Deichert N. 05. **412.** Nr. 24 | **582** b. 189 | **891.** Nr. 8 (HHWendt) | **1233.** 453-62 (Belser) | **1631.** 196 [Nr. 24 (HStocks)]
— —: Katechismus d. Urchristenh. Ebd., 03. **887.**]
— P: Vorstud d. Dogmat. L., Wöpke 02. **1263.** 586 (EKZ.) | **1294.** 21 (ATitius) [Runge. **1631.** 418]
— R: D. Abendmahl i. neuen Testam. Gr.-Lichterfelde,]
— —: Warum glaub. wir an Christus? Ebd. **1294.** S. ? (EWMayer) [**1395.** 68-94 (MSchian)]
— —: Grundwahrheiten. L., Deichert **214.** Nr. 200 (4.)]
— —: Kirche Dtschlds. i. 19. Jhdt. Ebd., 03. **214.** J. 1904, Nr. 42 (*o*)
Seeck, O: Kaiser Augustus. Biel., Velh. & Klas. **412.**]
— —: Gesch. d. Untergangs d. antik. Welt. II. B., Siemenroth 01/02. **1704.** 94. B. 287-88 (AdBauer)
Seelhorst: Betriebsorgan. **1560.** 105 [(KWeise)]
Seeliger: Tierleben d. Tiefsee. L., Engelmann. **1749.** 128]
— EG: Nordnordwest. B., Fleischel. **1179.** Okt. 139 (AF)
— —: D. Stürmer. Ebd. **214.** Nr. 86 (AB.) [Krause)]
— G: Soziale u. polit. Bdtg. d. Grundherrsch i. früher. M.-A. L., Teubn. 03. **59.** 905-11 (FPhilippi) | **412.** Nr. 47.
Seeligmüller, A: Kopfschmerz. **1583.** 692
Seelmann, H: Selbstverw.-Recht d. Kr.-Kass. **135a.** 267 (Jaffé) | **448.** 32 (B.) | **1243.** 55 (E.) | **1297.** 184 (Hanauer). **1610.** 19
— —: Streitverfahr. i. d. Reichsversichergsgesetz. 2. A.

Digitized by Google

B., Troschel 04. **889.** Nr. 35 (JGierke) | **1494.** 490 (Friedrichs) [(v.dL.)] **480.** 21. B. 221 (Reindl))
Seelmann, W.: D. Strassenbahnbuhl. B., Heymann 04. 111.776]
Seemann, A.: Bild. Kunst i. d. Schule. L., Seemann 02. **880.** 60 (Jordan)
— L.: Einrichtgn. z. Entstaubg. d. Braunkohlenbrikettfabriken. Freib., Craz & Gerlach 05. **1237.** V. 152 (K.). **1268.** 86 | **1629.** 610
Seesselberg, Fr.: Helm u. Mitra. B., Wasmuth 05. **314.** 338-40 (WGolther) | **857.** N. F. XVII. 61-63 (HBergner). **1890.** 203 8 (RFrh. vLichtenberg)
Seestern 1906. L., Dieterich 05. **308.** 294 (OH.) | **344.** 467-70 (ATobler) | **465a.** III. Nr. 7, S. 193-98 | **544.** Nr. 48, S. 337-38 (KvBruchhausen) | **1419.** VIII. 113-15 (Elt.). **1886.** 1066 (EReventlow)
Segalowitz, AA.: Progn. d. Ovariot. Kön., 03. **406.** 121
Segelhandbuch f. d. Faroer. **46.** 476 (Hr.)
— f. d. engl. Kanal. **46.** 88 (JHr.)
— f. d. Mittelmeer. **46.** 328 (JHr.)
— f. d. Nordsee. **46.** 39 (JHr.)
Ségur, C: Précis de l'histoire de la littérature française. Brünn, Knauthe 04. **68.** 393 (K.)
— Mr: Antwort. a. d. Einwürfe geg. d. Religion. 10. A. Steyl, Missionsdr. 04. **216.** 320 (S.) | **882.** Nr. 10 (Reinhold)
Ségur-Cabanac, A.v: Grammaire française. Brüun, Winiker 04. **1696.** 225-28 (FWawra)
Sehling, E: D. evangel. Kirchenordngn. d. XVI. Jhdts. 1. Abt. 2. H. L., Reisland 04. **891.** Nr. 5 (FCohrs)
— —: Rechtsverh. an d. d. Verfügg. d. Grundeigent. nicht entzog. Mineralien. L., Deichert 04. **862a.** 104 (Bödeker) [**1166.** 115]
Seibert, W: D. dtsche. Tronfolger i. Licht uns. Zeit.] **Seibold**, A: Kasuist. d. angeb. Cystengeschw. d. Halses. W., 03. **406.** 127
Seidel's kleines Armeeschema. W., Seidel 05. **929.** 1144
— : Deutsch-Französ. **73.** 872
— A: Uns. Kolonien. L., FDietrich 05. **473.** 308 (EdB.)
— —: Gramm. d. japan. Schriftsprache. W., Hartleb. 04. **412.** Nr. 11 (MC.) | **418.** 16 (Kasten) | **882.** Nr. 14 (PWSchmidt) | **889.** Nr. 21 (RLange) | **1285.** Nr. 7 (KJobo)
— —: Prakt. Lehrb. d. engl. Umgangssprr. 2. A. Ebd., 04. **882.** Nr. 4 (MWolf) [Ebd., **1289.** Nr. 10 (KHeine)]
— —: Systemat. Wörterb. d. franz. Umgangssprache.] **Seidenberger**, JB: Grundlinien ideal. Weltanschaug. Br., Vieweg. **145.** 470 (EHermann)
Seidl: Landw.-Recht i. Böhmen. **1560.** 70 | **1851.** 431
— A: D. neue Handelsvertr. **1139.** 430 (vKoch) | **428.** 338 | **1560.** 241 | **1876.** 665
— J: Jagdl. Erlebnisse. **399.** 662 | **515.** 200 (GE.)
— K: Verwaltg. d. Kirchen- u. Pfründenvermög. in Oesterr. W., Manz 05. **1234.** 648 (MHiptmar) | **1904.** $^{13}/_{14}$ (GS-r.)
Seidler, E. u. A.**Freund**: Eisenbahntarife, L., Duncker 04. **200.** 585 (Schulte) | **655.** 769-71 (KWiedenfeld) | **719.** 3. F. 29. B. 118-20 (FKopf) | **1493.** 2. J. 122-24 (Schüller). **1826.** 345-52 (AVoigt)
— G: Kennzeichen d. Staates. 05. **1904** $^{24}/_{5}$ (EZweig)
— —: D. jurist. Kriterium d. Staates. Tüb., Mohr 05. **44 b.** 385 | **214.** Nr. 60 (t-t.) | **357 a.** 129 (S.-A.) | **412.** Nr. 42 | **425.** XXV, 83-84 (Olshausen) | **719.** 95 (WEbermann) | **889.** Nr. 25 (JHatschek) **1794.** 774-81 (HPreuss)
Seifert, O: Nebenwirkgn. d. Arzneimittel. **342.** 121 (SR). **405.** 400 (Teleky) | **414.** 442 (Reiche) | **448.** 182 | **930** 71 (?) **1211.** 191 (Stüve) | **1251.** 231 (vBoltenstern) | **1574.** 356 | **1575.** 150 (**Wolff**) | **1582.** 698 (Grünhut [304]
Seiffert, B: Z. 30jähr. Kriege. Regest. aus Strausb. **371.**] — —: Säuglingsstarblk., Volkskrkhtn. u. Nat.-Vermög. J., Fischer 05. **805.** 261 (Neumann) | **906.** 842 (Solbrig). **1251.** 351 (Neumann) | **1598.** Nr. 45, S. 612-14 (HWeyl)
— M: Versorgg. d. gross. Städte m. Kinderm. **1791.** 60 (Baglioni)
Seiler, F: Entw. d. dtschn. Kultur i. Spiegel d. dtschn. Lehnwort. I. H. Bh. d. Waisenhauses 05. **145.** 473 (Söhns) | **412.** Nr. 50 | **591.** 71 (OJäger) | **1695.** 217-19 (K Kinzel)
Seiler, F: Griech. Fahrt. u. Wandergn. L., Grunow 04. **412.** Nr. 47 (-n.) | **591.** 71 | **707 b.** 597 (AZehme) | **1657.** 199-202 (WSchwarze) | **1695.** 113-17 (ThBecker)
Seiling, M: Goethe u. d. Materialismus. L., Mutze 04. **477.** 979 (GWitkowski) | **841 a.** 61 (LVech) | **1395 a.** 164 — —: Goethe u. d. Okkultism. Ebd. **1253.** 498-500 (C.)
Sellier, A.v: Gesetz, betr. Urheberr. an Werk. d. Lit. etc. W., Manz 04. **552.** 57 (Schr.)
— —: Gesetz v. 20. Dezemb. Ebd. **1239.** 352
Sellière, E: Le comte de Gobineau et l'aryanisme historique. P., Plon-Nourrit 03. **889.** Nr. 25 (RGeyer)
— —: Kr. Stud. üb. Fr. Nietzsche. B., Barsdorf 05. **1907.** $^{24}/_{12}$ (Fr.vBülow)
Seiner, F: Bergtouren u. Steppenfahrt. i. Hererolande. B., Süsserott 04. **66.** 116 (HSeidel) | **882.** Nr. 9 (HvLenk)
Seipp: Abgekürzte Wetterbeständigkeitsprobe. Frkf., Keller. **206.** 256 (ESchwinghammer) | **210.** 603 (Gary)
Seippel, P: Les deux Frances. Lausanne, Payot 05. **1168.** 23. J. 208 (ASt.) [Mayer. **882.** Nr. 4 (st.)]
Seisenberger, M: Bücher Esdras, Nehemias u. Esther. W.,] —: Evangelium nach Markus. Reg., 05. **472.** 329. **600.** Nr. 21 (ABludau) | **804.** 3. F. 31. B. 308 (JSchäfer). **1264.** 167 (CRösch) | **1394.** 159 (EGriwnacky)
Seitz, A.: Heilsnotwendigk. d. Kirche. Freib., Herder 03. **880.** 57 (Kropatscheck) | **1283.** Nr. 3 (BDörholt)
— —: Willensfreiheit u. mod. psycholog. Determinism. K., Bachem 04. **156 b.** IV. 77-79 (OMessmer) | **882.** XIII. Nr. 22 (StFeichtner) | **1798** 37. B. 308 (Offner)
— G: Zahnärztl. Lokalanaesth. **1287.** 408 (Scheff)
— O: D. authent. Text d. Leipzig. Disputation. B., Schwetschke & S., 03. **880.** 163 (Haussleiter) | **1294.** 56 (WKöhler)
— —: Luthers 1. dtsche. Auslegg. d. Vaterunsers v. 1518. Wittenb. rg. Ziemssen **880.** 277 (Albrecht) | **887.** Nr. 44 (Walther) [**690** 79 (JPünjer) | **1800.** 607 (AB.)]
Seket, VA: Cours de la langne française I. L., Schulze.]
Sekler, G: Lehre v. d. Vormerkg. n. d. neuen Reichsrecht. **1572** 512 (B.)
Selbstunterrichtswerke d. Meth. Rustin. **435.** 265 [(Loeb)]
Seldin, M: Wirkg d. Röntgen- u. Radiumstr. **426.** 493]
Seidis, K: Antlgn. z. qual. chem. Anal — do. Wandtafeln. Heid., Winter 02. **1749** 204
Seler, E: Gesamm. Abhdlgn. z. amerik. Sprach- u. Altertumskde. II. B., Asher 04. **412.** Nr. 4 | **922.** 34 B. 390-92 (Strebel)
Selge, P: Wem gehört die Zukunft? L., Gerhard 05. **412.** Nr. 22 (Sigr.) | **946.** 368 (BEggert) | **1258.** Okt. 126 (HZ.) | **1586.** Nr. 36 (OWeissenfels) | **1598.** Nr. 39 (H Sch.) | **1680.** 29. B. 69-70 (EUhlemann) | **1681** 436-39 (G Budde) | **1741.** 328 (KKnabe)
Seligmann, C: Judentum u. mod. Weltanschauuug Fr., Kauffmann 05. **891** Nr. 15 (PFiebig) | **1700.** 42
Seligo, A: Fischerei i. Moorgew. **495** 166 (Fiebiger)
Seligsohn, A: Ges z. Schutz d Warenbez. B., Guttentag 05. **353.** 76 | **408** 543 | **412** Nr. 29 | **439.** 250 | **550.** 469-74 (AGrafvPestalozza) | **783.** 336 (Hr.) | **1118.** 39. **1240** 128 (A.) | **1292.** Nr. 5 (Riedinger) | **1651.** 34. B. 525 (HermMeyer)
— F: Begriff d. privatrechtl. Verfügg. unter Lebendem. B., Struppe & Winckler 04. **250.** 678 (Heinrici) | **425.** 290-92 (Kisch)
Selinger, EM: V. Priesnitz. **1009.** 170 (Sudhoff)
Seliwanoff, D: Lehrb. d Differenzenrechng. L., Teubn. 04. **882.** Nr. 16 (Hartwig) | **1090 a** 41 (EF) | **1426** 19 (HWieleitner)
Sell, K: Relig. unser. Klassiker. T., Mohr 04. **545.** 184 (Borée) | **891** Nr. 17 (Niebergall) | **864** 1009 (ML-H.). **880.** 177 (Gloatz) | **1271.** April 159 (?) | **1325.** 23 (Ev)
Sellenthin, B: Math. Leitf. **1090.** 21 (RvSt.) [Sallwürk)]
Sellers, E: Danish poor relief system. Ld., King & S. 04. **473.** 157 (EdB.)

Digitized by Google

Sellin, E: Ertrag d. Ausgrabgn. i. Orient. L., Deichert. **214**. Nr. 124, S. 382 (G) | **880**. 366 (Oettli) | **887**. Nr. 42 (WRiedel)

— —: Spuren griech. Philosophie im alt. Testament. L., Deicherts N. 05. **887**. Nr. 26 (GHölscher) | **1283**. Nr. 12 (Selbst) [XIII. Nr. 21 (AL.)]

Sello, G: Alt-Oldenburg. Oldenb., Schulze 03. **882**

Selter, P: Verwertg. d. Faecesunters. **122** 40. B. 462-64 (Tugendreich) | **409**. 164 (Grätzer) | **427**. 503 (R.) | **450**. 399 (Deucher) | **667**. 126 (Salge) | **717**. 286. B. 104 (Bruckner) | **805**. 93. (Schilling) | **1218**. 116 (Oefele). **1574**. 731 | **1579**. 727 (Neumann) | **1582**. 598 (Schleissner). **1618**. 222 (Finkelstein)

Seltmann, C: Z. Wiedervereinigg. d getrennt Christen. Bresl., Aderholz 03. **887** Nr. 7 (HBehm) | **1376**. 68. B 434-40 (OPfülf)

Seizle, L: Kann e. denk. Mensch noch an die Gottheit Christi glaub.? M., Münchn. Volkschr.-V. 04. **606**. Nr. 5 (AF.) [98. B. 300 (Dietel)]

Semaden, FO: Umbelliferen bewohn. Fuccinien. **394.**

Sembritzki, J: S. F. Trescho. **1102**. 311-13 (GKrause)

Semek, A: Gesch. d. k. k. Wehrmacht. W., Seidel 05. **710**. 562 | **913 b**. 294 | **1190**. LXXI, S. VI (G.) | **1380**. II. 92-93 (C.)

Semenow, WP: Russld. II., III. u. IV. Pet., Devrient 00/02. **1205**. 163 (MFriedrichsen)

Semeria, G: La messa. R., Pustet 04. **68**. 39 (JUde). **1264**. 81 (ThSchermann)

— —: Scienza e fede e il loro poetoso conflitto. Ebd., 03. **1264**. 20-22 (PvTessen-Wesierski) [Axenfeld)

Semisch, Th: Krklht. d. Konjunktiva. **1073**. I. 257-61

Semler, H: Trop. Agrikultnr. Wissn., Hinstorff 03. **363**. 145 (Becker) [**1904**. $^{31}/_{12}$. (Neuburger)]

Semmelweis: Ges. Werke, h. TvGyöry. J., GFischer 05.

Semmig, JB: Stadt d. Erinnerg. F. Gruss an Orléans. M., Beck 05. **889**. Nr. 20 (RHoltzmann) | **1657**. 538 (K Warmuth)

Semon: Erblichk. d. Tagesperiode. **157**. 287 (Forel)

— R: Ceratodus. **1288**. 519 (r.)

— —: Im austral. Busch. L., Engelm. **430**. 704-5 (Meisenheimer) | **1039**. 68 | **1799**. 240 (JUnold)

— —: Forschgsreis. i. Austral. **1288**. 89 (V.), 530 (r)

— —: Mneme als erhalt. Prinzip. L., Engelm. 04. **53**. 412-14 (Ostwald) | **156**. V. 127-30 (HJWatt) | **393**. 365-68 (Rosenthal) | **394**. 98. B. 322-25 (Kienitz Gerloff) | **712**. 34. B. 75-78 | **882**. Nr. 19 (AMüller) | **1288**. 629-33 (v Hanstein)

Semper u. **Michels**: Salpetrindustrie Chiles. B., Ernst & S. 04. **1205**. 221(ADrannenberg) **1644**. 843 (Kubierschky)

— H: Wandgemälde d. St. Vigiliuskapelle d. Schloss. Weineck bei Bozen. **1890**. 58 (PGanz)

Semple, ECh: American history and its geograph. conditions. Bost., Mifflin & Co. 03. **1205**. 73 (FRatzel)

Semrau, M: Venedig S. **853**. 440 (GBiermann)

Senator, H. u. S.**Kaminer**: Krankhtn. u. Ehe. M., Lehmann 04. **156 b**. VI. 51 (SBerger) | **157**. 249. 893 (Rüdin). **356**. 10 | **403**. 132-33 (Schneider) | **602 a**. 93 | **717**. 104 (Woltemas) | **818 a**. 339 (Blumenthal) | **1221**. 390 (Br.). **1260**. 213-25 (GLomer) | **1279**. 535, 895 (Helbig) | **1500** 633 (Landsberger) | **1581**. 393 (Beckmann) | **1587**. 31 (Weygandt.) | **1835**. 119-20 (Rosenfeld)

Senckpiehl's Schulatlas f. d. Unterr. in d. Gesch. 2. A. L., Dürr 04. **66**. 69 (HMoritz) [Nr. 20 (WGemoll)]

Seneca: The tragedies, h. EJHarris. Ld., 04 **1586**.

Sénéchal, G: Notice biogr. s. Ambroise-Marcel de Saint-Denis, P., 04. **168**. 75-77 (CDewischeit)

Senft, E: Harmanalyse. **1281**. 930 (Nevinny)

— —: Mikr. Untersuchg. d. Wass. **73**. 879 (z.) | **341**. 473 | **517**. 974 (Bischoff) | **1684**. 750 | **1754**. 412 (Küster). **1580**. 2236 (Dieudonné)

Seng, A: Grdz. d. französ. Zivilrechts. H., Waisenhaus 04. **250**. 170 (Lippmann) | **425**. 290-91 (Kisch)

Senkel, W: Wollprod. im 19. Jhdt. **1851**. 438 (RMayer)

Senn, A: Subkonjunktivaltherapie. **450**. 122 (Pfister)

— F: L'institution des avoueries ecclésiastiques en France, P., Rousseau 03. **123**. 408-10 (KHolder)

— N: Around the World via Siberia. Chic., Conkey 02. **1205**. 10 (ELentz) [knochen. M., 04. **406**. 635]

Sepp, H: Uebergreif. d. Uteruscarcinom auf d. Becken-

— JN: Ludwig Augustus König v. Bayern. 2. A. Reg., Manz 03. **1704**. 94 B. 482 (DuMoulin-Eckart) | **882**. Nr. 8 (ABecker)

— —: Orient u. Occident. **1009**. 134 (Sudhoff)

— K: Leibrentenvertrag nach d. bürgerl. Gesetzbuch M., Beck 05. **214**. Nr. 180 (HReiche) | **250**. 412 (Jaeckel). **352**. 156 (B.) | **402**. 855 (Löwenbach) | **1239**. 208 (HMeyer)

Septuaginta-Studien, h. ARahlfs. 1. H. Gött., Vand & Rupr. 04. **1585**. Nr. 4 (ENestle)

Sepulcri, A: Le alterazioni fonetiche e morfolog. nel latino di Gregorio Magno e del suo tempo. Tur., Loescher. **131**. 295-97 (FHBürger)

Serao, M: Scharaffenland. S., Dtsche. V.-A. 05. **1137a**.

Serédi, L: Gesch. d. Philosophie. Bud., Stampfel 04. **889**. Nr. 8 (LRéics) [**1509**. 457-62 (MBogoslowskij)]

Sergejewitsch: Altert. d. russ. Rechts. 3. B. Pet., 03 |

Sergi, G: Problemi di Scienza contemporanea. Pal., Sandron 04. **1260**. III. 788 (LF.)

Sérieux: L'assistance des aliénés. **1796**. 880 (Näcke)

Serkowski, St: Semiotik d. Harnes. **414**. 973 (Gumprecht). **717**. 205 (Dippe) | **818a**. 1295 (Bergell) | **1087**. 509 | **1579**. 1730 (Fürbringer)

Sernander, R: Skand. veget. sprindungsbiol. **712**. 37. B. 8

Serrant: Trait. orthopéd. de la fract. de Dupuytren. P. 1845. XIII. 797 (Pfeiffer)

Serret, JA: Lehrb. d. Different.- u. Integralrechnug. III. L., Teubn. 04. **133**. 76 (GWallenberg) | **412**. Nr. 9 (E-L). **1090**. 30 (Hahn)

Sertillanges, RP: Kunst u. Moral. Str., Le Roux 05. **472**. 332 (FStummel) | **600**. Nr. 14 (GSchreiber) | **811**. 124 (J Graus) [199 (PWeber)]

Servaes, F: Albr. Dürer. B., Bard, Marquard. **1890**.

— —: Fontane. B., Schust. & Loeffl.) **477**. 1183 (RM Meyer) [P., Perrin 04. **412**. Nr. 50 (HH-n.)]

Servières, G: L'Allemagne française sous Napoléon. II.

Servus, H: Störgn. d. Atmosphäre u. d. Erdinnern durch Sonne u. Mond. B., Weidm. 01. **1789**. 94 (Ambronn)

Sester, J: Kirchenpatronatrecht i. Grsshzgt. Baden. S., Enke 04. **1233**. 489 (Sägmüller) [Nr. 47 (AWallenskold)]

Setälä, EN: Sprachrichtigk. L., Harrassowitz 05. **889**.

Sethe, K: Hieroglyph. Urkdn. I. L., Hinrichs 04. **412**. Nr. 40 (JLeipoldt) | **1585**. Nr. 15 (FrWvBissing)

Seton-Thompson, E: Tiergesch. **838a**. I. 197

Settegast, F: Quellenstud. z. galloronan. Epik. L., Harrassowitz 04. **165**. 114. B. 212-16 (LJordan) | **1639**. 650-53 (AHeisenberg) | **1680**. 13-23 (Estengel) [FrSpina]

Seuffert, B: Tephtz u. Goethe's Novelle. 03. **1906**. $^{30}/_{4}$.

— L: Komm. z. C. P. O. 9. A. M., Beck 05. **250**. 724 (Jaeckel) | **352**. 584 (R.) | **412**. Nr. 23 (N.) | **1715**. 655 (Freudenthal)

Severus: The sixth book of the Select Letters, h. EW Books Ld., Williams & Norgate 02. **59**. 175-82 (FrSchulthess)

Sévestre, E: L'histoire, le texte et la destinée du concordat de 1801. P., Letheilleux 05. **1376**. 461

Sevin, L: Elementarbuch d. engl. Sprache. Karlsr., Bielefeld 02. **1383**. 176-77 (HHeim)

Sewett, A: D. Kirche siegt. B., Janke 04. **1110**. Okt. 128-29 (ABartels) | **1886**. 1032 (AThinme)

Seydel, v: Staatsrecht d. Königr. Bayerns. 3. A. T., Mohr 03. **1239**. 176 (Soergel)

— A: Unterr. i. d. christl. Religion a. heilsgeschichtl. Grundlage. L., Teubn. 04. **215**. 75 (K.) | **690**. 117 (A Reukauf) | **880**. 274 (Schaefer) | **1065**. 82 (CL.) | **1294**. 22 (ATitius) | **1695**. 39-44 (KBoetticher) | **1741**. 166 (Freund) | **1782**. 343 (HB.) | **1809**. 260 (Dittmar)

— F: Gesetz üb. d. Enteigng. v. Grundeigent. v. $^{11}/_{6}$. 1874. 3. A. B., Heymann 03. **200**. 134 (Norden)

Digitized by Google

Seydel, K: Kriegschir. S., Enke 05. **396.** 967 (Richter) | **710.** 203 (K.) | **717.** 286. B. 106 (Wagner) | **913 b.** 185 | **1380.** I. 82 (OStASch . . . g.) | **1574.** 731 (Fraenkel) | **1580.**

Seydlitz, d. grosse. **439 b.** 938 (Heinze) [1056 (KL)]
— E.v.: Geographie, h. rEOehlmann. Bresl., Hirt 02. **690.** 69-70 (HKerp) | **1741.** 141 (K.)
— —: Geographie, h. PGokisch. Ebd. **690.** 72 (HKerp)
— —: Kleines Lehrb. d. Geographie. Ebd., 05. **1741.** 17. J. 28 (Jansen)

Seyfert, R: Pädagog. Idee in ihr. allgem. Bdtg. L., Wunderlich 04. **145.** 38 (HGelbke) | **156.** V. 142-44 (O Messmer) | **1800.** 540-41 (JKlein) [42 (E.)
— —: Naturbeobachtgn. Ebd. **690.** 104 (AHaeffs) | **1065.**
— —: Landschaftsschilderg. **736.** 66 (Schöne)
— —: Unterrichtslexikon als didakt. Kunstform. Ebd., 04. **145.** 606 (Wieland) | **867.** 13. J. 75 (EPilz) | **1787.** 356-58 (Zahrenhausen) [**1869.** Nr. 46 (EClausnitzer))
— —: Vorschläge z. Reform d. Lehrerbildg. Ebd., 05.)

Seyferth, P: Leitf. d. Erdkde. f. höhere Lehranstalt. Langens., Beyer 03. **335.** 11 (ThSorgenfrey) | **355.** 11 (ThSorgenfrey)

Seyffarth, E: Bardey's method. geordn. Sammlg. L., Teubn. 04 **1322.** 392 (Greef)

Seymour, ThD: The first 20 years of the American school of Classical studies of Athens. 02. **1585.** 24. B. Nr. 52 (Hiller vGaertingen)

Seytter, W: Unser Stuttgart. S., Kielmann. **320.** 61 (HM.)

Shade of the Balkans. Ld., Nutt 04. **1848.** 239 (KDieterich)

Shaftesbury: Untersuchg. üb. d. Tugend, tr. PZiertmann. L., Dürr 05. **1325.** 433 (JRuska)

Shakespeare: Titus Andronicus ed. by HBellyse Baildon. Ld., Methuen 04. **1383.** 122-28 (EKoeppel)
—: Julius Caesar, erkl GWack. G., Perthes 00 **1289.** Nr. 6 (ThProsiegel)
—: Hamlet, h. AWVerity. Cambr., Univ. Press 04. **412.** Nr. 9 | **946.** 53-62 (KMeier) | **1383.** 404-7 (FPvWestenholz)
—'s König Lear, h. LSchünck. Pad., Schöningh. **418.** 16
—: Macbeth. G., Perthes 01. **1289.** Nr. 6 (ThProsiegel)
—: Merchant of Venice, erkl. v. HFritsche. 2. A., h. L Proescholdt. B., Weidm 05. **412.** Nr. 44 (HC.)
— W: Othello, éd. aBeljame. P., Hachette 02. **946.** 195-96 (RAckermann)
— —: Sonette, tr. MJWolff. B., Behr 03. **725.** 121. B. 155-58 (HConrad)
— —: Dramat. Werke, tr. AWSchlegel u. LTieck, rev. HConrad. S., Dtsche. V.-A. **215.** 570 (JR.)
— —: The Works HRWarwick Bond, ed. Brigstocke. Ld., Methuen 04. **412.** Nr. 31 (LdwPr)
— —: Werke, h. Conrad. **214.** Nr. 263 (Frh.vDankelmann)
— —: Dramen, tr. OGildemeister, h. HSpiero. B., Reimer 04. **477.** 1589 (WWetz)

Shaler, AS: A comparison of the features of the earth a. the moon. Wash., **1205.** 138 (Günther)
— NS: Elementarbuch d. Geol. **838 a.** I. J. 46 | **1288.** 192 (Klautzsch) | **1449.** 166 (Hammer) | **1584.** 78

Shaw, B: Common sense of municipal trading. Ld., Constable 04. **1823.** 755 (APohlmann)
— —: E. Teufelskerl tr. STrebitsch. S., Cotta. **1883.** 51. B. 136-40 (S.-A.)

Shaw-Sparrow, W: Women painters of the world. Ld., Hodder & Stoughton 05. **1890.** 136 (GGolland)

Sheaser, JS: Notes a. questions in physics. N.Y., Macmillan 04. **1789.** 400 (EBose)

Sheawn, HG: Expression of Purpose in Old English Prose. N.Y., Holt 03. **889.** Nr. 40 (AScherer)

Shepherd, RP: Turgot a. the six edicts. N.Y., Macmill. 03. **1704.** 95. B. 321 (AWahl)

Sherard, RH: Osk. Wilde, tr. HFrhr.vTeschenberg. Mind., Bruns 03. **1657.** 741 (KLöschhorn)

Sherborn, CD: Index animalium. **1009.** II. 201 (Jacobi)

Sheridans Lästerschule, tr. GHumbert. B., Fontane 04. **889.** Nr. 23 (RImelmann)

Shinn, MW: Biogr. of a Baby. **1798.** 123 (Stern)

Shinn, MW: Körperl. u. geist. Entw. e. Kindes i. biogr. Darstellg. Langens., Schulbh. v. Gessler. **216.** 327 (S.) | **1797.** 236 (KLSchaefer) | **1798.** 123 (Stern)

Shipley, G: The genitive case in Anglo-Saxon poetry. Baltim., 03. **1383.** 92-95 (EAKock) | **1696.** 341 (JEllinger)

Shore, WT: Dickens. Ld., Bell & S. 04. **889.** Nr. 27 (H Lohre)

Shorey, P: The unity of Plato's thought. Chicago, Univ. Press. **1289.** Nr. 5 (Linde) | **1585.** Nr. 18 (CRitter)

Shun- u. Nakamura: Nozomi no hoshi, tr. AWendt. H., Gebauer & Schwetschke 04. **880.** 367 (Falke)

Shuttleworth: Future of feeble minded children. Liverp. **1796.** 135 • [B., Mittl. 05 **913 b.** 233 (Körting)]

Siber: Vorber., Leitg. etc. i. mil. Invalidenprüfgsgesch.

Sichart, v: Freiheitsstrafe i. Anklagenstaud. Heid., Winter 04. **550.** 190-91 (Finger) | **1830.** 309 (GClément)

Sichel, W: Disraeli. Ld., Methuen 04. **1271.** Jan. 153 (JJ)
— —: Emma Lady Hamilton. Ld., Constable 05. **1894.** V. 232 (FBlei)

Sicherer, v: Hyg. d. Auges. **435.** 99 (Oppenheimer). **1221.** 589 (Bondi) | **1279.** 139 (Schubert)

Sick, Pv: Krankenpflege. **1729.** 276

Sickel, Th.v: Röm. Berichte. IV, V. W., Geroldas S. 00. **986.** 86-89 (GWolf)
— —: Gesch. d. herzogl. Francisceums zu Zerbst. Pr. Zerbst 03. **986.** 45-47 (KLöschhorn)

Sickenberger, H: Wiederherstellg. d. kathol. Bekenntn. i. Dtschld. Reg., Manz 03. **216.** 264 (PS.)
— O: Krit. Gedank. üb. d. innerkirchl. Lage. H. Augsb., Lampart 04. **880.** 315 (Rönneke) | **1263.** 49. Livr. 144-51 (Zelenka)

Sickinger, A: Mehr Licht u. Wärme d. Sorgenkindern uns. Volksschule. Z., Füssli 05. **1787.** 538 (EScholz)
— —: Organis. gross. Volksschulkörp. Mannh., Bensheimer 04 **667.** 61. B. 552 (Stoeltzner) | **1587** 6. J. 531 (Weygandt) | **1798.** 39. B. 158 (Lobsien) | **1797.** 57-58 (Dohmöhl) | **1820.** 43-47
— —: Unterr.-Betrieb i. gross. Volksschulkörp. Ebd., 04 **870 b.** 5 (FZ.) | **1587.** 6. J. 531 (Weygandt) | **1787.** 360 (EScholz) | **1820.** 43-47 [**1824.** Nr. 25 (Mohr)]

Sidersky, D: Nouvelle étude sur l'éclairage à l'acool.

Siegwick, H: Philosophy, its Scope a. Relations. **803.** 182-85 (JWHickson)

Siebeck, O: Frondienst als Arbeitssystem. T., Laupp 04. **473.** 148 (EdB) | **1851.** 160 (Juama-Sternegg)

Siebenmann: Anat. u. Path. d. Taubstummht. **141.** 64. B. 204-6 (Grunert) | **405.** 158-59 (Goldschmidt) | **420.** III. 160 (Goerke) | **450.** 86 (Yaager sen.) | **906.** 633 | **1212.** 252 (Röder) | **1573.** 1229 | **1574.** 698 | **1579.** 966 (Schwabach). **1580.** 660 (Scheibe) | **1581.** 479 (Sacher) | **1582.** 294 (Imhofer)

Siebenschein, R, u. V.**Lichtenstern**: Strafr. d. direkt. Personalsteuern. W., Manz 04. **493.** 22. J. 2. B. 383 (G Schanz) | **1493.** (?) (vBauer)

Sieberg, A: Hdo. d. Erdbebenkde. Br., Vieweg 04 **213.** 532 (HG.) | **214.** Nr. 250 (Frt-) | **355.** 42 (ASchilik) | **400.** 733 (Keilhack) | **1090.** 39 (StM.) | **1173.** 327 (EKoken). **1325.** 470 (Leimbach) | **1749.** 211 (Ule) | **1799.** 259 (HIless)

Siebert, E: Pilze u. Pilzgerichte. **1288.** 50 (EJ.) | **1584.** 527
— F: E. Buch f. Eltern. M., Seitz & Schauer. **840.** 558 (Neumann) | **1236.** 314-18 | **1339 b.** 7 (WUlbricht)
— —: Buch f. Kinder. **185.** 494 (Gerster) | **214.** J. 1904. Nr. 151 (KKopp) | **409** 37 (Grätzer)
— —: Aerztl. Ratgeber i. 1. Wort u. 2. Bild. M., Lehmann 05. **214.** Nr. 270 (T.)
— —: Wie sag's ich mein. Kinde? **135 a.** I. 352 (Jaffé)
— O: R. Eucken's Welt- u. Lebensanschaug. Langens., Beyer & S. 04. **1786.** 126. B. 221 (EFischer)
— —: Abr. d. Gesch d. Philosophie. Ebd. **690.** 63-64 (MLobsien)
— —: Was jed. Gebildete a. d. Geschichte d. Philosophie wissen muss. Ebd., 05. **803.** 558 60 (FMedieus)

Digitized by Google

Siebert, O: Gesch. d. neuern dtschn. Philos. seit Hegel. Gött., Vandenh. & Rupr. 05. **1787.** XIII. 140 (OFlügel). **1894.** V. 231 (RWahle).
— P: Kirchengusch. f. höh. Schul. L., Teubn 04. **145.** 289 (HServus) | **829.** 109 (ENestle) | **880.** 307 (Schaefer). **887.** Nr. 19 (KThimme) | **1695.** 99-103 (OGenest); | **1782.** 344 (HB.)

Siechenhaus Bethesda i. Berlin 1854-1904. **1615.** 318

Siecke, E: Indra's Drachenkampf (nach d. Rig-Veda). B., Weidm. 05. **889.** Nr. 38 (HOldenberg)

Sied, E: Konfirmationsreden. L., Janssa. **1122.** 380 (CP.)
— P: Stovain. B., Riedel. 451. 814 (Weil)

Siefart, G: Ueber mech. u. oper. Therap. **523.** 220 (Freudenberg) | **1212.** 409 (Palm) | **1287.** 372 (Hink) | **1297.** 354 (Schwarze) | **1574.** 852 (Keitler) | **1575.** 965 (Hirschfeld). **1582.** 612 (Pollak)

Siefert, E: Unverbesserl. Gewohnheitsverbr. H., Marhold 05. **157.** 889-90 (Rüdin) | **357 a.** 492 (GAschaffenburg). **417.** 948 (Bumke) | **1574.** 1222 (Raimann)

Siegel, C: Z. Psychol. u. Theor. d. Erkenntn. L., Reisland 03. **53.** 464 (Ostwald) | **803.** 566 (ESchrader)
— E: Vorlegg. v. Urkdn. i. Prozess. J., Fischer 04. **425.** XXIV. 218-19 (Mendelssohn-Bartholdy) | **1292.** Nr. 1 (PObertmann) | **1651.** 394-403 (Koll) | **1698.** 57. B. 271-73 (Wienstein)
— J: Aet. d. Pocken-, Maul- u. Klauenseuche etc. B. **65.** 27. B. 31 | **389.** Ref. 486 (AWolff) | **1500.** 647 (Kisskalt) | **1573.** 728 | **1575.** 367 (Wolff) | **1580.** 915-16
— W: Uebers. üb. d. Gesch. d. preuss. Verfassgsfr. Pr., Stargard 04. **936.** 33 (FHirsch)

Siegemann: Hdb. d. Wirtschaftskde. Dtschlds. L., Teubn. 04. **1799.** 243-45 (FGSchultheiss)

Sieger, R: 6 Vorträge d. d. allgem. physik. Geogr. W., Lechner 08. **1800.** 481 (Nagele) [Colin **473.** 195 (FL.)]

Siegfried, A: La démocratie en Nouvelle Zélande. P., | — W: D. Freunde. L., Hirzel. **1432.** Febr. 722 (CBusse)

Siegl, K: Achtbuch II d. Egerer Schöffengerichtes. Pr., S.-V. 03. **830.** 289

Siemerling, E: Z. Erinnerg. a. FJolly. **1009.** 438 (Laufer)

Sieper, E: Evangel. d. Schönheit, Dortm., Ruhfus. **946.** 362-65 (WKüchler)

Siepert, P: Geologie. **400.** 212 (Riedel)

Sierig, E: Landwirtsch. Verhältnisse, in Dtschld. B., Parey 05. **412.** Nr. 50 (W) | **1217.** 810 | **1560.** 280 | **1564.** 503

Siesel, L.: Wiederh. Geburt derselb. Frau u. Kinder. **1876 a.** 242 [terd. 414. 588 (Zeehuisen)]

Siethoff, E: ten: Mikrophys. onderzoek van urine. Rot-]

Sieveking: Hamburger Universität. Hbg., Meissn. 05. **1741.** XVII. 141 (Schmitz-Mancy)
— H: Auswärt. Handelspolitik. L., Göschen 05. **216.** 272 (Neuhaus) | **473.** 161 (EdB.) | **530.** 416

Sievers: Allgem. Länderkde. Nordamerika v. EDeckert. L., Bibl. Inst. 04. **1741.** 134 (Schmitz-Mancy) | **1799.** 241-43 (AStauber) [Nr. 39 (NSchlogl)]
— E: Metrische Stud. II. 1., 2. L., Teubn. 04. 05. **412.**
— R: Th. Delonev. B., Mayer & Müller 04. **703.** 227-28 (WKeller) | **1383.** 303-5 (FBrie)
— W: Asien. 2. A. L., Bibl. Inst. **215.** 404 (Ec.) | **585.** 88. B. 98 (Sg.) | **590.** 498 (AHudau) | **710.** 570 | **882.** Nr. 2 | **912.** 12 (CvZepelin) | **1052.** 272 | **1110.** Dez. 465 (B.) | **1124.** 806 (MWaldeck) | **1205.** 48 (ELentz) | **1325.** 30 (Blaum) | **1380.** II. 102-03 (ec.) | **1584.** 62 | **1686.** 186-87 (MFriederichsen) | **1696.** 52, 998 (JMüllner) | **1695.** 374-75 (ARohrmann) | **1741.** 195 (Schmitz-Mancy) | **1817.** 157 (-un.) | **1904.** $^{15}/_{10}$. (ASchlossar)
— —: Süd- u. Mittelamerika. Ebd., 03. **1052.** 370
— —, u. W.**Kükenthal:** Australien, Ozean u. Polarländer. 2. A. Ebd., 02. **1052.** 272 [**590.** 426 (HMenzel)

Sievert: Lehrb. d. Elementargeometrie. Erl., Deichert 04.]

Sieverts, W: Begriffl. Methode i. Leseunterr. L., Scheffer. **1322.** 478 (Rg.)

Siewers, PH: Mechanism. u. Organism. Essen, Bädeker 04. **156 b.** IV. 89 (JKöhler) | **434.** 890 (Lohnstein)

Sigwart, M: D. niederd. Sprache Berlins 1300-1500. Wg. **371.** 13. J. 406 [**1886.** 1208 (P.)]

Sigerus, E: Durch Siebenbürgen. Hermannst., Drotleff.]

Sighele, S: Intelligenza della folla. Torino, Bocca 03. **473.** 118 (RMichels) [Nr. 21 (P.)]

Silberer, H: 4000 Kilometer im Ballon. L., Spamer. **882.**/
— —: D. Stand d. Luftschiffahrt zu Anfang 1904. **1906.** $^{16}/_{3}$.

Silbernagl, J: Verfassg. u. gegenw. Bestand sämtl. Kirchen d. Orients. 2. A. Reg., Manz 04. **68.** 225 (JPejška). **123.** 383-87 (JPietsch) | **472.** 276 | **1199.** 218 | **1264.** 452 (SVailhé) | **1342.** 142 (Kleffner) | **1639.** 707 (CW.)

Silberschmidt, W: D. dtsche. Sondergerichtsbarkeit in Handels- u. Gewerbesachen. S., Enke. 04. **425.** XXIV. 152 (Roedenbeck) | **579.** 102 | **1114.** 143-44 (Heilbrun) **1292.** Nr. 2 (Bewer) | **1651.** 529-31 (Nöldeke) | **1823.** 136 (LFuld)

Silberstein, A: Leibnitz' Apriorismus im Verhältn. z. s. Metaphysik. B., May. & Müller 04. **882.** Nr. 14 (A (Michelitsch)

Silesius, A: Cherubin. Wandersmann, h. WBölsche. J., Diederichs 05. **412.** Nr. 44 | **477.** 1517 (FErnst) | **1894.** V. 375-79 (JMinor)

Siméon, P: Recht u. Rechtsgang im dtschn. Reich. H. 2-11. B., Heymann 02/04. **412.** Nr. 45 (O . . .)

Simmel, G: Einleitg. in d. Moralwissensch. S., Cotta N. 04. **882.** Nr. 14 (BC.)
— —: Kant. L., Dunck. & Humbl. 05. **357 a.** 168 (O Ewald) | **803.** 176-76 (HReimer) | **891.** Nr. 1 (ThElfenhans) | **1096.** 34 (EStimm)
— —: Probleme d. Geschichtsphilosophie. 2. A. Ebd. **156 b.** 94-95 (FKose) | **214.** Nr. 91 (KSchneider) | **412.** Nr. 47 | **882.** Nr. 16 (Helmolt) | **889.** Nr. 41 (AGrotenfeld) | **1823.** 819-21 (GvBelow) [Nr. 34 (KHassert)]

Simon, A: D. Vogtland. Meiss., Schlimpert 05. **889.**/
— H: Rob. Owen. J., Fischer 05. **214.** Nr. 71, S. 563-66 (FvStromer-Reicheubach) | **357 a.** 70-71 (KDiehl) | **521.** 396-401 (EGottheiner) | **655.** 1168-70 (Jeidels) | **719.** 260 (FSchneider) | **842 a.** 133-34 (JMumbauer) | **1168.** 23. J. 103-5 (Papprtz) | **1208.** $^{15}/_{7}$. 535-37. (EEyck) | **1907.** $^{29}/_{9}$. (KWNeisser) [**1764.** 483 (AH.)]
— J: Abt Vogler's komponist. Wirken. B., Schade 04.]
— K: Stud. z. romanisch. Wohnbau i. Dtschld. Str., Heitz 02. **853.** 201 (Bergner)
— M: Analyt. Geometrie d. Raumes 2. T. L., Göschen 01. **1799.** 65 (GHerberich) | **1090.** 25
— Th: D. Logos. L., Deichert 02. **880.** 160 (Höhne)
— U: Gewerbl. Fortbildgs.-u. Fachschulwes. in Dtschld. **1492.** XIII. 327-28 (Beyendorff)

Simons, G: Brotfrage **1009.** II. 250 (O.)
— —: Küchensünden u. Volksgesundh. **1550 a.** 315
— R: Cynewulf's Wortschatz. Boun, Hanstein 99. **946.** 145 (EKruisinga)

Simony, O: Formzahlengleichgn. **1677.** 59 (Schubert)

Simroth, H: Biol. d. Thiere. **393.** 560 (Rosenthal) | **1749.** 35. J. 535 (OKraucher) [68 (Reibisch)]
— —: Nacktschneckenfauna d. Russ. Reiches. **736.** 66-]

Simsa, J: D. Geheimnis d. Person Jesu. Hbg. **880.** 220 (Jordan)

Simson, P: Gesch. d. Danzig. Willkür. Danz., Saunier 04. **412.** Nr. 25 | **504.** 18. B. 327-28 (ASeraphim) | **889.** Nr. 3 (MPerlbach) | **1501.** 452-53 (KLohmeyer) | **1804.** 300 (JGierke)
— —: Gesch. d. Schule z. St. Petri u. Pauli in Danzig. 1. Tl. Danz., Schroth 04. **412.** Nr. 48 | **1061** 21-22. 64 (Freytag) [03. **412.** Nr. 22]

Sinding, O: Mariae Tod u. Himmelfahrt. Christ., Steen]

Singer, DG: H. W. Singer. B., Bard, Marquardt 04. **530.** 536 (MSchick)
— E: Vegetar. Diät. **1099.** 489 (Esch) | **1221.** 93 (A.)
— G: Pseudoappendic. **1251.** 351 (S.)
— H: Krankhtslehre d. Juden. **523.** 268-70 (Schwab). **1897.** 4. H. S. 16 (Ruppin)

Digitized by Google

Singer, H: Summa Decretorum d. Magister Rufinus. Pad., Schöningh 02. **1264.** 12-15 (HMGietl) | **1504.** XLVI, 309-13 (Wahrmund) [lingsh. 04. **412.** Nr. 5]
— HF: Humanist Jakob Merstetter. Mainz, Druck. Lehr-]
— HW: D. G. Rossetti. B., Bard. **475.** 202 (FvSchubert-Soldern) | **1890.** 175-76 (OEggeling)
— —: D. Kupferstich. Biel., Velh. & Klas. 04. **1800.** 548-49 (Strobl) | **1904.** $^{36}/_{2}$. (ASchlossar)
— K: Soz. Fürsorge. M., Oldenburg 04. **135a.** I. 350 (Fürst) | **361.** 31 | **446.** 15 (vE.) | **840.** 532 (Neumann). **1615.** 33 Münsterberg] **1685.** 95-96 (FZ.) | **1787.** 358 (W Rein)
— S: Dtsche. Kultur i. Spiegel d. Bedtgslehnwortes. Z., Zürcher u. Furrer 03. **1135.** 204-7 (FSeiler)
— —: Schweizer Märchen. Bern, Francke 03. **1384.** 145 (ESulger-Gebing)
Sinko, T: De Romanorum viro bono. [S.-A.] Krakau, 03. **1585.** Nr. 21 (WKroll) | **1586.** Nr. 44 (FrCauer)
— Th: Die Descriptio orbis terrae, eine Handelsgeographie a. d. 4. Jhdt. **1585.** Nr. 13 (CErick)
— —: Sententiae Platonicae de philosophis reguantibus quae fuerint fata. **889.** Nr. 3 (O.Immisch) | **1585.** Nr. 13 (ThLenschau)
Sinnreich, J: Transpendent. Realismus. Bern, Scheitling. **473.** 412 (dr. f. lk.)
Sipibo, D: Abdruck d. Handschr. e. Franzikaners, h. K vdSteinen. B., Reimer 04. **585.** 87. B. 160 (PEhrenreich)
Sippel, F: Stadt Würzbg. i. Bauernkr. **175.** 253
Sirch, M: Quellen d. Palladius. **1009.** 52 (Stadler)
Sittenberger, H: Grillparzer. B., Hofmann. **707a.** 160 (RP.). **1907.** $^{25}/_{2}$. (WvWymetal)
Sittl: Selbstbeschränkung **450.** 397 (Goenner)
Sittler, P: Sterilisat. elast. Katheter. **1755.** 569 (Körting). **1876a.** 240 [Pad., Schöningh 02. **331.** 73 (MSeibel)]
Sitzler, J: E. ästhet. Komment. z. Homer's Odyssee.]
Sitzungsberichte d. Gesellsch. f. Geschichts- u. Altertumskde. d Ostseeprovinz. Russlds. 03. Riga, Häcker 04. **986.** 244-45 (JGirgensohn)
Sizeranne, R.R.de la: Les questions esthétiques contemporaines. P., Hachette 04. **1271.** Febr. 318 (*jz*)
Skazill: Düngerlehre. **1560.** 401
Sklarek: Lippische Erbfolgestreit n. s. heut. Stand. **2** A. B., Boll & Pick. 04. **1292.** Nr. 1 (WSchücking)
Skölln, H: Akt. maritime Berufstätigkeit d. mecklenburg. Küstenbevölkerg. J., Fischer 05. **1823.** 474 (K Thiess)
Skonietzki, R, u. **M.Gelpcke:** Zivilprozessordng. u. Gerichtsverfassggesetz. B., Vahlen 05. **352** 652 (E.). **353.** 36 | **480.** 434 (Schmitz) | **578.** 661 | **1240.** 178 (A.). **1292.** Nr. 6 (Schultzenstein) | **1343.** 756 (Delius) | **1572.** 224 | **1858.** 175 (H.)
Skorczyk: Leitf. d. Geometrie f. Präparanden-Anstalten u. Seminare. H., Schroedel. **690.** 148 (AHaeffs)
Skovgaard, NK: Apollon-Gaolgrupp. fra Zeustemplet i Olympia. Kop., Lehm. & Stage 05. **889.** Nr. 33 (H Winnefeld)
Skowronnek, F: Fischwaid. **515.** 300 (Koller) | **1009.** 25 (Braun) [baum)]
Skraup, Z: Chemie in d. neuest. Zeit. **1009.** 91 (Kahl-]
Skrine, FH: The expansion of Russia 1815-1900. Cambr., Univ. Press 03. **1205.** 167 (AZimmermann)
Skrobek: Anatomie, Morphol. etc. L., Dürr 04. **201.** 375 (CBode) [S.-V. 04. **1906.** $^{18}/_{10}$. (LWittmayer)]
Sládeček, J: Reform d. österr. Administr.-Verfahr. Pr.,]
Sladeczek, A: Vorb. Bkpfg. d. Alkohol. **840.** 791 (PK.)
— —: Kathol. Kirchenq. u. d. gebräuchl. kirchl. Andacht. Freib., Herd. 00. **1264.** 437 (JLinneborn)
Slater, JH: How to collect books. Ld., Bell a. S. 05. **370** Nr. 264-66 [**1560.** 161 | **1635.** 200] **1876.** 544)
Slawkowsky, W: Anpassgs.- u. Korrelationserscheingn.]
Sluys, MD: Maccabaeorum libris. I. et II. quaestiones. Diss. Amst., Clausen 04. **889.** Nr. 14 (RHGrützmacher). **891.** 29. B. Nr. 25 (EScherer) | **1586.** Nr. 10 (WBauer)

Smalian, K: Lehrb. d. Pflanzenkde. L., Freytag 03. **145.** 47 (HBöttger) | **331.** 128 (Stadler) | **690.** 108 (AHaeffs). **1065.** 171 (EH.) | **1325.** 31 (Dinner) | **1334.** 294 | **1426.** 62 (FQuelle)
— —: Grundz. d. Pflanzenkde. Ebd., 03. **335.** 12 (F Höck) | **1426.** 62 (FQuelle) | **1749.** 125 (ER.)
— —, u. **H.Haupt:** Kl. Naturgesch. d. drei Reiche. Ebd., 05. **1879b.** 36
Smend, J: Evangel. Gottesdienst. Gött., Vand. & Rupr. 04. 412 Nr. 7 (HBassermann) | **880.** 308 (Nelle) | **889.** Nr. 16 (PDrews) | **891.** Nr. 7 (EChrAchelis) | **1717.** 317 (HSp.)
— R: Preuss. Verfassgsurkde. i. Vergleich m. d. Belgisch. Gött., Dieterich 04. **1292.** Nr. 4 (vPoser) | **1492.** XIII. 317-19 (Arndt) | **1504** 46. B. 458-61 (CBornhak)
Smidt. H: E. Jhdt. röm. Lebens. L., Dyk 04. **369.** 233 (HFalkenberg) | **880.** 282 (Rönneke) | **882.** Nr. 7 (PM Baumgarten) | **1009.** 307 (Kahlbaum)
Smiljanić, MV: Ethnographie d. Balkanvölker. L., 04. **965.** 57-59 (JDedijer) [**1205.** 577 (CWilde)]
Smit, FAL: Gematigd Probabilisme. Leid., Théonville.]
Smith: Herzstörgn. u. Neurasthen. **1108,** 15
— and **McMurry:** Our Language. Richmond, Publish. Co. 03. **1681.** 368-73 (GKrueger)
— A: Durchführb. u. Wert d. Alkoholenthalts. i. landw. Betrieb. **906.** 41 (PS.)
— —: Prakt. Uebgn. z. Einführg. in d. Chemie, h. F Haber u. MStöcker. Karlsr., Braun 04. **1135.** 701-2 (B Landsberg) | **1749.** 236 (Löwenhardt)
— —: Untersuchg. üb. d. Wes. u. Ursach. d. Volkswohlstands. **357a.** 171 (AOncken) | **366.** 125-27 (AOncken)
— AH: A Catalogue of Sculpture in the Departm. of Greek and Roman Antiqu. Brit. Mus. III. Ld., 04. **1585.** Nr. 16 (JSieveking)
— GG: Specimens of middle Scots. Edinb., Blackwood 02. **1383.** 112-14 (GNeilson)
— JR: The organizat. of ocean commerce. Philad., Ginn & Co. 05. **412.** Nr. 45 | **889.** Nr. 50 (MvBrandt)
— —: The teaching of the Gospel of John. Chicago, Revell & Co. 04. **891.** Nr. 10 (HHoltzmann)
— S: A confess. of faith in the very words of holy script. **1263.** 562
— VA: The Early History of India. Oxf., Clar. Press 04. **889.** Nr. 9 (RPischel) | **1759.** 18 B. 441-43 (LvSchroeder)
— WB: The Color Line. N.Y., McClure 05. **473.** 344 (Fhlgr.) [Ld., Waterlow 04. **1205.** 203 (FHahn)]
SmithWright, EH, u. **EF.Knight:** Railways in Rhodesia.]
Sneilen: Augenärztl. Heilmittel. **1573.** 1624 (vS)
— H, **E.Landolt** u. **Th.Axenfeld:** Operationslehre. **819.** 127 (Aschheim) | **1573.** 1288 (vS.)
Snellmann, P: Anfang d. Arianisch. Streites. Hels., Dr. d. finn. Literat. Gesellsch. 04. **887.** 25. B. Nr. 49 (Zöckler)
Snichotta, L: De vocum Graecorum apud poetas Latinos dactylicos ab Enni usque ad Ovidi tempora usu. Bresl., Marcus 03. **1289.** Nr. 15 (PWeasner)
Snouck-Hurgronje, C: Gajoland. **980.** 103-10
Snyder, K: Weltbild d. modern. Naturwissensch., tr. H Kleinpeter. L., Barth 05. **412.** Nr. 29 | **439.** 497 (Wegscheider) | **882.** Nr. 19 (AMüller) | **1647.** 53. B. 126 (Ostwald) | **1790.** 243 (Poske) | **1800.** 619-20 (GWagner). **1907.** $^{8}/_{3}$. (—)
Snyematsu: Wie Russld. d. Krieg verschuldete. **1277.** 96
Snyers, AC: Le sucre aliment. indispensable. **1882.** 1375
Sobernheim, M: Palmyren. Inschrift. B., WPeiser 05. **889** Nr. 25 (MLidzbarski) [324-26 (Ackerknecht)]
Sobeski, M: Täuschgn. d. Tastsinn. Br., 03. **1798.** 38. B.]
Sobolew, Gv: Ueb. d. Alquié-Alex.-Oper. B., 04. **406.** 960
Sobota, A: Griech. Schatzkästlein vorzugsweise f. Maturanten. W., Fromme 04. **882.** Nr. 12 (A Fischer) | **1064.** 172 (GHergel)
Sobotta, J: Atlas d. deskr. Anat. M., Lehm. 04. **396.** 186 (Schmieder) | **412.** Nr. 46 | **414.** 397 (Gerhardt) | **434.** 34 (Lohnstein) | **450.** 591 (Dumont) | **717.** 285. B. 101 (Nico-

Digitized by Google

lai) | **906.** 255 (Thomé) | **1103.** 21. B. 504 (Kopsch) | **1221.** 192 (Braun) | **1251.** 392 (Naether) | **1297.** 205 (FL.) | **1434.** 61 (Struppler) | **1574.** 68 | **1575.** 203 (Wolff) | **1581.** 110 (Wiehert) | **1877.** 92 [(FWPLehmann)]

Societa Turistilor din Rominia. Buk., 04. **1205.** 168]

— filolog. romana. Studi, ed. di EMonaci. R., 03. **1811.** 479 (PLavj-Lopez)

Socin's arab. Grammat. 5 A., h. KBrockelmann. B., Reuth & Reich. 04. **412.** Nr. 12

— A: Mittelhochdeutsches Namenbuch. Bas., Helbing & Lichtenhahn 03. **1658.** VI. 375 (FKluge)

Soecknick, K: Im Triebsandrevier d. kurisch. Nehrung. Königsb., 04. **1693.** 191-92 (Braun)

Soddy, F: Entw. d. Materie euth. d. d. Radioaktiv. L., Barth 04. **624.** 17. J. 192 (D.) | **1800.** 185

— FMA: Radioaktivität. Ebd., 04. **19.** 247 (Küspert). **439.** 13 (GMeyer) | **1647.** 52. B. 127 (Ostwald) | **1800.** 566

Soden, HFrhr.v: Cyprianische Briefsammlg. L., Hinrichs 04. **1585.** 24. B. Nr. 52 (CWeyman)

— —: Wichtigste Frag. i. Leb. Jesu. B., Duncker 04. **214.** Nr. 204 (RFM.) | **891.** Nr. 4 (HHoltzmann) | **1226.** 175 | **1271.** Aug. 292-94 (JKaftan) | **1631.** 202

— —: Urchristl. Literaturgesch. Ebd., 05. **412.** Nr. 49 (CRGregory) | **588.** Nr. 41. S. 111-12 | **1891.** Nr. 10 (E Schürer) | **1096.** 274-77 (PMehlhorn) | **1226.** Nr. 20, Beil. (MFischer) | **1271.** Aug. 292-94 (JKaftan) | **1585.** Nr. 39 (ENestle)

— —: Palästina u. s. Gesch. L., Teubn. 04. **887.** Nr. 38 (GHölscher) | **1800.** 299-301 (AHorn)

Söderbaum, H: L. Berzelius. **1660.** 43

Söderberg, H: Mart. Bircks Jugend, tr. v. Franeis Maro. L., Insel-V. 04. **725.** 119 B. 170-71 (MFuhrmann) | **1271.** 1015-16 (JSpeyer) [01. **1704.** 515 (R.)]

Soederhjelm, A: Le régime de la presse. P., Hachette] — W: Spuren v. Cicero, verl. Trakt. de virtutibus. **1680.** 44-45 (RWünsch)

Sodeur, G; Luther u. d. Läge. L., Breitk. & Härt. 04. **412.** Nr. 9 (WK-r.) | **882.** Nr. 16 (AKoch) | **661.** 168 (N.P.) [(Hieronymus)]

Sodiro, A: Sertula Florae Ecuador. **607.** Ref. 154]

Soffner, J: Fr. Staphylus. Bresl., Aderholz 04. **661.** 850 (Greving) | **1264.** 304 (WvGulik) | **1283.** Nr. 3 (BStrehler)

Sohler, W: Spätstörgn. nach snbkut. Kontus. d. Abdom. M., 04. **434.** 557 (Lohnstein) | **1141.** 228 (Aronheim)

Sohm, R: D. Gegenstand. L., Dunck. & Humbl. 05. **408.** 995-97 (JPGeller)

Sohnrey, H: Kunst a. d. Lande. Biel., Velh. & Klas. 05. **459.** 108 (Sch.) | **582 b.** 151 | **585.** 88. B. 97 | **600.** Nr. 10 (MHaas) | **113.** 137-42 (GLasch) | **1849.** 43-44 (MHaberlandt) [Weiteres siehe unter „Kunst a. d. Lande"]

— —: Landjugend. **1578.** 418 (Kaiser)

Söhns, F: Unsere Pflzn. 3. A. L., Teubn. 04. **1009** 212 (Höfler) | **1657.** 69-71 (WSchwarze)

Sohr-Berghaus: Handatlas. Glog., Flemming 04. **1584.** 160 | **1696.** 278 (JMüllner) | **1741.** 270

Sokoll, E, u. L.**Wyplel**: Lehrb. d. französ. Sprache f. österr. Realschul. W., Denticke 05. **1064.** 176-78 (A Stangl) | **1065.** 127 (G.) | **1696.** 339-41 (FPejscha) | **1741.** 235 [(Bartels)]

Sokolow, P: Canalis. cranio-pharyngeus. Bas., **382.** 69]

Sokolowsky, E: Begriffe Geist u. Leb. b. Paulus. Gött., Vandenh. & Rupr. 03. **1294.** 470 (EVischer)

Sola, M: Wissensch. u. Sittlichk. Hbg., Hamb. V.-A. 05. **135 a.** 271 (Fürst) | **525.** 192 (Geissler-Luzern) | **602 a.** 145-49 (EMeusch) | **1251.** 413 (Dreyer) | **1598.** 24. J. Nr. 9, S. 301-3 (LHeiden-Deutschmann) [373 (Günther)]

Solander, E: Détermin. magnét. fait. au Spitzberg. **1288.**]

Soldatenmisshandlungen. 710. 85-87 (Stieler)

Solert, A: Le Vite di Dante Petrarca e Boccaccio etc. **886.** Nr. 3, 4 (KVossler)

Solger, F: Ammonitenfauna d. Mungokalke i. Kamerun. Giess., 02. **679.** 1. 153-55 (Uhlig) [Kramer.]

Sollier, P: L'hystérie. P., Alc. 01. **1798.** 38. B. 222-25]

Solms, E: Grawitz'sche Tumor. d. recht. Niere. M., 04. **406.** 635 **[1635.** 447]

Solms-Laubach: Leit. Gesichtsp. e. allg. Pflanzengeogr.]

Solms-Rödelheim, E Graf zu: Nationalgüterverkäufe i. Distrikt Strassburg 1791-1811. Str., 04. **1778.** 331-33 (P Darmstaedter) [04. **889.** Nr. 20 (FSolmsen)]

Solmsen, F: De dativo latino, Helsingf., Wasa. **1819.**

Soltau, W: Unsere Evangelien, ihre Quell. L., Dieterich 01. **887.** 25. B. Nr. 47 (EKriegenbach)

— —: Himmelfahrt u. Pfingst. Ebd., **1122.** 379 (AZ.)

— —: Hat Jesus Wunder getan? Ebd., 03. **690.** 60-62 (Dierks) [Br., Limbach 05. **559.** 375 | **1177.** 418]

Soltmann, M: Gesch. d. Kirchspiels Eitzendorf b. Hoya]

— O: Masern, Keuchhust. **717.** 286. B. 103 (Bruckner). **1211.** 71 (Neubaur) | **1212.** 26 (L.) | **1221.** 439 (Neurath). **1579.** 159 (Neumann) | **1581.** 139 (Hecker) | **1582.** 235 (Schleissner)

Soltsien: Krankentransp. i. Grossstädt. **823.** 143 (Neumann) | **840.** 558 (Cramer) | **1729.** 356 (Cramer)

— A: Stud. üb. Bestoekg. d. Getreides. H., 03. **394.** 98. B. 79 (Fruwirth)

Sombart, W: Kapitalismus. **655.** 1385-1431 (BHarms [Darstellg. u. Kritik d. Betriebs- u. Wirtschaftssystematik])

— —: Gewerbl. Arbeiterfrage. L., Göschen 04. **412.** Nr. 2 | **1494.** 312 (Rohmer)

— —: Gewerbew. Ebd., 04. **719.** 3. F. 29. B. 547-49 (H Herkner) | **889.** Nr. 12 (BHarms) | **1494.** 312 (Rohmer)

— —: D. dtsche. Volkswirtschaft i. 19. Jhdt. B., Bondi 03. **1594.** 419 (FLüdtke) | **1597.** 128-29 (FLüdtke)

Sommer: Ausstellg. v. experim.-psychol. Apparaten u. Method. L., Barth 04. **412.** Nr. 16

— E: Anat. Atlas. **1574.** 1307

— F: Griech. Lautstudien. Str., Trübn. 05 **412.** Nr. 11 (HHirt) | **1289.** Nr. 12 (FStolz)

— —: E. Reiland. L., Cavael 04. **346.** 182-83 | **1110.** April 133-34 (ABartels) | **1787.** XIII. 41 (HGrosse)

— H: Resekt. b. malign. Knochengeschw. d. unt. Extremit. K., 94. **396.** 541 (Schmidt) [**880.** 57 (Sommer)]

— L.: Evangel. Perikop. d. Kirchenj. L., Deichert 05.]

— R: Kriminalpsychol. u. strafr. Psychopath. **702.** 776-80 | **1297.** 142 (Schultze) | **1606.** 29. B. 435 (Strassmann). **1573.** 478 | **1579.** 608 (Cramer) | **1587.** 39-40 (Hoppe). **1751.** 538 (Schütte) | **1798.** 159-60 (Pelman)

Sommerfeld, Jaffé u. Sauer: Wegweiser f. d. Berufswahl. **798.** 128 [Lit. 28 (B.)]

— A: Naturw. Ergebn. d. neuer. techn. Mechan. **45.**]

— Th: Gewerbearzt. J., Fischer 05. **135 a.** 1. B. 262-63 (ERoth) | **185.** 323 (Pagel) | **361.** 313 (ERoth) | **450.** 688 (Jaquet) | **1214.** 414 | **1237.** 79 (Raunbouske) | **1243.** 279 (Leunbach) | **1279.** 854 (ERoth) | **1573.** 1847 | **1574.** 757. **1580.** 467 (Werner) | **1618.** 558 (ERoth)

Sommerfeldt: Grundzüge d. Festigkeitsl hre i. besond. Anwendg. a. d Bereehng. feldmäss. Eisenbahnbrück. 2. A. B., Mitder 03. **929.** 1145-46 (M.)

Sommeriad, Th: Wirtschaftl. Tätigkeit d. Kirche in Dtschld. 2. B. L., Weber. **215.** 446 (JO.) | **891.** Nr. 18 (GFicker) | **1137 a.** 917-20

— —: Wirtschaftsgesch. chtl. Untersuchgn. 2. H. Ebd., 03. **880.** 125 (Lezius) | **882.** Nr. 4 (Schindler)

— WvT: Beitr z. Verfassgs.- u. Ständegesch. d. Mark Brandenburg. L., Dunck. & Humbl. 04. **504.** 18. B. 313-15 (FRachfahl)

Songs from D. Herd's manuscripts, ed. by HHecht. Edinb., Hay 04. **165.** 114. B. 209 (ABrandl)

Sonietzki, R, u. M.**Gelpcke**: Z. Proz.-Ordng. **1118.** 38

Sonndorfer, R: Techn. d. Welthandels 3. A. W., Hölder 05. **1427.** 235-37 | **1823.** 606 (JW.) | **1876.** 737 | **1894.** IV. 84 (ANeumann)

— u. J.**Melan**: Oesterr. Ingenieur- u. Architekten-Kalend. 1906. 38. J. W., Waldheim. **929.** 1146-47

Sonnenberg: Ostitis deformans. Laz. 04. **1650.** 171 (Blencke)

— E: Wie es am Wunterberg zuging. B., Süsserott 05. **821.** 487 (CSingelmann)

Digitized by Google

Sonnenburg, E: Perityphlitis **427.** 664 (Loeb) | **818 a.** 554-56 (Mühsam) | **1219.** 688 (Levai) | **1221.** 2192 (Erdheim). **1574.** 697 (Moskowicz) | **1580.** 1055 (Krecke) | **1582.** 587 (Fischl) | **1649.** 79. B 326 (Helferich)
Sonntag, A: H. v. Gilm. M., Lindauer 04. **412.** Nr. 24 (K Thumser) | **1904.** $^{21}/_{5}$. (RHolzner)
Sonntagsbeilage der Voss. Zeitg. 1858-1903. B., Behr 04. **391.** 492-94 (ChWBergh oeffer) | **412.** Nr. 8 | **889.** Nr. 29 (EConsentius)
Sophokles: Antigone, h. FWSchneidewin u. ANauck. 10. A., h. EBruhn. B., Weidm. 04. **1585.** Nr. 26 (H Gleditsch) [Gemoll)]
—: Antigone, ed. JHolub. W., Gerold 04. **1695.** 117 (W)
—: The Oedipus Coloneus, h. RCJepp u. ESShukburgh. Cambr., Univ. Press 03. **1585.** Nr. 19 (HGleditsch)
—: Oedipus Coloneus, h. FHMBlaydes. H., Waisenh. 04. **1586.** Nr. 22 (HG.) [WGemoll)] | **1696.** 712 (HSiess)]
—: Oedipus rex, ed. JHolub. W., Gerold 04. **1695.** 117)
— : The tragedies, h. RCJebb. Cambr., Univers. Press 04. **1586** Nr. 37 (HSteinberg)
Sorauer, P: Hdb. d. Pflzn.-Krankh. B., Paray. **349.** 103 (H.) | **368.** 222 | **394.** 99. Bd. 31-32 (Detmann) | **539.** 456 (Hesdörffer) | **607.** Ref. 154 | **1173.** 519 (CMatzdorff) | **1288.** 478-79 (FM.) | **1407.** 348 | **1560.** 306 | **1578.** 162 | **1842.** 799 (Köck) | **1864.** 313 (Behrens) [**537.** 189]
— —, u. **Rörig**: Pflanzenschutz. **394.** 514 (Detmann).]
Sorb, C: Quittons la Méditerranée et la mer de Chine. P., Chapelot 05. **343.** 71 (-n.) | **710.** 306 (vN.) | **900.** 933 **915b.** 344 [**214.** Nr. 148, S. 569-72 (ThBitterauf).]
Sorel, A: L'Europe et la révolut. française. P., Plon.]
Soergel, HTh: Rechtsspreche. 1904. V. J. S., Dtsche Verl.-Anst. 05. **412.** Nr. 41
Sorgenfrey: Reformationsanstalt Progr d. Reform-Schule. Pet. **1585.** XXIV. Nr. 50 (JZiechen)
— Th: Ahiturient. d. Rektors JHLipsius. L., Hässel 04. **1695.** 43-44 (HVoigt)
Sosnowski, K: Roues et turbines à vapeur. P., Béranger **200.** 453 (Proell) | **469.** 607 | **1711 b.** Nr. 26 (B.)
Sostmann: Darmruptur. J., 04 **1141.** 320 (Aronheim)
Sothen, O v: V. Kriegswes. 1. 19. Jhdt. L., Teubn **661.** 464 (S.) | **823.** 7 | **929.** 193-94 (-b-) | **1065.** 40 (C.: | **1325.** 438 (HHennesthal) | **1657.** 331-33 (Bassenge)
Souben, J: Nouvelle Théologie dogmatique. P., Beauchesne 02, 05. **1264.** 334 (JPohle)
Souhet, C: Entérite hémorrh. d. nouv. nés. **406.** 798
Souriau, M: Bernardin de Saint-Pierre d'après ses manuscrits. P., Soc. franç. d'imprimerie et de libraire 05. **889.** Nr. 20 (ACounson) [heiro 03. **1205.** 201 (FHalm)]
Sousa e Faroz., JCDd: Zambezia 00 02. Lissabon, Pin-]
Souter, A: A study of Ambrosiaster. Cambr. Univ. Press 05. **891.** Nr. 25 (AJülicher)
South Australia: The alleged sweating evil. Adel., Bristow 04. **473.** 294 (Fhlgr.)
Souvenirs d'une bleue, élève de Saint-Cyr, h. KMeier. L., Stolte 03. **1680 b.** 271 (AStürmfels)
Spahn, M: Leo XIII. M., Kirchheim 05. **68.** 360 (SHasslhofer) | **123.** 629-31 (Siebert) | **214.** Nr. 113, S. 293 (H.) | **369.** 229-31 (ARösch) | **472.** 132-38 (AEhrhard) | **477.** 1801-2 (HFHelmolt) | **826 b.** 15 (CFey) | **882.** Nr. 4 (r.) | **889.** Nr. 7 (JMausbach) | **891.** Nr. 16 (ABruckner) | **1198.** 426-29 (JSchlich) | **1283.** Nr. 4 (PSchanz) | **1233.** 628 (Funk) | **1735** 30 (B.) | **1904.** $^{19.}/_{5.}$ (R-r)
— —: Wiedergeburt Dtschlds. **1009** 2. B. 17 (Strunz)
Spaltehoiz: Handatl. d Anat. **1251.** 371, 393 (Naether)
— W: Mikrosk u. Mikrochem. **1642.** 4. J 192 (Schulz)
Spangenberg: Genickstarre-Epidem. **341.** 467-69 [dorff.)]
—: Reichsges. betr. Kinderarb. **1392.** 13 B. 327 (Beyen-]
— E: Prakt. Erdbeerkultur. **537.** 441-42 (HAmelung). **1095** 214 (WG.) | **1560.** 241 | **539.** 552 (Hesdörffer). **1564.** 441
Spaengler, F: Schulrecht. Salzb., Pustet 05. **68.** 384 (Katschner) [Verf. 04. **200.** 346 (Schimpff)]
Spängler, L: Entw. d. städt. Verkehrswesens. W., S. d.]
Spanier, M: G. Falke als Lyriker. H., Janssen 00. **600.** Nr. 9 (GRohr)
— —: H. Thoma u. s. Kunst f. Volk. L., Breitk. & Härt. 03. **882.** Nr. 9 (JNeuwirth) | **889.** Nr. 42 (R Kautzsch) | **1748.** 291
Spann, O: Stiefvaterfam. unehel. Ursprr. **157.** 708-10 (Rüdin) | **524.** 9 | **1097.** 79 | **1526.** 36 (p s.) | **1615.** 59-60
— —: Unters. üb. d. unehel. Bevölkerg. in Frkf. a. M. Dr., Böhmert 05. **124.** 22. B. 88 (HGross) | **214.** Nr. 235, S. 65-67, 75-76 (HHarms) | **473.** 486-88 (KWilhelm). **1214.** 15. J. 133 (JPetersen) | **1615.** 350 | **1920.** 235-37 (K Galli) [95 (WEBiermann)]
— —: Untersuchgn. üb. d. Gesellschaftsbegriff. **719.**]
Spannagel, K: Konrad v. Burgsdorff. B., Duncker 03. **412.** Nr. 34 | **1501.** 438-40 (HHötzsch) | **1704.** 95. B. 95 (MRitter) [**1211.** 46 (Doernberger)]
Spaet, F, u. F.**Stenglein**: Aerztl. Gebührenwes. i. Bayern.]
Spaeth, R: Erloserkirche z. Breslau. Bresl., Kauffmann 04. **1113.** 283 (RBürkner) [388 (Loeb)]
Späthe, J: Angeb. Stenos. u. Atres. d. Darm. Bo. **426.**]
Spatz, W: Quellenstell. z. ält. u. märk. Gesch., als Hilfsmittel f. d. Geschichtsunterr. Pr. Schöneberg, 04. **986.** 17-18 (FHirsch)
Spaun, Jv: D. Reichsgericht. W., Manz 04. **1493.** 377 (Schmid) | **1651.** 35. B. 259-60 (Friedlaender) | **1794.** 439 (Bernatzik)
Specht, B: Leitf. d. archit. Formenlehre. Bresl., Trew. & Gran. **206.** 256 (GEbe) | **404.** 547 (JSchnibauer). **1622.** 232 (OV.)
— K: Verhältnis d. Temperatur u. d. Pulses vor u. nach Körperbewegg. Erl. **1835.** 294 (Loeb)
— Th: Gesch. d. Univ. Dillingen. Freib., Herder 02. **59.** 798-823 (Luschin vEbengreuth)
— —: Gesch. d. Lyc. Dillingen. Reg., Manz. **241.** 199. **661.** 444-46 (GvO.)
— W: Klin. Ernüdgsmessgn. **417.** 401 (Gaupp)
Specialitätentaxe f. Apotheker. **73.** 312
Speck, A: Bez. d. Säuglingsernährg. z. Entst. d. Lungentuberk. Bresl., 04 **406.** 960
— J: Gesetz u. Individ. Han., Clauss & Feddersen. **53.** IV. 506 (Ostwald) | **214.** Nr. 212 (FvStromer-Reichenbach) | **583.** 349 (Fr.) [**1886.** 1138 (ThSinon)]
— W: 2 Seelen. L., Grunow. **1412.** Dez. 397-98 (KStorck).]
Speer, P: Wie i. uns. Schulen d. Kirchengesch. behandelt werden sollte. Magdeb., Creutz 03. **690.** 116 (A Reukauf)
Speidel: Augen d. Theol. Studierend. **451.** 1032
Speitz, A: Ornamentenstil. B., Hessling. **207.** Beil. z. 2. H. (n)
Spemann: Histor. Medicinalkalend., h. JPagel. S., Spemann 05. **412.** Nr. 5 | **1579.** 2025 (Gottstein) | **780.** 43 (vdlk.) [(FLeitschuh)]
— W: Kunstlexikon. Ebd., 05. **882.** Nr. 16 | **889.** Nr. 27]
Spencer, B, u. FJ.**Gillen**: The Northern Tribes of Central Australia. Ld., Macmillan 04. **889.** Nr. 3 (JKohler). **965.** 63-65 (RLasch)
— H: An Autobiography. Ld., Williams & N. 04. **1260.** 61 (JGWeiss) | **1906.** $^{4}/_{10}$. (JHimmelbaur)
— —: Autobiogr. S., Lutz 05. **655.** 1141-47 (LvWiese). **1886.** 549-51 (ThAchelis) [535]
— —: Erfahrgn. u. Betrachtgn. aus d. Zeit. **1263.** 12. J.]
— J: Engld. u. d. heil. Stuhl. Graz, Moser 04. **188.** 96 (Jatsch)
Spengler, C: Tuberkulinbehdlg. i. Hochgeb. **414.** 945 (Gumprecht) | **427.** 559 (S.) | **523.** 508 (Scherer). **1251.** 312 | **1268.** 359 | **1575.** 895 (M.) | **1839.** VII. 478 (r.)
Spenlé, E: Novalis. P., Hachette 04. **477.** 1329 (FrSchultz)
Spenrath, J: Chemie in Ind., Handw. u. Gewerb. Aach., 04. **1584.** 95 (Lb.) | **1625.** 179 (b) | **1642.** 168 (Herz). **1790.** 369 (Ohmann)
Sper, A: Berühmte Giftmischerin. **1009.** 146 (Müller)
— —: Marq. d. Sade. **1009.** 179 (Müller) [**111.** 764-69 (R.)]
Spera, G: L'esercizio ferroviario e le possib. rif. Roma]

Digitized by Google

Sperber: Pädag. Lesestücke a. d. wichtigst. Schrift. d. pädag. Klassik. 3. H. Güt., Bertelsm. 04. **880.** 239 (Heiue) [591 (WB.)]

Sperl, A: Kinder ihr. Zeit. S., Dtsche. V.-Ä. 06. **215.**

Sperlich, A: Reform d. Unkostenberechng. in Fabrikbetrieb. Hann., Jänecke 04. **216.** 272 (Neuhaus) | **357 a.** 61-62 (CEnckell) | **439.** 205 (vLippmann) | **1642.** 480 (Rauter) | **1711 b.** 5 (Rëesei), Nr. 12 (Verf.)

Sperling, A: Gesundheit mit uns. **335.** 328 (Wertheimer)

— —: Gesundh. u. Lebensglück. B., Ullstein & Co. **403** 269 (Dreyer) | **1218.** 45 (W.) | **1220.** 84 | **1251.** 291. **1285.** 23 | **1574.** 813 | **1579.** 1281 (Gumprecht) | **1582.** 249 (Grünhut) | **1584.** 252 | **1877.** 227 (K.) | **1879.** 84 (V. f. Sch.) | **1888.** 156 (Engelen)

Sperr, P: Wie i. unsern evangel. Schul. d. Kirchengesch. behand. werd. sollte. **1809.** 166 (Schmitz)

Sphinx, d. österr.-ungar. W., Akad. V. 05. **882.** Nr. 21 (KGHugelmann)

Spicker, G: D. Kampf zwiser Weltanschaugn. S., Frommann. **1869.** 188-89 (JFeinstein)

Spickesmann, Th: Teilbau i. Theorie u. Praxis. L., Jäh & Schunke 02. **1292.** Nr. 7 (MZobkow)

Spiegel, J: Aetiol. d. Pocken. **1575.** 367 (Wolff) [(H.)]

— M: Gelehrtenproletariat. Schweinf., 02. **1009.** II. 396

Spiegelberg, E: Chorioepithelioma malignum. Str., 04. **1876 a.** 110 (Klein)

— W: Aufenthalt Israels i. Aegypt. i Lichte d. ägypt. Monumente. Str., Schles. & Schweikh. 04. **880.** 79 (Oettli) | **891.** 29. B. Nr. 26 (FSchwally) | **899.** 3 (HDanneil) | **1264.** 225 (WEngelkemper) | **1294.** 10 (Meinhold). **1631.** 101 | **1831.** 130 (Wirz)

— —: Aegyptol. Randgloss. z. Alt. Testament. Ebd., 04. **412.** Nr. 36 (JLeipoldt) | **889.** Nr. 11 (FrWvBissing). **1586.** Nr. 1 (AWiedemann)

— —: Cat. gén. des antiqu. égypt. **890.** 244-46 (Müller)

— —: Gesch. d. ägypt. Kunst i. Abriss dargest. I. L., Hinrichs 03. **1585.** 24. B. Nr. 46 (FrWvBissing)

Spielmann, d. dtsche., h. EWeber, M., Callwey. **799.** 48

— C: Arier und Mongolen. H., Gesamius 05. **157.** 455 (Rüdin) | **187.** 124 | **343.** Nr. 19 | **344.** 302-3 (H.) | **585.** 274 | **913 b.** 303 | **1166.** 115 | **1215.** 352 (R.) | **1277.** 27. J. 527 | **1886.** Nr. 126 (GKörting)

— —: Spielmannsklänge. Wiesb., Staadt. **1215.** 449-57 (CRosenkranz)

Spies, Herm: E. Gedenkb. 3. A. L., Göschen 05. **1155.** Sept. 440 (KMey) | **1166.** 39 | **1271.** Nov. 319 (FI) | **1412.** Sept. 832-38 (KStorck) | **1904.** 8/4, (JKorngold)

— L: Musterlektion. f. d. englisch. Unterr. L., Dürr 04. **1215.** 75 (L.) | **1371.** XII. 556-57 (BRöttgers)

— P: Erzengg. u. physik. Eigensch. d. Roentgenstrahl. **1268.** 83 | **414.** 974 (Rosenberger) | **434.** 114 | **1573.** 547

Spieser, J: E Klassenvers. m. d. begriffl. Methode. L., Scheffer 04. **1797.** 239 (FKemsies) | **1820.** 159 (Frenzel)

Spiess, B: Goethe u. d. Christentum. Fr., Englert & Schloss. **813.** 895 (GPf.) | **1809.** 340 (Peters)

— H: Lyrik d. 19. Jhdts. L., Freytag 05. **1333.** 687 (R.)

— —: D. dtschn. Romantiker. Ebd. **418.** 14

Spillmann, J: Gesch. d. Katholikenverfolgg. i. England. 3. T. Freib., Herd. u. Bas. **804.** 3. F. 31. B. 393-94 (ABellesheim) | **1198.** 18. J. 95 (Schlich) | **1199.** 380 | **1376.** 216

— —: In d. neuen Welt. 2. A. Ebd., 04. **1880.** 30 (AB.)

Spindler, P: Physikal. Kabinett. **320.** 59 (Lauffer)

Spinoza, Baruch de, tr. uBaensch. L., Dürr 04. **156 b.** 108 (EMeumann) [Nr. 8 (Seydl)]

—'s Briefwechsel, tr. u. h. JStern. L., Reclam 04. **882.**

— B de: Ethik. tr. uBaensch. L., Dürr 05. **214.** Nr. 167 (Falter) | **525.** J. 1904, S. 605 | **891.** Nr. 20 (EWMayer). **1179.** Dez. 441 (FLüdtke)

Spira, E: Zuchthaus u. Gefängnisstrafe. M., Beck 05. **124.** 21. B. 196-97 (ELohsing) | **549.** 50. J. 93 (st.). **1894.** IV. 83 (ELohsing)

Spirago, F: Spez. Meth. d. kath. Religionsunterr. **1832.** 174 (Gatterer)

Spiral, H: Inoculat. pélad. à l'homme. P., Steinh. **405.** 719 (Raubitschek)

Spissu, P: Le injezione endovenose di ale. sost. antis. nel earbon sperin. Tor., 04. **1279.** 1154 (Liefmann)

Spitta, F: Kelehbewegg. i. Dtschld. u. d. Reform d. Abendmahlsfeier. Gött., Vand. & Rupr. 04. **880.** 21 (Behm) | **891.** Nr. 7 (EChrAchelis) | **1063.** 60. J. 570-72 (WBergmann) | **1263.** 365-67 (EM.) | **1550a.** 20 | **1831.** 192 (Waldburger) [T., Laupp 04. **889.** Nr. 7 (PHecht)]

— W: Landwirtsch. Grundkredit i. Württemberg. Diss.

— —: Famil. Hornhautentartg. **1588.** 22 (Schick)

Spitteler, C: Extramundana. J., Diederichs 05. **214.** Nr. 253 (SS.)

— —: Olymp. Frühling. Ebd., 00/05. **202.** 82-83, 668-80 (JvReuss-Hoernes) | **214.** Nr. 65, S. 513-16, Nr. 66, S. 523-25 (SSchott)

Spitzer, H: II. Hettner's kunstphilos. Anfänge. I. Graz, Univ.-Bh. 03. **150.** 516-23 (ATumarkin)

— L: Wesen u. Verhütg. d. Geschlechtskrankh. W., S.-V. 03/04. **1598.** Nr. 13 (EW.)

— —, u. **A. Jungmann**: 240 oper. Lupusfälle. W., Safar. **342a.** 44-46 (N.) | **414.** 686 (Jessen) | **717.** 287 B. 112 (Wagner) | **818a.** 790 (Ehrhardt) | **1087.** 107 (Rahn-Collen). **1220.** 198-99 | **1573.** 1345 | **1574.** 468 (Fasal) | **1580.** 1939 (Jesiouek) | **1582.** 235 (Waelsch) [**1583.** 908 (Zappert)]

Spitzmüller, W: Therap. u. Heilerf. b. Skroful. **1575.** 99.

Spohr: Bein- u. Hufleid. d. Pferde, ihre Entstehg., Verhütg. u. arzneiloser Heilg. 7. A. L., Strauch 03. **1190.** 69. B. VIII (GScholtz)

—: Naturgem. Gesundheitspfl. d. Pferde. Hann., Schmorl & vSeefeld. **710.** Nr. 390, S. 755 (14) | **1129.** 320 (M.). **1876.** 333 [**1876.** 343]

—: Inn. Krkht. d. Pferde. **710.** Nr. 390, S. 755 (14).

—: Logik i. d. Reitkunst. II. S., Schiekh. & Ebn. 04. **913 b.** 137 | **1380.** 170-71 (K.)

—: Unsere Pferde. **710.** 744-46

Spoelberch de Lovenjoul, Vde: La genèse d'un roman de Balzac. P., Soc. d'éditions litér. 01. **1680.** 123 (JHaas)

— —: Bibl. et Lit. P., Durgeon 03. **1680.** 122 (JHaas)

Sponsel, JL: J. M. Dinglinger u. s. Werke. S., 04. **159.** 180-81 (MRosenberg) | **1890.** 35 (MRosenberg)

Sporer, P: Theologia Moralis Decalogalis et Sacramentalis. Pad., Typogr. Bonif. 03. **1264.** 213 (JAdloff)

Spörl, H: Lichtpausverf. **435.** 319

— —: Pigmentdruck. **439.** 575 (Hauberrisser) | **439 b.** 832

— —: Rezeptsammlg. f. Fach- u. Amateurphot. **73.** 19. J. 1004 (AR.)

Spörri, H: Unver essene Worte, L., Wöpke 04. **889.** Nr. 25 (ChrRauch) | **1831.** 267 (Waldburger)

Sprachbuch, dtschs., h. CLAPretzel, ARupnow, JTews. B., Schnetter. **1879 b.** 70-71 (HH.)

Sprachführer f. d. Verk. d. Arzt. m. d. Kranken u. d. Wärter. W., Safar 05. **1221a.** 29 (M.) | **1380.** II. 118-19 (Sch . . . g)

Sprang: Feldm Skizze i. Aufklärgsdienst d. Feldartill. Görz, S.-V. 04. **710.** 303 (Kr.) | **929.** 301 (AExner) | **1380.** I. 49 (Weigner)

Spranger, E: Grundlagen d. Geschichtswissensch. B., Reuth. & Reich. 05. **124.** 22. B. 87 (HGross) | **412.** Nr. 42 (Bchn.) | **793.** VI. 204-6 (Oesterreich)

Sprenger, A: Eigentumserwerb durch Einverleibg. in e. Inventar. L., Deichert 04. **1698.** 299 (WBruck)

— M: Anat. Bau d. Bolbophyllinae. Heid. **394.** 98. B. 532 (Küster)

Springarn, JE: A history of literary criticism in the renaissance. Ld., Macm. & Co. 99. **946.** 353-59 (KD Bülbring)

Springer: Hdb. f. Offiziere d. Generalstabes, h. HKromer. 12. A. W., S.-V. 04. **929.** 102-3 (FW.) | **1190.** 69. B. XVII-XVIII (-S-)

—: D. Haushalt a. d. Grundlage v. Nahrgsmitteltafel u. Wirtschaftsb. L., Hofmaun. **690.** 92 (WProbst)

— A: Hdb. d. Kunstgesch. L., Seemann 04. **412.** Nr. 1,

Digitized by Google

Nr 50 (Bc.) | 844a. II. 2. H. Beil. 7 (Hoe) | 882. Nr. 2 (EHildebrand), Nr. 19 (r-n.) | 1064. 172 (AKornitzer). 1586. Nr. 19 (AS.)

Springer, A: Kraftmaschin. 1923. 210

— R: Kampf d. österr. Nation. unu d. Staat W., Deuticke 02. 140. 19. B. 605 7 (RvHerrnritt) | 882. Nr. 21 (gs.)

— W: Haushaltgsunterr. L., Hofm. 1886. 876

Sprockhoff, A: Einzelbilder aus d. Physik. Hann, Meyer 1741. 200 (Grantz)

— —: Grundzüge d. Botanik. Ebd. 320. 60 (Laufer)

— —: Naturkde. f. höh. Mädchenschu. Ebd. 690. 93 (AHaefls)

Spude, H: Urs. d. Krebs. u. d. Geschwülste, B., Gose & Tetzlaff 04. 389. 2. Abt. 668-70 (Schüller) | 396. 526-27 (Michel), 965 (Silberberg) | 421. 844 (Borrmann) | 523. 22-24 (Freudenberg) | 1087. 40. B. 297 | 1251. 212 (Schenk). 1297. 184 (?) (Meyer) | 1573. 372 (vHansemann) | 1579. 433 (Ribbert) | 1654. XII. 273 (Mayer), 488-90 (Kromayer)

Spühler, J: Reform-Kochbuch. 602 a. 161

Spuler, A: Schmetterl. Europas. S., Bleib. 645 a. 223 (O Kraner) | 1039. 15 | 1665. 94 (Schröder)

Spurgeon, CH: Geheimn. uns. Kraft, tr. HLiebig. Kassel, Oncken 03. 880. 63 (Rosenthal)

Srauta-Sutra, The, of Drahyayana, with the commentary of Dhauvin, h. JNReuter. Ld., Luzac u. Co. 04. 412. Nr. 14 (RSchmidt) | 889. Nr. 30 (HOldenberg)

Srbik, HRitt.v: Beziehgn. v. Staat u. Kirche in Oesterr. währ. d. Mittelalters. Innsbr., Wagner 04. 1501. 140 (H Krabbo) | 1804. 388-91 (HSchreuer)

Ssymank, P: Freistudent. od. Finkenschaftsbewegg. an d. dtschn. Hochschul., B., Weidm. 145. 678 (LFreytag), 748-49 (HSchmidkunz)

Staatslexikon d. Görres-Gesellsch. 2. A. Freib. Herder. 188. 12 (Vidmar) | 408. 304-5 (G.) | 412. Nr. 17, 18 | 600. Nr. 10 u. 12 (JSchwering) | 625. Sept. 760-65 (JMumbauer) | 880. 356-59 (Jordan) | 1233. 646-48 (Sägmüller)

Staatsstreich od. Reformen? I. Z., Zürch. u. F. 04. 655. 370-74 (FBoese) . [46, 63-64 (Schmid) | 1851. 431]

Staatswörterbuch, österr. W., Hölder. 479. 235 | 1493. 42-1

Stähler, G: Erzählgn. u. Grundgedank. f. d. Unterr. i. d. bibl. Gesch. u. T. S., Holland & Josenhaus. 600. Nr. 15, 16 (WOtt) | 1809. 102 (Larfeld)

Stach, J: D. dtschn. Kolonien in Südrussld. Prischib, Schaad. 1205. 167 (Kirchhoff) [409 (S.-A.)]

Stacke, GJ: Immunität van hoogere planten. 393. 98. B

Stadde, A: Z. Biol. d. Rotlaufbac. 1279. 1158 (Baumann)

Stade: Bibl. Theol. d. Alt. Testam. I. T., Mohr. 809. 365 (KL) | 1122. 231 (HSch.) [Jan. 447 (KMey)]

— Fr: V. Musikal.-Schönen. L., Kahnt Nchf. 04. 1537.]

— R: Durch eigene n. fremde Schuld. L., Dörffling & Franke. 354. 275 | 1239. 688 (Crönert)

— —: Frauentyp. a. d. Gefängnisleb. Beiträge zu e. Psych. d. Verbrecherm. L., Dorffling & Franke. 326. 325-26 (Rw.)

— —: Gefängnisbilder. Ebd., 02. 326. 326-28 (vRohden)

— —: A. d. Gefängnisseelsorge. Ebd., 01. 887. Nr 52 (FrH.) [03. 1279. 313 (Baumann)]

Stadel, Fr: Verbreitg. d. Schmutz. in Wohngn. Str.,

Stadelmann: Katatoue. 1268. 317 (Eschle)

— E: Leberechinoce. 1573. 43 (Fuld)

— H: Geisteskr. u. Naturw. 414. 1195 (Jessen) | 1574. 1221 | 1755. 671 (Stier)

— —: Schwachbeaul. Kinder. M., Gmelin 04. 403. 137 (Brandenberg) | 717. 286. B. 104 (Brückner) | 805. 44 (Arnemann) | 806. XI. 62-64 (D. Verfass.) | 806. 237 | 1137. 14. J. 355 (Frenzl) 1251. 232 (Wulff) 1582. 354 (Schleissner) | 1796. 134 | 1820. 110 (B.)

— —: Schulen f. nervenkr. Kinder. 1221. 790 (J) | 1583. 1290 | 1587. 231 (Ganter)

— —: Wes. d. Psychose. 417. 729 (Abraham) | 451. 452. 717. 286. B. 224 (Bumke) | 906 a. 576 | 1251. 351 (Israel). 1574. 1221 | 1575. 707 (Wolff) | 1579. 1044 (Ziehen) 1587. 231 (Albrecht) | 1755. 671 (Stier)

Stadelmann, J: Franz.-Dtsch. Wörterb. u. Wortfamil. zusammengesetzt. Freib., Universitb. 04. 1289. Nr. 23 (K)

Stadeln, A: Dampfturb. 469. 430 [Engelke]

Städte, d. dtschn, h. v. RWuttke. L., Brandstetter 04. 210. 363-67, 374-78 (FrE.)

Städte-Wappen v. Oesterr.-Ungarn, h. HGStröhl. W., Schroll 04. 986. 361 (RFKaindl)

Stadthagen, A: Arbeiterrecht. 4. A. S., Dietz 04. 1598. Nr. 24. S. 794-97 (HHaase) [Winter 05. 412. Nr. 50]

Stadtrechte, oberrhein. 2. Abt., h. v. ChrRoder. Heid.,

Stahl, Mme. de: 10 années d'exil. PGauthier. P., Plon-Nourrit 04. 889 Nr. 51, 52 (MCornicelius)

Stählin, F: Antisemitismus des Altertums. Bas., Lendorff 05. 889. Nr. 43 (ABertholet) | 891. Nr. 22 (ESchürer)

— —: Eintritt d. Germanen in d. Weltgesch. Basel 05. 1586. Nr 45 (FMatth as)

Stahl, F: Wie sah Bismarck aus? B., Reimer 05. 165. 216 (RMMeyer) | 214. Nr. 78 (o.b.) | 412. Nr. 24 | 1886. 310 (GDoehler)

— —: Wie sah Goethe aus? Ebd., 04. 165. 193 (RM Meyer) | 357 a. 49 (HMichel) | 412. Nr. 1 (MKoch) | 477. 977 (GWitkowski) | 1250. Aug. 255 (EM.) | 1271. Aug. 312 (RSteig) [länf. b. Freib. i. B. 1279. 1264 (Baumann)]

— W: Pakt. u. chem. Unters. üb. Verunreinig. v. Fluss-]

— —: Geschichtl. Entwicklg. d. evang. Kirchenmusik. L., Hesse. 690. 190 (HGottschalk) | 1294. 74 (RBürkner)

Stählin, K: Kampf um Schottland. L., Teubn. 02. 1704. 95. B. 131 (WMichael)

— L: Ursprung d. Religion. M., Beck 05. 889. Nr. 9 (GWobbermin) | 891. Nr. 8 (JWendland) | 1137 a. 298 (ER.) | 1260. III. 728 (JL.) [214. Nr. 382 (?)]

— O: Clemens Alexandrinus. 1. B. L., Hinrichs 03.]

Stammhammer, J: Bibliographie d. Finanzwissensch J., Fischer 03. 493. 22. J. 2. B. 383 (GSchanz)

Stammler, J: D. hlge. Beatus. Bern. 361. 353

— —: Pflege d. Kunst im Kanton Aargau. Aarg, Sauerländer u. C. 03. 882. Nr 15 (JNeuwirth)

— R: Lehre v. richt. R. B., Guttentag 02. 1504. XLVI. 178-98 (MEMayer)

Stamp, E: Kausalproblem d. Ziv.-R. Greifsw., Abel 04. 425. 283-84 (Isisch) | 1292. Nr. 2 (Pöertmann) | 1698. 275 (Wienstein) [würts 05. 473. 299 (EdB.)]

Stampfer, Fr: Religion ist Privatsache. B., Buchh. Vor-]

— S: 6stell. logar.-trigon. Tafeln, h. EDolezal. 20. A. W., Gerold 04. 1052. 274 | 1090. 22 (Prey) | 1629. 518 (Lederer) | 1714. 328 (Hammer) | 1800. 240 42 (FBergmann)

Stanculeano, G: Les méthod. d'exam. du sens des couleurs pour les empl. des chem. de fer et de la marine. 1073. 105 (Axenfeld)

Stand d. Tuberkulosebekpfg. i. Frühj 05. 335. 174]

Standsen, F: Licht u. Wahrheit. B., Walth. 03. 1234. 916 (Raueneck)

Stanford: Geol. Atlas of Great Britain. 400. 25-29 (S-A.)

Stange, A: Einführg. in d. Gesch. d. Chemie. Münst., Coppenrath 02. 1799. 159 (JRubenbauer)

— —: Zeitalter d. Chemie in Wort u. Bild. L., Schimmelwitz 03. 145. 106 (KHenniger) | 590. 176 (ASchmidt). 1009. 92 (Kahlbaum) | 1135. 60 (Langer) | 1221. 890 (A.). 1251. 111 (OA.)

— Alb: D. Warenkde. Wangen, Kluge 05 598 a. 477

— AL: Denkschr. z. Lösg. d. Handelshochschulfrage i. Bayern. M., Schweitzer 04. 1698. 261 (Keyssner)

— C: Theolog. Aufs. L., Deichert 05. 472. 182 (MF.). 887. Nr. 51 (KBeth) | 889. Nr. 17 (RHGrützmacher). 891. Nr. 9 (JWendland) | 1137 a. 506 (JP.)

— —: Heilsbedtg. d. Gesetzes, L., Dieterich 04. 1294. 422 (Titius) | 1545. 353 (KEger) [306 (Herz)]

Stankewitsch, L: Proc. de dosage de la bilirubine. 405.]

Stanton, VH: Gospels as historical documents. 1. Cambr., Univers. Press 03. 887. XXV. Nr. 52 (Schultzen) | 891. Nr. 1 (CClemen) [Regensberg 06. 804. 398-99 (AFranz)]

Stapper, R: Aelteste Agende d. Bistums Münster. Münst.,

Digitized by Google

Starck, H: D. dir. Besicht. d. Speiseröhre. **396.** 577 (Renner) | **414.** 1065 (Seifert) | **427.** 279 (Loeb) | **434.** 523 (x) | **517.** 409 (Kaufmann) | **906.** 929 (Grosser) | **1130.** 218 (vSchröter) | **1251.** 172 (S.) | **1403.** 516 (Glücksmann) | **1574.** 756. **1579.** 963 (Rosenheim) | **1580.** 1211 (Keizenstein) | **1582.** 611 (Pick)

— —: Erkrkgn. d. Speiseröhre. **405.** 639 (Teleky)

— —: Neurol. u. Chir. L., Konegen. **523.** 264 (Sommer). **1587.** 124 (Horstmann) [81 (RV.)]

— R: Wegweiser durch Bibel u. Gesangbuch. **1063.**

Starczewski, F: Program parönnawczy różnych szkol muzycznych. Warschau, S.-V. 05. **1764.** VII. 74 (A Chybinski) [29. B. 11-18 (EHerzog)]

Stark, A: Syntakt. Untersuchgn. Erl., Junge 03. **1680.**

— J: Dissozüierg. u. Umwandlg. chem. Atome. Br., Vieweg 03. **1696** 250 (JAKail)

— —: Wes. d. Kathoden- u. Röntgenstrahl. L., Barth 04. **412.** Nr. 39 | **1573.** 548 (Immelmann) | **1618.** 299

— M: Gesteine Usticas etc. W., Hölder 04. **882.** Nr. 13 (Wiesbauer) [Nr. 13 (JWiesbauer)]

— —: E. Prenjtour. W., S.-Verh. d. Ver. 03. **882.**

Staerk, A: Tantrituc i. d. griech.-russ. Kirche. Freib., Herder 03. **880.** 92 (Schultze) [517 (HGr.)]

— W: Religion u. Politik i. alt. Israel. T., Mohr. **1122.**

— —: Sünde u. Gnade u. d. Vorstellg. d. ält. Judentums. Ebd., 05. **412.** Nr. 29 (-rl-) | **887.** Nr. 45 (Köberle) **1122.** 279 (HGr.)

Starke u. **Schönfelder**: Grosses Ortslexikon d. dtschn. Reiches. Dr., Kühtmann 04. **1205.** 32 (Supan)

— A: D. Behandlg. d. Aussteuer u. d. Aussteueransprüchs i. BGB. L., Veit & Co. 05. **425** XXV. 9 (Biermann)

— M: Exp. Elektrizitätslehre. L., Teubn. 04. **45.** Lit. 20 (M.) | **200.** 550 (MSchenkel) | **213.** 518 (KU.) | **340 a.** 90 (Boy) | **412.** Nr. 29 | **889.** Nr. 37 (JStark) | **1064.** 187. **1288.** 347 (RMa.) | **1567.** 340 (Kz.) | **1584.** 142 | **1660.** 611 (ABrümmer) | **1741.** 268 (Holzmüller) | **1789.** 26 (HThSimon) | **1790.** 366 (Grimsehl)

Starzer, A: Konstituierg. d. Ortsgemeind. Niederösterr. W., V. d. k. k niederösterr. Statthalterei 04. **661.** 896 (JZ.)

— —: D. landesfürstl. Lehen in Steiermark v. 1421 b. 1546. Graz, Hist. Landeskom. 03. **889.** Nr. 31 (ADopsch). **986.** 117-20 (Ilwof)

Stasi, PE, et **E. Regalia**: Staz. con fauna interglaz. calda e disteppa. **922.** 34. B. 392-93 (Woldrich)

Staski, J, u. **F. Wasilkowski**: Tab. f. Zuckerchemik. **439b.** 833 (Heinze)

Stasson, W: Shakespeare's „Kaufm. v. Venedig". M., Buchholz 05. **889.** Nr. 8 (FrlDuckmeyer)

Stationen, d. 14. d. hl. Kreuzwegs. Freib., Herder 04. **472.** 34 (JMBClauss) [zigr. **811.** 81 (JGraus)]

Stationsbilder, d. 14. d. hl. Kreuzweges. Einsiedeln, Benz

Statistik, Berliner, h. v. statist. Amt. B., Stankiewicz. **655.** 1217-23 (PKollmann)

— üb. d. Fürsorgeerziehg. Minderjährig. u. üb. d. Zwangserziehg. Jugendlicher. B., Druck. d. Strafanstaltsverwaltg. 05. **357 a.** 439-41 (OSpann) | **1830.** 308 (GClement)

— österr.: Ergebn. d. Strafrechtspflege 1900 u. 1901. W., Gerold 04. **549.** 50. J. 5 (-g)

— —: Verhältn. d. österr. Strafanstalt. u. d. Gerichtsgefängnisse 1900 u. 1901. Ebd., 04. **549.** 50. J. 17 (JMSt.)

— d. Unterrichtsanstalt. Ebd., 02. **483.** 108 (JZemnrich)

— d. Ursach. d. Erwerbsunfähigk. B., Asher. **1841.** 154 (Aurin) [Hoppe)]

— d. Vereinigg. d. Elektrizitätswerke. **1660.** 906 (F)

Statistique des grèves etc. 1904. P., Imprim. nation. 04. **473.** 447 (FL.)

Statuta maioris Ecclesiae Fuldensis, h. GRichter. Fulda, Aktiendr. 04. **600.** Nr. 10 (WRichter) | **661.** 410 (JR.). **1342.** 336-37 | **1376.** 460

Statuti marittimi Veneziani fino al 1255 ed. a cura di R. Predelli e. A. Sacerdoti. Venez., Visentini 03. **1804.** 353-54 (MPappenheim)

Staub, H: Posit. Vertragsverletzgn. B., Guttentag 04. **1240.** 82 (M.) | **1292.** Nr. 3 (POertmann)

— —: Komment. z. allgem. dtschn. Handelsgesetzb. W., Manz 04. **552.** 94-96 (RPollak) | **1239.** 264 (Katz)

— JB: Briefe e. philos. Schuhmachers. B. **838 a.** I. 112-13

— M: Cinnamonium. **712.** 36. B. 20 | **967.** 371-78 (vLaszlo)

Stäubli, K: Bildg. etc. d. Typhus-Agglutinine. Z., 04. **426.** 202 (Loeb)

Staude, O: Analyt. Geometrie d. Kunkt., d. gerad. Linie u. d. Ebene. L., Teubn. 05. **753.** 538 (S.-A.)

— P: Präparation. f. d. Religionsunterr. 6. H. Langens., Beyer 05. **1539.** 498 (S.-A.)

— R: D. alte Testament i. Lichte d. neuen Testaments. Dr., Bleyl & Kaemm. **320.** 348

— —: D. bibl. Geschichtsunterr. d. Oberstufe: D. alte Testament i. Lichte d. neuen Testaments. Ebd., 05. **1337.** 377 | **1339b.** 59 (Sl.) | **1879 b.** 67 (KKoch)

Staudigl, K: Tab. z. Berechng. d. Tagelöhn. **399.** 588

Staudinger, F: 10 Gebote i. Lichte mod. Ethik. Darmst., Saeng. 05. **882.** Nr. 4 (e) | **1595.** 727 (K.)

— —: Sprüche d. Freiheit. Darmst., Roether 05. **412.** Nr. 37 (Bchn.) | **1284.** 225

— Jv: Komm. z. BGB. M., Schweitzer 05. **1118.** 123. **1240.** 44 (A.), 194 | **1572.** 672 (Schück) | **402.** 428, 858 (Lobe) | **425.** 24. B. 358 (Roedenbeck)

— K: Gesch. d. bayr. Heeres unt. Kurfürst Max II. M., Lindauer 05. **913.** 708-10 (vLdm.) | **1380.** I. 50 (vL-n.) | **1748.** 288-89 (JMelber) | **1799.** 55-57. 236 (Krallinger) [Piersou. **477.** 1246 (HBenzmann)]

Staudt d **March**, O: Literar. Stud. u. Schattenrisse. Dr.,

— —: Zensur, Theater u. Kritik. Dr., Diegmann. **202.** 675-76 (ARFrantz)

Stauffacher, W: Elend d. dtschn. Bauernstandes. L., F Dietrich. **374.** 125 (Polack) | **1253.** 500 (JM.) | **1550 a.** 132. **1524.** 765-66 (FKersten) [Weiteres v. Verlag zu erfrag.]

Stauffer, A: Kar. v. Humboldt i. ihr. Briefen an Alexander v. Rennenkampff. B., Mittler 04. **1258.** Mai 254 (P Seliger) | **1412.** 548-50 (PSeliger)

Stave, E: Einfluss d. Bibelkritik a. d. christl. Glaubenslebens. T., Mohr 03. **1294.** 21 (ATitius)

Stavenhagen, W: M. Ritt. v. Brunner. Bresl., Schottländer 05. **929.** 1143 (G.) [(AK.)]

— —: Festgskapitulationen. Ebd. **1190.** 70. B. LXVII]

— —: Altdtschs. Flottenwes. i. vorhans. Zeit. Bresl., 04. **1190.** 70. B. LXXVIII-LXXIX (Lengnick)

— —: Geländedarstellg. i. Karten. Ebd., 04. **1190.** 71. B. XLI-XLII (K.) [11. 52 (Günther)]

— —: Gesch. Entw. d. preuss. Militärkartenwes. **1009.**

— —: Unterird. Krieg. **529.** 504 (M.)

— —: Seekarten. **1190.** 70. B. LIX-LX (Hdt.)

— —: Skizze d. Entwicklg. u. d. Standes d. Kartenwesens. G., Perthes 04. **412.** Nr. 24 (VH.) | **929.** 302-3 (JTrawniček) | **1224.** 16. J. 640 (C.) | **1257.** 59. Beih. 31. **1258.** Juni 378 (PSeliger)

— —: Verkehrs-, Beobachtgs.- u. Nachrichtenmittel. L., Peters. **344.** 470 (2)

Stead, A: Uns. Vaterland Japan. L., EASeemann 04. **1205.** 54 (MvBrandt) [(AAeppli)]

Stebler, FG: Ob d. Heidenrebeu. Bern, Franke. **66.** 259)

Stechow, Lv: Philos.-relig. Betrachtgn. Hesse, Heidi, Winter 04. **412.** Nr. 41 (?) (MC.) | **880.** 189 (Wilde) | **889.** Nr. 7 (Fr Lipsius) | **891.** Nr. 4 (Niebergall) | **1904.** ¼. (-r.)

Steck, R: Akten d. Jetzerprozess. Bas., Geering 04. **412.** Nr. 32 (-eh-) | **1804.** 401 (UStutz) | **1830.** 249 (HKnapp). **1831.** 191 (Waldburger)

— —: Philosoph Herbart i. Bern. **1387.** 74

Steckelmacher, E: Transscendentale u. d. empir. Idealism. b. Kant. Heid., 04 **803.** 235 (S.-A.)

Steding: Nervos., Arb. u. Ruhig. **1583.** 105 (R.)

Steen, AS: The diurnal variation of terrestrial magnetism. Christ., Dybwad 04. **889.** Nr. 21 (ASchmidte). **1205.** 26 (ANippoldt)

Digitized by Google

Stefani, ELde: Gli excerpta della Historia animalium di Eliano. Fl., 04. **1585.** Nr. 44 (WSchmid)

Stefanowitsch, Ad. J: Maljowantzi. B., Dtsche. Or.-Miss. **891.** Nr. 12 (FKattenbusch) | **889.** Nr. 2 (NBonwetsch)

Steffahny, H: D. grosse Handarbeitsb. **524.** 5

Steffen: Physik.-mech. Grunds. z. Zahnextrakt. **1144.** 127 (Parreidt) [310 | **1564.** 288 | **1876.** 298]

— A: Uns. Blumen i. Garten. **537.** 523 (SS.) | **539.** 9. J.]

— —: Blumen f. d. Kinder. **539.** 455-56 (Hesdörffer). **540.** 187-88

— —: Madgn. Geschwülste i. Kindesalter. S., Enke. **396.** 548 (Silberberg) | **405.** 606 (Schlesinger) | **409.** 204 (Grätzer) | **427.** 503 (Einstein) | **450.** 592 (Stooss) | **805.** 119 (Schwab) | **1221.** 988 (Neurath) | **1403.** 277 (Finkelstein) | **1574.** 404 (Weyert) | **1579.** 766 (Neumann) | **1649.** 79 B. 612 (Nösske)

— E: Bhdlg. freier Hernie. **1582.** 353 (Fischl)

— GF: Engld. als Weltmacht u. Kulturstaat, tr. O Reyher, S., Hobbing & Büchle 02. **66.** 115 (RNeuse)

— H: Vom Köhlerbub. z. fürstl. Theaterdirekt. **895.** 88

— W: Altmärk. Rittergut i. 2. Jhdt. **371.** 304 | **733.** 125

Steffens, L: The shame of the cities. NY., MacClure. **473.** 196 (Fhlgr.) [107-8 (Günther)]

Steß, F: Z. Gesch. d. geogr. Unterr. i. Bayern. **1009.**]

Stegemann, FrG: De scuti Herculis Hesiodei poeta Homeri carminum imitatore. Diss. Rost., Warkentien 04. **889.** Nr. 23 (CKümeth)

— H: Daniel Junt. B., Fleischel. **487.** 228-30 (GSüss). **1179.** Okt. 139 (AFKrause) | **1432.** Sept. 120 (Clusse)

— P: Rotangl. Anglervisch. **675.** 342 [164 (JGrauss)]

Stegemöller, A: Dekanat Oberburg Marb., S.-V. 05. **811.**]

Steger, J. u. A. **Daum**: Was d. Jug. v. Alkoh. wiss. will. W., Schulbücher-V. **36.** 68 (PS.) | **866.** 50

Steglich: Anleitg. z. Anb. d Flachs. **1578.** 194 | **1564.** 247

Stegmann, C: Hilfsb. f. d. latein. Unterr. d. ober. Klass. L., Teubn. 04. **829.** 333 (SHerzog) | **1696.** 979-80 (J Fritsch) [Lübeck, Nöhring 04. **1890.** 265 (HSemper)]

— H: Meisterwerke d. Kunst u. d. Kunstgewerbes.]

Stehr: Wenn Arzthilfe fehlt. **448.** 191 (Joachim)

— AH: Alkoholgenuss. J. Fischer 04. **216.** 408 (Walter). **600.** Nr. 21 (HRost) | **655.** 795-97 (HAlbrecht) | **1281** 676 (Weiss) | **1823.** 201 (Waldschmidt) | **1858.** 632-34 (Daum) [Dohm)]

— H: D. begrab. Gott. B., Fischer. **530.** 285-86 (W.)

Steier, A: Untersuchgn. üb. d. Echtheit d. Hymnen d. Ambrosius. L., Teubn. 03. **889.** Nr. 13 (GvDreves)

Steig, R: A. v. Arnim u. J. u. W. Grimm. S., Cotta 04. **412.** Nr. 10 (FrzViolet) | **1886.** 254-55 (HBrunner)

Steiger, A: Th. Shadwell's „Libertine". Bern, Francke 04. **477.** 1801 (MMeyerfeld) | **889.** Nr. 19 (RMahrenholtz)

— J: Grundzüge d. Finanzhaushalt. d. Kantone u. Gemeind. Ebd., 03. **493.** 22. J. II. 390 92 (GSchanz) | **1673.** 185 [u. Kunstverl. 04. **1700.** 17-20 (SHLeben)]

Stein, A: Gesch d. Juden i. Böhm. Brünn, Jüd. Buch-]

— —: Map showing portions of the territory of Khotan a. adjoining regions. Calcutta, Survey of India Department 04. **1205.** 49 (MFriederichsen)

— —: Protokolle d. röm. Senats u. Bdtg. als Geschichtsquelle f. Tacitus. Pr., S.-V. 04. **1585.** Nr. 11 (HPeter)

— AE: Paraffin-Injektion. **413.** 183 (Sachs) | **434.** 309 (Adler) | **450.** 366 (Dumont) | **1108.** 15 (GMüller) | **1144.** 60 (Parreidt) | **1212.** 57 (Siebert) | **1573.** 269 | **1575.** 98. **1579.** 437 (Stettiner) | **1618.** 190 (Bockenheimer) | **1779.** 49 B. 402 (Holscher)

— B: Meteorismus gastrointestin. Würzb., Stuber. **1211.** 34 (Plaut) | **1287.** 10 (Hödlmoser)

— F: Tacitus u. s. Vorgänger üb. German. Stämme, Schweinf., Stoer 04. **1585.** Nr. 5 (GWolf) | **1586.** Nr. 5 (EWolff) [(Moser)]

— Gust.vorm: Aelter. dtschs. Epos **1523 b.** Nr. 9, S. 4]

— HK: Geschichtstab. i. übersichtl. Anordng. f. d. mittler. u. ober. Klass. höh. Schul., h. RStein. Münst., Theissing 05. **1695** 688-94 (KLiersch)

Stein, J: Dysenterieähnl. Bakt. i. menschl. Faeces. Bonn, 03. **1279.** 24 (Baumann)

— K: Lehrb. d. Gesch. f. d. mittl. Klass. höh. Lehranst. Pad., Schöningh. **1695.** 148, 149 (MBaltzer)

— L: Soz. Frage i. Lichte d. Philosophie. 2. A. S., Enke 04. **1260.** III. 661-63 (JGWeiss)

— —: D. soz. Optimism. J., Costenoble 05. **53.** IV. 504-5 (Ostwald) | **214.** Nr. 53 (FvStromer-Reichenbach). **357a.** 20-22 (JWolf) | **473.** 76-81 (DKoigen) | **719.** 95 (W EBiermann) | **1571a.** 27 (Rosenthal) | **1823.** 191-92 (JW.). **1851.** 334-36 (Meinzingen) | **1904.** $^{20}/_{4}$ (MNordau) | **1907.** $^{20}/_{3}$ (KJentsch) [DrK) | **1260.** 177-79 (KVorländer)]

— —: D. Sinn d. Daseins. T., Mohr 04. **1169.** Nr. 13]

— MA: Sandburied Ruins of Khotan. Ld., Unwin 03. **1205.** 51 (MFriederichsen) [**906.** Karz. 81 (Sticker)]

— O: Kolloidhalt. Metast. d. Schilddrüsenkr. Freib.]

— P: Verfahr. u. Einrichtgn. z. Tiefbohren. B., Springer 05. **1165.** 369 | **1567.** 642 (Haussner) | **1628.** 117 (W.)

— Ph: Bismarck-Brevier. B., Schust. & Loeffl. 04. **477.** 818 (HHelmolt) | **625** Juni 355 (JMunbauer)

— —: Goethe als Theaterkritiker. Ebd. **477.** 979 (G Witkowski)]

— —: Ad. Matkowsky. Ebd. **477,** VIII. 254

— S: Cholémie simple famil. P., 03. **406.** 182

Steinberg, A: Stud. z. Gesch. d. Juden i. d. Schweiz währ. d. Mittelalters. Z., Schulthess & Co. 02. **986.** 176-78 (Foss) | **1704.** 495 (GC.) [(Weissenberger)]

— —: Nach 100 Jahren. Günzb., Hug 05. **331.** 251-52]

— E: D. Unbefleckte u. ihre Verehrg. i. Tirol. Innsbr., Ver.-B. 04. **882.** Nr. 8 (Schilling) | **1283.** Nr. 9 (FFalk)

Steinbrink, G: Reden b. d. Gedächtnisfeier. B., Moeser. **168.** 1065-7 (MOlorgenstern)

Steinbüchel, Rv: Schmerzvernind. i. d. Geburtsh. **1109.** 21. B. 274 (Müller) | **1583.** 394 (Neumann)

Steindamm, J: Beitr. z. Warenhausfrage. B., Ebering 04. **889.** Nr. 13 (MBierner)

— —: Besteuerg. d. Warenhäuser. Ebd., 03. **425.** 24. B. 87 (Schück) | **889.** Nr. 13 (MBierner)

Steindorff, G: Kopt. Grammat. m. Chrestomathie, Wörterverzeichn. u. Literatur. B., Reuth. & Reich. 04. **412.** Nr. 10 (WECrum)

— —: Durch d. Libysche Wüste z. Amonsoase. Biel, Velh. & Klas. 04. **412.** Nr. 22 (KVollers) | **585.** 88. B. 161 (Sg.) | **590.** 835 (JFrank) | **1686.** 653 (ThFischer). **1800.** 479-80 (Strobl)

Steinecke, O: Diaspora d. Brüdergemeinde. H., Mühlmann 05. **880.** 270 (Kalb) | **887.** Nr. 16 (KAmelung)

Steinel, O: Herstellg. v. Schulheimatkarten. B., Reimer. **1799.** 139-41 (ChGruber) [04. **1800.** 674 (FWollmann)]

— —: Z. Frage i. Klassenlehrersyst. M., Ackermann]

Steinen, Kv.d: Dicctionaria Sipibo. B., Reimer 04. **387.** 98 (Lehmann-Nitsche) | **922.** 127-30 (PWSchmidt) | **1205.** 219 (PEhrenreich)

Steiner: Weissenbg. u. Wörth. **710.** 237 (Kunz)

— A: Gesetz üb. d. Zwangsversteigerg. u. d. Zwangsverwaltg. M., Schweitzer 05. **1280.** 256 | **1637.** 396 (Mayr)

— F: Neue Vorschläge z. Lösg. d. Schienenstossfrage. W., Spielhagen & Schurich. **1002.** 194 (AL.)

— L: Adressbuch d. Zivil- u. Militärärzte. **439a.** 425 (E.)

— M: Rückständigk. d. mod. Freidenkentums. B., Hofmann & Co. 05. **1137a.** 1155 (s.) | **1904.** $^{3}/_{9}$. (REisler)

— —: P: Im Heim d. afrikan Bauern. Bas., Miss.-Bh. 03. **1294.** 267 (ASteinmetz)

Steiner-Wischenbart, J: D. steir. Volksschriftstell. Fridolin v. Freithal. Gr., Styria 04. **882.** Nr. 17 (SMPrem)

Steinert, V: Z. Frage d. Naturalteilg. L., Deichert 06. **357a.** 470 (AAal)

Steinführer, W: D. ganze Prolog d. Johannes-Evangel. L., Dörffl. & Fr. 04. **880.** 161 (Hohne) | **887.** Nr. 19 (J Frey) | **889.** Nr. 22 (WSoltau) | **1137a.** 90 (GSt.) | **1631.** 213

Steingeder, F: Zeitg. auf d. Kanzel. Linz, Kath. Pressver. 04. **882.** Nr. 6 (Schilling) [(ADachler)]

Steinhart, FH: Bauernbauten. L., Seemann 03. **1711 b.** 32]

Digitized by Google

Steinhart, J: Handgr. v. Mauriceau. P., 03. **406.** 185
Steinhausen, FA: Physiol. d. Bogenführg. L., Breitk. & Hart. **1156.** 400 (MPuttmann)
— G: Gesch. d. dtschn. Kultur. L., Bibliogr. Inst. 04. **59.** 322-34 (K.Lamprecht) | **145.** 758 (HHerold) | **214.** Nr. 104, S. 217-19 (FGSchultheiss) | **215.** 293-96, 297-99 (WBruchmüller) | **360.** 72 (Ebel) | **362.** 92 (KEbel) | **412.** Nr. 9 (GL.) | **477.** 1674-75 (KBreysig) | **544.** Nr. 10, S. 151-54 (ThAchelis) | **655** 1644-48 (KBreysig) | **707 a.** 747-49 (GEgelhaaf) | **830.** 480 (Liebe) | **841 a.** 380-81 (A Drews) | **865 a.** 55 (G.) | **870 a.** 11 (HFl.) | **889.** Nr. 16 (OLauffer) | **1093.** 386 (K.) | **1098.** Juli 72-75 (JHofmiller). **1271.** Mai 315-16 (KMMeyer) | **1325.** 142 (Blaum) | **1638.** 215 (W.) | **1695.** 394-96 (UGoenst) | **1741.** 194 (Schmitz-Mancy) | **1904.** $^{3}/_{4}$ (ASchlossar) **1907.** $^{23}/_{10}$. (HHoffmann)
Steinitz, J: Dispensationsbegriff. Bresl., Marcus 01. **250.** 717-19 (Fürstenau) [Rost. **386.** 349 (Krause)]
— W: Nervenendig. i. d. quergesch. Musk. d. Säuget.]
Steinitzer, A: Geschichtl. u. kulturgesch. Wandergn. durch Tirol. Innsbr., Wagn. **38.** Okt. 24 | **918.** 269 (HH.)
Steinlechner, P: Unredlichk. als rechtshind. Tatsache i. bürgerl. Verkehr nach d. österr. Recht. Gr., Leuschn & Lubensky 04. **552.** 13-17 (Krasnopolski)
Steinmann, E: D. Stein. Kapelle. II. M., V.-A. Bruckmann 05. **1904.** $^{30}/_{12}$. (FrSarre)
— G: Einführg. in d. Paläontologie. L., Engelm. 03. **1205.** 136 (Tornquist)
Steinmetz, ChPr: Theoret. Grundlage d. Starkstromtechnik. Br., Vieweg 03. **882.** XIII. Nr. 24 (RFPozdèna) | **111.** 786 (H-y) | **1725.** 621
— K: Hochländergaue Oberalbaniens. W., Hartleb. 04. **38.** 4. J. 211 (Kaiser) | **1205.** 170 (WGötz) | **1668.** 144 (GWvZahn) | **1686.** 299-300 (KOestreich)
— — E. Verstoss in d. nordalban. Alpen. Ebd., 05. **585.** 88. 290 (A.) | **886.** Nr. 41 (HJasser)
— SR: Rechtsverh. v. eingebor. Völkern in Afrika u. Ozeanien. B., Springer 03. **1239.** 208 (MFleischmann)
Steinmüller, G: Histoire de la révolut. française. L., Rossberg 04. **1695.** 536-37 (FJWershoven)
Steinschneider, M: Geschichtsliter. d. Juden. I. Fr., Kauffmann 05. **889.** Nr. 43 (WBacher)
Steinwald, E: Beitr. z. Gesch. d. dtschn. evangel. Gemeinde zu Smyrna v. 1759-1904. B., Vaterland. Verl.- u. K.-Anst. **465.** 92 (Bussmann) [(HDrees)]
Steinweg, K: Corneille. II., Nieneyer 05. **1289.** Nr. 26]
Steinzeichnungen dtschr. Maler. **429.** 107 [17 (JG.)]
Steker, J: Was d. Jugend v. Alkoh. wissen soll. **903.**]
Stellhorn, FW: Kurzgef. Wörterb. z. griech. Neuen Testament. 2. A. L., Dörffl. & Franke 05. **889.** Nr. 15 (ADeissmann)
Stelling: Hannov. Jagdgesetze. Hann., Hahn 05. **630.** 45. B. 543 (Bauer) | **1343.** 543 (Delius) | **1494.** 217 (Friedrichs)
Stellmacher, A: Auf neu. Bahn. **36.** 73 (PS.) | **1550 a.** 102
Stelz, L, u. H.**Grede**: Pflanzenkunde. L., Kesselring 04. **1288.** 166 (EJ.) | **1584.** 575 | **1800.** 173 (KRothe)
Stelzl, J: Kurzgefasste Kirchengesch. in Einzelbildern. Klag., Joseliv. **1234.** 907 (Thomas)
Stemmler, F: Bad Ems. **1009.** 187 (Sudhoff)
Stempel, A: Instrum. Erweiterg. d. Cervix sub partu nach Bossi. B., 03. **406.** 335
Stemplinger, E: Horaz in d. Lederhos'n. M., Lindauer 05. **331.** 531 (JMeinrad) | **1586.** Nr. 33-34 (JMStowasser) | **1657.** 667-69 (WSchwarze) [zyn 04. **412.** Nr. 8 (FFdch.)]
Stendhal, v: Essays, tr. ASchurig. B., Hüpeden & Mey.]
Stengel, A: Dtsches seemänn. Wörterb. B., Mittler 04. **412.** Nr. 30
— Kv: Kongostaat. M., Haushalter 03. **66.** 139 (HSeidel)
— W: Forn allikonographie d. Gefässe a. d. Bild. d. Anbetg. d. Könige. Str., Heitz 04. **125.** 364 (OLauffer)
Stenglein, M: Lexik. d. dtschn. Strafr. **336.** 114 (B.). **1118.** 39 | **1240.** 232 (A.) [Eigent. **439 b.** 628 (Ilze.)]
— — D. Reichsges. z. Schutz d. geist. u. gewerbl.]
Stenographie-Lehrer. Pet. [Russisch.] **168.** 171-73 (GAmsel)
Stentzing, W: Ueb. d. Mancipatio. L., Deichert 04. **889.** Nr. 34 (MConradt [Cohn])
Stephan, H: Herder i. Bückeb. Tüb., Mohr 05. **412.** Nr. 43 (Richert) | **1096.** 354-58 (AWerner)
— — : Lehre Schleiermacher's v. d. Erlösg. Ebd., 01. **887.** Nr. 15 (Dunckmann)
— P: Techn. Mechan. L., Teubn. 04. **45.** Lit. 3 (Ltz.). **214.** Nr. 133 (-rt) | **340 a.** 22 (Hauck) | **469.** 352 (ME.). **889.** Nr. 22 (FKötter) | **1064.** 334-36 (EKaller) | **1090.** 32 (HL.) | **1741.** 264 (Holzmüller) | **1799.** 255-56 (RMayr)
— R: Handb. d. gesamt. Rechts. B., Vahl. 03. **169.** 281]
— —: Patentgesetzerl. **469.** 416 (Rauter) [(Reinecke)]
Stephani: Gesundheitspflege in Mannheim. **546.** 221
— F: Verwaltgslehre. **1105.** 381
— H: D. Erhabene, insonderh i. d. Tonkunst. L., H Seemann N. 03. **1155.** Nov. 182 (KMey)
— KG: Aeltester dtschr. Wohnbau. L., Baumgärtner 02/3. **206.** 295 (BHanftmann) | **210.** 546, 595 (-H.-) | **719.** 827-28 (GvBelow) | **853.** 281-83 (Bergner)
Stephen, SLeslie: Hobbes. Ld., Macmill. **1289.** Nr. 1 (P.)
Stephens, JW, a. SR.**Christophers**: Malaria. Ld., Longm. **160.** 519 (Eysell) | **389.** Ref. 500 (Ziemann)
— : Anl. z. Unters. d. Malar. **1579.** 1042 (Dieudonné)
Stern: Stern. Untersuch. zwisch. d. weiss. u. rot. Musk. d. Rindes. Wg. **1276.** 15. J. 277 (Broll)
— A: Stud. z. Literatur d. Gegenwart. 11. T. Dr., A Koch 04. **882.** XIII. Nr. 24
— —: Gesch. Europas s. d. Verträg. v. 1815 bis z. Frankfurter Frieden v. 1871. S., Cotta 05. **1325.** 279-80 (WMartens) | **1501.** 560-65 (HvZwiedineck) | **1695.** 681-85 (EStutzer) [122. B. 549 (MF.)]
— —: Glück in Versailles. Nanon. L., Reclam jr. **725.**]
— —: Dtsche. Nationalliteratur v. Tode Goethes bis z. Gegenwart. Mark., Elwert 05. **215.** 160 (-e)
— —: Stud. z. Liter. d. Gegenw. 3. A. Dr., Koch 05. **1283.** Nr. 11 (JIlerter) | **1384.** 256-58 | **1657.** 327-30 (G Klee) [schel)]
— —: Wolfgangs Römerfahrt Ebd. **215.** 598 (KReu-)
— B: Posit. Begründg. d. philos. Strafr. B., Walther 05. **342.** 297 (S-A.) | **425.** XXIV. 251-52 (Gerland) | **889.** Nr. 28 (HKroell) | **1168.** 736 (Tr.) | **1251.** 510 (vSchnizer). **1260.** 359 (BSt.) | **1328.** 459 (Bergemann)] **1574.** 912 (Reuter) [Türkei. B., Barsdorf. **1009.** II. 425 (Sudhoff)]
— —: Medicin, Aberglauben u. Geschlechtsleben i. d. Schuldverschreibgsgläubiger. **1240.** 7 (M.)
— —: Kants Strafrechtstheorie u. d. krit. Positivism. **1787.** XIII. 33-37 [**406.** 125]
— E: Gesch. d. Behdlg. d. Nachgeburtzeitraum. L., 03.]
— —: Tropus u. Bedeutgsart. W., S.-V. **886.** 54-57 (Subak)
— J: Rechtsphilosophie u. Rechtswissensch. B., Guttentag 04. **216.** 78 (Scherer) | **425.** XXIV. 105 (Hellwig). **694.** 203-9 (FHAmsehl) | **889.** Nr. 12 (AGraf vDohna). **1808.** 304 (Labes)
— LW: Hel. Keller. B., Reuth. & Reich. 05. **214.** Nr. 239 (BLW.) | **412.** Nr. 52 (CDP.) | **793.** 208 (Oesterreich). **806.** 27-29 (ODanger) | **889.** Nr. 32 (WJerusalem) | **1137.** 147-50 (Gutzmann) [**1539.** 684]
— —: Beitr. z. Psychologie d. Aussage. L., Barth 04.]
— M: D. 2. Kieler Rentenbuch. Kiel, Lips. u. Tisch. 04. **425.** XXIV. 242 (Frantz) | **1804.** 302 (JGierke)
— MRv: Indikationen. Linz, Mareis. **1412.** Okt. 67 (J EFrh.vG) | **1894.** III. 416 (GSch.)
— P: Grundprobl. d. Philos. **1798.** 38. B. 321 (Amesder)
— R: Buchführg. in einf. u. doppelt. Posten. 2. A. L., Göschen 03. **1800.** 111 (EKaller) [(Rehm)]
— —: Buchhaltgslexikon. W., Weiss 04. **1698.** 300]
— —: Behdlg. d. Gonorrhoe m. Crurin. L., 03. **406.** 123
— —: Pseudomotor. Funkt. d. Hirnrinde. W., Deuticke. **342.** 188 (B.) | **417.** 360-62 (vKunowski) | **1574.** 335
— W: Allgem. Prinzipien d. Ethik. B., 01. **694.** 20. B. 1 (MGloszner)

Digitized by Google

Stern, W: Wes. d. Mitleids. B., Dümmler 03. **694.** 20. B. 1 (MGloszner) | **1798.** 37. B. 463 (Groethuysen)
Sternbach, Leo: Specilegium Prodomeum. Cracov., 04. **1639.** 304-6 (AH.)
Sternberg: Verkehrsgewerbe Leipzig. **1725.** 443
— A: Polit. Federzeichng. B., Walther 05. **882.** Nr. 21 (GHugelmann) [1358-60 (Chiari)]
— C: Path. d. Prim.-Erkrkgn. d. lymphat. App. **1574.**)
— L: Küsten. B., Goslar. **1168.** 479 (AHeine)
— M: Beitr. z. Fundlehre. W., Breitenstein 04. **550.** 184 (Rosenmeyer) | **1698.** 284 (RPollak)
— —: Konzipieutur i. Oesterr. W., Manz 04. **549.** Nr. 35, S. 410 (FHönigmann) | **1572.** 64 (Jacobsohn)
— Th: Allg. Rechtslehre. L., Göschen 04. **1494.** 454 (Jacobi) | **1502.** 103
— W: Judenkrkht. **1116.** 246 (M.)
Sterne, C: Werden u. Vergehen. B., Borntträger 05. **38.** 4. J. 284 (Ampferer) | **157.** 132 (vButtel-Reepen) | **185.** 541 (Kn.) | **313.** 13. J. 320 | **357.** Beil. 17 | **357.** 445 | **432.** 632 (Bolgar) | **488.** 323 (Mohr) | **585.** 87. B. 207, 354 (ThAchelis) | **838a.** 1. J. 47 | **889.** Nr. 3 (HEZiegler). **965.** 62 | **1099.** 657 (Jacobson) | **1139.** 47 | **1139.** 238 (Al Koch) | **1173.** 283 (Schmeil) | **1268.** 75 (MI), 108 | **1426.** 133 (P.) | **1579.** 193 (Schwalbe) | **1580.** 661, 2379 | **1589.** 127 (Schmaltz) | **1598.** 24. J. 374 (KK.) | **1628.** 36, 122 (Ml.) | **1644.** 235, 1835 (R.) | **1668.** 480-82 (SGünther). **1790.** 179 (Poske) | **1886.** 1116 (Moewes)
Sternfeld, R: A. Niemann. B., Schust. & Loeffl. **477.** VIII. 255 (PLegband)
— —: Schiller u. Wagner. B., Thelen 05. **214.** Nr. 165 (AB.) | **1155.** Dez. 332 (KMey) | **1156.** 494 (PRiesenfeld) **1168.** 704 (HWelti)
Sternkopf, W: Gedankengang u. Gliederg. d. Divinatio i. O. Caecilium. Progr., Dortm., 05. **1586.** Nr 39 (W Hirschfelder) [436 (AP.)]
Sternthal, A: Männersittlichk. u. Frauengesundh. **1116.**)
Sterzl, G: Blutgef. d. Rückenmarks. **417.** 807 (Schröder)
Stettenheim, J: Tier. — Allzumenschl. B., Fontane & Co. **1894.** IV. 43 (GSch.)
Stettiner, P: D. Tugendbund. Königsberg, Koch 04. **412.** Nr. 45 | **661.** 417 (BSch.) | **889.** Nr. 5 (AStern) | **986.** 31-32 (FHirsch)
Steude, EG: Hilfsb. f. d. Religionsunterr. Gütt, Bertelsm. 03. **880.** 167 (Schäter) | **1294.** 491 (WKoppelmann) | **1809.** 167 (Steyer)
— G: Prakt. Apologetik. 1. H. Ebd., 04. **412.** Nr. 13 (MChr.) | **600.** Nr. 23, 24 (JSchulte) | **889.** Nr. 44 (C Stange) [Mayer])
— —: Unsterblichkeitsbew. Ebd., 04. **1294.** 144 (EW)
Steuding, H: Griech. u. röm. Mythologie. 3. A. L., Göschen 05. **1585.** Nr. 52 (PStengel) | **1741.** 405
Steuer, W: Raumlehre f. Volksschulen. Bresl., Woywod 04. **690.** 146 (Allaefls) [03. **886.** Nr. 7 (EHerzog)]
— —: Altfranzös. „Histoire de Joseph". Erlang, Junge)
Steuergesetzgeburg d. dtschn. Bundesstaat. üb. d. Versichergsw.s. B., Mittl. 05. **357a.** 422 (HKöppe)
Steuernagel, C: Hebräische Grammat. m. Paradigmen, Lit. etc. B., Reuth. & Reich. 03. **1294.** 335 (JWRothstein)
Steuernthal: Periost. u. endost. Knorpel- u. Knochenneubildg. b. Arthritis deform. Freib. i. B. **1650.** 362 (Blencke)
Steuert: Gesch. v. Weihenst. **1560.** 273 | **1876.** 712
—: Einfl. d. Humussäure auf Salmonid. u. Karpfen. **495.** 144 (Fiebiger)
Stevens, NM: Germ cells of Aphis rosae. **112.** 20. B. 323
Stevenson, R: Velazquez, tr. EvBodenhaus. M., Bruckmann 04. **412.** Nr. 6 | **1283.** Nr. 9 (Sauer) | **1422.** 798 (S Albert) | **1890.** 18-19 (WWeisbach)
— RL: Treasure Island, h. JEllinger. L., Rossberg 02. **1289.** Nr. 9 (RBlume)
Stewart, JA: The myths of Plato. Ld., Macmillan 05. **1585.** Nr. 33, 34 (OApelt)
Stich: Bakter. u. Sterilis. i. Apothekenbetr. **1099.** 491 (Saalfeld) | **1573.** 479 (Kionka)
—: Marc Aurel. Gütt., Bertelsm. 04. **331.** 542-44 (O Stählin) | **590.** 425 (Widmann) | **1289.** Nr. 3 (MHodermann) | **1585.** Nr. 28 (HSchenkl) | **1695.** 236 (ThBecker). **1696.** 376 (AStein)
Stichler, K: Z. Vorgesch. d. Entdeckg. Russlds. z. See durch d. Engländer i. 16. Jhdt. Z., Müller 05. **1904.** $^{36}/_{4}$.
Stickelberger, E: D. Exlibris. Bas., Helbing & Lichtenh. 04. **370.** 1628 (KEGraf zu Leiningen-Westerburg) | **412.** Nr. 15
Stieber, M: Uhrazovaci kapital sluzebnosti a realn. bremen. Pr., Bursik & Kohout 02. **1502.** 104-10 (Petschek)
Stieda, W: Quell. d. Handelsstatistik. B., GReimer 03. **1698.** 57. B. 302 (KLehmann)
Stiefel, AL: Nachahmg. italien. Dramen b. einig. Vorläufern Molières I. D'Ouville. B., Gronau 04. **1289.** Nr. 11 (AAndrae) [CHeer)]
— J: Red. u. Verträge. Z., AMüller 04. **1907.** $^{20}/_{1}$. (J)
Stieger, G: Landwirtsch. i. d. Nordzentralstaaten v. N.-Amerika. B., Dessauerstr. 05. **1524.** 375 (ö) | **1564.** 651. **1876** 838 [381 (L.)]
Stieglitz, H: Sonntagsevangelien. Kempt., Kösel. **1079.**)
Stiehl, O: Backsteinbau roman. Zeit. L., Baumgartner. **207.** Beil. z. 1. H. (-r. s.) [05. **1567.** 292 (E.)]
— —: Sammlg. u. Erhaltg. alt. Bürgerhäuser. B., Ernst)
— —: D. dts. he. Rathaus i. Mittelalter. L., Seemann 05. **853.** 540 (HBergner) | **1567.** 686 (E.) | **1735.** 276 (Schnütgen) | **1890.** 221-25 (RKautzsch)
Stiel, W: Gewinnbeteiligg. d. Arbeit. Dr., Böhmert 05. **357a.** 42-47 (HBeck) | **473.** 303-4 (EdB) | **622.** Nr. 48 (R.) | **1293.** Mai 927 | **1710.** 747
Stieler: Handatlas. G., Perthes 04/05. **329.** 149, 256-59 (Oppel) | **880.** 250 (Eggerling) | **1052.** 972 | **1204.** 137-39 (HHabenicht) | **1205.** 261-63 (AKirchhoff) | **1325.** 392-93 (Geiger)
Stier, E: Fahnenflucht u. unerlaubte Entfernp. H., Marhold 05. **44b.** 194 | **124.** 19. B. 196 (HGross) | **341.** 395. **357a.** 60 (S.-A.) | **417.** 394 (Dreschfeld) | **425.** 24. B. 369-70 (Gerland) | **517.** 123 | **913b.** 192 | **1187.** 107 (Ilberg). **1251.** 271 (Arnemann) | **1292.** Nr. 9 (Eichheim) | **1558.** 231 (Flatau) | **1751.** 716 (Politz) | **1755.** 235-36 (Steinhausen) | **1770.** 476 (EdMüller)
— G: Causeries françaises u. little English talks. Cöth., Schulze 03. **1799.** 247 (LFränkel)
—: Kleine Syntax d. französ. Sprache. Köthen, Schulze 04. **145.** 289 (KFaust) | **1064.** 179 (VAlceko). **1289.** Nr. 3 (KEngelke) | **1695.** 529 (MBanner)
— —, u. M.**Seibel**: Homers Ilias. 2. H. 2. A. G., Perthes 02. **1289.** Nr. 9 (HKluge)
Stierle, G: Haftg. f. Tiere i. BGB. S., Holland & Josenh. 04. **105.** 552-65 (vLippmann)
Stierling, H: V. Rosen e. Krentzelein. Düss., Langewiesche 04. **466.** Nov. 164-79 (MEscherich) | **725.** Febr. 345-48 (Bonus) | **1537.** Jan. 511 (ME)
Stierstorfer, P: Grundzüge d. Theorie u. d. Baues d. Dampfturbin. L., Leiner 04. **784.** 296 (W.)
— —: Projektierg. elektr. Licht- u. Kraftübertraggs.-anlagen. Potsd., Stein. **784.** 384
Stieve, F: Briefe u. Akten z. Gesch. d. 30j. Krieges. VII, bearb. v. KMayr. M., Rieger 05. **412.** Nr. 52
Stift, A: Krkhtn. u. tier. Feinde d. Zuckerrübe. **439b.** 669 (Heinze) [(Ilze.)]
— —: Leitfad. f. d. Zuckerfabrikschemik. **439b.** 669)
Stifter, A: Ges. Werke. **1906.** No. 58 (RHolzer)
— —: Studien. L., Inselv. **214.** Nr. 245 (*non*) | **477.** 176-77 (SWukadinović) | **725.** 120. B. 544-45 (WBecker)
— —: Ausgew. Werke. Bresl., Goerlich 04. **374.** 61 (Polack) | **600.** Nr. 18 (JWahner)
— —: Sämtl. Werke. I. B., h. ASauer. P., Calve 04. **412.** Nr. 10 (F.) | **477.** 175 (SWukadinović) | **1028.** 230 (APaudler)

Digitized by Google

Stigler, K: Oberrealschule u. Zulassg. ihr. Absolventen z. Univ. W., Lehmann & Wentzel. **1064.** 345-47 (H Januschke) | **1907.** 25/4. (Frankfurter)
Stiglleithner, J: Fischzucht i. Alpenld. **495.** 40 (Kollmann)
Stilgebaur, E: Götz Krafft. B., Bong. **145.** 110-12 (LFreytag) | **214.** Nr. 161 (SS.) | **216.** Nr. 47, S. 369-70 (WBroil). **545.** 342-44 (HKühnhold) | **582.** Beil. Nr. 12 | **840 b.** 129-32 (S.-A.) | **1132 a.** 326-30 (ASchütz) | **1245.** 152-55 (Brüssau) | **1376.** 68. B. 549-52 (AStockmann) | **1886.** 862 (MSchian)
Stille, H: Geolog.-hydr. Verh. i. Ursprungsgebiet d. Paderquellen z. Paderborn. B., 03. **1205.** 41 (ADannenberg)
— W: Z. schwarzb. Gesch. **1836.** 421-23 (JBuhring)
Stillich, O: Eisen- u. Stahlindustrie. B., Siemenroth 04. **1168.** 639-40 (GGothein)
— —: Nationalökonom. Forschgn. a. d. Gebiete d. grossindustriell. Unternehmg. 1. B. B., Siemenroth 04. **719.** 676 (RLiefmann) | **1710.** 491
Stimme, e., aus d. Abgrund. **214.** Nr. 65 (ASchreiber)
Stimmen a. Maria Laach. Frb., Herder. **600.** Nr. 12 (A)
Stimpel, J: Unters. üb. d. Kindheit. **1820.** 111 [Wurm)]
Stingeder, F: Zeitg. a. d. Kanzel. Linz, Pressverein 04. **1136.** 55 (JBeck) | **1234.** 156 (WGrosam)
Stintzing, W: Mancipatio. L., 04. **1805.** 534-36 (BKübler)
— —: Vorverpflichtg. v. Gebiet d. Schuldverhältnisse. J., Fischer 03. **1698.** 57. B. 283-88 (Neubecker)
Stock, N: D. Zentrum d. Weltgesch. Innsbr., Rauch 05. **882.** Nr. 22 (=chilling)
Stoeckel, H: Altdtschs. Leseb. Bamb., Buchn. 05. **331.** 735-41 (OBremner) | **412.** Nr. 40 (-tz.-) | **590.** 689 (EArens). **1656.** 293 (RJahnke) | **1695.** 484-86 (RJahnke), 487-88 (FKuntze) | **1799.** 229 (ASeidl) | **1800.** 675 (Willomitzer)
— —: Gesch. d. dtschn. Schrifft. **1799.** 80 (EHenschke)
— —, u. A **Ulrich:** Geschichtl. Dichtgn. in dtscher., engl. u. französ. Sprache. Nürnberg, Korn 04. **1800.** 95 (AR.)
— W: Cystoskop. der Gynäkolog. **1583.** 1683 | **185.** 375 (Friedländer) | **1287.** 302 (Latzko) | **1218.** 137 (Manasse) | **1211** 179 (Bakofen) | **1068.** 37 (Casper) | **1573** 96. **407.** 46 (Kulisch) | **434.** 35 (Lohnstein)
Stöcker, H: Bund f. Mutterschutz. **1907.** 10/10. (HFürth)
— —: Kunstanschaug. d. 18. Jhdts B., Mayer & Müller 04. **412.** Nr. 49 (RUnger) | **477.** 1324-25 (FSchultz)
Stockhausen, O: Jungs heraus! **1818.** 35 (Kruker)
Stöckl, A: Lehrb. d. Logik. h. GWohlmuth. 8. A. Mainz, Kirchheim 05. **1199.** 250
— —: Lehrb. d. Philosophie. h. GWohlmuth. Ebd. **804.** 3. F. 31. B. 316-19 (AKirstein) | **1234.** 665 (StFeichtner). **1283.** Nr. 6 (MGrabmann) | **1832.** 562-65 (Stuller) | **68.** 389 (SPletzer)
— H: Anecucephal. m. Kryptorchism. M., 04 **406.** 636
Stockmann, W: Gummiknot. i. Herzfl. **109.** 475 | **450.** 119 (Hedinger) | **1087.** 40. B. 408 | **1573.** 1086 (Zinn) | **1582** 309 (Bandler) | **1586.** 83 (Grassmann)
Stockmayer, W: Centralgef. i. Schnerv ein. einh. Carnivoren. T., **386.** 369 (Krause)
Stocquart, E: Aperçu de l'évolut. jurid. du mariage. Brux., Libr. génér. de droit OS. **1795.** 613 | **1823.** 594-96 (L Fuld) [Brüss., Vromant 04. **483.** 71 (HWitte)]
— —: L'Espagne politique et sociale sous les Visigoths.] **Stodola,** A: Dampfturbinen. B., Springer 05. **211.** 303 (F P.) | **213.** 250-52 (KSchr.) | **586.** 746 (K.-V.) | **1710.** 889. **1711 b.** 92 (-ss.) [**1383.** 90 (LKellner)]
Stoffel, C: Intensives a. downtoners. Heid., Winter 04.]
Stöffler, E: Kalksandsteinfabrikation. B., Tonindustrie-Ztg. **1017.** 179 (Sch.) | **1612.** 241 (GLang)
Stöhr, A: Grundfrag. d. psycho-phys. Optik. W., Deuticke 04. **1789.** 294 (KStrehl) | **1287.** 226-28 (SGross)
— —: Z. Philosophie d. Uratoms u. d. energet. Weltbild. W., Deuticke 04. **156 b.** 6. B. 60 (JKohler) | **1790.** 114 (Höfler)
Stoicarum veterum fragmenta colleg. J. ab. Arnim. I. L., Teubn. 05. **889.** Nr 51-52 (ADyroff) | **1585.** Nr. 47 (MPohlenz) | **1586.** Nr. 9 (AHonhöfer)
Stoiser, J: D. ältest. Nachr. u. Ausicht. üb. d. Zirkeltzer See u. andere Karsterscheingn. **1800.** 750 (Nagele)
Stok, van d.: Etudes des phénomènes de Marée sur les côtes Néerlandaises. **1205.** 225 (CWegemann) | **1288.** 425 (Günther) [Univ.-Press 05. **213.** 906 (WK.)]
Stokes, GG: Mathematical and Physical Papers. Cambr.]
Stoklasa: Oest. Gersteneprod. **1876.** 205
Stoll: Kaffeegenuss, Schädigg. d. Volksgesdh. **1780.** 83
— EE: John Webster. Cambr., Harv. Coop. Soc. 05. **165.** 229 (ABrandl) | **1383.** 411-13 (GSaintsbury)
— H: Alkohol u. Kaffee. L., Reichsmed.-Anz. **170.** 254-57 **341.** 389 | **342.** 320 (B.) | **342a.** 104 (er.) | **361.** 11 (Flade). **176** | **427.** 616 | **432.** 337 | **448.** 200 (Maar) | **451.** 490 | **574a.** 368 | **828.** 304 (H-n) | **930.** 287 | **1122.** 28 (FK.) | **1130.** 336 | **1220.** 272 | **1243.** 158 | **1251.** 252 | **1291.** 234 | **1570.** 84 | **1575.** 561 (S.) | **1587.** 256 | **1753** 82 **1818.** 863 (Wehrlin)
— O: Penicillium. Wbg. **1864.** 169-72 (Wehmer)
— —: Snggestion i. d. Völkerpsych. 2. A. L., Veit & Co. **1009.** 136 | **1906.** 27/12. (FXTippmann) | **124.** 18. B 379-81 (AHellwig) [überwind.? **435.** 25. J. 153]
Stollberg: Wie sind Zahlgseinstellgn. z. vermeid. u. z.
Stoller, F: Hdb. f. Zuckerfabrikschem. **1642.** 72 (Wolfmann)
Stolper, P: Beckenbrüche. **450.** 717 (Kummer)
Stoelting, G: Wert versch. Zuckerart. als Nährklyst. H. **426.** 172 (Loeb)
— H: Lebensfähigk. d. m. kleinst. Tröpfch. versp. Bakterien. B., 04. **389.** Ref. 242-43 (ERoth)
Stöltzer: Füttergsplan. **1560.** 185 | **1564.** 407 | **1876.** 463
Stoeltzner, W: Rachitis. B., Karg. 03. **406.** 623-25 (Michel). **1109.** 21. B. 429 (Vierordt) | **1287.** 11 (Hödlmoser). **1580.** 274 (Hecker) [**1287.** 261 (Hink.)]
Stolz, M: Geburtshilfl. Diagn. Graz, 03. **406.** 285 (Vogel)
— O, u. A. **Gmeiner:** Einltg. i. d. Funktionentheorie. 1. 2. A. L., Teubn. 04. **412.** Nr. 32 (-r.) | **753.** 468 (S-A.). **1799.** 329 (HBraun)
Stolze, F: Chemie f. Photogr. **1583.** 2226 [Rühl)]
— —: Heissluftturbine. Rost., Volckmann 04 **200.** 42]
— —: Katechism. d. Silberkopierverfahr. H., Knapp. **1810.** 132 (-e.) [**929.** 207 (-b-) | **1642.** 72 (Schaum)]
— —: Optik f. Photogr. Ebd., 04. **625.** 17. J. 238 (D.)
— M: Z. Lautlehre d. altengl. Ortsnam. i. Domesday Book. B., May & Müll. 02. **886.** Nr. 7 (OBinz)
Stölzel, A: Dtschs. Eheschliessgsrecht. 4. A. B., Vahlen 04. **105.** 570 (Oertel) | **1843.** 43 (FMüller)
— —: Verhandlgn. üb. Schillers Berufg. n. Berlin. Ebd., 05. **412.** Nr. 47 (MKoch) | **1292.** Nr. 10 (Wilutzky). **1695.** 723 (JSchmidt) [**402.** 429 (Kloss)]
— —: Schulg. f. d. zivil. Praxis. 1. T. 6. A. Ebd., 04]
— O: Personenstandsgesetz. B., Häring 04. **412.** Nr. 4 (Cormann) | **1239.** 576 (BvKamptz) | **1492.** XIII 324-26 (Gerland)
Stölzer, H: Waldwertberechng. **1677.** 743 (Martin)
Stölzle, R: E. v. Lasaulx. Münst., Aschendorff 04. **216.** 19-22 (T . . . r.) | 331. 232-35 (Markhauser) | **369.** III 34 (WOtt) | **600.** Nr. 6 (FHulskamp) | **661.** 211 (Mertinger) | **1283.** Nr. 3 (GRichen) | **1585.** 24. B. Nr. 49 (Stengel) [**1579.** 766 (Neumann)]
Stoepel, M: Neubau d. Jenner'sch. Kinderspit. i. Bern.]
Stoepel, KTh: Dtsche. Kaliindustrie u. d. Kalisyndikat H., Tausch & Grosse 04. **586.** 546 | **655.** 366-68 (F Schulte) | **1688.** 182 (Kr.) [612 (Jongmans)]
Stopes, M: Z. Kenntn. d. Fortpflzorg. d. Cycadeen. **394.**]
Stör, A: Psychophys Optik. **818a.** 692 (Brückner)
Storch, E: Muskelfunkt. u. Bewussts. **185.** 36-42 (Kn.
— K: Chem. Unters. a. d. Geb. d. Veterinärmed. **428.** 586-88 (Rossmeisl) [Pfeiff. **880.** 371 (Nelle)]
Storck, K: Beethoven's Briefe i. Auswahl. S., Grein. 03
— —: Gesch. d. Musik. S., Muth. **1156.** Nr. 34, 35. S. 550 (Wianna daMotta) | **1344.** 325 (MSteuer)
— —: Dtsche. Literaturgesch. 3. A. Ebd., 06. **600.** Nr. 22 (AKahle) | **882.** Nr. 22

Digitized by Google

Stories for the schoolroom, h. JBube. L., Tempsky 04. **946.** 111 (JEllinger) | **1371.** XII. 617 (MKrummacher)

Stoerk: D. agnatische Thronfolge i. Fürstent. Lippe. B., Häring 03. **1292.** Nr. 1 (WSchücking)

Stormer, C: Verzeichn. üb. d. wissensch. Nachlass v. S. Liv. I. Christ., Dybwad 05. **889.** Nr. 27 (FEngel)

Störring, G: Moralphilos. Streitfrag. L., Engelm. 03. **1798.** 38. B. 334-35 (Döring)

Störungen i. dtschn. Wirtschaftsleben währ. 1900. L., Dunck. & Humbl. 03. **200.** 22 (AScholte)

Storz, Chr: Reisebriefe aus Westafrika. S., Hess. **821.** 535

Storza, G: Brani inediti dei Promessi sposi di Alessandro Manzoni. 2. A. Mail., Hoepli 05. **889.** Nr. 49 (B Wiese) [**159.** 165-66 (KvKauffmugen)]

Störzner, FB: Was d. Heimat erzählt. L., Strauch 04.

Stosch, A.v: Denkwürdigk., h. U.vStosch. S., Dtsche. V.-A. 04. **1110.** Jan. 623 (HOncken)

— G: D. inn. Gang d. Missionsgesch. Güt., Bertelsmann 05. **357a.** 24 (S.-A.) | **891.** Nr. 8 (PWurm) | **916.** 433-36 (Warneck)

— —: Für heil. Güter. S., Kielmann 05. **891.** Nr. 18 (A Zillessen) | **1063.** 327 (Stephany) | **1137a.** 820 (s.)

— —: Zeitgedank. üb. d. hl. Taufe. Güt., Bertelsm. 02. **1294.** 422 (Titius)

Stoessl, O: G. Keller. B., MBard 04. **473.** 170 (Ed.B.). **1556.** Nr. 24 (Wittner) | **1800.** 543 (WAHammer) | **1904.** 5./3. (FServaes) [04. **1328.** 385 (OMessmer)]

Stössner: Experim. i. Psychologieunterr. G., Thienemann

Stoullig, E: Le Tout Théâtre, 1905/06. P., 7. Rue de Lille. **378.** 8. J. 219 (-ü-)

Stowasser, JM: Griechische Schnadahüpfln. W., Fromme 03. **331.** 82 (Wismeyer) | **1135.** 47-49 (FvHoffs)

Stower, W: D. dtsche. Segelsport. L., Brockhaus 05. **913b.** 128 (Hg.) | **1052.** 186

Strâb, W: Augen d. Schüler. Tüb. **1279.** 1029 (Liefmann)

Strachan, J: Old Irish paradigms. Dubl., School of Irish learning 05. **1641.** 582 [(JWRothstein)]

Strack, HL: Sprüche Jesus. L., Deichert 03. **1294.** 335

Stracke, W: Qualfreie Fang d. Haarraubzogs. **398.** 178 (Keller) | **399.** 527 (Fürst) | **514.** 388 (E.) | **515.** 359 (Ldr)

Stradner, J: Fremdenverkehr. Gr., Leykam 05. **479.** 122 (Weinberg) | **1136.** 316 (AHattenschwiller)

— —: Neue Skizz. v. d. Adria. III. Ebd., 03. **882.** Nr. 5 (FrhvKondelka) [**425.** XXV. 82]

Strafgesetzgebung, d. preussisch. 2. A. B., Liebmann 04.

— d. Gegenwart. **1851.** 340 (Löffler)

Strahl, W: Grundr. d. alt. Gesch. u. Quellenkde. Bresl., Marins. **145.** 549 (EHermann)

Strakosch, S: Amerik. Landwirtsch. W., Frick. **1169.** Nr. 15 (CvP.) | **1560.** 105 | **1861.** 181 (Salich) | **1876.** 99. **1907.** 19./3. (MHaenisch)

Strakosch-Grassmann, G: Gesch. d. österr. Unterrichtswes. W., Pichler 05. **44b.** 648 | **1741.** 395 (Schmitz-Mancy) | **1907.** 20./12. (Frankfurter)

Stransky: Sprachverwirrtheit. **417.** 879 (Lewandowsky). **1297.** 461 (Schenk)

Stranz, J: Rechtsanwaltschaft b. Rg. B., Vahlen 05. **425.** 334 (Hinsberg) | **1240.** 231 (A.) [**712.** 37. B. 2-4]

Strasburger, Allen usw: Hist. Beitr. z. Vererbungsfrage.] — E: Apogamie d. Eualchemillen. **712.** 36. B. 3. H. 2

— —: Lehrb. d. Botanik. 6. A. J., Fischer. **73.** 432 (Ilch.) | **1426.** 36 (HWieleitner) | **1584.** 574 | **1864.** 209 12 (Solms) [nicke) | **1173.** 477 (FScheicherl) | **1584.** 159]

— —: D. kl. bot. Prakt. Ebd. **394.** 98. B. 482 (Ko r-)

— —: Streifz. a. d. Riviera. Ebd. **19.** 244 (Buchner). **1205.** 175 (ThFischer)

Strassburger, J: Fneecesmters. B., Fischer. **414.** 39 (Einhorn) | **1582.** 293 (Fischl) | **1281.** 858 (Zweig)

Strassenbahn, städt. Frankf. a/M. **1725.** 754 [95 (Loeb)]

Strasser, A: Albumin. u. phys. Ther. W., 04. **906.** 234-

Strassny, S: Pfahlung. W., Manz 03. **169.** 285 (IWBomm)

Stratz, CH: Frauenkleidg. **387.** 22-23 (Buschun) | **838a.** 1. 158 | **1009.** 198 (Sudhoff) | **1575.** 178

Stratz, CH: Körper d. Kindes **409.** 381 (LF.) | **838a.** 1. 150-52 | **1009.** IV. 361 (Sndhoff) [schan)]

— —: Körperform d. Japan. **185.** 450 | **1205.** 57 (vLu-

— —: Naturgesch. d. Mensch. S., Enke 04. **135a.** I. 263 (Fürst) | **157.** 586-93 (Weinberg) | **214.** Nr. 35 (m.) **387.** 67 (Buschan) | **675.** 323 | **818a.** 917 (Grober) | **1251.** 471 (Singer) | **1260.** 9-16 (LWoltmann) | **1582.** 146 (Fischel) | **1584.** 60 | **1671.** 474-76 (Lissauer)

— —: Entw. d. menschl. Keimbl. Ebd. **185.** 206 (Röthig)

— —: Rechtz. Erkenng. d. Uteruskrebs. Ebd. **450** 398 (Goemner) | **517.** 71 (Hocheisen) | **523.** 25 (Kleinwächter). **717.** 285. B. 110 (Hoffmann) | **1212.** 252 (Leenen) | **1221.** 1872 (Fischer) | **1251.** 73 (Lehmann) | **1287.** 477 (Hink). **1558.** 183 (Dührssen) | **1574.** 284 | **1579.** 885 (Franckel). **1580.** 274 (Beumecke) | **1582.** 117 (FK.) | **1583** 1405 (Hofbauer) | **1618.** 461 (Abel)

— —: Rassenschönh. d Weib. **185.** 429 (Pagel) | **838a.** I. 158 | **906.** 30 (PG.) | **1009.** IV. 361 (Sudhoff) | **1218.** 117 (Fürst)

— —: Schönht. d. weibl. Körpers. 17. A. S., Enke 05. **185.** 374-75 (Pagel) | **521.** XIII. 123 | **1218.** 100 (F.)

— —: Was sind Juden? W., Tempsky. **202.** 29 (EK Blümml) | **1897.** 5. H. 16 (ARuppin)

— R: Du bist d. Ruh. S., Cotta 05. **1886.** 1067 (HE.)

— —: Ich harr' d. Glücks. Ebd., 05. **1432.** Aug. 701 (CBusse) | **1886.** 987 (HElbelt)

Straub, Th: Bogen u. Gewölbe. Lübeck, Colsmann 04. **207.** Beil. z. 7. H. (Sp) [18. B. 311 (FKrüner)]

Straube, J: Märk. Wanderbuch. B., Stranbe 04. **504.**

Strauch, R: Aufstellg. v. Futterration. **911.** 369 | **1560.** 314 | **1564.** 281, 503 | **1876.** 918

— —: Landwirtsch. Vortrag. L., Voigt 05. **1427.** 91-92. **1505.** 104 (L.) | **1560.** 289 | **1564.** 394, 797 | **1876.** 288

Strauss u. Lv.**Torney**: Ihres Vaters Tochter. B., Fleischel. **487.** 235 (GSüss) | **1432.** Okt. 363 (CBusse)

— A: Auf dunklem Pfad Güt., Bertelsm. 361. **301** | **889.** Nr. 42 (EHMeyer) | **813.** 702 (Rump)

— E: Albummoide. Heid. 04. **294.** 118 (Wintgen) | **426.** 407 (Abderhalden) | **1087.** 212 | **1574.** 1251 (Panzer). **1584.** 367 (Lh. | **1642.** 264 (Schulz)

— —: Herr, bleibe bei uns! Karlsr. **880.** 134 (Jordan)

— H: Koinzidenz v. Mas. u. Diphter. **1876a.** 240 (Kien)

— —: Kryoskopie. **414.** 974 (Rosenberger) [mann)]

— —: F.**Bleichröder**: Magenausführuss. **405.** 46 (Neu-]

Strebel, H: Ornamente auf Tongefäss aus Altmexiko. **387.** 213-16 (Lehmann) | **922.** 126 (Preuss) [(Jacobi)]

— R: D. dtschn. Hunde. **675.** 323 | **1009.** 216 (O.), 407]

Streck, M: Die alte Landsch. Babylonien. **1009.** 108 (Günther) [314]

Strecker, C: Erzeugt d. Alkoholgen. Verbrech.? **1550a.** — K: Hrotsvits Maria. Dortm. 02. **845.** 9. B. 71

Strehl, W: Chronik v. Kraftshagen. Danz., Kafem. **1061.** 86 Simson)

Streib: Augen d. Tübinger Schüler. T., 04. **819.** 138 (Zeller)

Streich u. a.: Reulieub. S., Lung. **320.** 313 (JBrügel)

Streicher, A: Schillers Flucht. Pmverlag 05. **214.** Nr. 96 (LGeiger) [**477.** 1106 (KBerger) | **889.** Nr. 45 (JMinor)]

— —: Schillers Flucht. h. JWychgram. L., Reclam 05.]

— —: Schillers Flucht. B., Behr 05. **600.** Nr. 13 (EArens)

Streit, d. politische i. Kgr. Polen. Krak. **473.** 392 (afr.)

Streintz, O: Wicht. Zeitfrage i. Lichte thomist. Philosophie. Graz, Styria 03. **882.** Nr. 10 (AMichelitsch)

Streit: Fortschr. auf. d. Geb. d. Thermoelektriz. **1009.** 122 (Veillon)

— A: D. Theater. W., Schumann & Wentzel 03. **1586.** Nr. 35 (WDörpfeld) [05. **343.** Nr. 18]

— —: Unteroffizierkorps d. dtschn. Heeres. Hag. Starck]

— W: Augen d. Schüler d. Tüb. Schule. **451.** 1032

Streitberg, GV: Recht z. Beseitigg. keim. Lebens. Oranienb., Möller. **124.** 19. B. 197 (HGross) | **157.** 601 (Rüdin) | **1830.** 283 (Graf z. Dohn) | **1907.** 19./3. (Anita Augspurg)

— —: Z. § 218 R.-St.-Ges. Ebd. **1243.** 67 (CHamburger)

Digitized by Google

Strenge, E.v: Gothaisch. Gemeindeverfassgs.- u. -verwaltgsrecht. G., Perthes 03. **354.** 153 (Samwer)
Strickler, E: Chem. Zusammensetzg. d. Colostrums. Z. **392.** 348 (Winterstein)
Strieder, J: Z. Genesis d. modern. Kapitalism. L., Dunck. & Humbl. 04. **473.** 199 (EdB.) | **725.** 121. B. 539-41 (H Schacht) | **882.** Nr. 8 (FMSchindler) | **986.** 178-82 (C Koehne) | **1283.** Nr. 4 (AOtt) | **1501.** 289-90 (PSander), 470-71 (Erw.JStrieder), 471-72 (AntwPSander) | **1704.** 95. B. 293-97 (GvBelow) | **1804.** 298-300 (SRietschel)
Striegler, B: D. deutsche Turnen. L., Reclam. **882.** Nr. 11 (RC.) | **1140.** 212 (RGasch) | **1339.** 79 | **1415.** 300 (Kunath)
Strigl, H: Sprachl. Plaudereien. W., Weiss 05. **1695.** 500 (OWeise) [04. **215.** 196 (RvG)]
Strindberg, A: Nachtigall v. Wittenberg B., HSeemann] — —: Sylva Sylvarum. **1132.** 481 (Hennicke)
— —: Got. Zimmer B., Seemann Nachf. **215** 116 (RvG). **725.** 119. B. 533 [03. **1264.** 204 (LBaur)]
Strinopulos, GP: Hippolyts philos. Anschaug. L., Schmidt]
Stritt, M: Intern. Frauenkongress in Berlin 04. B., Habel. **1271.** Nov. 261-73 [Mittler 02. **425.** XXV. 16 (Gerland)]
Stritter, Discipliniar.-Str.-O. f. d. Heer v. 31. 10. 72 B.,] — P: Heilerziehgs.-Pflegeanst. f. schwachbef. Kinder. Hbg., Ag. d. Rauh. Hauses. **667.** 611 (Reyber) | **1251.** 272 (Arnemann) | **1494.** 26. J. 833 (Stoffels) | **1820.** 47. **1843.** 124 (H.)
Strobl, A: Königgrätz. W., Seidel 03. **1190.** LXIX. S. XLVIII-IX. (-r.)
— —: Z. Schullektüre d. Annalen d. Tacitus. Pr., 02/3. **1696.** 185-86 (FZöchbauer)
— F: Adressb. d. lebend. Physiker, Mathematiker u. Astronom. etc. L., Barth 05. **304.** 326-28 (GEneström). **1647.** 389 (Ostwald)
Strohal, E: D. dtsche. Erdbeben. H. 3. A. B., Guttentag. **250.** 156-57 (Eccius) | **402.** V. 577 (Lobe) | **1240.** 179 (8). **1292.** Nr. 2 (FKleineidam) [05. **408.** 995-97 (JPGeller)]
— —: Grenz. d. Urteilsrechtskraft. L., Dunck. & Humbl.]
Ströhl, HG, u. L.**Kaemmerer**: Abnenreihen a. d. Stammbaum d. Portugies. Königshauses. S., Hoffmann 04. **1890.** 67 (HWSinger)
Stroehlin, E: J. Petitot et J. Bordier, 2 artist. huguenots du 17. siècle. Genf, Kündig, 05. **1890.** 161 (JGuiffrey)
Strohmeyer, C: Schleswig-Holstein. Wander- u. Reiseb. K., Mühlau 05. **66.** 184 (MHammer) | **825.** 93 (Möller)
Strohmfeld, G: Dtsche. Wanderbuch. **357.** 447. 16. J. 43
Strombeck, FK: H. Brabant v. Braunschw. **895.** 152
Stromer v. Reichenbach, E: Wirbel d. Landraubtiere. **400.** 424 (Hay)
Strominger, L: Z. vibratos. Empfindlichk. **114.** 1110 (Toft)
Strong, CA: Why the mind has a body. N.Y., Macmill. 03. **803.** 567-73 (JWHickson) [**357a.** 424 (SWebb)]
— J: Social Progress 1905. N.Y., Baker a. Tayler 05.]
— RP: Protec. inoculat ag. asiat. cholera. **1573.** 618. **1753.** X 276
Ströter, CF: Judenfrage u. ihre göttl. Lösg. nach Röm. 11. Kassel, Röttger. **880.** 175 (de le Roi)
Stretkötter: La vie journalière. L., Teubn. 02. **1680 b.** 265 (AStturmfels)
Strubell: Aderlass. **134.** 83 B. 410 (Schwenkenbecher). **172.** 214 | **414.** 659 (Classen) | **906.** 832 (Loeb) | **906 a.** 216 | **930.** 189 | **1220.** 235-36 | **1573.** 658 (Eichler) | **1574.** 755 | **1580.** 1108 (Gretsel) [Hansen)]
Struck, R: Balt. Höhenrücken i. Holstein. **1205.** 37 (R)
Struckmann, A: Gegenwart Christi i. d. hl. Eucharistie. W., Mayer & Co. 05. **68.** 20. J. 37 (JBorter) | **1079.** 190 (Rosenberg)
Strukel, M: D. Wasserbau. Helsingf., Helios 04. **45.** Lit. 36 (Bl.) | **1612.** 509 (Soldan) | **1711b.** 29 (P.)
Strunz, F: Antik. Dämonenglaub. Pr., Calve 05. **889.** Nr. 35 (HGressmann)
— —: Naturbetrachtg. u. Naturerkenntn. i. Altert. Hbg., Voss 04. **889.** Nr. 8 (HBretzl) | **1009.** 308 (Spiess) | **1135.** 280 (PCauer) | **1660.** 43
Strunz, F: Naturgefühl d. Renaiss. B., Dunck. **1009.** 27 (Jacobi), 25 (Kahlbaum)
— —: Theophrastus Paracelsus. J., Diederichs 03. **477.** 1559 (GLandauer) | **882.** Nr. 21 (Senfelder) | **1009.** 166-68 (Sudhoff), II. 397-99 (Kahlbaum) | **1028** 226-27 (A Paudler)
— —: Psychol. d. Joh. B. v. Helmont. **1009.** 26 (Jacobi)
— —: D. Werden u. d. Lehre Fr. Nietzsches. Pr., Calve 04. **882.** Nr. 6 (Seydl)
— Fr: E. Alchemistenleben. B. **1009.** II. 175 (H.)
— K: Schemat. Leitfad. d. Kunstgesch. W., Deuticke 06. **412.** Nr. 52 (HB.) | **1556.** V. 830 (ThSchreiber)
Struschesko, N: Z. Physiol. d. Darmes. **1286.** 529-31 (Lemberg) [**1590.** 180 (Boether) | **1837.** 67 (Martin)]
Struska, S: Lehrb. d. Anat. d. Haustiere. W., Braum.]
Strylnski, C: Soirées du Stendhal Club. P., Mercure de France. **1272.** 766 (FBlei)
Strzemcha, P: Gesch. d. dtschn. Nationalliterat. W., Deuticke 04. **829.** 348 (HPlanck) | **1800.** 352-54 (FWollmann)
Strzygowski, J: Dom zu Aachen. L., Hiniehs 04. **207.** Beil. z. 9. H. (-n) | **844 a.** 7. H. Beil. (D.) | **882.** Nr. 13 (JNeuwirth) | **1906.** [-/-] (EDiez) [Schmütgen)]
— —: Kleinasien. Ebd., 03. **1567.** 52 (E.) | **1735.** 61
— —: Mschatta. B., Grote. **1639.** 626-30 (RAmeseder). **1759.** 289-313 (NRhodokanakis) [64 (JS.)]
— —: Miniaturen. W., Gerold 05. **214.** Nr. 247, S. 161-]
Stuart-Menteath, PW: Pyrenean Geology. Ld., Dulau 03. **1205.** 30 (CDiener) [**903.** 147
Stubbe, C: Trinken i. Schlesw.-Holst. **36.** 295 (PS.)
Stübel, A: Rückbl. a. d. Ausbruchsperiode des Mont Pelée a. Martinique 1902/3. L., Weg 04. **1205.** 136 (K Sapper) [339)]
Stübinger, W: Angeb. bösart. Geschwülste. L., 03. **406.**
Stübin, H: D. sächs. Schweiz. Meiss., Schlimpert 05. **889.** Nr. 34 (KHassert) [**1205.** 47 (OSchlüter)]
— J: Anthropogeogr. Stud. i. d. sächs. Schweiz. L., 03.]
Stüchele, Av: D. Bist. Augsburg. **241.** 239
Stückelberg, EA: A. d. christl. Altertumskde. Z., Amberger 04. **125.** 362-64 (OLauffer) [160 (AWeis)]
— —: Schweizer. Heilige d. Mittelalters. Ebd., 03. **68.**]
Stucken, E: Fauten's bibliomythol. **890.** 187-93
Studemund, W: Ist d. Christent. wahr? L., Wallmann 03. **880.** 43 (Steude)
Studer, A: Verhlt. d. weiss. Blutzell. unt. Einw. v. Typhus- u. Kalitoxin. Z., 03. **426.** 363 (Loeb)
Studer-Steinhäuslin, B: Wichtigste Speisepilze d. Schweiz. 3. A. Bern, Francke 06. **1292.** VI. 79 (PSuter) | **1569.** 527-28 (T.) [88]
Studi glottologiei italiani. Tor., Loescher 03. **1811.** 483-]
— medievali dir. da FNovati. Ebd. **1811.** 476 (PS.-L)
— romanzi ed. E. Monaci. II. 04. **1811.** 481 (PSavj-Lopez)
Studien u. Darstellgn. aus d. Gebiete d. Gesch. III. IV. 1. **188.** 42-43 (DrH.)
— z. Kriegsgesch. I. 4 B. D. Festg. i. d. Krieg Napoleons. B., Mittl. 05. **913.** 543-50 [II. 140 (GS.)]
— z. Kriegsgesch. u. Taktik. IV. B., Mittler 05. **1380.**
— z. vergl. Literaturgesch. V. Ergzgh. B., Duncker 05. **477.** 1619 (KBerger) | **707 a.** 232 (JL.)
—, missionswissenschaftl., Festschr. v. P. K. Arenfeld-Erdeborn u. a. B., Warneck 04. **887.** Nr. 18 (Palmer)
— z. Paläographie u. Papyruskde., h. CWessely. II. u. III. H. L., Avenarius 04. **1585.** Nr. 38 (PVierech)
—, theolog., M. Kähler dargebracht. L., Deichert 05. **813.** 924 (Nn.) | **880.** 259-62 (Jordan) | **891.** Nr. 17 (P Lobstein) [Appelberg 04 **889.** Nr. 2 (GNeckel)]
Studier, Nordiska, Ad. Noreen. 50 årsdag. Ups.,]
Studies, popular, in mythology etc. Nr. I, 6, 11, 14. Ld., Nutt. **946.** 289-91 (GBinz)
Studnicka, F: Anal. Geom. d. Ebene. **1090.** 25
Studniczka, F: Tropaeum Troiani. L., Teubn. 04. **1586.** XXI. Nr. 51 (RDelbrück)
Study, E: Geometrie d. Dynamen. L., Teubn. 03. **133.** 81-90 (EMüller) | **882.** Nr. 10 (RFPozděna)

Digitized by Google

Stufler, J: Heiligk. Gottes u. d. ewige Tod. Innsbr., Rauch. **1292.** 243 (AGisler)
— —: Theorie d. freiwill. Verstockth. Ebd., 05 **68.** 20. J. 36 (FSchmid) | **882.** Nr. 18 (WKoch)
— —: Verteid. Schells durch Prof. Kieß. Ebd., 04. **68.** 284 (FSchmid) [413 (Schalenkamp)]
Stühlen, A: Leitf. f. Krankenpflege. **906.** 887 (Gr.) | **1251.**
Stuhrmann, J: D. Idee u. d. Hauptcharaktere d. Nibelgn. Pad., Schöningh 04. **886.** Nr. 8, 9 (KHelm)
Stümcke, H: Fortsetzgn., Nachahmgn. etc. v. Lessings Nathan d. Weise. B, 04. **214.** J. 1904, Nr. 148 (EKilian) | **477.** VIII. 250 (PLegband) | **1638.** 413 (-g)
— —: D. Frau als Schauspielerin. L., Rothbarth. **477.** VIII. 256 (PLegband) [**125.** 365 (GLiebe)]
— —: Hohenzollernfürsten i. Drama L., Wigand 03.)
— —: J. F. Löwens Geschichte d. dtschn. Theaters. B., Frensdorff 05. **214.** Nr. 238, S. 94 (EKilian)
— —: Corona Schröter. Biel., Velh. & Klas. 04. **477.** VIII. 256 (PLegband) | **1155.** Febr. 270 (WGolther). **1344.** 454 (MSteuer) | **1556.** V. 542 (Wittner)
— —: D. vierte Wand. Ebd., 04. **477.** 1684 (A.vWeilen)
Stumme, H: Maltes. Studien. L., Hinrichs 04. **412.** Nr. 2 (CAN.) | **1688.** 461-63 (VChauvin)
Stummel, H: Paramentik v. Standpunkte d. Geschmackes u. Kunstsinnes. Revelaer, Thum 05. **600.** Nr. 21 (E Möller) | **1264.** 612 (FWitte) | **1735.** 62 (Schmitgen)
Stumpfe, E: Besiedlg. d. dtschn. Moore. L., Meyer 03. **1205.** 46 (OSchlüter) | **1768.** 433-37 (Baumann)
Stunden m. Goethe. **214.** Nr. 174, S. 201-3 (OB.) | **215.** 79 (HCKellner) | **477.** 984 (GWitkowski) | **1135.** 202-4 (L Martens) | **1271.** Aug. 304-5 (RSteig) | **1412.** Febr. 708 (L.) | **1904.** $^{24}/_{4}$ (A.vWeilen)
Sturdza, AAC: La Roumanie n'appartient pas à la péninsule balkanique propem. dite ni comme sol etc. Buk., 04. **1205.** 168 (FWPLehmann)
— —: La terre et la race roumaines. P., Luc. Lareur 04 **1205.** 168 (FWPLehmann)
Sturhahn, A: Z. system. Theologie J. T. Beeks. Güt., Bertelsm. 03. **880.** 205 (Hupfeld)
Sturm, A: Gesch. d. Mathem. L., Göschen 04. **145.** 699 (MSchuster) | **304.** 3. F. V. 417-20 (GEneström) | **412.** Nr. 20 (E-L.) | **590.** 425 (HMenzel) | **690.** 150 (AHaeffs). **1009.** 45 (Spiess) | **1741.** 336 | **1800.** 243 (JArbes)
— —: Strafbar. Unterlassgn. **517.** 373-75 (Kratter) | **1243.** 286 (HF.) | **1297.** 120 (Hanauer) | **1806.** 29. B. 179 (Hoffmann) | **1573.** 884 (Schirokauer) | **1579.** 768 (Flügge)
— H: Geburtsmech. d. Schultern M., 04. **406.** 635
— J: Stille Andachtsstund., h. GGerock. L., Amelang. **1245.** 184-86 (EMalo)
Sturmhoefel, K: Zu König Georgs Gedächtnis. Dr., Baensch 05. **159.** 158-59 (Ermisch) | **215.** 190 (-r)
— —: Dtschs. Nationalgefühl. L., Seele & Co. 04. **412.** Nr. 27 [Nr. 31] **986.** 33. B. 483-84 (KvKauffungen)]
— —: Wie wurde Sachsen e. Königreich? Ebd., 03. **412.**
Sturtevant, CH: Contract. in the Caseforms of the Latin io-and ia-Stems of deus is and idem. Chic., Scott, Forcsmann and Co. 02. **1586.** Nr. 14 (Bartholomae)
Stuertz: Z. Organis. v. Fürsorgestell. f. Lungenkr B., Urb. & Schwarz. 05. **135a.** 1. 264 (Fürst) | **357a.** 106-8 (ChJKlumker) | **451.** 184 | **818a.** 42 (Schlüter) | **1221.** 440 (A.) | **1573.** 1230 | **1615.** 23-25 | **1751.** 191 (Engels) | **1851.** 191 (Teleky) [**477** 1153 (MKoch)]
Sturz, HP: Kl. Schriften, h. FrBlei. L., Insel-V. 04.)
Stuttgarter Schillertage. **357.** Beil. 44
Stutz, U: Kirchenrecht. **812.** 236-38
— —: D. kirchl. Rechtsgesch. S., Enke 05. **891.** Nr. 22 (Frantz) | **1233.** 648 (Sägmüller) | **1724.** 322-24 (EFr.). **1904.** $^{20}/_{8}$ (EgZweig)
— —: Preuss. allgem. Landrecht u. d. Eigentümer d. Kirchenguts. B., Vahlen 05. **891.** Nr. 26 (Frantz)
Stutzer, A: Düngerlehre. **911.** 565 | **1560.** 417 | **1564.** 738. **1578.** 402 (Franck)
— —: Füttergslehre. **1427.** 18. J. 234
Stutzer, A: Futterration. **1427.** 18. J. 235
— E: Goethe u. Bismarck als Leitsterne f. d. Jugend. B., Weidm. 04. **145.** 55 (Söhns) | **1395a.** 165 | **1586.** 21. B. Nr. 48 (MSchneidewein) | **1695.** 111 (RBüttner) | **1741.** 172 (Schmitz-Mancy)
Stützer, Fr: D. grösst., ältest. u. sonst merkwürd. Bäume Bayerns i. Wort u. Bild. M., Piloty & Löhle. **214.** 573 (Rossmann) | **1009.** 345 (Appel)
Stutzke, F: Preussengängerei russ.- u. galiz.-poln. Arbeiter. Neudamm, Neumann 03. **483.** 23 (JZemmrich)
Stüve, G: J. K. B. Stüve. Hann., 00. **830.** 301-20 (GWinter) | **1704.** 96. B. 108 ff. (FThimme) [41 (-n-d-)]
Styriaausgaben dtschr. Klassiker. Gr., Styria 05. **68.** 20. J.
Suau, P: Les Saints St. François de Borgia. P., Lecoffre 05. **804.** 73-75 (ABellesheim)
Suchen d. Zeit, h. FrDaub u. HWGoener. H. Düsseld., Langewiesche 04. **880.** 66, 430 (Oettli)
Suchetet, A: Etude crit. de la convent. francoanglaise relative à Terreneuve. P., Challamel 04. **1205.** 134 (A Zimmermann)
Suchier: Bhdlg. d. Lupus vulg. mitt. stat. Elektriz. W. **818a.** 997 (Düring) | **1087.** 40. B. 44 | **1219.** 211 (Schein). **1573.** 761 (Blanck) | **1654.** XII. 424 (Lassar) | **1662.** 376-77 (Schucht) | **1877.** 187 (Sp.) [94-96]
Suck, H: Fürsorge f. d. schulentl. Jug. **797.** 39 | **1615.**
Südpolarexpedition, dtsche., 1901-03. IX. B., Reimer 05. **1205.** 224 (OMaas)
Suida, W: Florent. Maler um d. Mitte d. 14. Jhdts. Str., Heitz. **853.** 536-39 (GBiermann) | **1890.** 157 (OWulff)
— —: Jugendwerke d. Bartol. Suardi. W. **853.** 340 (GGr.)
— —: Wien. II. D Gemäldegalerie d. k. k. Akad. d. bild Künste etc. S., Union Dtsche. V.-G. 04. **889.** Nr. 17 (HWSinger)
Suiger-Gebing, E: H. v. Hofmannsthal. L., Hesse 05. **165.** 217 (RMMeyer) | **214.** Nr. 234, S. 57-59 (RWerner). **215.** 185 (RvG.) | **477.** VIII. 73-74 (FDeibel) | **1894.** III. 558 (RMMeyer,) | **1907.** $^{6}/_{5}$ (RMWerner)
— —: Herm. Kurz. B., Reimer 04. **1258.** Aug. 253 (EM.)
Sullivan, TD: Recollections of troubl. times in Irish politics. Dublin, Sealy, Bryers & Walker. **661.** 878 (J Wrn.) [Bos)]
Sully, J: Essai s. l. rire. P., Alean. **150.** XI. 113-15 (C)
— —: Essay on Laughter. N.Y. **1798.** 38. B. 219 (Heymans) [**1335.** 299-300, 305-7 (ALandenberger)]
— —: Uns. Kinderwelt, tr. Jstimpfl. L., Wunderlich.)
— —: Untersuchgn. üb. d. Kindh. Ebd., 04. **214.** Nr. 155 (J.) | **690.** 169-70 (FKuhlmann)
Sultan, Schreiber usw: Erste Hilfe i. Notfalle. **143.** 83 (Krukenberg) | **523.** 131 (Rump) | **1583.** 440 (Ullmann)
Sulze u. **Böhmert**: Frage d. Patronatsrechts. Dr., Böhmert 04. **1226.** Nr. 20. Beil. (OVeeck)
— E: Nur durch d. Ueberwindg. d. Katholizismus i. beid. Kirchen usw. B., Schwetschke 04. **891.** Nr. 13 (Niebergall)
Sumpf: Grundr. d. Phys. Hild., Lax 05. **590.** 461 (HMenzel) | **690.** 105 (AHaeffs) | **1790.** 249 (Louis) | **1800.** 175 (KKraus) [wald)]
Sundbärg: Land och stad i. Sverige. **157.** 467-69 (Thurn-)
— G: Sweden, Stockh., Norstedt 04. **329.** 262 | **412.** Nr. 12 (VH.)
Sunder, F: Finanzwes. d. Stadt Osnabrück v. 1648-1900. J. Fischer 04. **412.** Nr. 52 | **1494.** 257 (Sempell)
— LD: Name Drömling. Magd., 03. **733.** 124
Sundermann: Insel Nias. Barm., Miss.-H. **916.** 346
Sundheimer, M: Krkht. d. Leber u. Gallenwege. **426.** 356 (Loeb) [ner 04. **1064.** 168]
Süpfle, KF: Aufg. zu latein. Stilübgn. 2. T. W., Leeh-)
Supino, C: Principi di Economia politiea. Nap., Pierro 04. **719.** 3. F. 29. B. 104-5 (vSchullern)
— JB: Arte Pisana. Firenze, Alinari 04. **1254.** 164-71 (Swarzenski) [S. 532 (ThEbner)]
Supper, A: Dahinten bei uns. Heilbr., Salzer. **214.** Nr. 215,)
Surmin, G: Kroat. Wiedergeburt. **163.** 133-38 (VJ.)

Digitized by Google

Surow: Zur Frage d. Hornhauttransplantat. **819.** 123 (Wernke)

Survey, linguistic, of India, h. GAGrierson. III. Calcutta 03. **412.** Nr. 5 (EH.)

Suschke, R: E. Lehrerleben. **1339.** 425 (KBdfdn.)

Süss, FrE.: Bau u. Bild d. böhm. Masse. **400.** 275-77

Susta, J: Röm. Curie u. d. Concil v. Trient unt. Pius IV. W., Hölder 04. **123.** 189-90 (GAllmang.) | **986.** 89-99 (G Wolf.) | **1832.** 702-4 (Krőss) | **1906.** $^{26}/_{11}$. (AlbStarzer)

Sutro, E: Doppelwes. d. menschl. Stimme. B., Fussinger. **418.** 17 | **1383.** 87-88 (LSütterlin)

— —: Kaufm. Kreditlerkunde. **1851.** 203 (Siederer)

Sutter, C: E. französ. Provinzialschule i. XVIII. Jhdt. Freib., Tröner. **357a.** 39 (HSchweitzer)

Sütterlin: D. Wes. d. sprachl. Gebildes. Heid., Winter 02. **886.** 1-5 (Hermann)

— L, u. A.Waag: Dsche. Sprachlehre. L., Voigtländer 05. **320.** 373 | **707b.** 413-14 (OWeise) | **1656.** 325 (Olleilig) | **1799.** 345-47 (OSteinel) [753 (P.S.-J.)

Suttina, L: Bibliogr. Dantesca Fir., Lumachi 02. **1811.**

Suttner, Bv: Briefe an e. Toten. **1259.** 128 (Hutlnagl)

Suyematsu: Wie Russld. d. Krieg verschuldete. **1194.** 30.)

Suzuki, T: Syphilis i. Altert. **1618.** 758 [**1277.** 96]

Svenska turistföreningens arsskrift 04. Stockh., Wahlstr. & Widstrand 04. **1205.** 160 (Sieger)

Sverdrup, O: Neues Land. L., Brockh. 03. **66.** 283 (F Lampe) | **145.** 30 (Grävell) | **1009.** II. 258 (O.) [127]

Svoboda, H: Endotheliom d. Port. vagin. Wg., 03. **406.**)

Svodoba, H: Hydrogr. d. Krain. Karst. Laib., 03. **1014.** 17. J. 207

Svoronos, JN: Athener Kunstmuseum, dtsche. Ausg. v. WBarth. 2-4 H. Athen, Beck & Barth 03-05. **412.** Nr. 31 (Wfld.) | **1289.** Nr. 17 (ENesling)

Swarte, Vde: Descurtes-Correspond. **150.** XI. 119 (CBos).

1263. 12 J. 529-31 (EMichaud)

Sweeringen, GFt: D. englische Schriftsprache bei Coverdale, B., Mayer u. Müll. 04. **165.** 226 (EBjörkman)

Swedenborg, J: Ausgewählte Werke. I. tr. LBrieger-Wasservogel. J., Diederichs 04. **477.** 1727-28 (KWolff) | **889.** Nr. 31 (FStruuz)

Swieszewski, L: Trzy glowne prady w rozwoju nauk ekonomicznych. Warsch., Arct. **1293.** Aug. 294

Swinburne, J: Entropy. Westm., Constable 04. **213.** 238 (KSchr.) **1789.** 525-27 (APröll)

Switalski, BW: D. Chalcidiuskommentar z. Platos Timaeus. Münst., Aschendorff 02. **889.** Nr. 5 (O Immisch)

— W: D. erkenntnistheoretische Bedeutg. d. Zitats. Braunsberg, Dr.vHeyne 05. **889.** Nr. 28 (RMMeyer)

Swoboda, H: Z. Grundlegg. d. Psychol. W., Deuticke 05. **53.** 415-16 (Ostwald) | **357a.** 494 (OEwald) | **793.** 203 (Oesterreich) [(RPohlmann)]

— —: Griech Gesch. 2. A. L., Göschen 00 **889.** Nr. 19]

— —: Period. d. menschl. Organismus etc. W., Deuticke 04. **412.** Nr. 17, 18 (-gg.) | **1575.** 70 (Kahane). **1583.** 250 | **1798.** 37. B. 266 (Pelman)

— —: Organisat. d. Honigbiene. **1800.** 572 (KRothe)

— J: Asphalt **439a.** 351 (E.) | **546.** 7. J. 316 | **575.** 48. **789.** 164 (A.) | **1642.** 456 (Russig) | **1644.** 316 (Graefe)

— ThH: Konkurrenzen f. e eintache Pfarrkirche. W., Gerlach. **1735.** 93 (Heimann)

— W: Elementarb. d. engl. Sprache f. Realschul. W., Deuticke 04. **1696.** 231-33 (JEllinger)

— —: Lehrb. d. englisch. Sprache. Ebd., 05. **165.** 427-29 (WSpiettstösser) | **1065.** 195 (G.) | **1383.** 177-79 (O Schulze) [Klein)]

— —: English Reader. 2. T. Ebd., 03. **1800.** 679-82 (J)

Swyngedauw, R: La transmiss. électr. de l'énergie dans les pays industriels de houille noire. P., Dunod 04. **1660.** 13 (PMüller)

Sybel, Lv: Gedank. e. Vaters z. Gymnasialsache. Marb., Elwert 03. **145.** 490 (AWernicke) | **1135.** 332-34 (PCauer)

Sycz, S: Ursprung u. Wiedergabe d. bibl. Eigennam. i. Koran. Fr., Kauffmann 03. **889.** Nr. 32 (CHBecker)

Sydow u. Busch: CPO. u. Gerichtsverfassgsgesetz i. d. neuesten Fassgn. B., Guttentag 05. **1292.** Nr 10

— A.v: Wilhelm u. Caroline Humboldt in ihr. Brief. I. 3. A. B., Mittler 06. **521.** XIII. 140-48 (EARegener)

— C: Krankenversichergsgesetz. Fr., Schnapper 05. **1214.** 980 [(Dietel)]

— P, et H: Monogr. Uredinarum. **394.** 98. B. 148-50)

Sylvester, JJ: Coll math. pap. **1090.** 35

Synaxarium ecclesiae Constantinopolitanae. ed. HDelehaye. Brüss., Bollandianos 02. **59.** 544-74 (E.vDobschütz)

Synder, K: Weltbild d. modern. Naturwissensch. tr H Kleinpeter. L., Barth 05. **889.** Nr. 26 (EGerland) | **1644.** 970 (Kubierschky)

Szagum, H: Einkommensverh. d. landwirtsch. Arbeiter in d. Prov. Brandenb. B., Mieck 05. **1293.** Juni 129

Szana, A: Oblig. Fürsorge f. Kind. in Ung. **1579.** 688 (Neumann)

Szczurat, B: Wundts Apperzeptionstheorie. Brody, 03. **1696.** 479 (JSchmidt)

Széchenyi, Gróf Istvan, munkai (Werke). I. Kötet. Bud., Magyar Tudományos Akad. 04. **412.** Nr. 6 (EKovács)

Székely, G: Kunst u. Moral. Bud., Hornyánsky 03. **889.** Nr. 13 (LRacz)

Szentesy, B: Geist. Ueberanstrengg. d. Kind. **1798.** 38. B. 318-20 (Trüper)

Szilus, H: Verbotene Frucht. **1832.** 155 (Noldin)

Szinnyei, J: Ungar. Dialektlexikon. L., Harrassowitz. **506b.** 25-35 (ENSetälä)

Szőllősi, E: Oeffentl. Unterrichtswes. Ungarns in d. Gegenw. 1. Tl. Bud., Wodianer u. S. 04. **412.** Nr. 40. **1493.** 46 (Kraus) [**1087.** 131-34 (SKladny)]

Szuman, H: Aus d. Papier. mein. Oheims P., Szuman.)

T

T., v: Patrouillendienst i. Felde unter bes. Berücksichtigg. russ. Verhältnisse. 2. A. B., Liebel 03. **1190.** LXIX, S. XXXIII-XXXIV (Schweitzer)

Taaks, G: Alttestamentl. Chronologie. Uelz., S.-V. 04. **412.** Nr. 5 (SK.) | **882.** Nr. 12 (Döller) | **891.** Nr. 1 (P Volz) [(SK.) | **882.** Nr. 4 (JDöller)]

— —: 2 Entdeckgn. in d. Bibel Ebd., 04. **412.** Nr. 5)

Tables de cubage des bois. Vand. **1678.** 53

Tabulae quibus antiquitates graecae et romanae illustrantur, h. SCybulski. L., Koehler. **1135.** 297-99 (ABrueckner)

Taccone, A: Antologia della Melica Greca. Torino, Loescher 04. **1289.** Nr. 13 (*g*) | **1586.** Nr. 15 (JStutzer)

— —: Il trimetro giambico nella poesia greca 04. **1585.** Nr. 43 (HGleditsch)

— —: Sophoclis tragoediarum loci inclici. Turin, Clausen 05. **1585.** Nr. 25 (OSchroeder) | **1586.** Nr. 45 (HG.). **1695.** 738-39 (WGemoll) [Ammon)]

Tacitus, C: Germania, ed. Okecki. L., Simmel. **331.** 71 (G)

— —: Historiae, libri qui supersunt. II. 2. Buch. h. KKnaut. G., Perthes 03. **1289.** J. 1904, Nr. 24 (E Wolff)

— —: Historiarum libri qui supersunt, h. CHeraeus. I. 5. A. v. WHeraeus. L., Teubn. 04. **1585.** Nr. 22 (Th Stangl) [tag 03. **1289.** Nr. 1 (EWolff)]

— —: Opera quae supersunt, h. JMüller. I. L., Frey-]

— —: Les Annales. Traduction nouvelle. tr. LLoisseau. P., Garnier 05. **1585.** Nr. 48 (CBardt)

— —: Annalen u. Historien, h. AWeidn. L., Freytag 05. **829.** 105 (PKnapp) | **1586.** Nr. 2 (ThOpitz)

— —: Ab excessu divi Augusti. I.-VI. h. Nipperdey. 10. A. bes. v. GAndresen. B., Weidm. 04. **1585.** Nr. 28 (ThStangl)

— —: Agricola. PC; h. OAltenburg. **331.** 664-67 (GAmmon)

— Cornelius, h. KNipperdey. I. Ebd., 04. **1325.** 140 (R Hemerstbal) | **1586.** Nr. 11 (EWolff), Nr. 51 (ThOpitz)

Taddei, D: Le ferite procd. dei mod. fucili da guerra. **396.** 971 (Most) [Nr. 45)

Tadhkiratu l-Awliyā. h. ANicholson. Leid., Brill 05. **412.**

Digitized by Google

Tadra, F: Listy klástera Zbraslavského. Pr., 04. **1394**. 165 (BBretholz) [M., 99. **1141**. 91 (Aronheim)]
Tafelmeier, H: Vollst. subkutan. Zerreissg. d. Art. exill.
Tagebuch D. S. v. Buchs. I. h. Flitrsch. L., Dunck. & Humbl. 04. **412**. Nr. 5 | **1501**. 297 (PHaake) | **504**. 18. B. 333-35 (FArnheim)
— e. Verlorenen. h. MBöhme. B., Fleischel. **299**. Nr. 34 (AHeine [Unter d. Strich]) | **473**. 364 (FL.) | **622**. Nr. 44, S. 11 (ESchlaikjer) | **1398** b. Nr. 52 (KStorck) | **1692**. III. 464-70 (MFlesch) etc.
Tagesfrage, militär. W., Seidel 05. **1380**. II. 140-41 (Bdt.)
Tajima, Sh: Masterpieces selected from the Körin School. **357** a. 42-44 (OKümmel)
Talne, H: Origines de la France, h. Medem. Dr., Kühtmann. **1371**. 418 (HKlinghardt)
— —: Reise in Italien. L., Diederichs 04. **38**. 4. J. 184 (Goetz) | **477**. 228-29 (GLandauer) | **661**. 227 (AHagelstange) | **1537**. II. 732 (Nicolai)
— —: Sa vie et sa correspondance. III. P., Hachette 05. **214**. Nr. 141 (∞) | **661**. 212 (GA.)
Takaoka, K: D. innere Kolonisat. Japans. L., Dunck. u. Humbl. 04. **412**. Nr. 26 (Nachod) | **585**. 87. B. 289. **1194**. 117 | **1686**. 538 (JRein)
Takayama, M: Beitr. z. Toxikol. u. gerichtl. Med. **439**. 1255 (Posner) | **1219**. 1243 (L.) [03. **1371** 378 (WEllmer)]
Tales of the sea, erkl. v. JKlapperich. Glog., Flemming]
Tamson, GJ: Word-stress in Englisch. H., Niemeyer 1898. **886**. Nr. 10 (GBinz) [(Günther)]
Tanakadate, A: Magnetic survey of Japan. **1288**. 436]
Tancum-Jeuddelowitz: Geschleehtkrkht. **1281**. 64 (Grosz)
Tanera, C: E. Weltreise. B., Allgem. Verein f. dtsche. Literat. 03. **1205**. 10 (ELehtz

of the fall and original sin. Cambridge, Univers. Pr. 03. **891.** Nr. 3 (CClemen) | **1233.** 133-35 (Schanz) | **1555.** 509 (JPohle) [P., Tourcoing. **1234** 924 (JNäf)]

Tennier, A: Somme de la prédicat. eucharistique. III.]

Tennyson: Enoch Arden etc., h. EDoblin. Biel., Velh. & Klas. 02. **1371.** XII. 617 (MKrummacher)

— : Maud, h. JStibbe. Gron., Noordhoff 05. **1289.** Nr. 26

— : Poems ed. Arthur Waugh. Ld., Heineman 03, 05. **1289.** Nr. 25

Ter Haar, F: D. Dekret d. Papst. Innocenz XI. üb. d. Probabilism. Pad., Schön. 04. **661.** 857 (JF.) | **880.** 86-87 (Römcke)

Terlinden, Ch: Le pape Clement IX et la guerre de Candie. P., Fontemoing 04. **1283.** Nr. 2 (FLauchert) | **1704.** 95. B. 304 (FHirsch)

Ter-Minassiantz: D. armen. Kirche i. ihr. Beziehgn. zu d. syr. Kirchen b. z. Ende d. 13. Jhdts. L., Hinrichs 04. **661.** 160-62 (CW.) | **1233.** 443 (Vetter) | **1283.** Nr. 6 (S Weber) | **1639.** 356 (CW.)

Terra, de: Alkohol u. Verkehrswesen. **36.** 276-78 **602 a.** 93

— Mde: Beitr. z. Odontogr. d. Menschenrassen. B., V.-A. **387.** 132-33 (Ballowitz) | **1511.** 141-47 (Schürch)

Terranova, J: Diagn. renale. **407.** 285 (vHofmann)

Terrien, F: Syphilis de Fœil et de ses annexes. P., Steinh. **109.** 74. B. 158-59 | **397.** 8. J. 284 (Trautmann) | **1073.** 1. B. 253-55 (BKayser) | **1087.** 40. B. 296 | **1573.** 1191. **1580.** 466 (Seggel) [**600.** Nr. 20 (LAbt)]

— JB: L'Immaculée Conception. P., Lethielleux [04].]

— —: La Mère de Dieu et la Mère des Hommes. Ebd. **600.** Nr. 4 (LAbt) | **1264.** 78-81 (GEsser)

Terschak, E: Photogr. i. Hochgeb. B., Schmidt. **906 a.** 407 | **1569.** 471 (Tschirch) | **1686.** 592 (MFriederichsen)

Tervooren, H: Suckerrict-Kultuur. Amst. **439.** 41 (Lam)

Terzaghi, N: Ad Hesiodi Theog. Firenze, Seeber 04. **1586.** Nr. 13 (RPeppmüller) [Nr. 12 (HSteuding)]

— —: Crconte. R., Cooperat. poligr. Editrice 04. **1586.**]

— —: Index codicum Latinorum classicorum. Fl., Seeber 03 **1585.** Nr. 11 (CHosius) | **1586.** Nr. 9 (CW.)

— —: Prometeo. Flor., 04. **1585.** Nr. 6 (OGruppe) | **1586.** Nr. 12 (HSteuding) [Poske]

Tesar, L: Beispiele aus d. Mechan. Prossn. **1790.** 120]

Tesch: Deutsch. **1291.** 324

— J: Laufbahn d. dtschn. Kolonialbeamten. 2. A. B., Salle 05. **821.** 354 (EJacobi) | **1105.** 381

Tessmann, M: Entwicklgsgesch. d. Cirripedien. B., Hayn. **1288.** 127 (vHanstein) [Hirsch. **318 b.** 30 (HGrosse)]

Testament, d. neue, unser. Herrn u. Heilandes. Koust.,] — neue, uns. Herrn Jesus Christus, tr. v. AArndt. Reg., Pustel 03. **1283.** Nr. 6 (GAllmang)

— the new, in the apostolic fathers by a committee of the Oxford soc. of historical theology. Oxf., Clar. Press 05. **412.** Nr. 48 (CRGregory) [(Schlatter)]

Tester, Ch: Schlappins. Z., Schröter 05. **880.** 107]

Testut, L, et OJacob: Traité d'anat. topogr. **65.** 26. B. 30 (Bardeleben) | **450.** 118

Tetmajer, Lv: Angew. Elastizitäts- u. Festigkeitslehre. 3. A. W., Deuticke 05. **211.** Nr. 15 (Hartmann) | **1567.** 212 (CH.) | **1622.** 12 (Hummel)

Tetzner, F: Dampfkessel. **45.** Lit. 27 [(Wilser)]

— —: Slaven i. Dtschld. **895.** 9. B. 71 | **1009.** 2. B. 45]

— —: Slowinzen u. Lebakaschuben. B., Felber 99. **1733.** 476 (RPetsch) [Lampe)]

Teubner, BG: Verzeichn. d. Verlagskat. **1288.** 217 (E)

Teuffel, S: Latein. Stilübgn. T., Mohr 03. **1787.** 463 (Menge) [terr. L., Hahn 04. **690.** 157 (AHaeffs)]

Teupser, K: Method. Lehrgänge d. element. Rechenun-

Teutsch, J: Prähistor. Funde a. d. Burzenlande. W., Anthropolog. Ges. 00. **889.** Nr. 28 (AGötze)

— —: Spätneolith. Ansiedlgn. W., 03. **66.** 164 (CMehlis)

Tewes, F: A. Goethes Lebenskreise. B., Reimer. **1886.** 1041-42 (KArper)

Tewhid, A: 4. Tl. d. Katalogs d. Orient. Münzen d. kais. Museums Konstantinopels. Konst., 03. **1777.** 210-14

Tews, J: Hdb. f. volkstüml. Leseanstalt. B., Simion Nf. 04. **360.** 15-17 (GFritz) | **429.** 75 (JHimmelbaur)

— T: Schulkompromiss. Koufessionelle Schule. Simultanschule. 2. A. B.-Schöneberg, „Hilfe" 04. **887.** Nr. 33 (ENestle)

Texner, F: D. Sukzessions- u. Verwandtenrechte d. Prinz. Alex. v. Oldenburg. gen. Graf v. Welsburg. B., Heymann 05. **889.** Nr. 23 (WDreyer)

Textbibel d. Alt. u. Neuen Testam., h. v. Kautzsch. T., Mohr. **1545.** 774-78 (WBauer)

Texte z. arab. Lexikographie, h. AHaffner. L., Harrassowitz 05. **889.** Nr. 41 (JBarth) | **1619.** 19. B. 151-62 (Th Nöldeke) | **1759.** 417-19 (MJdeGoeje)

— arabico-malgache du XVIe siècle, h. MGFerrand. P., Klincksieck 04. **412.** Nr. 40 (RBrandstetter) | **889.** Nr. 49 (CFSeybold) [Nr. 51 (ENestle)]

— Babylonisch-assyr., tr. CBezoldt. I. 04. **1585.** XXIV.]

— Liturg. l., ausg. HLietzmann 03. **1585.** XXIV. No. 51 (ENestle)

— u. Untersuchgn. z. Gesch. d. altchristl. Literat., h. OvGebhardt u. AHarnack. N. F. 13. B. Heft 2. L., Hinrichs 05. **412.** Nr. 46 (GKr)

— kleine, f. Theolog. Vorlesgn. u. Uebgn., h. HLietzmann. IX., X., XI., XII., XIII. H. Bonn, Marcus u. Weber 04. **887.** Nr. 35 (HStocks) | **889.** Nr. 30 (GKrüger)] **1585.** Nr. 44 (ENestle)

Textilkalender 1905. 4. J. B., Loewenthal. **974.** 83 (Zinburg)

Texts and Studies. Contributions to biblical and patristic Literature. VI. Nr. 2. Cambr., Univers. Press 04. **887.** XXV. Nr. 47 (Zöckler)

Tezaghi, N: Di una rappresentazione della lotta tra e Tetide e della relazioni di questo mito con le nozze sacre. Pescia, Cipriani 04. **1586.** Nr. 14 (HSteuding)

Tezner, F: Successions- u. Verwandtenrechte d. d. v. Oldenb. auf Grund d. Oldenburg. Staats- u. Haus-R. B., Heymann 05. **425.** XXV. 51-52 (Olshausen)

Thal: Mutterrecht. **157.** 602 (Rüdin)

— M: Sexuelle Moral. **157.** 154 (Rüdin) | **1116.** 64 (Marcuse)

— —: Schamgefühl. **1297.** 166 (Hanauer)

Thalbitzer, S: Anatom. u. physiolog. Ursprung d. Gefühls. Kop., 04. **156 b.** 82-88 (EMeumann)

— W: Phonet. study of the Eskimo language. Kop., Luno 04. **59.** 384-89 (FNFinck) | **889.** Nr. 16 (OJespersen) | **1205.** 79 (JFischer) | **1848.** 235-36 (AHeusler)

Thaler, A: Kas. d. Abrisse d. Sehne d. Biceps temor. L., 04. **1141.** 158 (Aronheim) [**04.** 1342. **482** (GMenge)]

— K: Prakt. Hdb. f. Seelsorgspriest. 5. A. Breg., Teutsch/

Thalhofer, FX: Entwicklg. d. kath. Katechismus. Freib., Herder 99. **600.** Nr. 13 (WOtt)

Thallner, O: Konstruktionsstahl. Freiberg, Craz & Gerlach 04. **45.** Lit. 12 (Ru.) | **586.** 1041 (BOsann) | **1373.** 315 (Haedicke) | **1629.** 230 (Schmidthammer)

— —: Werkzeugstahl. Ebd., 04. **45.** Lit. 41 (R.) | **1373.** 315 (Haedicke) | **1629.** 324 (GK.) | **1714a.** 218-19 (Klasm.)

Thalwitzer, F: Paradenmarsch. Dr., Alicke 04. **825.** 327-30 (Meisner) | **1573.** 657 (Hiller)

Thaer: Landw. Unkräuter. **1560.** 225 | **1564.** 315 | **1578.** 186 (WO.) | **1635.** 205 | **1768.** 522 (Tubeuf) | **1842.** 581 (Köck) | **1876.** 378

Theal, GMcG: History of South Africa from 1828 to 1846. Ld., Swan, Sonnenschein 04. **1205.** 202 (AZimmermann)

The American federat. of labor: Report of the proceedings of the 24th. annual convention. Wash., S.-V. 04. **473.** 57 (Fhlgr.) [VIII. 257 (PLegband)]

Theater, das, h. ChrMorgenstern. I. B., Cassirer 04. **477.**]

Theden, D: D. zweite Busse. **1240.** 301 (H.)

Theile, v: Frauenkrkhtn. **520.** 141 (rg.) [(Georgievicz)]

Theis, F: Strangbleiche baumwoll. Gewebe. **439.** 794]

Thel: Grunds. f. d. Bau v. Krankenhäus. B., Hirschw. **450.** 655 (Silberschmidt) | **575.** 194 (Schumacher) | **906.** 77 (Kühnemann) | **1574.** 265 (Hinterberger) | **1580.** 323 (Dieudonné) | **1755.** 231 (Krocker)

Digitized by Google

Thelen, W: In en om Ijsland. Rott., Nijgh & vDitmar 04. **1205.** 78 (ThThoroddsen)

Themistor, J: Bildg. u. Erziehg. d. Geistlich. u. kathol. Grundsatze u. n. d. Maigesetzen. 3. A. Trier, Paulinus-Dr. 04. **882.** XIII. Nr. 22 (Stolz)

Theodor, F: Z. Ernährg. u. Pflege d. Kinder. **361.** 319. **609.** 415 (Landau) | **667.** 130 (Langstein) | **906a.** 407

Theodorell Graecarum affectionum curatio, h. JRaeder. L., Teubn. 04. **412.** Nr. 32 (B.) | **891.** Nr. 6 (AJülicher). **1283.** Nr. 12 (FWFunk) | **1585.** Nr. 36 (PWendland)

Theodosani libri. XVI., h. ThMommsen u. PMMeyer. I, 1, 2. B., Weidmann 05. **412,** Nr. 5

Theologus: Z. militär. Waffendienst d. ev. Theolog. Güt., Bertelsm **1132a.** II. 88 (EP.)

Theophrastus: The characters, h. JMEdmonds u. EGEV Austen Ld., Blackie & S. 04. **889.** Nr. 26 (HDiels)

Theorie u. Praxis. Antwort a. K. Bücher's Schrift: „D. dtsche. Buchhandel u. d. Wissenschaft." L., Staackmann 03. **412.** Nr. 17, 18 (MBiermer)

— d. opt. Instrum. B., Springer. **1790.** 117-18 (Göttingg)

Therapie, elektromagn., Syst. Früh. Hbg., Lüdeking. **523.** 219 (Freudenberg) | **1094.** 1. J. 341 (Franz) | **1108.** 87 (Kaiserling) | **1219.** 346 (vSarbo)

—, kausale. 1. J. Bremerh. **1574.** 15 (Sternberg)

— a. d. österr. Univ.-Klin. **1268.** 347 (L.)

Thesaurus Baumianus, h. JFicker. Str., Univers.- u. Landesbibliothek 05. **891.** Nr 19 (GBossert) | **1778.** 516-18 (GKnod) [04. **1586.** Nr. 3 (M.Ihm)]

— linguae latinae epigraph., h. GNOlcott. R., Loescher)

Thévenin, A: Etude géol. de la bordure sud-ouest du mass. central. **400.** 89-98 (Perrquière)

Thevissen, H: Vorbereit. Unterr. z. Gesch. u. Geschichtsunterr. Düren, Solinus. **1215** 396 (-n.)

Thiel, A: Epistolae Romanorum Pontificum genuinae. Br., Peter 1868. **600.** Nr. 10 (APieper)

— K: Injuria u. Beleidigg. Bresl., Schletter 05. **44 b.** 544

— V: Burgfried. d. Stadt Wien i. Mittelalter. W., Druck. kaiserl. Wien. Ztg. 04. **1696.** 184 (VvReuner)

— —: Gesch. d. Donauregulierg sarbeit. h. Wien. W., Verein f. Landeskde. v. Niederösterr. 05. **1894.** IV. 271 (AGeumann) [(Chalybaeus)

Thiele, A: Z. Philos. d. neuen Frauentracht. **828.** 119

— G: D. ill. latein. Aesop. Leid., Sijthoff 05. **1254.** 528-30 (JSpringer)

— O: Salpeterwirtschaft u. Salpeterpolitik. T., Laupp 05. **412.** Nr. 38 | **439.** 594 (König) | **719.** 402 (JC.) | **783.** 312 (Witt) | **1570.** 69 | **1642.** 552 (Zielstorff) | **1644.** 1469 (Kubierschky) | **1647.** 255 (Ostwald) | **1659.** 702 (Danneel)

— —: Mod. Salpeterfrage. **1688.** 183 (Kr.)

— R: Auswahl a. Ciceros rhetor. Schrift. W., Tempsky 05. **1064.** 415 (AKornitzer) | **1696.** 842 (AKornitzer)

— W: Leb. uns. Heilandes. Hbg., Schlössmann. **1113.** 39-44 (GLasch) | **1831.** 267 (Waldburger) [**1427.** 250]

Thiem, G: Alleebaum. S., Ulmer 06. **539.** 123 (Hesdörffer.)

Thieme, FW: Neues u. vollständ. Handwörterb. d. engl. u. dtschn. Sprache. 18. A. 2. Tl. Br., Vieweg 05. **882.** Nr. 19

— H: Leitfad. d. Mathematik f. Realanstalt. 1. T. 2. A. L., Freytag 05. **1064.** 436 (EKaller) | **1695.** 637 (MNath). **1800.** 690 (EKaller)

— O: Meningoencephalocele. M., 04. **406.** 635

Thierack, H, u. M.**Eschner:** Zentralorgan f. Lehr- u. Lernmittel. L., Scheffer. **429.** 108

Thierbach, M: Beitr. z. Geschichte d. Handfeuerwaffen. Dr., Baensch 05. **159.** 366-68 (HBeschorner)

Thiergen, O, u. M.**Zieger:** Lehrb. d. engl. Sprache. L., Teubn. 03. **145.** 472 (MKrummacher) | **690.** 81 (JPünjer). **1371.** 425 (PhWagner) [Blümel)]

— —: English lessons. 2. A. Ebd., 04. **1371.** 233-35 (M)

Thiers, L: Traitem. des fistules vésico-vaginal. **406.** 799

Thiersch, H: 2 antike Grabanlag. b. Alexandria. B., Reimer 04. **1585.** 24. B. Nr. 52 (BB.) [**1839.** 716 (JS.)]

—, u. G.**Hölscher:** Reise durch Phönizien u. Palästina.]

Thiess, K: Organ. u. Verbandsbildg. i. d. Handelsschiff. **1851.** 196-97 (Inama) [378 (s)]

Thiessing, J: Vormundschaftsr. B., Schweizer & Co. **549.**]

Thilenius, G: Ethnogr. Ergebn. aus Melanesien. H., Engelmann 03. **66.** 140 (ThAchelis)

Thilly, F: The world-view of a scientist. E. Haeckel's philosophy. **694.** 20. B. 100 (XPietkin)

Thilo, ChA: F. H. Jacobis Religionsphilosophie. Langens., Beyer & S. 05. **1064.** 452 (EGschwind) | **1879 b.** 66 (O Schmidt)

— : Kant's Religionsphilos. Ebd. **1064.** 451 (EGschwind). **18 79b.** 66 (O Schmidt) [Sichart)]

Thimme, F: Hannov. Heeresleitg. 1866. **1772.** 347-56 (v)

— —: König Friedr. Wilhelm III. L., Dunck. & Humbl. 05. **412.** Nr. 47 (WSch.)

— K: Luthers Stellg. z. heil. Schrift. Güt., Bertelsm. 03. **880.** S. ? (Kropatscheck) | **887.** Nr. 4 (Galley)

Thiselton-Dyer, WT: Flora Capensis. Ld. **394.** 98. B. 111, 555 (Fritsch) [**712.** 34. B. 55)

— —: Flora of trop. Africa. **394.** 99. B. 45 (Fritsch.)]

Thiset, A: Danske adelige Sigiller. **620.** 212 (MWGrube)

Thode, H: Franz v. Assisi. 2. A. B., Grote 04. **530.** 207 (ADrews) | **882.** Nr. 5 (JNeuwirth)

— —: Michelangelobiographie. Ebd. **625.** Aug. 605-7 (JAEndres) | **1886.** 565-66 (FKalkschmidt)

Thom: Tuberkuloseansteckg. unt. Ehegatten? L., Barth. **214.** Nr. 242 [28 (RIlelbing)]

Thoma, A: Johannes Gutenberg. M., Lehmann. **1325.**]

— L: Lausbubengeschicht. M., Langen 05. **1894.** II. 45 (FStGünther)

— —: Pistole od. Säbel? Ebd. **1894.** IV. 415 (GSch.)

— —: A. Vóst. Ebd., 05. **202.** 545-46 (FWvOestéren). **214.** Nr. 215, S. 530-31 (OB.) | **487.** XIII. 18 (GSüss). **622.** Nr. 40. S. 9-11 (ThHeuss) | **1168.** 809-12 (CHaussmann)

Thomälen, A: Elektrotechn. **1660.** 44

Thomann: Arbeits- u. Lohnverhältn. d. i. Dienste d. Stadt Zürich stehend. Arbeiter. **1881.** 27-28 (FMangold)

Thomar, A: L'industrie du tissage. Brux., 04. **1826.** 746-48 (HEphraim)

Thomas, A: Nouveaux essais de philologie française. P., Bouillon 05. **412.** Nr. 39 | **889.** Nr. 23 (EHerzog) | **1680 b.** 169-71 (DBehrens) [**655.** 1663-67 (RKeibel)]

— DY: A history of military government. N. Y., 04.]

— Hemerken a. Kempis: Opera omnia. Freib., Herder 04. **68.** 130 (MWildauer) | **889.** Nr. 23 (RWindel) | VI. **891.** Nr. 20 (SMDeutsch) | **600.** Nr. 15, 16 (FCramer). do. Vol. II et V. **880.** 233 (Kropatscheck) | do. III. **882.** Nr. 1 (AKoch). do. vol. VI. Nr. 11 (MAKoch) | do. vol. II, III, V, VI. **887.** Nr. 20 (LSchulze) | do. vol. V, II, III. **1233.** 289-91 (Funk) | do. VI. **1283.** Nr. 11 (G Meier)

— —: Gebete u. Betrachtgn. üb. d. Leben Christi, tr. u. h. HPohl. K., Bachem 04. **600.** Nr. 21 (WLiese). **1376.** 68. B. 118 [a. Romer 04. **1764.** 365 (GB.)]

— J: Technical Exercises for the Harp. Ld., Hutchings]

— MA: The organic unity of the Pentateuch. Ld., Nisbet 04. **600.** Nr. 13 (ThWitzel)

— OP: Gesch. d. Döbelner Schulwesens. Döbeln, Thallwitz 04. **125.** 503 (GSteinhausen) | **159.** 352, 361 (Ermisch) [92. **1289.** J. 1904. Nr. 26 (AKraemer)]

— P: Notes et conjectures sur Manilius. Brüss., Hayez]

Thomé: Flora v. Dtschld. Gera, Zezschwitsch 03/04. **38.** Nr. 48 (Schmolz) | **73.** 388, 995 (Hch.) | **399.** 397 | **607.** Ref. 141 (Hieronymus) | **882.** Nr. 6 (RHochwallner). **838a.** 27 | **1171a.** 96 | **1580.** 1256 | **1584.** 510 | **1634.** 91, 204 (Kneucker) | **1753.** 27 (Marpmann) | **1768.** 46 (Tubenf). **1886.** 1192 (-e.) | **1696.** 640 (FVieltorf)

Thommen, E: Wortatelig. i. nachved. Altind. u. i. Mittelind. Güt., Bertelsm. 05. **508 b.** 7 (BLiebich)

Thompson, HBPh: Vergleich Psychol. d. Geschlecht., tr. JEKöhler. Würzb., Stuber 05. **124.** 18. B. 275 (HGross). **135 a.** 271 (Fürst) | **387.** 269-70 (Hovorka) | **417.** 882-89

Digitized by Google

(Mohr) | **517.** 120 (Kohnstamm) | **717.** 285. B. 102 (Möbius). **414.** 753 (Freyhan) | **906.** 129 | **930.** S. ? | **1260.** III. 789 (ADannenberg) | **1539.** 687 (B.) | **1574.** 1510 (Lewald). **1582.** 205 (Grünhut) | **1587.** 239 (Schultze) | **1751.** 649 (Pollitz)

Thompson, R: The devils and evil spirits of Babylonia. 1., II. Ld., Luzac & Co. 03,04. **412.** Nr. 29 (OWeber)

— SP: Gilbert of Colchester. **1009.** 123 (Kahlbaum)

— —: Opt. Hilfstafeln. **1251.** 372 (Hennicke)

— —: Mehrphas. elektr. Ströme u. Wechselstrommotoren. 2. A. tr. KStrecker u. FVesper. H., Knapp 04. **200.** 96 (KJuffing)

— W: Untersuchg. üb. d. Grundsätze d. Verteiluug d. Reichtums. B., Prager 04. **889.** Nr. 21 (AOncken). **1598.** 889-90 (HRilferding)

Thoms, H. u. F. **Gilg:** Schule d. Pharmac. B., Springer 05. **73.** 24 (WW.) | **431.** 786 (JKatz) | **439a.** 376 (E.)

Thomsen, A: Grundr. d. dtschn Verbrechenbekämpfgsrechts. B., Struppe & Winckl. 05. **44 b.** 195 | **169.** 140-42 (Rothe) | **214.** Nr. 76 (-ü-) | **425.** 298-99 (Gerland). **600.** Nr. 17 | **1292.** Nr. 4 (Riedinger) | **1830.** 270 (EMayer)

— CO: Karzin. d. Uteruskörp. n. d. port vagin. 1., 03. **406.** 123

— J: Systematisk gennemförte terenokemiske. Kop., Selskabs 05. **1789.** 560 (EBose)

Thomsen, JJ: Elektrizität u. Materie. Br., Vieweg 05. **213.** 1049-52 (M.) | **355.** 141 (WGercken) | **412.** Nr. 20. **439.** 146 (Himstedt) | **1288.** 298 (PR.) | **1550.** 334 (Meckenlenburg) | **1618.** 300 (Steinitz) | **1644.** 362 (Liesche) | **1647.** 256, 52. B. 378 (Ostwald) | **1790.** 243 (Poske). **1800.** 552-53 (HKleinpeter)

— —: Elektrizitätsdurchgang in Gasen, h. EMarx. 1., Teubn. 05. **753.** 539 (EMarx) [denfeld)]

— JP: Round the World. Brisb., 04. **1205.** 11 (RvLen-

Thoreau, HD: On the duty of civil disobedience. Ld., Simple life press 03. **473** 63 (EdB.)

Thorndike, EL: An introduct. to the theory of mental a. soc. measurem. N.Y., Science Press 04. **156 b.** IV. 66-67 (EMeumann) | **1798.** 199-200 (Meyer)

— —: Educ. psychol. N.Y. **1798.** 38. B. 203 (Meyer)

Thorodden, Th: Landfraedissaga Islands. Kop., 04. **1205.** 78 (AGebhardt)

Thrändorf, E: Soziale Frage in Prima. Dr., Bleyl & Kaemmerer 05. **622.** Nr. 32, S. 11 (Burk)

— —: Leben Jesu. Ebd., 04. **525.** 43 (Zwitzers)

— —: Z. Simultanschulfrage. Ebd., 05. **887.** Nr. 33 (E Nestle) | **1337 b.** 25

— —: Meth. d. Religionsunterr. Langens, Beyer & S. **374.** 60 (Polack) | **602.** Beil. 42 (3) | **1879 b.** 2

Thuasne, L: Etudes sur Rabelais. P., Bouillon 04. **1680b.** 204-6 (WKüchler)

Thudichum, Fr: Papstum u. Reformation i. Mittelalter 1145-1517 L., Sängewald 03. **889.** Nr. 17 (JHaller)

Thumb, A: Handb d. Sanskrit. Heid., Winter 05. **412.** Nr. 26 (Hdt.) | **889.** Nr. 37, 48 (RPischel) | **1325.** 139 (M Walleser) | **1758.** 438-41 (ELeumann)

Thümen, F: M. Tulli Ciceronis oratio pro P. Cornelio Sulla. G., Perthes 03. **1894.** 325-30 (AKornitzer)

Thumm-Kintzel, M: D. psychol. u. patholog. Wert d. Handschr. L., List 05. **1260.** 478-79 (AKoch-Hesse). **1886.** 760

Thümmel, W: Versagg. d. kirchl. Bestattgsfeier, ihre gesch. Entwickelg. L., Hinrichs 02. **887.** Nr. 52 (FrIL)

Thümmler, F: Fliehkraft- u. Beharrgsregler. H., Springer 03. **1860.** 259 (PGerlach) [71 (EGoschind)]

Thumser, V: Elternabende. W., Deutieke 02. **1696.** 369

Thüsenarchiv, h. GEhrenberg. J. 05. **719.** 567-70 (JC.)

Thureau-Dangin, P: D. hl. Bernardin v. Siena. M., Lentn 04. **68** 20. J. 15 (Luttenberger) | **625.** Juli 507 (H Güuter) | **882** XIII. Nr. 24 (Moisl) | **1283.** XXX. Nr. 12 (LHelmling)

— —: Les Cylinders de Goudéa. I. P., Leroux 05. **412.** Nr. 30 (PJensen)

Thurneysen, R: Etymologie. Freib., Hochreuther 04. **1585.** XXIV. Nr. 51 (FSolmsen) [418-21 (RTh.)]

— —: 2 Version. d. mittelirisch. Legende. H., 04. **1641.**

Thurnwald, R: Staat u. Land i. Lebensprozess d. Masse. **588.** Nr. 45, S. 339

Thurston, H. u. PTh. **Slater:** Eadmeni monachi Cantuariensis Tractat. de concept s. Mariae. Freib., Herder 04. **1264.** 193 (Kellner)

— KC: John Chilcote **841.** 38-40 (AEScheinbach)

Thyselton-Dyer: Hooker's Icones plantar. **394.** 98. B. 111, 555 (Fritsch) [Emden 04. **986.** 34-35 (FHirsch)]

Tjaden, H: Uebers. üb. d. Gesch. Ostfrieslands. Progr.,

Tibitanzl, J: Perle v. Moldaustrand, k k. R.-B. Dr. Frz Isidl Poschko. Warnsdorf, S.-V. 03. **837 b.** 19

Tibullí, A: Carmina. Accedunt Sulpiciae elegidia, h. G Némethy. Bud., Franklin Ges. 05. **889.** Nr. 33 | **1586.** Nr. 49 (KPSchulze) [**477.** 1327 (FSchultz)]

Tieck, L: Ausgew. Werke, h. GWitkowski. 1., Hesse.]

Tiedemann, A.v: Aus Busch u. Steppe. **1277.** 192

— Chrv: Aus 7 Jahrzehnten. I. 1., Hirzel 05. **1904.** $^{17}/_{12}$

Tiegel, K: Haematom d Sclnervenscheiden b. Schädelverletzgn. Bresl., 04. **1141.** 284 (Aronheim)

Tiegs, H: Dtschlds. Steinkohlenhandel. B., Spamer 04. **719.** 676 (RLiefmann)

Tiele, CP: Grundz. d. Religionswissensch., tr. GGehrich. T., Mohr 04. **889.** Nr. 36 (E.vLehmann)

Tielo, HKT: Thanatos. **544.** Nr. 30, S. 57 (EReichel)

Tierarzt, d preuss. **1847.** 88-90 [223 (. . . n.)]

Tiersch, v: Gesch. d. schles. Pionierbataill. Nr. 6. **913b.**

Tiesmeyer, L: Erweckgsbewegg. i. Dtschld. währ d 19. Jhdt. 4. II. Kass., Röttger. **880.** 270 (Kalb) [(Lohnstein)]

Tietszikowsky, E: Begutachtg. d. Unfallverl. **434.** 486]

Tietze, S: Gleichgewichtsges. W., Braumüll. 05. **53.** 4. B. 512 (Ostwald) | **140.** 20. B. 508-10 (JStern) | **336.** 425 (Reif) | **838 a.** 186 | **1292.** Nr. 9 (AGrabowsky) | **1635.** 201 | **1823.** 749 (Masaryk)

Tigerstedt: Physiol. L., Hirzel 05. **717.** 204 (Garten) | **805.** 166 (Sommer.) | **882.** Nr. 15 (s-r.) | **906.** 264 | **1212.** 763 (M.) | **1221.** 340 (Braun) | **1574.** 93, 106 (Karplus) | **1579.** 920 (Boruttau) | **1580.** 1889 (vFrey) | **1583.** 2043 (Hofhauer) | **1789.** 752 (Boruttau) | **1798.** 39. B. 352

Tiling, Th: Indiv. Geistesartg. u. Geisteasstörg. **450.** 56 (LW.) | **906.** 711 (Kron) | **1579.** 317 (Ziehen) | **1587.** 6. J. 479 (Mercklin) | **1798.** 39 R 148 (Umpfenbach)

Tille, A: Soz. Ultramontanismus u. s. kathol. Arbeiterversine. B., Elsner 05. **622.** Nr. 24 (Katz) | **1598.** Nr. 50, S. 789-91 (GHoch) | **1865** 612-15 [D. schwarze Sozialismus] [**1598.** 24. J. 371-72 (Siegfried)]

— —: Wirtschaftsarchive. B., Elsner 05. **357 a.** 407.]

— —: Wettbew. weiss. u gelb. Arbeit. **157.** 889 (Thurnwald)

— —, u. J. **Krudewig:** Uebers. üb. d. Inh. d kleiner Archive d Rheinprovinz. II. Bonn, Behrendt 04. **412.** Nr. 47

— J: Gesch d. Stadt Niemes u. ihr. nächst. Umgebg. Niemes, Bienert 05. **1519.** 5. B. 73 74

Tillier, C: Les variantes de Mon Oncle Benjamin, h. MGérin. Nevers, Ropiteau 05. **1680.** 29. B. 59 (JHaas)

Tillmanns, H: Verletzg. u. chir. Krkht. d. Beckens. **406.** 1104 (Michel) | **450.** 719 (Kaufmann) | **523.** 363 (Kleinwächter) | **717.** 100 (Wagner) | **1221.** 1925 (Bum) | **1506.** 340 (Marx) | **1579.** 1405 (Wagner)

— W: Pflanzl. u. tier. Schädlinge unser. landwirtsch. Kulturpflzn. B., Parey 05. **1427.** 248 | **1564.** 814 | **1876.** 940

Tilsch, E: Dědické právo rakonské se stanoviska srovnávací vědy právní. 1. T. Pr., Bursik & Koh. 05. **354 a.** 341 (S-A.)

Timens: II latte. Trieste **1279.** 1173 (ERost)

Times history of the war in South Africa, ed. by LS Amery. vol. III. Ld., Samps. Low. **913.** 2162-64

Timirelf, P: Leistgsfähigk. ein. mod. Milchsterilisierapp. **1286.** 278-79 (Stadler)

Timon, A.v: Ungar. Verfassgs.- u. Rechtsgesch., tr. F Schiller. B., Puttk. & Mühlbr. 04. **354 a.** 217 | **882.** Nr. 10 (HPatzauer)

Digitized by Google

Timotheus a Porto-Luperio: Theologia moralis universa. P., Delhomme. **1394.** 352 (GvHoltum)
Timpe, E: Kirchenpolit. Ansicht. u. Bestreb. d. Kard. Bellarmin. Bresl., Nischkowsky 04. **216.** 1-5 (Rhotert)
Timpenfeld, P: Weichen- u. Gleisber. L., Scholtze. **111.** 289 (d.) | **1725.** 66 [**946.** 291-92 (GBinz)]
Tinker, Ch: The translations of Beowulf. N.Y., Holt 03.)
Tintl, H: Hoffälighkeit. W., Braumüller 04. **882.** Nr. 16 (Prh.vK.) [Nr. 12 (JGenius)]
Tissot, J: D. innerl. Leb. 2. A. Reg., V.-A. 04. **600.**)
Titius, A: Religion u. Naturwissensch. T., Mohr 04. **887.** Nr. 12 (HAGlüer) | **891.** Nr. 4 (Rolfs) | **1294.** 144 (EW Mayer) | **1545.** 928 (JPetersen) | **1584.** 301
Tittel: Adressb. v. Mähr. u. Schles. **1560.** 144
— J: Schematism. u. Stat. d. Grossgrundbesitz. **515.** 282 (a.) | **1876.** 324
Tixeront, J: Histoire des dogmes. P., Lecoffre 05. **804.** 3. F. 31. B. 311-12 (ABellesheim) | **1264.** 295 (PSchanz)
Tizian: Gemälde-Einleitg. v. O. Fischel. L., Dtsche. V.-A. **600.** Nr. 4 (BKleinschmidt) [**1009.** II. 411 (H.)
Többen, H: Sehrift v. RForsten üb. d. Cantharinden.)
— W: Nachw. d. Bindg. d. Praezipitine i. Tierkörper. Wbg., 04. **1279.** 1107 (Liefmann)
Tobler, A: Mélanges de grammaire française. I., tr. M Kuttner. P., Picard 05. **1289.** Nr. 21 (BBöttgers)
— H: Entschädigspflicht d. Staates. Z., Schulthess 05. **44 b.** 545 | **1136.** 315 (HS.) | **1292.** 338 (HOser)
Tobold: Erste Hilfe b. Unglücksfäll. **840.** 450 (Kimmle), **906a.** 624 | **1141.** 347 (Schmidt) | **1211.** 155 (Franck) | **1813.** 168 (Streffer)
Todt, A: Franco-italien. Renartbranchen. Darmst., Otto 03. **886.** Nr. 6 (WMeyer-Lübke)
Tollow, v: Verwdg. u. Ausbildg. d. Kavallerie. W., Braum. **710.** 560 | **913b.** 326 (vP-N.) [**1574.** 467 (Tandler)]
Toldt, C: Struktur- u. Formverh. d. menschl. Unterkiel.)
Toleranzantrag, d. sog., i. Dtschn. Reiche nach d. 1.-3. Beratg. L., li., h. Effeiner. Mainz, Kirchheim 02-04. **882.** Nr. 18 (Stägmüller)
Tolhausen, A: Technol. Wörterb. **599.** 256
Tolle, M: Regelg. d. Kraftmaschin. B., Springer 04. **469.** 383 (Stephan) | **1567.** 100 (Tr.) | **1660.** 590-91 (RProell). **1710.** 218 | **1711b.** 29 (-ss.) [315 (Ohmann)] | **1860.** 538)
Tollens, B: Unterr. i. d. Chemie. **439.** 317 (Biltz) | **1790.**)
Tolman, All: The views about Hamlet a. other Essays. Bost., Houghton 04. **703.** 248-49 (WKeller)
— —: What has become of Shakespeare's play „Love's labour's won"? Chic., Chic. Press. **946.** 193-94
Tolstoj, LN: Besinnet Euch, tr. RLöwenfeld. J., Diederichs 04. **1537.** II. 667-69 (Schölermann)
Tombach, AH: Neue Beitr. z. Fundamentalphilosophie. 11. Bonn, Hanstein 99. **1787.** 533-35 (GBurk)
Tomuschat, W: Dtschs. Leseb. Bresl., Hirt 03. **1389.** 307
Tonder, F: Reform d. Notenlehre. Pr., MÚrbánek. **1906.** $^{17}/_{10}$. (W.)
Toni, JBde: Sylloge Algarum. **1584.** 284 (Möbius)
Tonnies, F: Schiller als Zeitbürger u. Politik. B., „Hilfe" 05. **477.** 1623 (KBerger) | **1122.** 234 (OB.)
Toeplitz, F: Ernährg. d. Kind. **1583.** 740 (Zappert)
Topographie d. hist. u. Kunstdenkmale i. Kgr. Böhmen. **1832.** 375-78 (Krőss) [114. B. 230 (FKalepky)]
Toreau de Marney: Gramm. franç. idéogr. L., 03. **165.**)
— EA: First Step to English conversat. L., Haberland 03. **1093.** 278 (Fröhlings)
Törgesen, N, og J.**Reichborn**: Kjamerud Helselaere f. d. norske haer. **1755.** 625 (Msr)
Törngren, LM: Lorobok i. Gymnas. Stockh., Norstedt 05. **1696.** 925-26 (JPawel) [wad 03. **882.** Nr. 10 (HO.)]
Torp, A: Vorgriech. Inschrift v. Lemnos. Christ., Dyb.)
Torraca, Fr: Su la pin antica toscana. 01. **886.** 73, 74 (Vossler) [(Hoffmann)]
Torres, A.de: Rad. Bhdlg. malign. Tumor. **517.** 184)
— G: Willensfreih. u. wahre Freiheit. M., Reinhardt 04. **53.** V. 136 (Ostwald) | **214.** Nr. 62 (BLW.) | **1539.** 685
Torroja y Caballé, E: Teoriá geometrica de las lineas alabeadas y de las superficies desarrolables. **1007.** VI. 63-64 (Wölfing) [108 (Giglí)]
Tortelli, M: Il libro degli assaggi chim. delle merci. **439.**)
Tostivint, P: Les 70 ans de Jérémie. **1263.** 589 (Michaud)
Tóth, A: Vademecum f. Reserveoffizierasspirant. u. Reserveoffizier d. Soldatenstandes währ. d. Heeresdienstpflicht. Reg., s.-V. 04. **929.** 110-11 (C.) | **1380.** II. 132 (vMikulicz-Radecki)
Toulouse: Vaschide et Piéron. P., Doin 04. **124.** 18. B. 378 (PNäcke) | **1796.** 248 (Näcke)
Tournebize, F: Vom Zweifel z. Glauben, tr. JSchieser. Str., Lefioux 04. **1264.** 111 (ERolfes)
Toussaint, A: La législ. civile et pénale et le rôle de l'éduc. dans la lutte contre l'alcool. Dijon, 02. **1100a.** 224 (Hoppe)
— FW: D. Grosagrundbesitz u. d. ländl. Arbeiter. H., Heynemann 05. **1214.** 15. J. 158 (DrAG.) | **1876.** 647
Tovote, H: Klein Inge. B., Fontane. **1110.** Aug. 700 (A Bartels)
Toy, CH: Book of Ezekiel. L., Hiriehs 04. **891.** Nr. 12 (KBudde) [**891.** Nr. 25 (Volz) | **1294.** 189 (WNowack)]
Trabaud, H: La loi Mosaïque. Laus., Rouge & Co. 03.)
Trabert, W: Meteorologie u. Klimatologie. W., Deutieke 05. **585.** 386 | **889.** Nr. 51, 52 (JHann) | **1584.** 719 (Körber) | **1752.** 478 (GHellmann)
Tracy: Psychologie d. Kindh., tr. JStimpfl. L., Wunderlich 99. **690.** 170 (FKuhlmann)
Träger, L: Kausalbegriff i. Straf- u. Zivilr. Marb., Elwert 04. **104.** 376-77 | **352.** 552 (B.) | **412.** Nr. 7 (KvL.). **425.** 24. B. 184-85 (Köhler) | **1239.** 599 (Reinhard) | **1292.** Nr. 1 (AHess) | **1830** 277-80 (EMayer)
Tragödie d. Weibes. B., Verlag Continent. **202.** 510-11 (FTörnsee) | **529.** 931-32 (PZschorlich)
Trampe-Bödtker, A: Partènopeus de Blois. Christ., Dybwad 04. **889.** Nr. 1 (EStengel) [04. **1789.** 750 (EBose)]
Transactions of the internation. electr. Congress. S. Louis,)
— —: Proceedings of the American Philological Association. Vol. XXXIV. 1903. Bost., Ginn & Co. 03. **889.** Nr. 37 (RHelm) | **1289.** Nr. 14
Transche-Roseneck, A.v: Z. Gesch. d. Lehnwes. i. Livland. I. Tl. Riga, Kymmel 03. **986.** 33. B. 497 (JGirgensohn) | **1804.** 391-93 (MKrammer) [158 (RHansen)]
Trap, JP: Kongeriget Danmark. Kop., Gad 98-04. **1205.**)
Trappe: Schulphysik. Bresl., Hirt. **1741.** 267 (Holzmüller)
Traub: Wunder i. Neuen Testament. H., Gebauer & Schwetschke 05. **891.** Nr. 24 (Niebergall) | **982.** 7. J. 219-24 (AWHunzinger) | **1886.** 798 (Martinus)
— G: Ethik u. Kapitalismus. Heilbr., Salzer 05. **473.** 66 (SKatzenstein) | **521.** 571 | **530.** 196 (ELehmann) | **622.** Nr. 8 (FrNaumann) | **842.** 42-44 (KVorländer) | **1097.** 182. **1168.** 373-75 (RDrill) | **1545.** 320-26 (Troeltsch) | **1598.** 24. J. Nr. 12, S. 403-7 (PLr.) | **1907.** $^{25}/_{3}$. (KJ.)
Traube, J: Physik. Chemie. S., Enke 04. **906.** 265 | **1288.** 218 (Bi.) | **1660.** 44 | **1799.** 349 (Rubenbauer)
— L, u. REhwald: J.-B. Maugérard. M., Franz 04. **1585.** Nr. 25 (OGlauning)
Traumann, E: „Wald u. Höhle." E. Fanststudie. Heid., Petters 02. **886.** Nr. 11 (JCollin)
Traumüller, Fv: Leitfad. d. Chemie u. Mineralogie. 3. A. L., Engelm. 03. **1135.** 60 (WLevin) | **1790.** 119 (Schiff)
Trautmann, F: Abeuteuer Herzog Christophs v. Bayern. Reg., Pustet. **369.** 136 (HBinder)
— G: Z. Diff. Diagn. v. Dermat. u. Lues. **1287.** 64 (Grosz)
— M: D. Beowulflied. Bonn 04. **165** 417-21 (LLSchücking). **1289.** Nr. 23 (-tz-) [529-36 (GBinz)]
— —: Finn u. Hildebrand. Bonn, Hanstein 03. **1655.**)
Trautmannsdorff, FFerlgraf zu: Z. niederösterr. Landesgesch. W., Braumüller 04. **882.** Nr. 24 (St.) | **1501.** 287 (MVancsa) [ger 05. **1673.** 146 (B.) | **1858.** 143 (W.)]
Trautvetter, E: D. neue dtsche. Zolltarifrecht. B., Sprin-)
Travaux du Congrès internat. de physique. IV. P., Gauth. Vill. **412.** Nr. 50 (WK.)

Digitized by Google

Travaux du labor. de mat. méd. de l'école supér. de pharm. de Paris. **294**. 363 (Eichinger)

— du laboratoire de géologie de la faculté des sciences de l'université de Grenoble. 7. B. 1. H. Grenoble 04. **1205**. 107 (CDiener)

— et mémoires du Bureau internat. des poids et mesures. P., Gauth.-Vill. **1789**. 90-92 (Ambronn)

Travers, MW: Exp. Unters. v. Gasen. **439**. 13 (Biltz). **575**. 123 (e.) | **783**, 496 (W.) | **789**. 39 (as.) | **1288**. 518-19 (RM.) | **1642**. 264 (Bose) | **1644**. 442 (Sieverts) | **1647**. 52. B. 379 (Ostwald) **1789**. 95 (EBose) **1790**. 181 (Fischer)

Treadwell, FP: Analyt. Chemie. **439**. 86 (Wagner) | **439 a**. 258 (E.) | **1642**. 456 (Herz) [94. B. 506, 95. B. 470]

Trees: A Handbook of forest botany. **409**. 470 | **499.**]

Treibl: Kursnotirg. **1560.** 345 [(gs.)]

— *A*: Wiener Produktenbörse. W., S.-V. **882**. Nr. 20

Treitel: Ohr u. Sprache. **85**. 518 (Schwabach)

Treitschke, H. u. E. **Marcks**: Biograph. Essays. 1. B., Neelmeyer 05. **889**. Nr. 43 (KJaeob)

Tréiat, E: Questions d'art. P., Plon, Nourrit & Co. 04. **412**. Nr. 34 (GG.)

Trench, R: Gleichnisse d. Herrn i. Matth. 13, tr. MSchuchard. L., Strühig 03. **880**. 81 (Wiesen)

— RC: English Past and Present, h. v. ASmythe Palmer. Ld., Reutledge & S. 04. **1289**. Nr. 24

— —: On the Study of Words, h. v. A Smythe Palmer, Ebd. **1289**. Nr. 24 [625 (PhABecker)

Trénel, J: L'ancien testament etc. P., Cerf 04. **1811.**]

Trener, GB: Le oscillazioni periodiche secolari del clima nel Trentino. Trient, Zippel 04. **1205**. 101 (Gunther)

Treppner, M: D. gebiet. Stunde. Würzb., Bucher. **216.** 392 (Menne)

Treptow, E: Altjapan. Bergbau u. Hüttenbetrieb. Freiberg, Craz & Gerlach 04. **1205**. 57 (ADannenberg)

Trésors, les, d'art en Russie. Années III et IV. Pet., 03,04. **1254**. 77-81 (JvSchmidt)

Treu, M: Bankrott d. modern. Strafvollzugs. S., Lntz 04. **44 b**. 82 | **326**. 320-25 (Just) | **425**. XXIV. 371-72 (Appelius) | **473**. 111 (EdR.) | **520**. 111 (Feder) | **1070**. 115 (Dedekind) | **1283**. Nr. 6 (Spahn) | **1292**. Nr. 2 (CKade)

— —: D. ewige Gericht. B.-Gr.-Lichterfelde, Kahlenberg & G. **725**. 122. B. 550 | **1823**. 825 (vRohden)

— —: Strafjustiz. L., Dietrich. **44 b**. 256 | **1823**. 669 (v Rohden)

Treubert, F: Sonne als Ursache d. hoh. Temperat. in d. Tief. d. Erde. M., Kellerer 04. **1205**. 138 (Friedel)

Triepel: Streit um d. Thronfolge im Fürstentum Lippe. L., Hirschfeld 03. **1292**. Nr. 1 (WSchücking)

Trimbach, R: Veränd. d. Blutes b. Syphil. **1876 a**. 240

Trine, RW: In Harmonie m. d. Unendl., tr. MChristlieb. S., Engelhorn 05. **214**. Nr. 97 (BLW.), Nr. 187 (i.) | **412**. Nr. 33 | **841 a**. 439-41 (ThAchelis) | **880**. 77 (Falke). **1096**. 279-80 (KKühner) | **1537**. Febr. 639 (EClausen)

Trinius, A: Streifzüge durchs Thüringer Land. B., Paetel 04. **1695**. 552 (RBrendel)

Trinks, Th: Lebensführg. e. dtschn. Lehrerin. 3. A. G., Perthes 04. **412**. Nr. 26 | **880**. 368 (Schaefer)

Tritonj, R: Cairo. Fl., Lumachi 05. **412**. Beibl. Nr. 24 (FBrunswiek)

Triwunatz, M: Guillaume Budés De l'Institution du Prince. Erl., Deichert 03. **1289**. Nr. 6 (KKiessmann)

Troch, E: Wirtsch. Bedtg. d. staatl. u. provinz. Bodenkreditinstitute in Dtschld. J., Fiseher 05. **1524**. 635-36 (FCFreudenberg)

Trofnitky, N: Premier recensement général de la popul. de la Russie 1897. Pet., 05. **855**. 1657-63 (PKollmann).

Troller: Z. Chir. d. Sehne. Bas. **396**. 88 (Deutschländer).

1649. XIII. 804 (Wollenberg)

Troeistra, A: Stofen Methode der Catechese in Nederland voor de reformatie. Groningen, 03. **600**. Nr. 5 (Schlager)

Troeltsch, E: Psychologie u. Erkenntnistheorie in d. Religionswissenschaft. T., Mohr 05. **214**. Nr. 183 (BLW.).

880. 149 (Glontz) | **889**. Nr. 24 (GWobbermin) | **1122**. 58 (WR.) | **1226**. Nr. 18. Beil. (GFittbogen)

Troeltsch, E: Polit. Ethik u. Christent. Gött., Vandenh. & R 04. **472**. 324-28 (VEschbach) | **545**. 102-5 (GFreybe). **880**. 271 (Grützmacher) | **882**. Nr. 14 (Schilling) | **889**. Nr. 48 (HHoltzmann) | **891**. Nr. 4 (HHWendt) | **1264**. 273 (AKoch) | **1787**. 540 (WRein)

— —: D. Histor. i. Kants Religionsphilosophie. B., Reuth. & Reich. 04. **880**. 292-93 (RGrützmacher) | **889**. Nr. 39 (FKrueger)

Trommer, E: Repert. d. sächs. Marionettentheaters. I., H. Zwick., Moeckel. **477**. VIII. 252 (PLegband)

Trommershausen, E: Wissenschaftl. Berechtigg. d. christl. Weltanschaug. Güt, Bertelsm. 04. **880**. 44 (Gloatz). **1809**. 340 (Peters)

— —: Protestant. Erzieh. **1809**. 264 (Marx)

Tromnau, A: Lehrb. d. Schulgeographie, h. ESchöne. I., II. H., Schroedel 02. **690**. 67-68 (HKerp)

— —: Schulerdkde. f. höh. Mädchenschulen u. Mittelschulen, h. KSchlottmann. Ebd., 02. **690**. 71-72 (HKerp)

— —: Kulturgeographie d. dtschn. Reich. Ebd., 04. **216**. 23 (ABludau)

Tropfke, J: Gesch. d. Elementarmathem. I., II. L., Veit 02,3. **331**. 98-100 (KWieleitner) | **1749**. 39-41 (SGünther)

Trosche, Pv: D. hannoversche Kronprinz-Dragonerregiment. Haun., Alpert 05. **913 b**. 110-12 (vEstorff) | **620**. 97

Troske, L: D. Paris. Stadtbahn. B., Springer 05. **111.** 1247-48 (OBl.) | **390**. 436 (em-) | **1711b**. 98 (HKoestler). **1725**. 619-21 (Blum) [03. **1190**. LXIX, S. X-XI (St.)]

Trotha, Th.v: Von d. Donau bis Plevna. B., Schröder)

Trotter, AP: Old Cape Colony. Westminst., Archib. Constable 03. **1205**. 208 (AZimmermann) [stein)]

Trouessart, EL: Catal. mammalium. **1288**. 656 (RvHanstein)

Troussea, A: La fondat. ophtalm. Ad. de Rothschild. **780**. 603 (vdlk.) [**163**. 303 (VJ.)]

Trstenjak, NA: Slovenci v šomodski zupaniji na Ogrskem.]

Trübe, R: Euckens Stellg. z. religiös. Probl. Diss. Erl., Vollrath 04. **891**. Nr. 2 (Lülmann)

Trübner, K: Wissensch. u. Buchhdl. J., Fiseher 03. **412**. Nr. 17, 18 (MBierner) [i. Montpell. **1588**. 116-20 (Cohn)]

Truc, H. et **Chavernac**: Augenuntersuch. d. Schulkind.]

Truchot, P: Petits métaux Titane etc. **439**. 1038 (Brauner)

Trudeau: Studies for tuberculosis Bost., 04. **414**. 327 (Jessen)

Truhart, H: Pankreaspathol. **1583**. 540

Trumpp, J: Gesundheitspflege i. Kindesalter. 2. T. **1140.** 307 (HSchröer) | **1211**. 120 (Neubaur) | **1279**. 138 (Sebubert) | **1583**. 1805 (Zappert) | **1751**. 52 (Roepke)

Trüper: Z. Frage d. ethiseh. Hyg. **1268**. 12 | **1573**. 1510 (Lewald) [95 (S.-A.)]

— J: Personalienbueh. Langens., Beyer & S. 05. **806**.]

Truscott, SJ: The Witwatersrand Goldfields. 2. A. Ld., Macmill. 02. **1205**. 205 (ASchenck)

Truya, HM: Bilder u. Stud. a. d. Arbeitsleben. Wiens. W., Braumüll. 05. **600**. Nr. 15, 16 (RFrhr.vMaundorff) | **882**. Nr. 20 (Gall)

— —: R. v. Kralik. 4. A. W., Fromme 04. **600**. Nr. 14 (RFrhr.vMaundorff) | **882**. Nr. 2 (GAlexis), Nr. 20 (K Domanik)

Tschackert, P: A. Corvinus' ungedr. Ber. v. Kolloquium zu Regensburg 1541. B., Schwetschke 03. **1294**. 56 (W Köhler)

Tschaikowsky, M: Leben P. J. Tschaikowskys. Mosk., Jurgenson. **477**. 842 (RLouis) | **1344**. 833 (FSpiro) | **1565**. 630-92 (ASpiro-Itzmbro) [**1205**. 86 (EHammer)]

Tschamler, J: Leitfad. d. Kartographie. 2. T. W., 05.]

Tscharner, Fr: Z. Einführg. v. Gebirgstruppen. Z., Bopp. **1129**. 325-36 (KHauser) [**168**. 362 (JDürieh)]

Tscherdanzew, NS: Lehrb. d. Stenogr. Pet., Ricker 05.]

Tschermak, E: Neuentd. Vererbgsges. **1288**. 334 (Tobler)

Tscherning: Les mouvem. ocul. **1073**. I. 255 (Bielschowsky)

Tschertou, F: Strassenbau. W., Seidel 05. **929**. 1040-41 (Ir.) | **1711b**. 127 (HB.)

Digitized by Google

Tschierschky, S: Neuordng. d. zollfreien Veredelgsverkehrs. Gött., Vandenh. & Rupr. 04. **1673.** 178 | **1823.** 70-74 (FLusensky) | **1826.** 355-57 (BSchmidt)
— —: Organis. d. industriell. Interess. i. Dtschld. **473.** 254 (EdB) | **1168.** 23, J. 16 (G.)
Tschinkel, H: Gymnasialfrage. **1162.** 287
— W: Sagen aus Gottschee. G., 04. **1014.** 17, J. 200
Tschirn, G: Hat Christus überhaupt gelebt? Hbg., Handelsdruck. 03. **473.** 214 (Brand)
Tschudi, v: Unterr. d. Luftschiffers. B., Eisenschmidt 05. **917.** 297 | **1380.** II. 144 (OvHerrmann) | **1731.** 359
Tucker, TG: The Choephori of Aeschylus. Cambridge, Univ. Press 01. **1289.** Nr. 8 (WHamelbeck)
Tuckermann, R: Z. Frage d. Abhaues d. Kartoff. **394.** 98, B. 80 (Fruwirth) [zieher)]
Tudela, Bv: Reisebeschreibgn. Fr. **1783.** 151-54 (Gold-)
Tuffier, Th: De l'énucléat. des fibrom. utér. **1575.** 178
Tugan-Baranowsky, M: Theoret. Grundlag. d. Marxismus. L., Dunck. & Humbl. 05. **412.** Nr. 41 | **357 a.** 459-63 (S Kraus) | **473.** 418-21 (EdB.) | **655.** 1650-57 (A.vWenckstern) | **719.** 95 (WEBiermann) | **842 b.** 473-75 (JMumhauer) | **1097.** 827 [471-72 (RStreitzoff)]
— —: Zemelnaja reforma. Pet., Mir Bozy 05. **357 a.**
Tulasne, E: Ectopie rénale. P., 04. **406.** 1009
Tulou, F: Enfants célèbres, h. EDamnheisser. B., Weidm. 05. **1695.** 531 (EMeyer) [gen. **357.** Beibl. 43)
Tumbült: Fürstl. Fürstenberg. Residenzst. Donaueschin-)
Tümler, B: Schutzmask. u. Schutzfarb. Steyl, Missionsdr. 05. 311, 310 (Bade) | **536.** 316-17 (Böttger) | **600.** Nr. 15-16 (FNeureuter)
Tumpowsky, A: Mängelanspruch d. Mieters u. d. BGB. f. d. dtsche. Reich. L., Hirschfeld 02. **1504.** 46, B. 237-46 (Krückmann) [**1339 d.** 180 (CR.)]
Tumpp, J: Gesundheitspflege i. Kindesalter. S., Moritz.)
Tunisie, la, au début du 20me siècle. P., Rudeval 04. **1205.** 198 (ThFischer)
Turba, G: Gesch. d. Thronfolgerechtes i. all. habsburg. Ländern. W., Fromme 03. 59, 166. B. 991-99 (Brandi). 214. J. 1904. Nr. 149. S. 13 (A.vWretschko)
Türck, H: Hamlet e. Genie. B., Elsner 02. **725.** 121. B. 151 (HConrad)
— —: Allgem. path. Histol. **1220.** 53
Türk, W: Vorlesgn. üb. klin. Haematologie. **389.** Ref. 405 (Wolff) | **501.** I. 691-95 (Hirschfeld) | **818 a.** 17-18 (Lazarus) | **1099.** 491 (Esch) | **1281.** 909 (Bernert) | **1581.** 64 (Moritz) | **1583.** 1064 | **1618.** 252 (Rosin)
Türke, R. K. **Niederführ**, P. **Winter**: Bürgerl. Recht. L., Reinboth. **549.** 257 (m. st.) | **1292.** Nr. 4 (Vial)
Türkel, S: D. krimin. Geisteskranke. W., Perles 05. 336, 90 | 341, 315 | **417.** 398 (Aschaffenburg) | **419.** 584 | **549.** 389 (Sternberg) | **717.** 286. B. 224 (Aschaffenburg) | **795.** 269 (Schlöss) | **906.** 511 (Kron) | **1251.** 112 (Arnemann). **1573.** 1510 (Lewald) | **1574.** 171 [384-85 (HHoegel)]
— —: Psych.-krimin. Prohl. W., Deuticke 05. **552.**
Türkheim, J: Z. Psychologie d. Geistes. L., Naumann. 214. Nr. 231 (BLW.) | **417.** 276-81 (Tiling) | **1883.** 50. B. 382-85 (S.-A.)
Turley, E: Wichtige Beziehgn. zwisch. d. Spannen. v. Eisenhetonquerschnitt. B., 05. **1567.** 674 (CH.)
Turmel, J: Histoire de la théologie positive. P., Delhomme et Briguet 04. **1233.** 302 (Schanz) | **1264.** 46 (F)
— —: Tertullien. **1263.** 367 (AC.) [Diekamp)]
„Türmer“, S., Grein. & Pfeiff. **600.** Nr. 12 (AWurm)
Türmer-Jahrb. 1906. Ebd., 05. 215. 584 (WB.) | **600.** Nr. 21 (HDimmler) | **882.** Nr. 11, 22
Turner: Ecclesia occidentalis Monument. iuris antiquiss. Oxf., Clar. Pr. 04. **1724.** 147 (EFr.)
— E: Quaestionis criticae i. Platonis Lachetem. **1289.** Nr. 2 (FBeyschlag) [**1498.** 37-56 (GMüller)]
— HH: Observations of variable stars etc. Ld., 04 |
— W: History of Philosophy. Bost., Ginn & Co. 03. **1376.** 68. B. 108
Turquan: Population et dépopulat. 157. 139 (Goldstein)
Turquin, P: Service des sucres et des glucoses. **1882.** 1089
Tuszkal, O: Zangengeburten. **717.** 285. B. 222 (Hoffmann)
Tuti Nameh: Papageienbuch, tr. Liken. B., Magazin-V. 05. **1904.** 4/5. [7] | **1482.** 373-75 (Rebel)] | **1665.** 317)
Tutt, JW: Nat. Hist of the brit. Lepidoptera. **947.** 106-)
— —: Mimas Tiliae L. Dtsch v. MGilmer. Cöth., S.-V. **1663.** 18, J. 140
Tuzson, J: Anat. u. mykol. Unters. üb. Rotbuchenholz. **389a.** 482 (Neger) | **394.** 620-23 (Magnus) | **1584.** 735 (C.)
Twain, Mark: A tramp abroad, h. MMann. L., Freytag 01. **590.** 49 (Huendgen) [**403.** 137-39 (Schultze)]
Twistel: Wasser-, Luft- u. Kraftversorgg. klein. Städte.)
Tyszka, Fr.v: Solf u. Samos. **1123.** 109 (Hercher)

U

Uebe, F, u. M. **Müller**: Lehrb. d. engl. Sprache f. Handelsschul. L., Teubn 03. 145. 570 (MKrummacher). **404.** 567 (Knorr) | **1679.** 573 (Haussen)
Ubell, H: D. griech. Tragödie. B., Bard, Marquardt 05. **600.** Nr. 13 (AWurm)
Uebersicht üb. d. Jahresber. d. öffentl. Anstalt z. techn. Untersuchg. v. Nahrgs.- u. Genussmitteln f. 1902. B., Springer 05. **1646.** 417-18, 438, 480-82
Ueberweg, F: Grundr. d. Gesch. d. Philosophie, h. M Heinze. 2. T. 9. A. B., 05. 216. 399 (Geyser) | **882.** Nr. 15 (Seydl)
Uebing, P: Ludw. d Bayer u. die niederrhein. Städte. Pad., Schöningh 04. **600.** Nr. 20 (WRichter)
Ubiory ludu polskajo [Polnische Volkstrachten]. I. Krakau, Akad. 04. **1849.** 138-41 (MMlynek)
Uebungen, geistl., d. hl. Ignatius v. Loyola. Reg., Manz 04. 68, 287 (JSchellauf) [**1680 b.** 270 (ASturmfels)]
Uebungsbibliothek, französ., h. JSahr. Dr., Ehlersmann.)
Uebungsstücke z. Uebersetzen aus d. Dtschn. ins Latein. 9 Hfte. G., Perthes. **1325.** 25 (FBurg)
Ude, J: Doctrina Capreoli. Gr., Styria 05. 68. 123 (RM Schultes) | **694.** 19. J. 493-99 (RMSchultes)] **882.** Nr. 12 (AMichelitsch) |**1234.** 629-31 (MFuchs) | **1264.** 515 (M Grahmann)
Ueding, P: Ludwig d. Bayer u. d. niederrhein. Städte. Pad., Schöningh 04. 412 Nr. 11 | **889.** Nr. 7 (HvSauerland) | **986.** XXXIII. 417-99 (MPflüger)
Ufer, Chr: Ergebnisse u. Anreggn. d. Kunsterziehgstag. in Weimar. Altenburg, Bonde 04. 412. Nr. 15 (M-P.). 806 143 (Ufer) | **889** Nr. 13 (JZichen) | **893.** 63 (H Wendt) | **1787.** 359 (WRein) [M. **1579.** 1363 (Fraenckel)]
— L: Frakt. Dosierg. d. Chinins b. d. Malariabehdlg.)
Uhde: Paris. 1104. 338-40 (RvEngelhardt) [**895.** IX. 96]
Uhde-Bernays, H: D. Mannheim. Shakesp. B., Felber 02.)
— —: Nürnberg. B., Bard. 03. 477. 669 (ThHampe)
— —: C. Regina v. Greiffenberg. B., Fontane 03. 125. 100 (GLiebe)
Uhle: Geschichtswiederholgn. H., Kaemmerer 04. 145. 566 (RSchneider) | **882.** Nr. 2 (StHaumauer)] **1695.** 305-7 (BGraeser)
— H: Z. Anakoluthie bei griech. Schriftstellern, bes. bei Sophokles. Progr. Dr., 05. **1289.** Nr. 20 (FPaetzolt). **1586.** Nr. 46 (HG.) [**889.** Nr. 44 (EdSeler)]
— M: Pachacamac. (?) Philad., Univ. Pennsylvania 03.)
Uhlenhuth: Mensch.- u. Tierblut. **389.** Ref 36. B. 778 (Herr) | **1506.** 339 (ASchulz) | **1579.** 1482 (Kocket) | **1580.** 1404 (Hauser) | **1751.** 749 (Ziemke) | **1755.** 623-25 (Bischoff)
Uhlig, V: Bau u. Bild. d. Karpathen. **400.** 281-85
— —: Gebirgsbildg. W., Gerold **400.** 141 (Keilhack). **1205.** 139 (Supan)
Uhlmann, C: Heimetätt. f. Genesende. **828.** 473 (P.)
— F: D. dtsch.-russ. Holzhandel. Tüb., Laupp 05. **515.** 316 (Hufnagl) | **655.** 1199-1202 (CVeltman) [(Peters)]
Uhthoff: Bez. d. allgem. leid. Sehorg. **1073.** II. 305-6)
—: Intoxik. u. Augenaff. **1573.** 817
Ular, A: D. russische Revolution. B., SFischer 05. **473.** 499-500 (AFr.) | **477.** VIII. 19 (HFHelmolt) | **1598.** 24. J.

Digitized by Google

Nr. 2, S. 65-68 (LDeutsch) | **1894.** IV. 596-97 (Masaryk). **1907.** $^{8}/_{10}$ (E.vPürckel) [L., 05. **163.** 300-303 (Nehring)]

Ulaszyn, IIv: Entpalatalisierg. d. urslav. e-Laute i. Poln.]

Ulbrich, J: Lehrb. d. österr. Verwaltgar. W., Manz 03/4. **408.** 377 | **425.** XXIV. 376-77 (Stoerk) | **1493.** 3. J. 273-78 (OMayer)

— —: Oesterr. Staatsrecht. T., Mohr 04. **408.** 377 | **412.** Nr. 9 | **425.** XXIV. 122 (Prazak) | **1504.** XLVI. 481-85 (Steagel) | **1851.** 422 (Tezner)

— R: Benützg. u. Einrichtg. d. Lehrerbibliothek. B., Weidm. 05. **1800.** 537-38 (EKaller)

Ule, E: Mycotheca Brasil. B., 05. **394.** 98. B. 549 (Magnus)

— O: Warum u. Weil. 9. A. B., Klemann 04. **213.** 1196 (KU.) | **1647.** 381 (Ostwald) [Spamer 06. **892.** Nr. 24]

— —: Wunder d. Sternenwelt. 4. A. h. HKlein. L., [

— W: Lehrb. d. Erdkde. 1. T. 5. A. L., Freytag 05. **1696.** 846 (JMüllner) | **1741.** 399 (Jansen)

Ulfilas, h MHeyue u. FrWrede. Pad., Schöningh 03. **886.** Nr. 3/4 (OBehaghel) [Siemenr. 03. **402.** V. 688 (M.)]

Ullmann: Gesetzl. ehel. Güterr. in Dtschld. 2. A. B.,

— G: Apparatefärb. **439.** 87 (vGeorgievics) | **492.** 47. **783.** 40 (Witt) | **1644.** 970 (Bl.)

Ullrich, H: Dtsche. Musteraufs. 2. A. L., Teubn. **145.** 620 (OSchröder) | **1135.** 390 (PGeyer) | **1371.** XII. 561 (FDörr)

— R: Benutzg. u. Einrichtg. d. Lehrerbibliothek. B., Weidm. 05. **412.** Nr. 24 | **1135.** 88-96 (S-A.) | **1325.** 328 (HvMüller) | **1586.** Nr. 10 (Nohl)

— —: Mandschurei. B., Siegism. 04. **66.** 214 (WBlankenburg) | **1205.** 182 (MvBrandt)

Ulrich, J: D. 100 alt. Erzählgn. L., Dtsche. V.-Aktiengesellsch. 05. **1680 b.** 172 (WGolther)

— O: Kann e. Tropf. Blut Typhuskrank., d. ges. Mensch. überimpft, Typhusinfekt. auslös.? Wg., 04. **389.** Ref. 481 (Kolbe) | **879.** 151 (Baumann)

— R: Grosse Haverei. II. 2. A. B., Müller 05. **425.** XXV. 10 (Schneider) | **1841.** 636-38 (Praedikow)

Ultima ratio regis. Frau v. Suttner, d. Frauenweltbund u. d. Krieg. B., Voss 05. **1380.** 1. 48 (Bdt.) [**531.** 69)

Umfrid, OL: Weissagg. u. Erfüllg. Essling., Langguth.

Umgestaltung d. Verkehrs d. Wien. Stadtbahn. W., Niederösterr. Gew.-V. 04. **200.** 432 (Schimpff)

Umlauft, F: Namenb. d. Strass. u. Plätze Wiens. W., Hartleb. 05. **1277.** 27. J. 288 | **1800.** 372 [(HHeim)

Und Gott lebt. II., Tausch & Grosse 05. **893.** 181-82]

Undeutsch, H: Theorie, Konstruktr., Prüfg. u. Regelg. d. Fallbreuns. u. Energieindikator. W., Deuticke 05. **1270a.** II. 11 | **1629,** 505-6 (Hahermann)

Undritz, AO: D. Kindergottesdienst. Reval, Kluge & Ströhm 04. **880.** 168 (Josephson) | **1063.** 82 (RV)

Unfälle, gewerbl., in Ungarn 1901. Bud., 03. **719.** 693-95 (JvKörösy)

Ungard v. Oethalom, A: Suezkanal. W., Hartlehen. **585.** 87. B. 208 (EKoth) | **710.** 201-2 (Hildebrandt) | **1190.** LXX, S. XVII (Lenguick) | **1277.** 287 (F.)

Unger, L: D. Kinderbuch d. Barth. Metlinger. **1009.** 164-65 (Sudhoff) | **1121.** 108 (Steinitz) | **1287.** 190 (Senfelder). **1583.** 908

— Th: Gebühr. techn. Sachverständig. Wiesb., Kreidel 04. **45.** Lit. 8 | **1567.** 230 (HBenisch) | **1711 b.** 66 (WH.)

— —: Steir. Wortsch., h. FKhull. Gr., Leuschn. & Lubensky 03. **362.** 88-91

— Wv: G. E. v. Löhneysen. **710.** 232-35 (Sp.)

Ungerer: Jacksonisch. Epilep. nach Trauma. Ki., 04. **1141.** 220 (Steinhausen) [**206.** Nr. 19 (BHanftmann)]

Ungewitter's Lehrb. d. got. Konstrukt. L., Tauchnitz.]

— R: Nährwerte d. Nahrgsmittel. **602 a.** 92

Univers. electric. Directory. Ld. **385.** 188 (e) [**74** (Grimm)]

Universität Königsberg. II., Bh. d. Waisenhauses. **215.**

Universitätskalender, dtschr., h. Scheffer u. Ziegler. L., Scheffer. **1586.** Nr. 5, 24, 49

Unna, PG: Hist. Atl. z. Path. d. Haut. **421.** 459 (Schmidt). **1287.** 442 (Grosz) | **1583.** 1485 (Ehrmann)

Unold, J: Aufgab. u. Ziele d. Menschgeschlechts. 2. A. **331.** 662 (MOffner) | **1137 a.** 402 (MS.)

— —: D. höchst. Kulturaufgab. M., Lehmann 02. **1786.** 98-100 (AGrotenfelt)

Unruh, E.v: Welträtsel u. E. Haeckel. H., Waisenh. 05. **600.** Nr. 7 (ngr.) | **1137 a.** 928 (S.)

— F: Sammlg. französ. Gedichte. G., Perthes 01 u. 03. **1695.** 290-98 (WThambayn)

Unser Vaterland Japan. L., Seemann 04. **215.** 15 (*q.*). **412.** Nr. 1 (Nachod) | **882.** Nr. 16 (FHeiderich) | **1538.** 442 (Heidenberg) | **1756.** 122-26 (AWendt)

Unsere Zukunft liegt a. dem Wasser? M., Schweitzer 05. **412.** Nr. 22 [05. **1289.** Nr. 12 (Mücke)]

Unterredungen m. Epiktet, tr. JGrabisch. J., Diederichs]

Unterrichtsausstellung a. d. Weltausstellg. in St. Louis 1904. **1789.** 64 (Ambronn)

Unterrichtswesen i. dtschn. Reich, h. WLexis. I., II., III., IV. B., Asher & Co. 04. **889.** Nr. 50 (JZiehen)

— Ungarns i. J. 1903. Bud., 05. **1907.** $^{1}/_{8}$ (Frankfurter)

Untersuchungen üb. d. Heimarbeit d. Frauen in Dresden. 1. H. Dr., Böhmert 02. **1598.** Nr. 21, S. 696 (ad.hr.)

— d. Milch, neue phys.-chem. **1139.** 141 (AKoch)

— z. ält. griech. Prosaliterat. m. Beitr. v. K. Emminger, H. Gullmer, V. Schneider, h. EDrerup. L., Teubn. 02. **1586.** Nr. 11 (GThiele)

Unus, W: Schülertagebuch. L., Seemann N. **1209.** Nr. 42 (RP.) | **1339 b.** 91 | **1523 b.** Nr. 9, S. 1 (Moser)

Unzer, A: Friede v. Teschen. Kiel, Mühlau 03. **882.** Nr. 10 (Hirn)

Uphues: V. Bewusstsein. Osterwieck, Zickfeldt 04. **1328.** 385 (OMeasmer) | **1798.** 39. B. 347 (vAster)

Urban, E: Gesch. d. dtschn. Literatur. B., Schust. & Löffl. **866.** 400 (dt.)

— —: Gesetzl. Best. üb. d. Anküngdgg. v. Geheimnitt. **1297.** 122 (Schlockow) | **1751.** 618 (Rapmund)

— K: Finanzen d. territ. Selbstverw. i. Oest. **1493.** 251-53 (Schmid) [Adria. **1493.** 250 (Schmid)]

— —: Projekt e. Kanal- u. Schifferb. zw. Donau u.

Urbar, Habsburg. II. 2: Register v. P. Schweitzer u. W. Glättli. Bas., Geering 04. **412.** Nr. 46 (-ch-)

Urbare d. landesfürstl., Nieder- u. Oberösterr. W., Braumüll. 04. **1804.** 320-24 (HSchreuer)

— oesterr. 1. Abt. 1. h. unt. Mitw. v. WLevec v. A Dopsch. Ebd., 04. **986.** XXXIII. 491-94 (JJlwof)

Urbat, E: Studienaufenthalt in Engld. Bresl., Trew. & Gran. 04. **355** 94 (FBaumann) | **590.** 206 (FBork). **946.** 310 (KMeier)

Uriarte, E: Catalogo nazouado de obras anónimas y seudónimas de autores de la compañia de Jesus. Mad., Suc. de Rivadeneyra 04. **882.** Nr. 6 (HBohatta)

Urkunden, ausgewählte, z. Erläuterg. v. Verfassgsgesch. Dtschlds. i. Mittelalt., h. WAltmann u. EBernheim. 3. A. B., Weidmann 04. **1904.** $^{12}/_{6}$ (Z.)

— ägypt., a. d. kgl. Museen zu Berlin. III. 8-12, IV. 1. Ebd., 01/4. **412.** Nr. 52 (B.)

— z. Güterverwaltg. Univers. Frankfurt a/O., h. EVosberg. Bresl., Marcus 03. **882.** Nr. 6 (LKönig) | **889.** Nr. 25 (AKlein) [**889.** Nr. 14 (HOLange)]

— hieroglyph., d. griech.-röm. Zeit. II. L., Hinrichs 04.]

— z. Entstehgsgesch. d. 1. Leipziger Grosshandelsvertretg., h. SMoltke. L., Twietmeyer 04. **159.** 176-78 (ATille)

Urkundenbuch d. Stadt Braunschweig, h. LHaenselmann u. HMack. III. 1-3. B., Schwetschke 01/5. **412.** Nr. 51

— d. Stadt Esslingen. II. h. ADiehl. S., Kohlhammer 05. **412.** Nr. 52 (WOhr)

— d. Stadt Friedberg. 1. h. MFoltz. Marb., Elwert 04. **412.** Nr. 35 | **986.** 165-66 (EHeydenreich)

— d. Stiftes u. d. Stadt Hameln. 2. Tl. h. EFink. Hann., Hahn 03. **986.** 169-70 (Kretzschmar) | **1501.** 235-37 (H Keussen)

— d. Stadt Heilbronn. 1. h. EKnüpfer. S., Kohlhammer 04. **412.** Nr. 52 (WOhr) | **889.** Nr. 42 (KWeller)

Digitized by Google

Urkundenbuch d. Hochstifts Hildesheim u. s. Bischöfe, h. HHoogeweg. III. 1260-1310. Hann., Hahn 03. **412.** Nr. 13. **882.** Nr. 1 (Vildhaut) | **1501.** 287-89 (HKeussen) | **1704.** 95. B. 319 (WReinecke)

— d. Stadt Jena u. ihr. geistl. Anstalt. I., II. h. JEA Martin u. EDevrient. J., Fischer 88 u. 03. **159.** 159-61 (Ermisch) | **830.** 131 (KvKauffungen)

— d. Stift. Kaiserswerth, h HKelleter. Bonn, Hanstein. **568.** 156-58 (Hauptmann) [486 (MWehrmann)]

—, necklenb. 21. B. Schwerin, Bärensprung 03. **1704.**

—, neues Preuss. 2. Abt. II., h. CPWölky u. HMendthal. L., Dunck. & Humbl. 1891, 98, 04. **986.** XXXIII. 476-77 (PSimson)

—, Pommer'sch., h. OHeinemann. Stett., Niekammer. **1078.** 142-44 (Wehrmann) | do. IV. 2. Abt., V. 1. Abt. **1704.** 490-92 (vNiessen) [(GMüller)]

— d. sächs. Gymnasien. I. L., Teubn. 05. **889.** Nr. 16]

— d. geistl. Stifter. d. Niederrheins. I. h. HKelleter. Bonn, Hanstein 05. **1376.** 445-48 (OPfülf)

—, wirtemberg. VIII. S., Enderlen 03. **412.** Nr. 3 (vPH.)

— d. Stadt u. Landschaft Zürich, h. JEscher u. PSchweizer. VI. 1. Hälfte. Z., Fäsi & Beer 03. **882.** Nr. 4 (Starzer) [(APandler)]

— u. Regesteub., h. JMKlimesch. Pr., 04. **1028.** 228]

Urlaub, JM: Justizkabal. u. d. Korpsgeist i. Recht. W., Martin 04. **549.** 557 (-g.)

Urquhart, J: Bücher d. Bibel. I., S., Kielmann 04. **882.** XIII. Nr. 21 (JDöller) | **1631.** 79

— —: D. neu. Entdeckgn. u. d. Bibel. V., tr. ESpliedt. Ebd., 04. **880.** 79 (Stosch) | **1063.** 469 (Lezius)

— —: D. erfüllt. Weissagen. **1063.** 75 (F.)

Usener, H: Vergl. Sittenlehre u. Rechtsgeschichte. L., Teubn. 02. **125.** 95 (GSteinhausen) | **889.** Nr. 51/52 (J Kohler) [Knapp. **439a.** 32 (H.)]

Usiar, Mv, u. G.Erlwein: Cyanidproz. z. Goldgew. H.,

Usiar-Gleichen, FrhE.v: Geschlecht Wittekinds d. Grossen u. d. Immedinger. Hann., Prior 02. **986.** 54-55 (HHahn)

Ussing, NV: Danmarks Geologi i. almenfattelight. omrids. Kop., Reitzel 04. **1205.** 158 (RHausen)

Ussishkin, M: Jüd. Zeitfragen. W., Zinn. **1571.** 149

Usteri, P: Aechtg. u. Verbannq. i. griechisch. Recht. B., Weidm. 03. **1289.** J. 1904, Nr. 22 (OWackermann)

Utescher, O: Rechenaufgab. Bresl., Hirt 04. **1695.** 380 (AKallius) [04. **880.** 278 (Plath)]

Utschimura, K: Wie ich e. Christ wurde. S., Gnndert]

Utz: Refraktometer. **1644.** 156 (Bornemann)

Uexküll, v: Exper. Biol. d. Wassertiere. **450.** 497 (Metzner) | **906.** 690 (Pick) | **1574.** 952 | **1753.** 105 (K.) | **1791.** 56-58 (Pütter) [Baum 05. **479.** 207 (W.))

Uzel, Ch: Hilfsb. f. d. Klassendienst. W., Friedl &]

V

Vacandard, E: Etudes de critique et d'histoire religieuse. P., Lecoffre 05. **804.** 3. F. 31. B. 313-14 (ABellschcim). **1263.** 368-70 (Ech.) | **1264.** 265 (FXFunk)

Vacano, MJv: Buntes Allerlei a. Argentinien. B., Reimer 05. **585.** 369 (r.) | **821.** 513 (CBolle) | **1205.** 214 (Sievers)

Vademekum f. d. Landwirt. W., Perles 06. **1861.** 658 | **1876.** 640, 729

Vaggedes, K: Aetiol. d. Gynatresien. B., 03. **406.** 335

Vaglieri, D: Gli scavi recenti sul foro Romano. R., Loescher 03. **1585.** Nr. 31/32 (FvDuhn) | **1586.** Nr. 2 (AS.) [Nordiske Forlag. **66.** 70 (ChGoeders)]

Vahl, M: Almindelig Geografi for Seminarier. Kop.,

Vahlen, J: Horatiana. B., 04. **1289.** J. 1904, Nr. 23 (F Gustaffsson)

— KTh: Abstrakte Geometrie. L., Teubn. 05. **753.** 213 (Vahlen), 535-37 (MJohn), 591-95 (DVerf.), 595 (MDehn)

Vaihinger, H: Nietzsche als Philosoph. 3. A. B., Reuth. & Reich. 05. **1786.** 127. B. 79 (OBitschl)

— —, u. B **Bauch:** Schiller als Philosoph. Ebd., 05, **412.** Nr. 35 (Drng.)

Valle, PA: Lawn-Tennis v. heute. Hbg., Süsskind. **1656.** 326 (FWappenhans)

Valliant, Th: Wirte u. ihr Gewerbebetrieb i. Elsass-Lothringen. Metz, Lupus 04. **1715.** 111, 224

Valenta, E: Papier. **439a.** 32 (Karell)

— —: Rohstoffe d. graph. Druckgewerbe. II., Knapp 04. **103.** 166 (Luh) [373 (Hink)]

Valenta v. Marchthurn, A: Gebäranst. z. Laibach. **1287.**

Valentin, V: Klass. Walpurgisnacht. L., Dürr 01. **1655.** 262-63 (GWitkowski)

Valentiner, Th: Kant u. d. paton. Philosophie. Heid., Wint. 04. **803.** 563-65 (FKuberka) | **880.** 186 (Schwarz)

— WR: Rembrandt u. s. Umgebg. Str., Heitz 05. **853.** 337-40 (WBode)

Valer, M: Beziehgn. d. III Bünde z. Tirol währ. d. Regierg. d. Erzherzog. Claudia u. d. Erzherz. Ferdinand Karl. Chur, Schuler 03. **882.** Nr. 6 (Hirn)

Valeri, FM: G. Ant. Amadeo, Saltore e architetto lombardo. Berg., Istit. italiano d'arti graf. 04. **357a.** 39-41 (HSemper)

Valerius Flaccus: Argonauticon. h. CGiarratano. Mail., R Sandron 04. **59.** 182-85 (FLeo) | **1586.** Nr. 4 (Hnblocher)

Valeton, JMJ: Het oud-romeinsche huwe lijk in het licht van het zedelijk. oordeel. Amst., deBussy 03. **1585.** Nr. 27 (OMüller)

Vallentin, W: Gebiet am Pico-Flusse i. National-Territorium Chubut. **1205.** 215 (RHanthal)

Valli, M: Gli avvenimenti in Cina nel 1900 e l'azione della R. maritima italiana. Mil., Hoepli 05. **913b.** 319 (vGr.)

Valier, H: Instruct. prat. pour l'exécution des triangulations complém. en haute montagne. P., Steinheil 04. **1205.** 85 (EHammer) [**1205.** 85 (EHammer)]

— —: Manuel de topographie alpine. P., Barrère 04.]

Valmaggi, L: Di un passo interpolate nelle Storie di Tacito. Turin, Clausen 04. **1289.** Nr. 20 (EWolff)

Vambéry, A: The story of my struggles. II. L., Fischer Unvin 04. **412.** Nr. 48 (VH.)

Van d. Bergh van Eysinga, GA: Indische Einfl. a. evang. Erzählgn. Gött., Vandenh. **1631.** 198

Vancsa, M: Gesch. v. Nieder- u. Oberösterr. G., Perthes 05. **214.** Nr. 257 (KFuchs) | **412.** Nr. 22 (KF.) | **1905.** $^{26}/_{5}$ (FrWilhelm) | **1907.** $^{28}/_{5}$ (KFuchs)

— —: Ueb. d. Gründg. e. niederösterr. Landesmus. in Wien. W., Gerold 04. **882.** Nr. 15 (AStarzer)

Vandenhoff, B: Exegesis Psalmorum. Rheine. Altmeppen 99. **1199.** 126

Vanderkindere, L: La chronique de Gislebert de Mons. Brüss., Kiessling 04. **1501.** 450-52 (RHoltzmann)

Vandevelde, A, et **M.Heuseval:** Répert. des trav. publ. sur les denr. alim. **1765.** 254, 646 (Mai)

Vanson, Général. 710. 300 (Twardowski)

Van Veen, S: Eene eeuw van worsteling. II. Groning., Walter 04. **880.** 334-36 (Heinc)

Van Vorst, J, u. Marie: The Woman who Toils. N.Y., Doubleday, Page & Co. **528.** Nr. 11, S. 11-18, Nr. 12, S. 6-13 (KrgWehle)

Varnhagen, H: D. französ. Ostheer unt. Bourbaki. **710.** 239 (Kunz) | **1285.** Nr. 7 (Fr.vd.Wengen) | **1380.** I. 33 (b . . .)

Varrentrapp, C: Landgr. Philipp v. Hess. **1231.** 533 (FH.)

Vasari, G: Lebensbeschreibgn. d. berühmt. Architekt., Bildhauer u. Maler. II., tr. EJaeschke. Str., Heitz 04. **1890.** 11 (ESchaeffer)

Vaschalde, AA: Three Letters of Philoxenus Bishop of Mabbógh R., Salvucci 02. **1639.** 630-31 (GKrüger)

Vaschide, N, et **v.Burschan:** Index philosoph. **693.** 99 (Hartmann)

— —, et **CVurdas:** Phycophysiol. des monsters humains. P., Rudeval. **1798.** 219-20 (Foerster)

Vassale, G: Fisiopatol, dell' apparecchio delle capsule surrenali. Mod. **1582.** 265 (K.) [Freikult. **514.** 15 (E.)]

Vater: Anleitg. z. Beschreibg. v. Versuch m. Düngg. v.

Digitized by Google

Vater, R: Dampf u. Dampfmasch. L., Teubn. 05. **111.** 999 (vH.) | **340a.** 156 (Ehrenfest) | **404.** 561 (Schleschka). **1725.** 621 (vH.) [349 (Diergart)]
— —: Wunderwerke dtschr. Ingenieurkunst. **1009.** IV.
Vaughan: Roads to Rome. Ld., Longmans, Green 01. **68.** 231 (vHackelberg) [180 (MvBrande)]
Vautier, C, u. H.**Frandin**: En Corée. P., Delagrave. **1205.**
Veau, V: Pratique cour. et chir. d'urg. **396.** 995 (Richter)
Veber, A: Les impôts. P., Soc. nouv. 05. **473.** 491 (EdB.)
Vecchio, G del: La dichiarazione dei diritti dell' uomo e dell citta din> nella revoluzione francesse. Genf, Tip. della Gioventu 03. **425.** 24. B. 82-83 (AHellwig) | **986.** 33. B. 464-66 (RMahrenholtz)
— —: Diritto e persona lit à umana nella storia del pensiero. Bologna, Zamovani e Albertazzi. **986.** 33. B. 464-66 (RMahrenholtz)
— —: I presupposti filosofici della nozione del diritto. Bologna, NZanichellios. **140.** 20. B. 510-11 (JStern)
Veeh, L: Pädagogik d. Pessimism. L., Haacke. **1537.** II. 577 (WvSchneher) [Ebering 05. **480.** 336 (Reindl)]
Vegesack, Mv: Z. Verstaatl. d. preuss. Eisenbahn. B.,
Vegetius Renaties, P: Digestorum artis mulome dicinae libri, h. ELominatzsch. L., Teubn. 03. **889.** Nr. 26 (J. Ilberg)
Veh, v: D. in Russ.-Polen gelt. Wechselrecht etc. B., Dtsch.-russ. V. 05. **599.** 340 | **1698.** 57. B. 255-58(Keyssner)
Veillon, J: Le sweating system et la houille blanche. P., Larose 04. **655.** 1678 (ESchwiedland)
Veit, J: Verschleppg. d. Chorionzotten. **523.** 555 (Kleinwächter) | **1574.** 1387
Veith, M: D. rechtl. Einfl. d. Cantone auf d. Bundesgewalt m. schweizer. Bundesstaatsrechte. Schaffhaus, Schoch 02. **882.** Nr. 19 (ga.) | **1292.** 162-63 (HAbt)
Velazquez: Gemälde i. 146 Abb. m. biogr. Einleitg. v. W. Gensel. S., Dtsche. V.-A. 05. **412.** Nr. 35 (B.). **1556.** V. 461-62 (Kronfeld)
Velde, Th.v.d: Ovarialfunkt. u. Mittelschmerz. **405.** 444 (Foges) | **1251.** 251 (Schnee)
Velenovsky, J: Allg. Bot. Vergl. Morph. Böhm. **384.** 417-21 (Nemec) | **1635.** 408
Velhagen u. Klasings Sammlg. französ. u. engl. Schulausgaben. Biel., Velh. & Klas. 04. **590.** 759-61 (JKlein). **875.** 83. H. 101 (RWindel) | **1371.** 228-32 (MBlümel). **1741.** 262-64 (Weyel) | **1799.** 152 (MDegenhart) | **1800.** 476-77 (AB.)
— — Sammlg. dtschr. Schulausgab. Ebd., 03/5. **1741.** 128 (Schmitz-Mancy) | **1800.** 354-56 (AB.)
Velten, C: Prakt. Suaheli-Grammatik. B., WBaensch 04. **882.** XIII. Nr. 24 (Bohatta)
— —: Schildergn. d. Suahelis. **838a.** 1. J. 49
— —: Sitten u. Gebräuche d. Suaheli. Gott., Vand. & Rupr. 03. **585.** 87. B. 18 (Sg.) | **838a.** 1. J. 48
Veltheim, Hv: E. Irrfahrt i. Omnibus. 3. A. Mainz, Kirchh. 03. **68.** 20. J. 16 (FZach)
Veltzé, A: Oesterreichs Thermophilen 1809. W., Stern 05. **882.** Nr. 4 (Frh.vHelfert) | **913b.** 129 (vGr.) | **929.** 193 (AK.) | **1380.** I. 19 (Z.) | **1894.** II. 42 (GMAnspitz)
— —: Schlacht b. Adua. W., Seidel 04. **1129.** 62 (A.). **1190.** 70. B. LVIII-LIX (-). [815 (Pfeiffer)]
Vélut: Périar-thrite scapulo-humér. traumat. **1649.** XIII.)
Velzen, HThod van: Syst. d. religiös. Materialism. L., Reisland 03. **156b.** IV. 87-89 (CVogt)
Venator, M: D. dtsch.-span.-französ.-engl. Wörterb. **1268.** 80 (Bischoff) | **1629.** 386 (Ernst)
Vendryes, J: Traité d'accent. grecque. P., Klincksieck 04. **829.** 231 (ENestle) | **1586.** Nr. 20 (HHirt)
Venemd, TA: Techn. u. künstl. Frühgeb. Grou. **406.** 1070 (Semmelink)
Venturi, A: Storia dell'arte italiana. II. Mail., Hoepli 02. **214.** Nr. 188, S. 313-15, Nr. 189, S. 323-25 (JS.) | **1904.** $^{16}/_{12}$. (RBeer)
— PT: Diario concistoriale di Giulio Antonio Santori. R., Tipograf. Poliglotta 04. **1376.** 68. B. 110
Veraguth, O: Kultur u. Nervensyst. **1251.** 393 (Neumeister) | **1573.** 1454 (Plazek) | **1583.** 1526 | **1835.** 237 (Mamlock)
Vercamer, E: Etude histor. et crit. s. l. jeux de bourse. Brux., Bruylant etc. **1698.** 57. B. 231-35 (BrMayer)
Verdy du Vernois, J.v: Im Hauptquartier d. russ. Armee i. Polen 1863-65. B., Mittl. 05. **457.** Nr. 46 (TbHPantenius) | **710.** 196 | **913b.** 117 (vB.) | **1257.** 66. Beih. 23. **1380.** I. 83 (Scriptor) | **1886.** 523 (A.vBoguslawski)
— —: Stud. üb. d. Krieg. III. 3. H. Ebd., 04. **412.** Nr. 13 | 913. 3269-71 (vBlume) | **1190.** 69. B. LXI (-S.), 71. B. XXIV (-r) | **1380.** I. 43-44 (-ck-)
Verein, pädagog., zu Chemnitz: Rechenb. f. Volksschul. Chemnitz, Pickenhahn & S. **690.** 134 (AHaeffs)
Vereinbarung betr. Harnuntersuchg. **1644.** 40 (Rahn)
Vergil: Gedichte, h. ThLadewig u. CSchaper. III. 9. A. v. PDeuticke. B., Weidm. 04. **1289.** Nr. 17 (LHeitkamp) | **1325.** 140 (RHennesthal) | **1585.** Nr. 46 (JTolkiehn) | **1696.** 412-14 (APrimožić) [(APrimožić)]
— —: Aeneide, h. KKappes. L., Teubn. 04. **1696.** 412-14
Verhältnisse i. Schuhmachergewerbe. W., Hölder 05. **1293.** Juli 181
—, wirtsch., Obersteiermarks 1896-1900. **479.** 22-23 (E Weinberg) | **1629.** J. 1904. S. 588 (Rainer)
Verhandlungen d. ornithol. Gesellsch. i. Bayern. IV. M., 04. **24.** Nr. 12 (WGallenkamp) | **688.** 73 (T.)
— d. 4. Jahresvers. d. allgem. dtschn. Vereins f. Schulgesundheitspflege. L., Teubn. 03. **1135.** 635 (JNorrenberg)
— d. II. Konfer. d. Direkt. d. Mittelschul. i. Erzherzogt. Oesterr. unt. d. Enns. W., Hölder 05. **1696.** 1017-26 (SFrankfurter)
— d. 14. allgem. Konfer. d. intern. Erdmessg., red. v. HG van de Lande-Bakhuyzen. II. Tl. B., Reimer 05. **412.** Nr. 49 [Orient. Miss. 03. **891.** Nr. 2 (SEck.)
— d. Eisenach. Konferenz, h. JLepsius. B., Dtsche.
— d. 5. schweizer. Konferenz f. d. Idiotenwesen. **1685.** 464-65 (RW.)
— d. 2. internat. Kongress. f. allgem. Religionsgesch. i. Basel. Bas., Helbing & Lichtenh. 05. **214.** Nr. 151 (A Ostheide) | **889.** Nr. 45 (ETroeltsch) | **891.** Nr. 21 (A Zillessen) [03 u. 04 **719.** 676 (RLiefmann)]
—, kontradiktor., üb. dtsche. Kartelle. B., Siemenroth]
— d. Ver. süddtschr. Laryngol. **434.** 114 | **1211.** 71 | **1575.** 16 (Berent) | **1755.** 238 (Zander)
— d. dtschn. laryngol. Ges. **1575.** 1321 (Berent)
— d. 62. Pfingstkonfer. am $^{1.\ u.\ 2.}/_{7.}$ 04 zu Hann. Hann., Feesche 04. **887.** Nr. 15 (KThimme)
— d. 8. Gnadauer Pfingstkonfer. S., Philadelphiav. 02. **1294.** 423 (Titius)
— d. Vereins f. Sozialpolitik üb. d. Lage d. i. d Schiffahrt beschäft. Arbeiter. L., Duncк. & Humbl. 04. **412.** Nr. 10
— d. 47. Versammlg. dtschr. Philologen u. Schulmänn., h. MAdler. L., Teubn. 04. **590.** 685 (HSteinberg) | **1585.** Nr. 13 (KBruchmann)
Verhaeren, E: Les Heures d'Après-Midi. Brüss., Deman 05. **1289.** Nr. 13 (EMeyer)
Verhoeff, KW: Endsegm. d. Körp. d. Chilopod. usw. L., Engelm. **1665.** 129 (BWahl)
— —: Tracheatenbeine. Ebd **1665.** 130 (Wahl)
— —: Vergl. Morph. u. System. d. Embiiden. Ebd. **1665.** 129 (BWahl) [130 (Wahl)]
— —: Vergl. Morph. d. Kopf. nied. Insekt. Ebd. **1665.**]
Verkehrsbuch, bayer. I. S.-Y., h. Verein z. Hebg. d. Fremdenverkehrs i. München u. i. bayer. Hochlande. **66.** 259 (GBiedermann)
Vermeersch, A: De religiosis institutis et personis tractat. canonico-moralis ad recentissimas leges exastus. Brug., Beyaert 04. **123.** 396 (GAllmang)
— —: Manuel social de la législation et les oeuvres en Belgique. Louv., Uystpruyst. **661.** 435 (Z.) [**1550a.** 18)
Verna: Kinderprügel u. Sexualtrieb. **342.** 92 (Sw.).

Digitized by Google

Veröffentlichungen d. dtschn. Ges. f. Volkshäder. **906 a.** 696 — d. Gutenbergesellsch. III. Mainz, V. d. Gutenberg-gesellsch. 04. **370.** 455-59 (GHölscher) | **391.** 95-98 (K Schorbach) | **1283.** Nr. 3 (S.)
— a. d. Heidelberger Papyrus-Sammlg. I., h. ADeissmann. Heid., Winter 05. **1585.** Nr. 41 (EbNestle)
— d. histor. Kommiss. f. Westfal. I, 2. Münst., Aschendorff 03. **986.** 112-15 (CKoehne) | **1804.** 307-10 (AWerminghoff)
— d. dtschn. Vereins f. Versichergswissensch., h. A Manes. 3. u. 4. H. B., Mittler 05. **412.** Nr. 21 | **425.** 25. B. 87 (vFrankenberg) | **882.** Nr. 20 (WArens)
—, wissensch., d. Vereins f. Erdkde. zu Leipzig. VI. L., Dunck. & Humbl. 04. **1817.** 156 (JMayer)
Véronnet, A: L'infini-catégorie et réalité. P., Roger-Chernoviz 03. **803.** 233 (S.-A.) [**1711b.** 126 (JF.)]
Verrier, U le: Métallurgie générale. P., Gauthier-Villars.]
Verwaltungsarchiv, österr., h. v. FrSchmid. W., Tempsky 04. **140.** 19. B. 622-23, 20. B. 305 (Laband)
Verwaltungsbericht d. Rates d. Stadt Leipzig 02. L., Dunck. & Humbl. 04. **412.** Nr. 24 | **719.** 424 (JC.)
— d. Staatrats d. Grossh. Bad. Hauptstadt Mannheim f. d. J. 1900-02. **1843.** 135 (H.)
Verworn, M: Z. Frage d. naturw. Unterr. J., Fischer 04. **157.** 466 (vRubitschek-Reepen) | **1288.** 100-2 (vHanstein) | **1695.** 167-69 (JNorrenberg) | **1696.** 87 | **1790.** 50
— —: Biogenhypothese. **1573.** 577 | **1665.** 80-82 (ODickel)
— —: Naturwissensch. u. Weltanschauung. L., Barth 04. **889.** Nr. 37 (PJensen) | **1172.** 349 (LGünther) | **1294.** 144 (EWMayer)
— —: Prinzipienfrag i. d. Naturw. **1574.** 1220
Verzeichnis d. alt. Hdschr. d. Dominik.-Klost. zu Düsseldorf, h. Loë. K., S.-V. **838.** 12 (OZaretzky)
— zürcher. Universitätschrift. 1833-1897. Zür., Kantonsbibliothek 04. **412.** Nr. 46 (R.) [04. **661.** 913 (CW.)]
Vessereau, J: Cl. Rutelius Namatianus. P., Fontemoing]
Veterinär-Sanitätsber. Stat. üb. d. preuss. Armee pro 1904. **1100.** 76-81 (Fröhner)
Veth, J: Streifzüge e. holländ. Malers. B., Cassirer 05. **214.** Nr. 248 (vl.) | **1890.** 184 (Elfaenel)
Vetranić: 3 Gedichte, h. Kolendić. **163.** 596-98 (JNagy)
Vetter, B: D. mod. Weltanschauung u. d. Mensch. J., Fischer. **1260.** III. 724-25 (GLomer)
— L: D. Bad d. Neuzeit. S., Dtsche. V.-A. **451.** 228 (Weil) | **1904.** 15./8. (WHahn)
Vetterlein, E: Heimatkunst. L., Richter 05. **621.** 85 (V Traudt) | **969.** 43-47 (Bezold) | **1231.** III 541
Veuillot, E: L. Veuillot. P., Retaux. **661.** 194 (GA.) | **1283.** Nr. 11 (HBrémond) | **1376.** 68. B. 460
Via Crucis. Einsiedeln, Benziger 05. **472.** 33 (JMBClauss)
Vial, F: Result. v. 80 Frühgeburtsanleitungen. M. 03. **406.** 126 (Leibholf) | **390.** 484 (vd.) | **1710.** 1726)
Vianello, L: D. Eisenbau. M., Oldenb. 05. **210.** 372 (O)
Vicuña Subercaseaux, B: Un pais nuevo. P., Impr. Eyméoud 03. **1205.** 220 (RHauthal) [03. **412.** Nr. 14 (a)]
Vidari, G: Doveri sociali dell'età presenta. Mail., Hoepli]
Vidmar, CJ: Method. d. kath. Unterr. **1832.** 175 (Gatterer)
Viebig, C: D. schlafende Heer. **1376.** 68. B. 552-55 (A Stockmann)
— —: Naturgewalt. B., Fleischel. **520.** 127 | **1110.** Aug. 698-99 (ABartels) | **1168.** 636-37 (Alleine) | **1179.** Okt. 139 (AFKrause) | **1894.** IV. 459 (HvSchullern)
— K: D. Kampf u. d. Mann. Ebd. **467 a.** Aug. 24-25 (KMautner)
Vieillard, C: Séniologie urinaire. **396.** 1325 (Wagner)
Vieille, F: Etat mental d. Beethoven. **717.** 287. B. 110 (Möbius)
Viereck, GS: Gedichte. New-York 04. **725.** 122. B. 175
— L: 2 Jhdte. dtschn. Unterr. in d. Verein. Staaten. Br., Vieweg 03. **145.** 303 (WReinhardt) | **1695.** 211 (A Lange)
Vierhapper, F, u. R.**Linsbauer:** Bau u. Leben d. Pflzn. W., Konegen 05. **394.** 98. B. 459 (Ginzberger) | **429.** 106 | **1039.** 31 (Rothe) | **1064.** 185-87 (AHeimerl) | **1482.** 376 Fritsch) | **1556.** Nr. 8 (-nz-)
Vierordt, H: Ausgew. Dichtgn. Heid., Winter. **214.** Nr. 221 (RKraus) | **357.** 448 | **725.** 122. B. 551 (MF.)
— —: Kosmoslieder. Ebd. **487.** Aug. 106 (GSüss) | **1179.** 288 (N.)
— O: Säuglingsabt. z. Heidelberg. **403.** 187-89 (Nebel). **1281.** 695 (Weiss) | **1297.** 62 (Hamburger) | **1500.** 635 (Landsberger) | **1579.** 159 (Neumann) | **1583.** 1845 | **1615.** 91-93
Vierteljahrshefte f. Truppenführg. u. Heereskde. B., Mittler 04. **344.** 383 (2) | **1129.** 127 (HM.) | **1190.** LXX. S. XXXV-XXXVI (-r.), LXXI, S.VIII-X (-i.) | **1380.** I. 34/35 (-ek-) | **1380.** II. 126-29, 156 (GS.), XLIV-XLV (-i.)
— historische, h. GSeeliger. VII. L., Teubner. **986.** 212-17 (Fllirsch) | **1800.** 684-86 (JFrank)
Vierthaler, FM: Pädagog. Hauptschrift., h. WvdFuhr. Pad., Schöningh 04. **600.** Nr. 6 (HMenden) | **1376.** 221
Vies, ABv.d: Bijdragen voor de Geschiedenis d. Verzekering. Amst., Brinkman 04. **1698.** 57. B. 291 (RBehrend)
Viëtor, W: Aussprache d. Schriftdtschn. 6. A. L., Reisl. 05. **1283.** Nr. 8 (BrClemenz)
— W: Einführg. i. d. Studium d. engl. Philologie. Marb., Elwert 03. **1135.** 274 (FTendering)
— —: Dtschs. Lesebuch i. Lautschr. 1. T. 2. A. L., Teubn. 04. **1799.** 154 (MDegenhart) | **1800.** 350 (FWollmann)
Vieweg, W: Chemie a. d. Weltausstellg. v. St. Louis. S., Enke. **214.** Nr. 182 (Spiegel) | **439a.** 571 (Karell) | **1288.** 568-69 (RM.) | **1584.** 495 (Lb.) | **1659.** 702 (Danneel)
Vigelius, K: Städteordng. f. d. Rheinprov. **1492.** XIII. 321-24 (Freytag)
— —: Wildschonges. B., Hayn's Erben. **324.** 111 | **399.** 526 (Fürst) | **425** 24. B. 374-75 (Keyssner) | **514.** 345 (E.) | **1578.** 146 | **1672.** 467 (Dickel) | **1876.** 422
Vignaud, H: Etudes crit. s. la vie de Colomb avant ses découvertes. P., Welter 05. **412.** Nr. 42
Vignot, H: Aperçu de tactique navale. P. **900.** 1401-5 (Rdr.) | **1052.** 971
Vigouroux, A, et P.**Juquelier:** La contagion mentale. **417.** 150-51 (Jung) | **1798.** 294-96 (Foerster)
Vilas, H: Arzt u. Philosoph Asklepiades v. Bithynien. W., Braumüller 03. **882.** Nr. 19 (LSenfelder) | **1009.** 154 (Sudhoff) | **1287.** 191 (Senfelder)
Villa, G: Einltg. i. d. Psychol. d. Gegenw. L., Teubn. 02. **1786.** 126. B. 209 (Störring)
Villaescusa, DMod.Hern.: Las provincias de España. Barcelona, Soler 03. **1205.** 175 (ThFischer)
Villalba y Riquelme, J: Tactica de infanteria y metodos de instrucción. **913 b.** 419 (Fr.)
Villanueva, MP: Fronteras de Loreto. Lima, Impr. San Pedro 04. **1205.** 218 (Sievers) [151 (EFr.)]
— S: Leggi e canoni in materia di diritto privato. **1724.**]
Villard, UMde: Giorgione da Castelfranco. Bergamo, Istit. Ital. d'arti graf iche 04. **1890.** 10 (GGronau)
Villavecchia, V: Metodi e norme per l'analisi dei principali prodotti di uso industriale et alimentare. R., Scotti 04. **1861.** 181 (FStr.)
— —: Fabris a Rossi, analisi chimis. **1765.** 646 (Böner)
Ville de Mirmont, Hdc la: Etudes sur l'ancienne poésie latine. P., Fontemoing 03. **1585.** Nr. 26 (BMaurenbrecher)
Villedard de Laguérie: La Corée indépendante, russe ou japonaise? 2. A. P., Hachette 04. **1205.** 181 (MvBrandt)
Villien, A: Eusèbe Renaudot. P., Lecoffre 04. **1263.** 590-92 (Michaud) | **1264.** 376 (LEisenhofer)
Villiers, George, Second Duke of Buckingham: „The Rehearsal", h. FellLindner. **946.** 198-201 (PAronstein)
Villinger, H: Aus d. Jugendzeit. S., Weise. **1110.** Jan. 604 (ABartels) [(CBusse)]
— —: Mutter u. Tochter. S., Bonz 05. **1432.** Apr. 226]
— —: Wo geht es hin? Ebd., 06. **214.** Nr. 284 (a.)
Villon, Maistre François: Werke, h. WvWurzbach. Erl., Junge & S. 03. **1681.** 88 (RMahrenholtz)

Digitized by Google

Vilmorin, Mv, et D.**Bois**: Fruticet. Vilmorinian. P., 04. **394.** 99. B. 94 (Offner) | **537.** 162 (Wittmack)

Vinassa de Regny, P.: Paléontologie. **401.** 45 [(Geyer)]

— —, e M.**Gortani**: Osserv. geol. di Paularo. **1449.** 224

Vincent, P.: Luxations congén. de la rotule en dehors. P., 04. **406.** 1009

— R.: Nutrition of the infant. Ld. **342.** 465 (N-r.) | **1574.** 954 (Zappert) | **1579** 1047 (Neumann) | **1583.** 1765

— —: Les naevi artér. dans les malad. du foie. P. **414.** 674 (Classeu)

Vincenti, A.v.: D. altengl. Dialoge v. Salomon u. Saturn u. Einl. etc. I. L., Deichert's N. 04. **1289.** Nr. 23 (H Spies) | **1799.** 249 (MDegenhart)

Vineberg, HN: Acute Cholecystitis. **405.** 684 (Bunzl)

Vinne, ThLde: The practice of typography. IV. N.Y., Century Co. 04. **370.** 5787-89 (ThGoebel)

Vinogradoff, P.: The growth of the Manor. Ld., Sonnenschein 05. **412.** Nr. 15 (Coermann)

Vintschger, J.: Trachinierinnen. **1696.** 199 (SMekler)

Vintzelberg, J.: Finanzierg. u. Bilanz. B., Spamer. **1555.** 831 (MB.)

Viola, CM.: Grundz. d. Kristallogr. L., Engelmann 04. **412.** Nr. 14 | **416.** 559-67 (Schwantke) | **1268.** 72 | **1288.** 246 (Klautzsch) | **1629.** 178 (Höfer) | **1647.** 52. B. 382-84 (Ostwald) | **1659.** 135 (Abegg) [Kaller)]

Violet's Taschenbuch 9. A. S., Violet 05. **1800.** 731 (E.)

Violiet, P.: L'infaillibilité du pape et le syllabus. Besançon 04. **216.** 78 (AJRosenberg) | **1724.** 3. F. XIV. 423-25 (EFr.)

Vischer: Winke f. d. Anfertigg. v. Krokis u. Skizzen. B., Eisenschm. 03. **66.** 213 (Kreuschner) | **1190.** 69. B. 1X (Z.) [(Klicker)]

— A.: Sarkomübertraggsversuche. T., 04. **906a.** 33

— E.: Paulusbriefe. H., Gebauer-Schwetschke 04. **1294.** 470 (S.-A.) [Mohr 02. **1294.** 143 (EWMayer)]

— —: Iat d. Wahrh. d. Christent. zu beweisen? T.,

— FTh: Shakespearevorträge. S., Cotta 01 u. 03. **725.** 121. B. 143-45 (HConrad) | **1289.** Nr. 22 (HJantzen). **1695.** 665-70 (LZürn) | **1904.** $^{18}/_{6.}$, $^{22}/_{10.}$

— R: P. P. Rubens. B., Cassirer 04. **882.** Nr. 16 (J Neuwirth) | **1254.** 27. B. 516 (GGr.)

Visitationsberichte d. Diözese Breslau, h. JJungnitz. Bresl., Aderholz 04. **600.** Nr. 13 (BStrehler) | **889.** Nr. 8 (A Schönfelder) | **1283.** Nr. 8 (PAlbert) | **1376.** 97 | **1501.** 573 (GMüller)

Viskovsky: Handelsvertr. **1876.** 600 [Michels)]

Visser, SJ: Over socialisme. Grav., Nijhoff. **473.** 492 (K)

Vita di S. Alessandro Sáuli. Nap., d'Auria 04. **804.** 3. F. 31. B. 228-33 (AHellesheim)

Vitagliano, A: Storia delle poesia estemporanea. R., Loescher 05. **412.** Nr. 8 (KVossler) [69. B. XII]

Vital, A: Kartenentwurfslehre. W., Deuticke 03. **1190.**

Vitry, P: Tours et les châteaux de Touraine. P., Renouard 05. **1735.** 191 (Schnütgen) | **1890.** 160 (CNeumann)

Vivanti, G: Leçons élémentaires sur la théorie des groupes de transformations, h. ABoulanger. P., Gauth.-Vill. 04. **412.** Nr. 15 (E-l.)

— —: Theoric d. eindeut. analyt. Funkt., h. AGutzmer. L., Teubn. 06. **753.** 597 (S.-A.)

Vivat academia. **1580.** 229 (Nassauer)

Vivell, C: Gregorian Gesang. Gr., Styria 04. **68.** 265 (F Puchas) | **1263.** 12. J. 673 (GM.)

— —: Liturg. u. gesangl. Reform. d. hl. Gregor d. Gr. Seck., Gregorius-V. 04. **68.** 333 (Wibl)

Vivier: Traitem. conservat de la tuberc. de l'astragale. P. **1649.** XIII. 848 (Hiller) [Michaud)]

Viasto, E: Mélanges. Alexandr. **1263.** 49. Livr. 151 (E.)

Vliegen, WH: De Dageraad dar Volksbevrijding. Amst., Looy. **473.** 199-201 (JFA.)

Vloeberghs, Ch: Belgique charitable. Brüss., Dewit 04. **1376.** 68. B. 837-39 (VCathrein) | **1615.** 281

Vockeradt, H: E. letzt. Wort i. d. Abschiedsstunde. Pad., Schöningh 02. **1696.** 656 (JRappold)

Vockeradt, H: Prakt. Ratschl. f. d. Anfertigg. d. dtschn. Aufsatzes. Ebd., 03. **1135.** 389 (PGeyer) | **1741.** 192 (Wunsch) [L., 03. **406.** 124]

Voeckler, Th: Unterbindg. d. d. Uterus ernähr. Gefässe.]

Vogel, Caro u. **Ludwig**: Hdb. f. Azetylen. **546.** 7. J. 303 (Metzger)

—, Müllenhoff u. **Rössler**: Leitf. f. d. Unterr. i. d. Botanik. 2. H. B., Winkelm. 99. **829.** 236 (Diez)

—: Gesch. d. Pädagogik als Wissensch. Güt., Bertelsm. **1215.** 236-37 (L.)

—: D. französ. Unterr. u. d. preuss. Lehrplän. v. 1901. Aach., Urlichs 02. **1681.** 74-76 (FrFetzold)

— E.: Z. Flexion d. engl. Verbums i. XI. u. XII. Jhdt. B., Mayer & Müller 03. **886.** Nr. 12 (JEWülfing)

— —: Mittelmeerfahrt v. Hamburg üb. Gibraltar. Hbg., Richter 02. **331.** 121-23 (Zimmerer)

— —: Taschenb. d. prakt. Photogr. B., Schmidt 04. **45.** Lit. 4 (B.) | **73.** 692 | **439.** 795 (Schnauss) | **1291.** 342. **1800.** 435 (JosLangl)

— G: Blutgn. b. Frauenleid. S., Enke. **185.** 543 (Neumann) | **523.** 369 (Rump) | **906.** 40 (Fellner) | **1211.** 192 (Bakofen) | **1297.** 354 (Schwarze) [IX. 144]

— G: Erlebtes u. Erschautes. Br., Goeritz 04. **895.**

— HW: Pigmentverf. **73.** 548 | **439.** 754 (Schnauss)

— J: A. Goethes röm. Tagen. L., EASeemann 05. **215.** 597 (RWeber)

— —: Porträtgallerie. Ebd. **1800.** 729 (Strobl)

— KH: Anthropolog. u. Gesundheitslehre. L., Dürr. **1741.** 393 (Gräntz) [**986.** 34 (FHirsch)]

— O: Slav. Ortsnam. d. Prignitz. Pr. Perleberg, 04.

— O, u. O.**Obmann**: Zoolog. Zeichentafeln. B., Winkelm. 03. **35.** 13 (Höck) | **1135.** 479 (Schmeil) | **1173.** 325 (B Landsberg)

— P: Teichwirtschaft. **495.** 57 (Kottas)

— —: Bewirtschaftg. d. Moor- u. Heideteiche. **514.** 94 (E.) | **1436.** J. 1904. S. 328-30, 364-67 (KBohutinsky). **1578.** 338 (Beeck) [(Kottas)]

— —: Schleien als Nebennutzg. i. Karpfent. **495.** 533]

— R: Manuelle Placentarlösg. L., 03. **406.** 339

— —: Räuml. Verhältn. d. norm. u. deform. weiblich. Becken. Freib. i. B. **387.** 71 (Fischer)

— —: Spinnweiblein. Freib., Waetzel. **842.** 48 (HFürth)

— W: Ratschläge b. d. Ank. v. Motorfahrzeug. B., Phönixv. 05. **45.** Lit. 44 (Kuntze) | **515.** 168 | **906.** 348, 457 | **1589.** 636 (Gaertner) | **1590.** 292 (Grimme) | **1711b.** 102 (GG.)

Vogelarten, nützl., u ihr. Eier. H., Gesenius 05. **399.** 663 (Fürst) | **412.** Nr. 52 | **600.** Nr. 20 (FrzNeureuter)

—, schädl. Ebd. **399.** 663 (Fürst) | **600.** Nr. 20 (FNeureuter) [**1233.** 484 (LBaur) | **1283.** Nr. 8 (MPfeiffer)]

Vögele, A: D. Tragische i. d. Welt. S., Prechter 04.

Vogelsang, F: Klagen d. Bauern. B., 04. **890.** 64-66 (W Spiegelberg) [**1579.** 1544 (Loeb)]

Vogelsberger, E: Anwdg. d. neuen Ger. b. Diphther. B.]

Vogelstein: Festschr. z. 200jähr. Best. d. israelit. Ver. f. Krankenpfl. u. Beerd. i. Königsberg 1704-1904. **782.** 57-59 (EWolbe) [Klengel)]

— H: Landwirtsch. i. Palästina Bresl. **215.** 141-44 (F)

Vogl, A.v: Wehrpfl. Jugend Bayerns. M., Lehmann 05. **135a.** 186 | **157.** 603-8 (HMeisner) | **361.** 159 | **913b.** 274. **1168.** 799 | **1251.** 394 (Neumann) | **1297.** 205 (Ktg.) | **1434.** 214 (Roth) | **1550a.** 168 | **1575.** 445 (Mamlock) | **1579.** 1327 (Schill) | **1580.** 957 (Gruber) | **1598.** Nr. 46, S. 645-48 (ad br.) | **403.** 320 (Graesaner)

— N: Erziehg. der Kinder i. Geiste d. kathol. Kirche. Steyl, Miss.-Dr. 05. **68.** 355 (HPietschnigg)

Vogler, A: Elektrizitätsunterricht. L., Schäfer. **435.** 25 J. 139 | **867.** 13. J. 156 (EWalther) | **1790.** 245 (BiegonvCzudnochowski)

— CH: Maler u. Bildhauer Joh. J. Oechslin a. Schaffhausen. Schaffhaus. 05. **1890.** 37 (EJaffé)

— P: Eibe i. d. Schweiz. **398.** 351 | **399.** 521 | **499.** 468 (Hegi) | **1634.** 73 (Kneucker) **1635.** 329.**1677.** 673.**1678.** 110

Digitized by Google

Vogrinec, A: Nostra maxima culpa. W., Fromme 04. **588.** Nr. 33, S. 390 | **880.** 316-17 (Rönnecke) | **887.** Nr. 12 (GHossert) | **1263.** 12. J. 677 (Sch.) | **1696.** 221-25 (GJuritsch) [04. **1325.** 322 (E.vSallwürk)]

Vogt, E, u. Fv.**Hoffs:** Satiren d. Horaz. 2. A. B., Weidm.| — F. u. M.**Koch:** Gesch. d. dtschn. Literatur. L., Bibl. Inst. 04. **125.** 98-99 (GSteinhausen) | **185.** 42 (Kn.) | **829.** 69-70, 474 (ThKlett) | **1110.** März. 911-12 (KBerger) | **1135.** 45 (AMatthias) | **1741.** 128 (Schmitz-Mancy) | **1799.** 130 (HStöckel)

— —: Vorteile d. Inval.-Versicherg. B.-Grunewald, Troschel. **301.** 101 | **357 a.** 433-34 (AMarkowitz) | **473.** 205 (FL.) | **842 b.** 609-10 (AWagner) | **1343.** 756 | **1679.** 526-27 (S.) | **1843.** 124 (Sch.)

— H: Anatomie, Wes. u. Entstehg. mikrosept. Missb. **417.** 763 (Weygandt) | **818a.** 1262 (Lewandowsky)

— JHL: Silikat-Schmelzlösgn. **909.** 125 (Borchers)

— O: Neurobial. Arb. **155.** 40 B. 649

— —: „D. gold. Spiegel" u. Wielands polit. Ansichten. B., Duncker 04. **412.** Nr. 38 (RUnger) | **477.** 550-52 (M Sydow) | **889.** Nr. 35. (HFunk) | **1384.** 247-55 (MDoell). **1655.** 427-29 (AWahl)

— PF: D. Indianer d. oberen Paraná. **1205.** 213 (PEhrenreich) [Dr., Bleyl & Kaemm. 04. **1333.** 592 (Gg.)

— Th: Jahrb. d. Vereins f. wissensch. Pädagogik. **361.** 129

Vogtherr, M: Chemie. **73.** 955 (Bedall) | **439.** 1165 [319]

Vogué, ÉM.de: Sons l'horizon. P., Colin 04. **1271.** Febr.]

Voigt u. Doerr: Handelsbetriebslehre. 2. T. L., Teubn. **404.** 564-66 (EFeuerstein)

— A: Exkursionsb. z. Stud. d. Vogelst. **838a.** 1. J. 49

— A. u. P.**Geldner:** Kleinhaus u. Mietskaserne. B., Springer 05. **135a.** 268 (Fürst) | **354a.** 219 (AVoigt) | **655.** 1227-37 (REberstadt) | **1500.** 721-28 (Nussbaum) | **1524.** 423-27 (HHasse) | **1715.** 91 (Schr.) | **1856.** 18-27 (JStübben) | **1904.** $^{36}/_{37}$. (AStreit)

— E: Fürs Forsthaus. **1677.** 811 (Borgmann)

— G: Evangel. Religionsb. 1. B. L., Dürr 04. **525.** 40 (Zwitzers) | **1244.** 2. Beil. z. Nr. 3 (AK.) [23-25 (KGlaser)]

— K: Estienne Pasquiers Stellg. z. Pleiade. **1680.** 29. B.]

— M: Röm. Rechtsgesch. 1. L., Liebeskind 92. II. u. III. S., Cotta 99 u. 02. **1585.** Nr. 2 (HErmann)

— O: Prakt. Anltg. z. Rest. d. Litergesch. **515.** 136 (K.)

— W: Einfluss d. Konkurs. a. d. schweb. Prozesse d. Gemeinschuldners. L., Veit 03. **1698.** 273-75 (Fürstenau)

— —: Thermodynamik. 2. B. L., Göschen 04. **213.** 627-28 (WK.) | **1173.** 188 (HBohn) | **1288.** 629 (Lampe) | **1584.** 286 (Becker) | **1647.** 52. B. 254 (Ostwald) | **1789.** 220 (V Rothmund)

Voigt-Aly, M: Itisu. Schauspiel. **475.** Nr. 37 (G.)

Voigtel: Direkte Staats- Gemeindesteuern i. Grh. Baden. J., Fischer 03. **493.** 22. J. 2. B. 380 (GSchanz)

Voinow, JF: La question macédonienne. P., 05. **913b.** 219

Voirin, E: Les méninges au cours des infect. aigues. P., 04. **405.** 156 (vRad) | **805.** 95 (Toff)

Volbach, F: Beethoven. M., Kirchheim 05. **882.** Nr. 23

Volbehr, Th: Bau u. Leb. d. bild. Kunst. L., Teubn. 05. **404.** 434 (O.vLeixner) | **473.** 313 (EBaron) | **590.** 727 (Franke) | **889.** Nr. 38 (RKautzsch) | **1866.** Nr. 103 (J Norden)

Volck, Auf d. Höhen d. Kirchenjahrs. **1063.** 224-26 (F.)

— —: D. alttestamentl. Heilsgesch. Güt., Bertelsmann 02. **887.** Nr. 2 (vOrelli)

Volger, B: D. goldene Taschenbuch d. Arbeiters. **439b.** 748 (MH.) | **491a.** 1029

Volk, C: Entwerfen u. Herstellen. **1710.** 1836

— R: Hambg. Elbnnters. **712.** 36. B. 29

Volkar: Beitr. z. Denkschr. d. k. k. Regierg. Stud. üb. d. Reform d. inn. Verwaltg. Neu-Bydzow. **549.** 50. J. 135 (-g)

Volkelt, J: System d. Aesthetik. M., Beck 03. **150.** 377-86 (ATumarkin) | **412.** Nr. 41 (Drng.) | **594.** 50 (Br.). **1696.** 644-47 (EGschwind) | **1890.** 115-19 (K Lange) | **1894.** II. 239 (FJodl)

Völker, K, u. H.**Strack:** Bibl. Leseb. f. evangel. Schulen. L., Hoffmann 02. **145.** 564 (RSchneider)

Völkerrechtsquellen, h. v. MFleischmann. H., Waisenh. 05. **889.** Nr. 45 (FvLiszt) | **1904.** $^{16}/_{7}$. (Z)

Volkmann, H: Nieues hinter Beethoven. 2. A. L., H. Seemann. **332.** 10. J. 30 | **1155.** Nov. 280-82 (AChrKalischer). **1764.** 517 (LLandshoff)

— L: Padua. L., CASeemann. **207.** Beil. z. 10. H. | **412.** Nr. 16 (KS.) | **882.** Nr. 21 (JNeuwirth) | **1890.** 15-17 (A Peltzer) [Körber)]

— W: Aufb. physik. Appar. **435.** 304 (Kn) | **1584.** 766)

Volkmer, A: Prosaschrift. v. Goethe. Pad., Schöningh 04. **590.** 422 (Buschmann)

Volksbibliothek, kath. **369.** 75-76 (FdeFabris)

Volksbücher, religionsgesch. II. **622.** Nr. 44, S. 10 (H Weinhcimer) | **690.** 113 (ARenkauf) | **813.** 672-76 (L.). **1545.** 637-44 (PWernle) | **815.** 164-66 (Bender) | **1122.** 188 (JJ.) | **1271.** Sept. 479 (γ) | **1325.** 26 (Kiefer) | **1333.** 282-, Wiesbad. **1525.** 11 (GFeldhausen) [88 (G.)]

Volksbücherei d. Verlagsbh. Styria. Gr., 05. **216.** 336 (S.). **600.** Nr. 17 (AJRosenberg)

Volksbühne, neue Freie, h. v. Vorstande. B., S.-V. [05]. **477.** VIII. 257 (PLegband) | **1848.** 356-59 (Roediger)]

Volkskunst, sächs., h. RWuttke. L., Brandstetter 03.]

Volksschriften, München. M., Volksschr.-V. **216.** 247 (P S.), 343 (S.)

Volkstum, d. dtsche., h. HMeyer. L. **690.** 3-6 (JMeyer). **829.** 272-73 (ThKlett) | **1263.** 12. J. 510-12 (GM.)

Vollard-Bockelberg: Verwendg. u. Führg. d. Kavallerie. B., Mittler 03. **1190.** LXIX, S. XI-XII (dt.)

Vollkommer, M: Quell. Bourguignon d'Arvilles f. s. kritische Karte v. Afrika. M., Ackermann 04. **1686.** 182 (AWolkenhauer) [(RThomas)]

Vollmann, Rem: Wortkde. M., Kellerer 03. **331.** 243-47

Vollmer, H: Jesus u. d. Sacaeenopfer. Giess., Töpelmann 05. **214.** Nr. 190 (AOstheide) | **891.** Nr. 22 (ESchürer). **1631.** 425

Vollmöller, K: Krit. Jahresber. üb. d. Fortschr. d. roman. Philol. Erl., Junge. **1585.** Nr. 42 (RTobler)

Volp, W: Thaenomalit. d. Mater. b. Leibniz. **1009.** IV. 282 (Strunz)

Voltelini, Hv: D. ält. Pfandleihbanken u. Lombard.-Privilegien Tirols. Innsbr., Wagner 04. **425.** XXIV. 107-8 (vSalis) [**891.** Nr. 6 (AWiedemann)]

Völter, J: Aegypten u. d. Bibel. 2. A. Leid., Brill 04.]

— —: Urgesch. Israels i. Lichte d. ägypt. Mythol. Ebd., 03. **1283.** Nr. 6 (JKley) [**891.** Nr. 3 (KKnopf)]

— —: D. apostol. Väter neu unters. 1. Tl. Ebd., 04.]

— —: Offenbarg. Johannis. Str., Heitz 04. **412.** Nr. 39 (Schm.) | **891.** Nr. 9 (HHoltzmann)

Volz, GB: Erinnergn. d. Prinzessin Wilhelmine v. Oranien a. d. Hof Friedrichs d. Gr. B., Duncker 03. **412.** Nr. 43 | **882.** Nr. 19 (-n)

— P: Jüd. Eschatologie v. Daniel bis Akiba. Tüb., Mohr 03. **1283.** Nr. 4 (Riessler) | **1831.** 116 (LKöhler)

Vomacka, A: Frisiergssalon, Nebenerwerb i. Haarpflegemittel. **1251.** 471 (Forchheimer) [(Grotefend)]

Vonderlinn: Geometr. Zeichnen. L., Göschen. **145.** 546]

— J: Schattenkonstrukt. Ebd., 05. **590.** 623 (Wenner). **1584.** 238 | **1696.** 919 (Suppantschitsch) | **1800.** 693 (F Bergmann) [Vangerow 03. **145.** 41 (HServus)]

— —: Lehrb. d. Projektionszeichnens. Bremerhav., v]

Vondrak, V: Kijever Blätter. Pr., 04. **163.** 441-46 (VJagić)

Vonhausen, A: Abhdlg. üb. d. kaufm. Brennereibetr. Neust., Häger. **1637.** 78-79 (Fischer)

Vonhöne: Festgabe z. 11jhdtfeier d. Gymn. Carolinum. Osnabr., Schöningh. **661.** 443 (GvO.)

Vonschott: Z. Reform d. dtschn. Strafprozess. Hamm, Breer & Thiemann 05. **1283.** Nr. 10 (Spahn)

Vorbeck, FW: Cervixmyom. B., 04. **406.** 959

Vorberg, G: Kurpfuscher. **414.** 1269 (Grober) | **818a.** 1179 (Neumann) | **906.** 832 (r.) | **1268.** 468 (Engelen) | **1582.** 530 (Kantor) | **1877.** 592 (L)

Digitized by Google

Vorbrodt, G: Beitr. z. religiös. Psychol. L., Deichert 04. **412.** Nr. 48 (GPfanmüller) | **857.** Nr. 17 (KGirgensohn). **891.** Nr. 18 (ORitsch) | **1264.** 338 (EKolfes) | **1798.** 38. B. 70 (S-A.)

Voretsch, C: Anfänge d. Roman. Philologie an d. dtschn. Universität. Tüb., Laupp 04. **1289.** Nr. 5 (Blöttgers) — —: Epische Studien. H., Niemeyer 00. **1655.** 410-21 (GSchlager)

— M: Beziehgn. d. Kurfürst. Ernst u. d. Herzogs v. Sachsen-Altenburg. Altenb., S.-V. 01. **986.** XXXIII. 434-36 (KvKauffungen) | **1836.** 425 (ODobenecker)

— —: Herzog Ernst II. v. Sachsen-Gotha-Altenburg. Altenb., Pierer 04. **986.** 332 (KvKauffungen) | **1836.** 425-26 (Dobenecker)

Vorländer, K: Gesch. d. Philosophie. L., Dürr 03. **803.** 218-23 (RHönigswald) | **865 a.** 45 (J.) | **889.** Nr. 42 (H Leser) | **1135.** 192-95 (PDeussen) | **1786.** 91-95 (AMesser)

— —: Kant, J., D. Religion innerhalb d. Grenz. d. bloss. Vernunft. Ebd., 03. **880.** 185 (Schwarz)

— —: Neukant. Beweggu. i. Sozialismus. B., Reuth. & Reich. 02. **1786.** 126. B. 223 (AGrotenfelt)

Vormeng, K: Dr. Fritz. **906.** 130 (Grosser) | **1251.** 353 (Saalfeld)

Vorschläge z. Förderg. d. Versichergswissensch. h. Manes. B., Mittler 04. **425.** XXIV. 149 (vFrankenberg)

— d. dtschn. Juristentags f. d. Art d. Anführg. v. Rechtsquellen. B., Guttentag 05. **1656.** 113 (Boschan)

Vorschriften, russische, üb. Errichtg. etc. elektr. Anlagen, dtsch. v. ElSing. B., Siemens. **1660.** 1161 (CLWeber)

— f. d. Vorf. d. Gerichtsärzte. **1755.** 521 (Helm)

Vortmann, G: Uebgsbeisp. aus d. quant. chem. Anal. **1790.** 119 (Ohmann)

Vorträge, apologet., h. Meffert. M.-Gladb., Volksver. 04. **600.** Nr. 23/24 (JSchulte) | **882.** Nr. 3 (Reinhold) | **1264.** 150 (AKoch) [1903. H., Marhold 04. **1715.** 223]

—, geh. a. d. Versamnlg. v. Jurist. u. Aerzt. in St. tg. (-ub. prakt. Med. **717.** 286. B. 222 (Dippe)

— üb. prakt. Therap. **434.** 640 | **517.** 322 (Guttmann). **828.** 182 (Berger) | **1211.** 214 (Stüve) | **1268.** 191 (L.)

— u. Besprechgn. üb. d. Wesen d. Begriffe. L., Barth 03. **1800.** 89-92 (HKleinpeter)

Vorwerg, O: Steinkessel. Herischdorf, S.-V. **1688.** 84 (F.)

Vorwerk, B: D. Automobilhaftg. n. besteh. Recht u. de lege ferenda. Diss. Düss., S.-V. 04. **889.** Nr. 31 (FMeili)

Vosen: Christentum u. d. Einsprüche s. Gegner, h. J Weber. Freib., Herder 05. **600.** Nr. 23/24 (JSchulte). **1120 b.** 64 (V.) | **1172.** 638 (-i-) | **1199.** 124 | **1264.** 544 (Ph Kneib)

Voss, E: Rubens' eigenhänd. Original d. heil. Familie i. Antwerp. B., Schwetschke 03. **882.** Nr. 2 (JNeuwirth)

— EL: Beitr. z. Klimatologie d. südl. Staat. v. Brasilien. G., Perthes 04. **1686.** 484 (Sievers)

— Rv: Grundz. d. Gleichstromtechn. **469.** 48 (Stephan)

— Wv: Feldzug in d. Pfalz u. in Baden 1849. B., Eisenschmidt 03. **1190.** LXX, S. XXXVIII (C.)

Vosselmann, A: D. reichsstädt. Politik König Ruprechts v. d. Pfalz. Pad., Schöningh 04. **412.** Nr. 12 | **600.** Nr. 20 (WRichter) | **986.** 33. B. 417-20 (MPflüger)

Vossen, L: Kartelle, Trusts u. Ringe. Hann., Helwing. **354.** 275 | **1240.** 44 (Bzg.) | **1698.** 57. B. 263 (Trumpler). **1808.** 294 (Birkmeyer)

Vossler, K: Philosoph. Grundlag. Heid., Winter 04. **1086.** 303 | **1384.** 260-68 (PPochhammer) [(Kasten)]

— —: Italien. Literaturgesch. L., Göschen. **418.** 272)

— —: Positivismus u. Idealism. i. d. Sprachwissensch. Heid., Winter 04. **412.** Nr. 4 (EWechssler) | **886.** Nr. 8/9 (LSütterlin) | **1289.** Nr. 23 (JKeller) | **1371.** 37-39 (A Buchenau)

— —: Sprache als Schöpfg. u. Entwicklg. Ebd., 05. **889.** Nr. 42 (PhABecker) | **1371.** 499-502 (ABuchenau)

Vouillème, E: D. Buchdr. Kölns b. z. Ende d. 15. Jhdts. Bonn, Behrendt. **661.** 236-38 (EF.) | **1704.** 94. B. 306-9 (Schwenke)

Vowinckel: D. engl. Roman d. Gegenwart. Mettmann, Heyden (04). **1289.** Nr. 14 (Teichmann) | **1538.** 251 (L.)

Vral, J: Ephémérides de la papauté. **1263.** 49. Livr. 152-54 (EMichaud)

Vrba, R: Oesterreichs Bedrüger. Pr., S.-V. 03. **600.** Nr. 23/24 (FSülfstede) | **814.** 137-39 (OHegemann) | **882.** Nr. 6 (KHilgenreiner)

Vries, Hde: Lehre v. d. Zentralprojektion. L., Göschen 05. **412.** Nr. 39 (E-l.) | **889.** Nr. 33 (ASchoenflies) | **1090 a.** 56 (Müller) | **1426.** 92 (HWieleitner) | **1711 b.** 26 (Fv.)

— —: Species a. varieties. **394.** 99. B. 20-21 (Richards)

— Sde: Breviarium Grimani. L., Hiersemann. **1735.** 17. J. 347 (Schnütgen) [Silb. **406.** 992 (Semmelink)

Vriesendorp, J: Physiol. u. therap. Wirkg. d. kolloid. **Vucetich**, J: Dactiloscopia comparada. La Plata, Peuser 04. **124.** 21. B. 197 (FSchnell) [Nr. 51 (MJ.)]

Vulić, N: Antike Denkmäler a. Serbien. [S.-A.] 05. **1586.**

Vulowitsch: Pes calcan. traumat. B. **1141.** 128 (Aronheim)

Vulpius, O: Sehnenplastik. **1573.** 1051

Vynne, N, a. H.**Blackburn**: Women and the factory act. Ld., Will. & Norgate 03. **164.** 21. B. 724 (EGottheiner)

W

Waage, Th: Agrargenous. u. Handel. **439 b.** 587

Waal, Ad.de: Roma Sacra. M., Allg. V.-G. 05. **369.** 3. J. 16 (HFalkenberg) | **872.** Beil. 43 | **882.** Nr. 18 (FvDahlau). **1198.** 18. J. 140-41 (JWiegand) | **1199.** 375 | **1735.** 274 (K.)

Waeber, R: Lehrb. f. d. Unterr. i. d. Chemie. L., Hirt & S. 04. **602 b.** 20 (WLeimbach) | **1741.** 337 | **1749.** 46 (Löwenhardt) | **1790.** 314 (Krause)

— —: Physik. **1790.** 184 (Gerber)

Wach, F: D. kgl. sächs. Ges. D. Organis. d. Behörd. f. d. inn. Verw. betreff. **1494.** 182-83 (Anschütz)

Wachs, O: D. engl. Etappenstrass. d. v. Grossbritann. üb. d. kanad. Dominion n. d. westl. Häfen d. Pazific u. n. Indien. B., Schröder 04. **1190.** 70. B. LXX-LXXI (Schön)

Wächter, A: D. Verfall d. Griechentums i. Kleinasien i. XIV. Jhdt. L., Teubn. 03. **889.** Nr. 8 (APhilippson)

— Fr: Elektrizit. f. milit. Zwecke. **435.** 25. J. 164

— G: Kleinstadtleben. Plau, Hancke 04. **412.** Nr. 2 (AL.)

Wachter, R: D. Wichtigste d. organ. Chemie. M., Oldenbourg 00. **829.** 352-54 (Ruoss)

— W: Feuer i. Natur, Kult., Mythus. W., Hartleben. **387.** 75 (Brunk) | **1907.** 4./6. (Silberstein)

Wackenoder: Herzensergiessgn. e. kunstlieb. Klosterbruders, h. DJessen. J., Diederichs 04. **477.** 1327 (F Schultz)

Wacker, K: A. Diesterweg's Wegweiser z. Bildg. f. dtsche. Lehrer. Pad., Schöningh 04. **1080.** 31 (ERz.) | **1523 b.** Nr. 9, S. 1 (ERzesnitzek) [**1342.** 49 (WLiese)]

— Th: Entw. d. Sozialdemokratie. Freib., Herder 03 |

Wackernagel, J: Altindische Grammatik. II. 1. Gött., Vand. & Rupr. 05 **412.** Nr. 36 (ELeumann)

— —: Stud. z. griech. Perfektum. Ebd., 04. **1289.** Nr. 2 (HMeltzer) | **1585.** Nr. 35 (ESchwyzer)

Wackernell, JE: B. Weber 1798-1858. Innsbr., Wagner 03. **1696.** 428-36 (KFKummer) [23. B. 556 (Becke)]

Wada, T: Z. Miner. v. Japan. **416.** 280 (Bauer) | **1408.**

Waddell, JA: The relations of Civil Engineering to the other Branches of Science. **1711 b.** 68 (OFSchlossberger)

Waddington, R: La campagne franç. de 1757, h. OArndt. G., Perthes 01. **1680 b.** 263-64 (WHattendorf)

Wadsack: Lehrgang e. human-erzieht. Elementarschulgesangunterr. B., Merseburger. **1328.** 454

Waffenlehre, h. AKorzen u. RKühn. XI. W., Seidel 05. **929.** 1142-43 (vHellebronth) | **1380.** II. 104 (Weigner) [Weiteres siehe unter **Korzen u. Kühn**]

Wagenbach, W: Neuere Turbinenanlag. B., Springer 05. **1567.** 536 (Tr.) | **1710.** 1645 | **1711 b.** 112 (ABudau)

Wagener, C: Formenlehre d. latein. Sprache. IV. L. **131.** 291

— —: Beitr. z. latein. Grammatik. I. G., Perthes 05. **1289.** Nr. 14 (Funck) | **1586.** Nr. 43 (JMStowasser)

Digitized by Google

Wageninger, Jvan : Aanteekeningen op de Cebetis Tabula. Gron., Wolters 03. **1585** Nr. 5 (KPraechter)

Wagenmann, A: Syst. d. Welt. Cannst., S.-V. **302.** 371-75 (OZöckler) | **469.** 496 (Schr.)

— JH: Lilli Lehmann's Geheimnis d. Stimmbänder. B., Räde. **145.** 749-51 (HSchmidkunz) | **1154.** 82 (FXH.) | **1764.** 446 (MSeydel) [Schmidkunz)

— —: Umsturz i. d. Stimmbildg. Ebd. **145.** 749-51 (H)

Wager, L: The life a. repentaunce of Marie Magdalene ed. by F. J. Carpenter. Chic., Univ. of Chic. Press 02. **946.** 196 (RAckermann)

Wagner: Denkmalspflege i. Hessen 1818-1905. **459.** 76

—: Felddünggsversuche. **1564.** 652 [(Arntz)]

— A, **Preuss,** M.=**Schulz:** Kommunale Steuerfrag. **655.** 1173 ff. (OGerlach)

— Ad: Finanzielle Mitbeteiligg. d. Gemeind. J., Fischer 04 **655.** 1173 ff. (OGerlach)

— E: Unt. d. schwarz. Adler. B., Eisenschmidt 05. **710.** 200 (v8.) | **913b.** 164

— —: Geschichte d. Stadt Usingen. **1166.** 256

— —: Vollständige Darstellg. d. Lehre Herbarts. Langens., 03. **882.** XIII. Nr. 21 (Willmann)

— F: D. Schuldnachlass. B., Heymann 04. **425.** 298 (Kisch) | **1240.** 7 (M.) [(RLorenz)]

— H: Darmpfurbinen. Hann., Jänecke 04 **1789.** 524)

— —: Edelsteine aus reich. Schatzkammer. Freib., Herder 05. **1072.** 18. J. 45 (Sch.)

— —: Illustr. dtsche. Flora. S., Sprösser & Nägele 04. **38.** 172 (Schmolz) | **73.** 50 (AR.) | **431.** Nr. 36, S. 713 (J Katz) | **439.** 677 (Jehn) | **515.** 81 (K.) | **394.** 98. B. 207 (Wangerie) | **1570.** 53 | **1580.** 229 | **1753.** X. 333 (Marpmann) | **1876.** 29

— —: Orometrie d. ostfäl. Hügellandes links d. Leine. S., Engelhorn 04. **889.** Nr. 17 (KPeucker) | **1205.** 34 (I. Neumann) | **1288.** 164 (Klautzsch) | **1800.** 730 (HWidmann)

— —: Neue vollständ. Primavista-Klavierschule. L, H Seemann N. **1155.** Juni 427-29 (AGöttmann)

— Hedw: Tasso daheim u. i. Dtschld B., Rosenbaum & Hart. 04. **412.** Nr. 8 (MKoch) | **477.** 1155 (RFArnold). **889.** Nr. 7 (GvGraevenitz) | **1894.** II. 429 (e-e)

— K: Dampfturbinen, ihre Theorie, Konstrukt. u. Betrieb. Hann., Jänecke 04 **200.** 21 (ELewicki)

— —: Strafinselu. S., Lehmann. **326.** 318-20 (HKirsch). **1868.** Nr. 3221, S. 398 (Grüttefien) | **544.** Nr. 15, S. 225-28 (WFöllmer)

— —: Ungeld i. d. schwäb. Städt. bis z. 2. Hälfte d. XIV. Jhdts. Fr., Knauer. **986.** 163-65 (MPflüger)

— M: Beitr. z. Frage d. Arbeitslosenfürsorge i. Dtschld. B.-Grunewald 04. **473.** 305 (GWeill) | **1826.** 181 (PHacker)

— O: Skizzen, Projekte u. ausgeführte Bauwerke. W., Schroll. **206.** 191-92 (BHauptmann)

— P: Dünggsfragen. **1724.** 653

— —: Einführg. i. d. gregor. Melodien. Freib., Univ.-Bh. 01. **1764.** 402-4 (JWolf) [(Wederhake)]

— —: Fortschr. d. Nierenchir. i. letzt. Dez. **1251.** 394]

— —: Führ. d. d. Mus. f. Länderkde. zu Leipzig. **400.** 432 (Keilhack) | **416.** 281-82 (Bauer)

— —: Neumenkde. Freib., Univ.-Bh. 05. **382.** 7 (S.-A.). **412.** Nr. 52 | **1376.** 219

— —: Palaeographie d. gregorian. Gesangs. Ebd., 05. **1278.** 1-4 (S.-A.), 56-60 (PCVivell)

— R: Gedichte. B., Grote 05. **1763.** 848 (WNiemann). **1886.** 1154 (MChop) | **1907.** $^{26}/_{9}$. (RSpecht)

— —: Briefe an M. Wesendonk. B., Duncker .**625.** Jan. 474-79 (NSteinhausen) | **841a.** 374-75 (CEbert)

— —: Briefe an Otto Wesendonk. Ebd. **1157.** 27. J. 49-51 (EKloss) | **1763.** 872-73 (MChop) | **1565.** 779, 800 (EKloss) | **1886.** 1154 (MChop)

Wagner, R: Briefe, h. WAltmann. L., Breitk. & Härt. 05. **1894.** II. 142 (MMorold)

— —: Opern i. Text, Musik u. Szene, erläut. v. O. Neitzel. 3. A. S., Cotta 04. **1344.** 435-36 (FSpiro)

— WGC: De diteriorum Juvenalis codicum memoria. Utr., Breyer 02. **1585.** 24. B. Nr. 50 (CHosius)

Wagon: L'appendicite chron. d'emblée. **396.** 1210 (Dett- [mer]

— A: Gramsche Meth. b. Unters. d. gonorrh. Ausfl. **1654.** XII. 274 (Prissmann)

— A: Vorgesch. d. französ. Revolution. I. Tüb., Mohr 05. **412.** Nr. 22 (FFdch.) | **473.** 215-16 (EdB.) | **986.** 333-34 (RMahrenholtz) | **1704.** 96. B. 82-92 (ThLudwig)

— F: Strafrechtl. Haftg. d. verantw. Redakt. Mainz, Diemer 04. **169.** 137 (Klee)

— M: L'Algérie. 4. A., h. ABernard. P., Alcan 03. **1205.** 199 (ThFischer)

Wahler u. Naundorff: Rechtsgrunds. d. sächs. Oberverwaltgsger. **1494.** 71 (Ricker)

Wahlström, J: Was Frühling, Liebe u. Musen mir heiml. sangen. Dr., Pierson. **214.** Nr. 65 (Rubner) [S.-A.)]

Wahnschaffe, F: Anleitg. z. wiss. Bodenunters. **400.** 197]

— —: Unsere Heimat z. Reisezeit. **838a.** 1. J. 56

— —: Neuere Theor. üb. Geogrgebildg. **400.** 214 (S.-A.)

Wahrmund, L: D. dtsche. Reich u. d. kommend. Papstwahlen. Fr., 03. **880.** 66 (Rönneke)

Waibel, K: Leitf. f. d. Nachprüfg. d. Hebamm. **606.** 41

Waidner, CW, a. GK.**Burgess:** Optical photometry. **789.** 391 (as)

Wajner-Wainerowsky, JF: v. Kralic's Ablagerg. u. Verbr. d. Stein. bez. Kalisalze. 2. A. **416.** 310 (Hlawatsch)

Waiss, M: Soph. u. Eurip. Kenntn. v. westl. u. nördl. Europa. **1009.** 377 (Z.)

Waitz, H: Pseudoklementinen, Homilien u. Rekognitionen. L., Hinrichs 04. **59.** 425-47 (Rousset) | **412.** Nr. 38 (GKr.) | **1585.** Nr. 7 (AHilgenfeld) [(Bluhm)]

Walcher: Entst. v. Brachy- u. Dolichocephalie. **157.** 290]

Walcker, A: Tierschutz. **788.** 185 (S.-A)

Walde, A: German. Ausnahmegesetze. Bh., Niemeyer 00. **508b.** 55-75 (JJanko) | **886.** Nr. 5 (Bartholomae)

— —: Latein. etymol. Wörterbuch. Lief. I. Heid., Winter 05. **165.** 246 (MNiedermann) | **331.** 254 (JMenrad). **1135.** 620-21 (FCramer) | **1586.** Nr. 37 (HZiemer) | **1695.** 618-21 (AChambalu) | **1741.** 270

Waldeck, A: Prakt. Anleitg. z. Unterr. in d. latein. Grammat. 2. A. H., Waisenhaus 02. **1696.** 183 (HBill)

— M: Lehrb. d. kath. Religion. 7. A. Freib., Herder. **600.** Nr. 22 (WOtt) | **1198.** 476 (NBares) | **1264.** 359 (J Linneborn)

— —: Handb. d. kathol. Religionsunterr. Ebd., 03. **1264.** 360 (JLinneborn) | **1376.** 463

Walden, P: W. Ostwald. L., Engelm. 04. **1009.** 93-96 (Kahlbaum) | **1135.** 117-20 (JNorrenberg) | **1642.** 264 (Ahrens)

Waldenburg: Oper. beh. Fall v. Uterus arcuat. subsept. bicoll. **523.** 121 (Freudenberg) | **1573.** 1086 (Schrader)

Waldersee, E: Vorbilder i. Alten Bunde. Kassel, Röttger. **880.** 63 (Holtey-Weber-Catenberg)

Waldhein, v: Z. Phys. u. Path. d. Haut. **1573.** 73 (Joseph) | **1583.** 392 (Ehrmann) | **1791.** 61 (Baglioni)

Waldow: Zur Frage d. traumat. Hernie. Rost, 04. **396.** 725 (Dett[illegible]er) | **1141.** 326 (Aronhein)

Waldseemüller, M: D. ält. Karte m. d. Namen Amerika 1507. Innsbr., Wagner 03. **1205.** 94 (KKretschmer)

Waldvogel, R: Acetonkörper. **185.** 156 (Richter) | **1281.** 929 (Nevinny)

— —: Gefahr d. Geschlechtskr. **157.** 895 (Rüdin) | **1087.** 25 (Rausch) | **1574.** 311 | **1579.** 807 (Block)

Waliszewski, K: Ivan le Terrible. P., Plon 04. **1271.** Mai 318 (fil)

Walker, F: Monopolistic Combinations in the German

Digitized by Google

Coal Industry. Ld., Swan, Sonnenschein & Co. **586.** 1648-49 (Goetzke) | **719.** 676 (RLiefmann)
Walker, G: Grundr. d. Exekutionsr. L., Duncker & Humbl. 05 **408.** 543 (JI'G.) | **412.** Nr. 36 (e) | **425.** XXV. 46-47 (MBartholdy) | **549.** 605 (MSternberg) | **552.** 184 (G-g.).
— J: Analyt. theory of light. 31. 426 **[1851.** 431]
— —: Einführg. in d. physikal. Chemie, tr. HvSteinwehr. Br., Vieweg. **1173.** 429 (Kohlschütter) | **1644.** 392 (Kubierschky) | **1749.** 367 (WBöttger)
— — —: Element. anorgan. Chemie. Ebd., 03. **145.** 107 (KAHenniger) | **1135.** 126 (Hilburg) | **1749.** 203
— L: Grammat. Uebgsb. f. d. engl. Unterr. L., Dürr 05. **1289.** Nr. 15 (FrBlume)
— N: Einf. in d. Dermat. **1087.** 40. B. 100 [(Joseph)]
— —: Introd. to Dermatol. **1221.** 1399 (EF.) | **1573.** 818]
— Th: Jesus u. d. Alte Testament i. i. gegens. Bezeugg. Güt., Bertelsm. 99. **887.** Nr. 15 (HStocks)
Walker-Hall u. G **Herxheimer:** Meth. of morb. histol. **421.** 845 (Oberndorfer)
Walkhoff, O: Femur d. Mensch. **393.** 182-92 (HFuchs)
Wallace, AR: D Menschen Stellg. i. Weltall. B., Vita 05. **473.** 118 (EdB.) | **838 a.** 56 | **1009.** 28 (Wilser) | **1260.** 531 (LWilser) | **1584.** 350 (Kl. u. P.)
Wallantschek, K: Buchhltg. d. Tischlers. W., Graeser 04. **404.** 439 (FRosmäel)
Wallas, G: Life of Francis Place. Ld., Longmans. **655.** 346 (HelSimon)
Wallaschek, R: Psychologie u. Pathologie d. Vorstellg. L., Barth 05. **1539.** 1074-75 [(Zaaijer)]
Walle, FBde: Gewrichtslichamen. Amsterd. **396.** 1014]
Wallentin, J: Einleitg. in d. theoret. Elektrizitätslehre. L., Teubn. 04. **213.** 419-20 (KA.) | **340 a.** 56 (Ehrenfest). **412.** Nr. 21 (-r) | **1660.** 324 (ONairz) | **1790.** 366 (Grimsehl)
— JG: Lehrb. d. Physik. W., Pichler 05. **1800.** 487 (KKraus)
Waller, A: Kennzeichen d. Lebens. B., Hirschwald 05. **412.** Nr. 51 (vFrey) | **1573.** 1123 (CDuBoisR.)
— —: Surrogation. Bonn, Röhrsch. & Ebbecke 04. **425.** XXV. 75-77 (Matthias)
— a. **Kantz:** Engl.-germ. med. Diction. **1877.** 513 (Singer)
Wallhäuser, G: Verteilg. d. Jahreszeit. 04. **821.** 506 (H Henze)
Wallisch, W: Zahnärztl. Metallarb. L., Felix. **1144.** 383 (Jonas) | **1251.** 91 (Greve) | **1582.** 264 (Fink) | **1593.** 1845 (Kronfeld) [Nr. 46 (LH.)]
Wallpach, A.v: Bergbrevier. Innsbr., Edlinger 05. **214.**]
Walsmann, H: Streitgenöss. Nebenintervent. L., Deichert 05. **412.** Nr. 43 (Coermann) | **1292.** Nr. 10 (POertmann)
Waltenberger, E: Revis. d. Landesgrenz. z. Bayern u. Tirol. **1749.** 35. J. 544 (EBurmester)
Walter, A: Alph. Mariae de Ligorio Opera dogmatica. R., Cuggiani 03. **1234.** 395 (Asenstorfer)
— B: Röntgen-Absorptionsges. **135 b.** 42-44 (Franze)
— E: Kleinteichwirtsch. **494.** 788 (Grotrian)
— —: Schleienzucht. **675.** 347-50 [194 (JPietsch)]
— F: Aberglaube u. Seelsorge. Pad., Schöningh 04. **123.**]
— — —: Theorie u. Prax. i. d. Moral. Ebd., 05. **216.** 406 (Schilling) | **600.** Nr. 23/24 (TLanzerath)
— G: De Lycophrone Homeri imitatore. Diss. Basel 03. **1289.** Nr. 24 (JSitzler) | **1585.** Nr. 16 (RPeppmüller)
— H, u. A **Joachim:** Gebührenordnung f. Rechtsanw. **1572.** 128
— H: Leben, Witken u. Leid. d. 77 Märtyrer v. Anam u. China. Freib., Herder 03. **68.** 331 (Lutsenberger). **1234.** 646 (GNoggler)
— J: Aus d. Prax. d. Anilinfabrik. **1644.** 598
— —: D. relig. Gehalt d. Galaterbriefes. Gött., Vand. & Rupr. 05. **887.** Nr. 29 (Nn.) | **891.** Nr. 11 (HHoltzmann) | **1631.** 218
— Jv: D. erste Wanderprediger Frankr. 1. T. L., Dieterich 03. **880.** 82 (Grützmacher)
— K: Neugestaltg. d. Zeichenunterr. Rav., Maier 03. **1333.** 479
Walter, K: Herders typus lectionum. Weim., Hofbuchdr. 05. **889.** Nr. 42 (AMesser) | **1585.** Nr. 52 (OWeissenfels)
— M: Gebrauch d. Fremdsprache b. d. Lektüre. Marb., Elwert 05. **331.** 538-39 (Christoph) | **418.** 273 | **875.** 85. H. 109 (WFries) | **889.** Nr. 39 (ThEngwer) | **1064.** 426-27 (AStangl) | **1289.** Nr. 13 (Fries) | **1816.** 55 | **1800.** 724-26 (JKlein) | **1816.** 55 (EL.)
— R: Was ist der Mensch, dass du seiner gedenkest? L., Deichert 04. **887.** Nr. 12 (RSeeberg)
— Th: Grabschriften d. Bez. Oberelsass. Gebweil., Boltze 04. **600.** Nr. 12 (MHast) [XIII. 16 (GSüss)]
— —: Sag. a. d. Oberelsass. Kolm., Waldmeyer. **487.**]
— W: Hdb. f. d. Regim.- u. Bataill.-Schreiber. B., Mittler 05. **912.** 79 [1.-3. Taus. Hbg., Schultze 05 **882.** Nr. 23]
Walthari-Lied. D. arme Heinrich etc., tr. v. Brüd. Grimm.]
Walther, F: Physikal. Dogmatismus. B., 04. **213.** 1258 (AHöffler) | **1009.** 4. B. 335 (Veillon)
— Fr: Zusammenhang. zw. Verstandesentwicklg. u. Religion. S., Kohlhamm. 04. **891.** Nr. 10 (JWendland)
— H: Abort. **1583.** 2369 **[1545.** 741 (AHoffmann)]
— —: Grundz. d. Geburtsmechanism. **517.** 244 (Kayser). **523.** 122 (Freudenberg) | **606.** 183 (Vogel) | **818 a.** 318 (Richter) | **1109.** 21. B. 718 (Ekstein)
— —: Z. Pflege d. Wöchner. **361.** 319 | **523.** 210 (Kleinwächter) | **606.** 308 | **717.** 103 (Hoffmann) | **1099.** 599 (Rahow) | **1574.** 850 | **1579.** 1285 (Fraenkel) | **1580.** 1985 (Frickhinger) | **1582.** 294 (Grünhut) | **1835.** 239 (Zuntz)
— J: Vorschule d. Geologie. J., Fischer 05. **400.** 448 (S.-A.) | **416.** 730-31 (Deecke) | **514.** 241 (Büsgen) | **893.** 106-7 (Schiritz) | **1173.** 517 (BSchmid) | **1288.** 592 (Klautzsch) **1325.** 185 (JRuska) **1741.** 337 | **1800.** 424 (K)
— — —: Geol. i. Schulunterr. **1288.** 130 (Klautzsch) (Rothe)]
— K, u. M **Röttinger:** Techn. Wärmelehre. **439 a.** 376 (E.) | **469.** 464 (Schr.) | **575.** 470 (vB.) | **1288.** 333 (Lampe). **1584.** 590 | **1628.** 36 (MI.) | **1716.** 91 (Stetefeld)
— W: Erbe d. Reformation im Kampfe d. Gegenwart. 2. H. L., Deichert 04. **891.** Nr. 1 (PLobstein) | **1294.** 396 (ATitius)
— —: Ad. Harnaeks Wes. d. Christent. f. d. christl. Gemeinde geprüft. L., Deichert 04. **534.** 292 (Sr.)
— —: Für Luther wider Rom. Hdb. d. Apologetik. H., Niemeyer. **1245.** 773-75 (Rieks) | **582 b.** 7. J. 33 | **809.** 764 (Kl.) | **812.** 1066-68 | **887.** Nr. 43 (Walther) | **1536.** 230 (E.) | **1886.** 1072 (KFrey)
— — u. J: Weissagg. u. Erfüllg. i. Leben Jesu Christi, Wiederedditz-Dr., Münchmeyer. **852.** 125 (Vetter)
Walthofen, Wllv: Weltproblem u. -prozess. W., Braum. 04. **880.** 291 (Gloatz) | **882.** Nr. 19 (AMüller)
— —: Gottesidee i. religiöser u. spekulat. Richtg. Ebd. **882.** Nr. 2 (P.)
Waltz, W: V. Reinertrag i. d. Landwirtsch. S., Cotta 04. **164.** 21. B. 266 (OPringsheim) | **357 a.** 83 (KDiehl) | **473.** 345 (EB.) | **842 a.** 369-71 (Altkemper) | **1168.** 676-77 (E Katz) | **1560.** 97 | **1823.** 675-76 (FAereboe)
Walzberg, T: Gallensteine. **396.** 1150 (Gutzeit) | **405.** 686 (Lasperyres) | **427.** 615 (Loeb) | **906 a.** 262 | **1251.** 251 (Winckelmann) | **1573.** 1158 (Posner) | **1649.** 1592 (Helferich) | **1755.** 530 (Buttersack)
Walzel, OF: Schiller. Bern, Franke 05. **477.** 1621 (K Berger) [**66.** 67 (ORichter)]
Wanderbuch, dtschs., I. T. S., Hobbing & Büchle 03.]
Wandkarte, neue, d. Erzherzgt. Oesterr. unt. d. Enns, h. JGRothaug, FUmlauft. W., Freytag & Berndt. **873.** 32-34 (Walcher)
Wändler, F: Berichte aus d. Privatfraueniklin. **406.** 1361-62 (Michel)
Wandschneider, A: Metaphysik Benekes. B., Mittler 03. **803.** 223 (HRenner)
Wang, F: Wildbachverbaug. **1678.** 205-6
Wangemann, P: Calciumcarbidindustrie. Dr., Böhmert 04. **363.** 179 (RPassow) | **1214.** 525
Wangerlin, A: Verhdlgn. d. Breslauer Naturforschervers. B., Vogel 05. **1135.** 398 (KJansen) | **1741.** 400 (Holzmüller)

Digitized by Google

Wanka, J: Postwes. i. Oesterr. Bas., Neugebauer. **153.**| — —: Konsularwesen. **153.** 471-72 [791-92 | **1291.** 342] | — —: Seewesen. Pr., Neugebauer. **46.** 476 (Hr.) | **1291.** 252
Wanke: Psychiatrie u. Pädagogik. Wiesb., Bergmann 05. **214.** Nr. 145 (Doernberger) | **342.** 177 (B.) | **806** 239 (Hermann) [Starke. **333.** 88]
Wappenbuch d. westfäl. Adels, h. MvSpiessen. Görlitz.]
Wappenfibel, h. AMHildebrandt. Fr., Keller 05. **215.** 191 (EHeydenreich)
Warberg, P: Religion u Kultur. Würzb., Stahel 05. **412.** Nr. 49 | **891.** Nr. 11 (Lülmann) | **1122.** 190 (JJ.)
Warburg, A: Bildniskunst u. Florent. Bürgert. L., HSeemann N. **725.** 120. B. 333-34
Ward, AW, GW.**Prothero**, St.**Leathes**: The Cambridge Modern History. VIII. Cambr., Univ. Press 04. **600.** Nr. 17 (AZimmermann) [1-4 (JPentzlin)]
— H: Marriage of Will Ashe. L., Tauchn. **582 b.** 7. J.]
— HM: Grasses. Cambr. **394.** 99. B. 46 (Fritsch)
— —: Trees. Ebd. **1288.** 26, 606 (FM.)
— LF: Soziologie v. heute. Innsbr., Wagner 04. **1823.** 395-96 (OSpann) | **1904.** $^{20}/_{12}$.
— W: Aubrey de Vere. Ld., Longmans. **661.** 438 (Z.)
Ware, LS: Beet-Sugar. N.Y., Wiley & S. 05. **1860.** 1217. **1861.** 849 (Salich) | **1882.** 1677 (vLippmann)
Waren's Zonenbilder. B., Winkelmann 03. **66.** 141 (Hk.)
Waerferth: Bisch. v. Worcester's Uebersetzg. d. Dialoge Gregor's d. Gross., h. HHecht. L., Wigand 00. **1383.** 100-101 (KDBülbring)
Warming: Syst. Botan. **838a.** 1. J. 50
— E: Oekol. Pflzngeogr. **838a.** 1. J. 50 [**473.** 101 (Fhlgr.)]
Warne, FJ: Slave invasion and mine workers. Phil., 04.]
Warneck, G: Abr. e. Gesch. d. protest. Missionen v. d. Reformation b. a. d. Gegenw. B., Warneck 05. **880.** 94 (Jordan) | **1294.** 267 (ASteinmetz)
— —: Gegenw. Lage d. dtschn. evangel. Mission. Ebd., 05. **214** Nr. 105 (A) | **1756.** 154 (Gebhard) [Steinmetz])
— —: Ev. Missionslehre. G., Perthes 04. **1294.** 267 (A.)
Warnecke, J: Kunstgeschichtl. Bilderb. L., EASeemann 02. **1799.** 74 (ASeidl)
Warneken: Kult. d. Obst. **1560.** 225 | **1564.** 394
Warneyer, O: BGB L., Neubner's Ausg. 05. **111.** 1515-16 (vRh.) **250.** 675 (Jaeckel) | **352.** 748 (E.) | **353.** 68 | **480.** 434 (Meyer) | **549.** 426 | **1118.** 123 | **1240.** 207 (A.) | **1292.** Nr. 9. **1492.** XIII. 576-78 (Schulzenstein) | **1725.** 830-32 (Schrader) | **1808.** 24. B. 86 (Birkmeyer) | **1846.** 350
Warnstorf, K: Laubmoose. **607.** Lit. 66-68 (Matouschek)
Warren: Banks a. Customers. **1851.** 173 (Somary)
Warsberg, A.v: Dalmatien. W., Konegen. **66.** 259 (NKrebs)
Warschauer, O: Physiologie d. dtschn. Bauk. B., Baensch 03. **493.** 22. J. H. 383 (GSchanz) | **1851.** 207 (Landmann)
Warte, literar. M., Allg. V.-G. 04. **600.** Nr. 10 (AWnrm)
Wartenberg, M: Idealist. Argument i. d. Kritik d. Materialismus. L., Barth 04 **412.** Nr. 13 (AKi.) | **693.** 17. B. 449-51 (Gutberlet) | **882.** Nr. 6 (AMichelitsch)
— W: Vorschule z. lat. Lektüre f. reif. Schüler. 3. A. Hann., Norddtsche. V.-A. 04. **1586.** Nr. 16
Wartensleben, JCv: Veränderte Zeiten. B., Reimer 04. **214.** Nr. 12. S. 90-91 (OB.) | **1398 b.** Nr. 38 (ThDuimchen [An d. Adel dtschr. Nation)] | **1823.** 823 (KThiess.) | **1865.** 326-28, 342-44 (KB. [Soldatenstum u. Kaufmannsgeist])
Warum kann d. amerikan. Volksschule nicht leist., was d. dtsche. leistet? Mind., Marowsky 05. **1787.** XIII. 92 (WRein)
Was ford. d. Instrukt. z. Reitunterr. d. Kavall.? **710.** 106
Wasch- u. Badeanl. f. Fabriken. **575.** 136
Wäschke, H: D. Askanier in Anhalt. Dessau, Dünnhaupt 04. **986.** 355-57 (KvKauffungen) [**1080.** 191 (EKz.)]
Waschow, J: 2. Nachtr. zu d. Verordngn. Bresl., Hirt 04.]
Washington, BT: Working with the hands. N.Y., Doubleday. **473.** 158 (Fhlgr.)
— —: Up from slavery. **157.** 869-73 (Ammon)
— HS: Chem. analys. of igneous rocks. Wash., 03. **416.** 210-16 (Milch), 94 (Liuck)
Wasielewski, Wv: Goethe u. d. Deszendenztheorie. Fr., Liter. Anst. Rütten & Loening 03. **412.** Nr. 9 | **1009.** 29 (Jacobi) [04. **412.** Nr. 3 (JM.)]
— WJv: D. Violine u. ihr Meister. L., Breitk. & Härt.]
— Th.v: Pathog. Protozen. **717.** 285. B. 218 (Walz) | **1279.** 528 (Beitzke) | **1500.** 705-6 (Abel)
Wasmann, E: Mod. Biologie u. Entwicklgstheorie. Freib., Herder 04. **68.** 249-52 (JWiesbaur) | **157.** 277-80 (vButtel-Reepen) | **214.** Nr. 57, S. 449-51 (D. Verf.), S. 451 (EKscherich) | **331.** 342-43 (HStadler) | **393.** 159-60 (Emery) | **412.** Nr. 24 (z. S.) | **430.** 691-99 (FvWagner). **694.** 183-87 (Rolfes) | **779.** 248-50 | **882.** Nr. 8 (Hamann). **1171a.** 319 | **1172.** 188-90 (LKathariner) | **1233.** 632-34 (Schanz) | **1283.** 30. B. Nr. 12 (Stölzle) | **1286.** 65 (v Hanstein) | **1292.** 246-48 (Baum) | **1482.** 379-82 (Holdhaus) | **1584.** 423-27 (HKolbe) | **1665.** 191 | **1667.** 169 (Weise) | **1832.** 556-62 (Donat)
— —: Instinkt u. Intellig. i. Tierreich. Ebd., 05. **311.** 509-11 (WKühler) | **882.** Nr. 24 | **1292.** VI. 78 (MGander) | **1325.** 440 (JSachs)
— —: Menschen- u. Tierasyle. K., Bachem 04 **694.** 212 (Seydl) | **882.** Nr. 10 (Reinhold)
Wassermann, J: Kunst d. Erzählg. B., Bard, Marquard 04. **477.** 1750-51 (MNecker)
— A: Bdtg. d. Bakter. f. d. Gesundheitspflege. **185.** 847 (Pagel) | **451.** 759 (Weil) | **414.** 994 (Classen) | **434.** 738 (Lohnstein) | **828.** 324 (H-fe) | **1221.** 2193 (S) | **1251.** 373 (vBoltenstern) | **1243.** 886 (Jacob)
— —: Alexander i. Babylon. B., Fischer 05. **202.** 460-61 (FT.) | **859.** April 90 | **1168.** 234-35 (JJDavid) | **1272.** 381-83 (AE.) | **1432.** Jan. 601 (CBusse) | **1894.** III. 141 (CHoffmann)
— —: Kunst d. Erzählg. B., Bard, Marquardt. **191.** $^{1}/_{2}$.
Wasserzieher, E: Dtsche. Lyrik L., Hesse 04. **1065.** 40 (e) | **1657.** 140 42 (OWeise) | **1800.** 496
— —: Shakespeares Hamlet. Pad., Schöningh 04. **590.** 422 (Buschmann) [**590.** 422 (Buschmann)]
— —: Shakespeares König Richard III. L., Bredt 04.]
Wassiljeff, AJ: Z. Bakt. u. Kryosk. d. Uuterleibstyphus. St. Pet., 04. **1286.** 602-4 (Stadler)
Wassing, A: Indifferente Therme Bad Gasteins radioaktiv. W., Braumüller 05. **214.** Nr. 216 (F . . . k)
Waterston, D: Edinb. stereosc. Atl. of anat. 65. 27. B. 32 (vBardeleben)
Watson: The relation of the scene-headings to the miniatures in manuscripts of Terence. 03. **1585.** 24. B. Nr. 49 (PWessner) [Lukas])
— JB: Animal education. Chicago, 03. **1696.** 444 (F)
— WJ: Place-names of Ross a. Cromarty Iuvernes 04. **1641.** 421 (KM.)
Wattenbach, W: Dtschlds. Geschichtsquell. i. Mittelalt. bis z. Mitte d. 13. Jhdts. 1. 7. A. S., Cotta 04. **882.** Nr. 10 (Helmolt) | **1748.** 283-86 (HSimonsfeld)
Watts, WM: An introduct. to the study of spectrum analysis. Ld., Longmans 04. **213.** 705-6 (Kn.)
Waetzoldt, W: Kunstwerk als Organism. L., Dürr 05. **725.** 120. B. 526-27 (PJSchmidt)
Wauer, A: Soziale Erdkde. Dr., Müller-Fröbelhaus. **346.** 195 (FWulle) | **1333.** 591 (Buschick) | **1817.** 379
Way, TR, a. GR.**Dennis**: The art of J. Mc. N. Whistler. Ld., Bell 05. **1890.** 252 (WGensel)
Weale, BLP: Mandus a. Muscovite. Ld., Macmillan 04. **1205.** 182 (MvBrandt) [lar) | **1287.** 5-6 (FWetzlar))
Webb, C: Industr. Cooperation. Ld. **1284.** 5-6 (FWetz-]
Webel, O: Handlexik. d. dtschn. Presse. L., Wigand 04. **882.** Nr. 14 (hl.) | **1586.** Nr. 26
Weber: Fleischertr. e. Dauerweide. **1876.** 784 [(Bartel)]
— u. **Taute**: Kaltblütertuberk. B., Springer. **1574.** 643]
— A: Bodenrente u. Bodenspekulation i. d. mod. Stadt. L., Dunck. & Humbl. 04. **214.** Nr. 42, 209 (KSchmidt). **412.** Nr. 27 | **600.** Nr. 18 (r.) | **622.** Nr. 11 (M.) | **655.** 1680-82 (GSeibt) [mary])
— —: Depositenbank u. Spekul.-Bank. **1851.** 169 (So-]

Digitized by Google

Weber, A: Jésus-Christ est Dieu. Brainel le Comte, Zech 05. **1376.** 69. B. 331
— —: Le Saint Evangile de N. S. J. Ch. Brainel-le-Comte, Zech 05. **1376.** 69. B. 332
— —: Ausgef. Katechesen üb. d. 3. Hauptst. Kempt., Kösel 04. **68.** 290 (Katschner) | **882.** Nr. 13 (Jurica)
— —: München. katech. Method.e. Ebd., 03. **68.** 354 (Katschner) | **600.** Nr. 15/16 (WOtt) | **1376.** 558-64 (J Linden) [S., Ulmer 05. **1427.** 97-99]
— C: Leitfad. f. d. Unterr. i. d. Landwirtsch. Chemie./
— —: Grundr. d. Physik. **1427.** 18. J. 220 | **1876.** 334
— E: Vom Ganges z. Amazonenstrom. B., Reimer 03. **1205.** 11 (Reinecke)
— —: Welche Bodenrente kann v. e. best. Fläche durch Kleinteichw. erz. werd.? **1505.** 103
— —: Leitf. f. d. Bewirtsch. d. Teiche. **494.** 341 (Walter) | **495.** 401 (FP.) | **1560.** 216 | **1564.** 469, 516 | **1876.** 589
— —: Ursach. u. Folg. d. Rechtshändigk. H., Marh. 05. **1254.** 231 (S.) | **1539.** 1130 | **1575.** 1189 (Löb) | **1579.** 1729 (Boruttau) | **1877.** 488 (L.)
— FW: Pyrmont. **1009.** II. 416 (O.)
— G: Irrtührg. d. protest. Volkes. Mainz, Lehrlingsh. 04. **882.** Nr. 3 (Hilgenreiner)
— —: Lehr- u. Handb. d. Weltgesch. IV. L., Engelm. 05. **331** 675-78 (Melber) | **355.** 170 (R.) | **525.** 261 | **590.** 726 (Widmann) **829.** 384 (GEgelhaaf) | **1741.** 330 (Schmitz-Mancy)
— —: Verhütg. d. früh. Alterns. **135a.** I. 356 (Fürst). **170.** 61 | **341.** 159 | **403.** 134 (Pelman) | **523.** 130 (Rohleder) | **606.** 42 (K.) | **823.** 31 | **838a.** 87 | **1251.** 231 (Vulpius) | **1729.** 278 [**844a.** Beil. (Damrich)
— GA: A. Dürer. Reg., Pustet 03. **369** 77 (KKistner.)
— H: Anst. Krkht. **717.** 287. B. 110 (Neumann)
— —: D. Augusta-Viktoria Krankenh. **1506.** 29. B. 211 (Tröger)
— — u. **J.Wellstein**: Encykl. d. Elem.-Mathem. I., Teubn. 03. **133.** 369 (CFärber) | **753.** 466 (S-A.) | **753.** 596 (S-A.) | **889.** Nr. 25 (WFrMeyer) | **1325.** 389 (H Cramer) | **1748.** 270-72 (A vBraunmühl) [(Behn.)]
— —: Neue Humanuinana. M., Beck 05. **412** Nr. 23]
— —: Heilg. d. Lungenschwinds. **342.** 608 (Landesberg). **906a.** 624 | **1212.** 730 (Leenen) | **1218.** 168 (Gumpertz). **1575.** 1282 (Krauss) [03. **406.** 126]
— L: Braun'sch. App. z. Chloroform-Aethernark. Str.,
— —: Wind u. Wetter. L., Tenbn. 04. **38.** 4. J. 260 (Ampferer) | **73.** 19. J. 987 | **145.** 600 (Ködderitz) | **514.** 18 (E.) | **1584.** 317 | **1642.** 384 (Herz) | **1644.** 843 (Kubierschky) | **1668.** 53 (KKassner) | **1741.** 176 (Schwab). **1880.** 49 (KRothe) [(Pfister)]
— JAW: Bez. zw. körperl. Erkrk. u. Geistest. **185.** 206)
— M: D. indoaustral. Archipel. J, Fischer 02. **1749.** 35. J. 533 (SGunther)
— —: Säugetiere. **65.** 26. B. 30 (Bardeleben) | **1584.** 284
— O: Einw. v. anorg. Verbd. auf Drehgsverm. v. Dextrose u. Laevul. Rost., 04. **426.** 495 (Loeb)
— —: Theologie u. Assyriologie i. Streite um Babel u Bibel. L., Hinrichs. **215.** 195 (JJ.) | **882.** XIII. Nr. 21 (JDöller) | **1585.** Nr. 12 (BMeissner)
— Ottoc: 1848. L., Teubn. 04. **412.** Nr. 17/18 | **477.** 1221 (HFHelmolt) | **889.** Nr. 42 (GKaufmann)
— S: Fiorenzo di Lorenzo. Str., Heitz 04. **853.** 532-34 (WBombe) | **1735.** 316 (K.)
— —: Gottesbeweis aus d. Bewegg. bei Thomas v. Aquin. Freib., Herder 02. **600.** Nr. 2 (EKlebba)
— —: Kathol. Kirche in Armenien. Ebd., 03. **216.** 223 (JNikel) | **334.** 563-75 (FLauchert) | **600.** Nr. 11 (JBrüll). **1198.** 287 (GAllmang) | **1234.** 640 (JHöller) | **1264.** 268 (HGoussen) | **1342.** 142 (Kleffner) | **1639.** 283-86 (HKoch)
— —: Zwangsgedank. u. Zwangszustände i. pastoralpsychiatr. Beurteilg. Pad., Schöningh 03. **882.** Nr. 6
— Th: Stellg. d. Altkatholizism. z. röm. Kirche. G., Perthes 04. **880.** 249 (Bender)

Weber, Th: Trinität u. Weltschöpfg. Ebd., 04. **1263.** 12. J. 678 | **1294.** 352 (Titius) | **1545.** 742 (ABruckner)
— W, u. R.**Kohlrausch**: 5. Abh. üb. Strom- u. Widerstandsmess. **1009.** IV. 335 (Veillon)
Webster, AG: The dynamics of particles and of rigid, elastic a. fluid bodies. L., Teubn. 04. **213.** 337 *(AK.). **412.** Nr. 16 (-r.) | **1584.** 367 (Becker) | **1647.** 52. B 375-76 (Ostwald) [(Gemoll)]
Wecklein, N: Euripides. 3. A. Ebd., 04. **1695.** 736-38 (W)
— —: Studien z. Ilias. H., Niemeyer 05. **590.** 691 (Stürner) | **889.** Nr. 32 (CMutzbauer)
Weczerzik, K, u. Edler v.**Planheim**: Lage d. Sionhügels. W., Kirsch 05. **68.** 319 (NSchlögl) | **600.** Nr. 15/16 (A Bludau) | **1264.** 593-96 (GGatt)
Weddigen, O: Gesch. d. Theater Dtschlds. in 100 Abhdlgn. B., Frensdorff 04 f. **477.** VIII. 249-50 (PLegband)
— —: Den Manen Schillers. H., Gesenius 05. **600.** Nr. 13 (EArens)
— —: Ruhestätten u. Denkmäler uns. dtschn. Dichter. Ebd., 04. **477.** 817-18 (GManz) | **1638.** 219 (-m)
Wedding, H: Ausführl. Handb. d. Eisenhüttenkde. 2. A. Br., Vieweg 05. **1373.** 315 | **1628.** 31 (Osann) | **1629.** 293 (Kroupa) | **1644.** 681-82 (Schenck)
— —: Eisenhüttenwesen. L., Teubn. 04. **145.** 544 (W Brüsch) | **1790.** 119 (Ohmann)
— W: Wirkgsgr. der gebräuchl. Lichtquell. **1288.** 399 (Lampa) | **1644.** 1372 (Graefe)
Wedekind, E: Santoningruppe. **1644.** 1004 (Scheiber)
— —: Stereochemie. L., Göschen 04. **1696.** 637-40 (A Kail)
Wedel: Offizier-Taschenb., h. Balck, B., Eisenschmidt. **1190.** TI. B. VII-VIII (-)
— v: D. Kompagnieakt B., Mittler 05. **710.** 486-89 (S.). **912.** 37 (J.) | **1129.** 550 (AW.) | **1380.** 40 (vMR.)
— Hv: Dtschlds. Rittersch. Görl., Starke 04. **564.** 171 (vKauffungen) | **986.** 33. B. 414 (KvKauffungen)
Weden: Stat. d. landw. Produktivgen. **1876.** 629
Wedensky, NE: Erreg., Hemmg u. Narkose. **1212.** 90 (Levi) | **1281.** 764 (Fröhlich)
Wedewer: Lehrb. f. d. kathol. Religionsunterr. Freib., Herder 04. **1079.** 29 (Genius) | **1264.** 405 (JLiuneborn)
Wedl, K: Path. d. Zähne. 2. A. **1511.** 112-15 (B.)
Weech, Fv: Stantsminister. Dr. W. Nokk. Heid., Winter 04. **214.** J. 1904, Nr. 44 (-t.)
— —. Gesch. d. Stadt Karlsr. III. **1778.** 168 (KO.)
Weeger, E: Aufzucht d. Forelle. **398.** 351 (Friedrich). **494.** 629 | **515.** 368 (AW.) | **1436.** 367-69 (Bohutinsky). **1560.** 265 | **1876.** 515
Wege nach Weimar. S., Grein. & Pfeiff. **314.** 329 (HvW.)
Wegele, C: Fortschr. d. Magen- u. Darmerkr. **342.** 617 (Sartorius) | **828.** 492 (F.)
— —: Ther. d. Magen- u. Darmkr. **426.** 559 (Schittenhelm) | **1573.** 1573 (Zinn) | **1574.** 1096 | **1580.** 2187 (Penzoldt) | **1649.** 79. B. 612 (Noesske)
— —: Diätet. Küche f. Magen- u. Darmkr. J., 04. **426.** 560 (Schittenhelm) | **930** 11 | **1582** 5 (Fischl) | **1618.** 727 (Strauss) | **1829.** 432 (Cramer) | **1835.** VI^1. 572 (Mamlock)
Wegell, R: Katalog d. Waffensammlg. i. Zeughause zu Solothurn. Soloth., 05. **620.** 373-74 (Hacnel)
Wegener, G: Reisen i. westind. Mittelmeer. B., Allgem. Ver. f. dtsche. Literat. 04. **214.** Nr. 131 (H.) | **215.** 197-200 (-e.) | **412.** Nr. 42 | **457.** Nr. 25, S. 16 (ThHPantenius). **1205.** 66 (FLentz) | **1271.** März 477 (j-) | **1668.** 144 (F Lampe) | **1907.** $^{10}/_{X}$ (RSieger)
— —: Tibet u. d. engl. Expedit. H., Gebauer-Schwetschke 04. **66.** 185 (FLampe) | **412.** Nr. 37 (VH.) | **1179.** Mai 286 (K.) | **1205.** 178 (EWagner) | **1668.** 145 (MFriederichsen). **1686.** 124 (KOestreich) [Bohatta) | **1638.** 455 (-bl-)]
— J: D. Zainer i. Ulm. Str., Heitz 04. **882.** Nr. 18 (H)
— Ph: Z. Gesch. d. Gymn. z. Greifswald. I. Progr. Greifsw. **986.** 43-44 (KGöschhorn) [182-83 (EKatz.)]
Wegner, M: Landarbeiterim. L., FDietrich. **1168.** 23. J.
— R: Einheit d. Naturkräfte i. d. Thermodynamik. L.,

Digitized by Google

Veit & Co. 04. **412.** Nr. 10 | **882.** Nr. 4 (AMüller) | **838a.** 1. 200

Wegscheider, M: Künstl. Frühgeb. **185.** 322 | **434.** 328. **828.** 204 (H.) | **1583.** 2323 (Neumann) [196]

Wegscheider-Ziegler: D. arb. Frau u. d. Alkoh. **1550a.**

Wegweiser in d. apologet. Literat. Freib., Herder 04. **68.** 286 (Jkielnhofer) | **600.** Nr. 20 (JSchulte)

— d. Jugendrettg **798.** 573

Wehmer, R: Enzyklop. Bdb. d. Schulhygiene. W., Pichler 04. **412.** Nr. 43 | **590.** 9 (PMeyer) | **1064.** 194-98 | **1500.** 439 (Hartmann) | **1751.** 438 (Rapmund) | **1818.** 212-14 (Erismann) | **1851.** 193 (Teleky)

Wehner, H: Bomben u. Granaten. Pad., Schöningh 05. **369.** 234 | **1136.** 580 (EFlick) [212]

— —: Kennt d. Magnet Nordweissg. i. Mittelalt. **1166.**

— —: Sanierk. d. Gebrauchswäss. als Urs. d. Rostlust. **1251.** 12 (Winckler) | **1642.** 456 (Herz)

— M: Bdtg. d. Experimentes f. d Unterr. i. d. Chemie. L., Teubn. 05. **412.** Nr. 44 (Hftm.) | **439.** 497 (Biltz). **1569.** 359 60 (Tschirch) | **1584.** 414 (Körber) | **1696.** 1030 (JAKail) | **1741.** 338 | **1800.** 551 (Klothe) | **1867.** 487 (a^2e.)

Wehrbach, MCl: Schüleraufsätze. H. Mind., Marowsky.

Wehrenfennig, E: Kesselspeisewasser. Wiesb., Kreidel 05. **439.** 391 (Ost) | **439a.** 425 (Skrabal) | **469.** 624 (Hgr.). **479.** 299 (JF.) | **1189.** 296 | **1644.** 1114 (Kubierschky). **1711b.** 67 (JM.)

Wehrgesetzgebung. X. W., Manz 04. **1380.** (?) (KWilkens)

Wehrkraft durch Erziehg. L., Voigtländer 04. **164.** 21. B. 720 (FSchneider) | **444.** 108-9 (GF.)

Wehrli, L: Z. Methode d. Geologieunterr. an d. schweizer. Mittelschul. **1173.** 431 (Peters) [**1077.** 185 (HWa.)]

Wehrmann, M: Begründg. d. ev. Schulwes. i. Pommern.]

— —: Gesch. v. Pommern. I. G., Perthes 04. **412.** Nr. 44 (AL.) | **882.** Nr. 24 (ALorenzen) | **1704.** 487-90 (E Bernheim)

— P: Kloster Kolbatz. **1078.** 123 (Wehrmann)

Wehrordnung, dtsche., v. $^{22}/_{11}$. 1888. B., Mittler 04. **1190.** 69. B. XLIII (nn.)

Wehrung, G: Korsakoff'sche Psych. **1876a.** 130 (Pfersdorff) **1529.** 932 (PZschorlich)]

Weib, v. Mann erschaffen, tr. TBentsen. B., Cassirer.]

Weicker, G: Seelenvogel i. d. alt. Literat. u. Kunst. L., Teubn. 02. **156.** V. 138-42 (FMeumann)

— G: Schule u. Leben. **1078.** 170 (Wehrmann)

— H: Tuberk.-Heilst. Dauererf. **157.** 290 (Rüdin) | **1851.** 191 (Teleky)

Weidauer, M: Reichserzkanzler u. Kardinal Konrad v. Wittelsbach. I. Tl. Pr. Plauen 04. **986.** 12-15 (FHirsch)

Weidemann, L: K. M. Kasch. Hbg., Jansen. **215.** 383 (A.). **1537.** 11. 664-67 (Chausen)

— —: Winterturm. **374.** 188 (Polack)

Weidenfeld, St: Pemphigus. W., Deut. 04. **109.** 74. B. 473 | **342a.** 54 (Geflis) | **717.** 285. B. 218 (JMeyer) | **1087.** 40. B 136 | **1573.** 693 (Joseph) | **1582.** 293 (Bandler). **1654.** XII. 423 (Lassen)

Weidmann'sche Sammlg. französ. u. engl. Schriftsteller. B., Weidm. 05. **1741.** 17. J. 27 (Jansen)

— A: Hdb. d. eidgenöss. Fabrikinspekt. Bern, 04. **1598.** Nr. 28, S. 63 (ad br.)

— K: Zwangl. Regelg. d. Verbrenng. b. Verbrenngsmasch. B., Springer 05. **469.** 608 (Schr.) | **586.** 1368 (K.-V.) | **789.** 1098 (n) | **1567.** 536 (Tr.) | **1660.** 1057 (JO Knoke) | **1710.** 1531 (Siegling)

Weidner, A: Aus d. Tief. d. Berlin. Arbeiterbewegg. B., HSeemann N. **473.** 401 (FL.) | **477.** 180 (FDiederich)

Weidner-Lange: Tacitus' Annalen u. Historien i. Auswahl. L., Freytag 05. **1064.** 323

Weierstrass, K: Mathemat. Werke. III, IV, h. GHettner u. JKnoblauch. B., May. & Müller 02 u. 03. **59.** 115-50 (OBlumenthal)

Weigand u. Tecklenburg: Geschichtsunterr. nach d. Fordergn. d. Gegenw. Hann., Meyer. **1215.** 353 (-n)

—: Wohlstandsquellen. **1564.** 796

Weigand, F: Mech. Vorrichtgn. d. chem.-techn. Betr. **1570** 77 | **1609a.** 167 (Schb.) | **1644.** 282 (B.)

— G: D. Dialekte d. Bukowina u. Bessarabiens. L., Barth 04. **889.** Nr. 8 (MFriedwagner) | **1764.** 227 (E vHornbostel) [167 (CSpielmann)]

— H: Merkb. f. d. dtsche. Gesch. Hann., Meyer. **690.**]

— W: Renaissance. M., Müller 03/4. **360.** 179-80 (K.-l)

Weigel: Anleitg. z. mündlr Planzeichn. B., Voss 04. **710.** Nr. 398, S. 619 | **1129.** 551 (JL.)

— M: Rotenburg. Chronik. **241.** 47

Weigelin: Z. Gedächtn. Schillers. **1009.** IV. 390 (Sudhoff)

— E: Recht z. Aufrechtg. als Pfandr. an d. eigen. Schuld. Hann., Helwing 05. **352.** 584 (B.) | **1240.** 82 (M.). **1651** 355 70 (Krückmann) | **1698.** 280 84 (RPollak) | **1808.** 200-201 (Brückner) [12 (Pr.)] **1500.** 642-45 (Pröbsting)]

Weigelt, C: L'assainissem. et repeuplem. d. rivièr. **575.**]

Weigl, E: Heilslehre d. hl. Cyrill v. Alexandrien. Mainz, Kirchheim 05. **412.** Nr. 45 (JSickenberger) [rer. **872.** 814]

— Fr: Vom mod. Elend i. d. Jugendliteratur, h. Loh-

Weigmann: Versuchsst. i. Kiel. **1876.** 910 [Schlegl]

Weikert, ThA: La Mérope. R., Pustet 04. **68.** 287 (N)

Weil, B: Juden i. d. dtschn. Burschenschaft. **782.** 499-505 (GCohn) [(Reckendorf)]

— G: Bhdlg. d. Hamdaalif i. Arab. B., 05. **890.** 453]

— H: Z. Alxingers „Blomberis". Klostenneub., 04. **882.** Nr. 10 (AZipper) | **1696.** 852 (RFArnold)

— —: Quellen v. Alxingers „Drolin v. Mainz". **1696.** 613-14 (EvKomorzynski)

— J: Elektriz. gegz. Feuersgefahr. L., Thomas 05. **546.** 62 (Th.) | **1789.** 520 (MReich)

— Th: Elektr. Bühnen- u. Effekt-Beleuchtg. Wien, Hartleb. **378.** 964 | **435.** 25. J. 164 | **1171a.** 224

Weiland, K: Lieder v. Arbeiters. **357.** 39 (N) [492]

Weiler, A: Einw. schweflig. Säure auf d. Pflzn. **1635.**]

— W: Physikbuch. Essling., Schreiber 02. **133.** 273-75 (ARotth)

Weilheim, Ad: Katalog e. Wiener Grillparz.-Sammlg. W., Braumüller 05. **936.** 105-6 (Grolig)

Weill, G: Histoire du Mouvement social en France. P., Alcan. **1598.** Nr. 18 (KK.) | **473.** 54) (L.)

— —: Lage d. Kanalschiffer in Elsass-Lothringen. Str., Singer 05. **214.** Nr. 178 (Haacke) | **473.** 148 (EdB.) | **791.** 270-72 (RSchachner) | **1214.** 15. J. 22 | **1598.** Nr. 35, S. 292-94 (S.-A.) **1715.** 219 (PGeigel)

— —: Recherch. sur les Hypericacées. **712.** 34. B. 79

— L: Kystes du vagin. Nanc. **406.** 796

— R: Rec. d. inscript. égypt. du Sinai. P., 04. **890.** 13-16 (AWiedemann) | **1585.** Nr. 41 (FrWvBissing.). **1586.** Nr. 10 (AWiedemann)

Weimar, G: Alttestamentl. Leseb. f. Schule u. Haus. Gütt., Vand. & Rupr. 03. **1294.** 491 (WKoppelmann)

— H: Gesch. d. Pädagog. L., Göschen 02. **1696.** 656 (JRappold)

Weinberg: Hirngew. d. Juden. **157.** 450 (Rüdin) [(HM.)]

— B: L'enseignem. pratique d. l. physique. **1790.** 247]

— M: D. hebrä. Druckereien i. Sulzbach. Fr., Hoffmann. **661.** 238-39 (EF.) | **1700.** 43 [W. **550.** 185 (Rosenmeyer)]

— S: Teilnahme an fahrlässg. Handlgn. B., Struppe & Winckler.

Weinberger, R: Path. Anat. d. Puerperalerklampsie. Str., 03. **406,** 127

Weinel, H: Gleichn. Jesu L., Teubn. **622.** Nr. 38 (Spiess). **865b.** 3 (ME.) | **880.** 81 (Wiesen) | **887.** Nr. 11 (Schmidt), Nr. 48 (HJordan) | **889.** Nr. 30 od. 32 (RKnopf) | **891.** Nr. 25 (HHoltzmann) | **1556.** V. 813-14 (GL.) | **1741.** 17. J. 21 (Weyel) | **1809.** 163 (Schuster)

— —: Jesus u. 19. Jhdt. T., Mohr 03. **690.** 111 (AReukauf) | **1809.** 254 (Fauth) | **1831.** 205 (Farner)

— —: Lebensfragen. Ebd. **1345.** 78-79 (Kiefer)

— —: Paulus. T., Siebeck 04. **214.** Nr. 196, S. 377-79 (EZurhellen-Pfleiderer) | **412.** Nr. 24 (CClemen) | **864.** 1008 (ML.-H.) | **891.** Nr. 14 (HHoltzmann) | **1294.** 470 (EVischer) | **1809.** 334 (Fauth) | **1886.** 798 (Martinus)

Digitized by Google

Weingart, A: Hdb. f. d. Untersuch. v. Verbrech. L., Dunck. & Humbl. 04. **550.** 65. B. 476-78 (Finger)
— —: Kriminaltaktik. Ebd. **341.** 80 | **408.** 220 | **425.** 300-301 (Kirchenhein) | **1292.** Nr. 3 (Lindenau) | **1494.** 434 (Vial) | **1502.** 100-103 (ELohsing) | **1506.** 29. B. 176-78 (Kockel) | **1841.** 158 (AM.) | **1904.** $^{26}/_{11}$. (-la)
Weinhold, AJ: Physikal. Demonstration. 4. A. L., Quaudt & Händel 05. **1426.** 110 (P)
Weininger, O: Ueb. d. letzt. Dinge. **393.** 588 (PHensel). **693.** 17. B. 453-55 (Baur) | **1587.** 31 (Deiters)
— —: Geschlecht u. Charakter. 7. A. W., Braumüller 05. **124.** 22. B. 92 (HGross) | **188.** 44 (E.vBreinessl). **357 a.** 72 (OSpann) | **393.** 588 (PHensel) | **473.** 67-70 (Brand) [(Thoms)]
Weinland, R: Anleitg. z. Massaual. **73.** 125 | **439.** 352]
Weinmann, C: Hymnerium Parisiense. Reg., Coppenrath 05 **412.** Nr. 37 | **1717.** 47 (MH.) | **1784.** 404 (JWolf)
Weinschenk, E: Gesteinskde. **400.** 434-36 (S.-A.) | **416.** 617-29 (Milch) | **586.** 1365 (Mz.) | **38.** 132 (Ampferer) | **1135.** 401 (BMendelsohn) | **1172.** 637 (RHandmann) | **1173.** 517 (BSchmid) | **1629.** 348 (Höfer) | **1642.** 408 (Sachs) | **1753.** 81 (L.) [(Ermisch)]
— FW: Chronik v. Wachau. L., Maeder 03. **159.** 353]
Weinstein, B: Einltg. in d. höhere mathemat. Physik. B., Dümmler 01. **133.** 281-82 (EAschkinass)
— —: Thermodynamik. Br., Vieweg 05. **30.** 83 | **412.** Nr. 26 | **439.** 517 (Abegg) | **439 a.** 474 (Wegscheider). **469.** 464 (Schr.) | **1268.** 71 | **1288.** 591-92 (ELampe) | **1647.** 512 (Ostwald) | **1659.** 371 (Abegg) | **1696.** 1000-1002 (JG Wallentin)
Weir, TH: The Shaikhs of Morocco in the XVIth century. Edinb., Morton 04. **412.** Nr. 1 (KVollers)
Weirup, E: Obstbau. L., Voigt 05. **1427.** 110 | **1560.** 45. **1876.** 244
Weis, L: Kulturgesch. u. Naturw. S., Kielmann 04. **1009.** 30 (Strunz) | **1172.** 380 (PhJMayer)
Weis-Liebersdorf, JE: Jubeljahr 1500 in d. Augsburger Kunst. M., Allgem. V.-G. 01. **830.** 241 (WJosephi)
Weisbach: Schusswirkretzte. d. Magen. B. **1141.** 359 (Aronheim) [Teubn. **1741.** 17. J. 22 (JQuandt)]
Weise, O: Kurz. Abriss d. Logik u. d. Psychologie. L.,
— —: Aesthet. d. dtsch. Sprache. 2. A. Ebd. **418.** 367-68 | **1539.** 881 | **1695.** 272-74 (EHolzner) | **1904.** $^{26}/_{10}$. (P Hofmann vWellenhof)
— —: Prakt. Anltg. z. Anfertigg. dtschr. Aufsätze. Ebd., 04. **829.** 344 (Groz) | **1387.** 304 | **1657.** 388-90 (L Böhme) | **1695.** 31 (EWasserzieher) | **1800.** 496
— —: Charakteristik d. latein. Sprache. 3. A. Ebd., 05. **1325.** 431 (RHemesthal)
— —: Musterstücke dtschr. Prosa z. Stilbildg. u. z. Belehrg. Ebd. **690.** 222 (JMeyer) | **1741.** 259
— —: Uns. Muttersprache, ihr Werden u. ihr Wesen. Ebd., 04. **318.** Beil. 47 (FrFörster) | **1657.** 390 (LBöhme). **1880.** 56 [03. **829.** 273 (EXestle)]
— —: Schrift- u. Buchwes. in alter u. neuer Zeit. Ebd.,]
— —: Dtsche. Volksstämme u. Landschaft. Ebd., 04. **145.** 363 (Grävell) | **1135.** 212 (ERothert)
— W: Ertragsregelg. B., Springer 04. **1427.** 18. J. 244. **1677.** 260-63 (Martin) | **1678.** 265 | **1768.** 135 (Schüpfer)
— —: Waldbau. **1427.** 18. J. 243
Weise-Polle: Wie denkt d. Volk üb. d. Sprache? 3. A. L., Teubn. 04. **145.** 600 (Söhns)
Weisengrün, P: D. neue Kurs in d. Philosophie. W., Wiener Verlag 05. **214.** Nr. 63 (Frstroner Reichenbach). **588.** Nr. 20, S. 394 | **1904.** $^{25}/_{3}$. (REisler) | **1907.** $^{5}/_{3}$. (A Steif)
Weisgerber, F: 3 mois de campagne au Maroc. P., Le-
Weisl, EF: Heeresstrafrecht. W., Braumüller 04. **408.** 892
Weismann: Vortr. üb. Deszendenztheor. **342a.** 189 | **418a.** 531 (Abderhalden) | **1260.** 361-69 (RFEilers) | **1287.** 516 (K.) | **1877.** 365 (JR.)
— J: Lehrb. d. dtschn. CPO. I. S., Enke 03. **425.** XXIV. 117 (MBartholdy) | **550.** 204-6 (Pagenstecher)
Weiss: Geol. u. Landwirtsch. Königsb., N.-M. **400.** 261]
—: Landw. Inventur. **911.** 41 [(Kalk)]
—: Schädl. Krkh. unser. Feldgew. **1564.** 796 | **1876.** 582
—: Pflanzenarzt. **1560.** 45 | **1564.** 675 | **1876.** 490
— A: Gesch. d. österr. Volksschule. Gr., Styria 04. **1064.** 193 (KWotke) | **1076.** 186-89 (Nagl) | **1493.** 379-84 (SKraus) | **1800.** 161 (AB.)
— AM: D. religiöse Gefahr. Freib., 04. **694.** 20. B. 1 (MGloszner) | **1263.** 12. J. 535 (Sch.)
— —: Soziale Frage u. soz. Ordng. od. Handb. d. Gesellsch. Freib., Herder 04. **694.** 19. B. 373 (OStreitz). **1264.** 1-7, 33-37 (AOtt) | **1292.** 329-30 (Scheiwiler)
— B: Entstehgsgeschichte d. neuen Testaments. L., Hinrichs 04. **214.** J. 1904, Nr. 150 (y) | **887.** Nr. 3 (Nn.)
— —: Geheimn. d. Kreuzes. B., Trowitzsch 03. **1294.** 395 (ATitius) [terfelde, Runge. **1631.** 431]
— —: Geschichtlichk. d. Markusevangeliums. Gr.-Lich-]
— —: Jakobusbrief u. neuere Kritik. L., Deichert 04. **412.** Nr. 44 (GH-e) | **880.** 12 (Barth) | **887.** Nr. 14 (H Stocks) | **1294.** 296 (Kühl) [Nr. 2 (ASeeberg)]
— —: Religion d. Neuen Testaments. S., Cotta 03. **887.**]
— —: Neues Testament nach Luthers Uebersetzg. L., Hinrichs 04. **887** XXV. Nr. 51 (CRGregory) | **1063.** 60. J. 567-70 (JFrey) | **1263.** 49. Livr. 161 | **1294.** 296 (Kühl) | **1717.** 367 [Hinrichs 05. **880.** 298 (Jordan)]
— —: Wie lerne ich d. Bibel lesen u. gebrauchen? L.,]
— Ch: Verjährg. u. gesetzl. Befristg. M., Schweitzer 05. **402.** 47-48 (EAron) | **425.** 281-82 (Burmann)
— E: Militär- u. Volksbyg. H., Marhold 05. **403.** 269 (Grässner) | **717.** 287. B. 112 (Woltemas) | **906.** 666 (Kühnemann) | **913b.** 201
— FAM: Apologie d. Christent. IV. 4. A. Freib., Herder 04 **68.** 20. J. 42 (KHilgenreiner) | **216.** 407 (Walter). **600.** Nr. 23/24 (JSchulte) | **887.** Nr. 41 (Zöckler) | **1079.** 253 (D.) | **1198.** 18. J. 141 (PEinig) | **1264.** 576 (PhKneib)
— H: Messian. Vorbilder i. Alt. Testament. Ebd., 05. **216.** 136 (ASchulz) | **600.** Nr. 22 (WOtt) | **1079.** 157 (G Gr.) | **1264.** 434 (JLinneborn)
— J: D. älteste Evangel. Gött., Vand. & Rupr. 03. **891.** XXIX. Nr. 25 (Bousset) | **1264.** 1024 (ABludau)
— —: Christ. Freiheit. Ebd., 02. **1294.** 512 (EVischer)
— —: Offenbarg. d. Johannes. Ebd., 04. **412.** Nr. 1 (GN.). **880** 48 (Barth) | **891.** Nr. 6 (HHoltzmann) | **1264.** 293 (VWeber) [Martinus)]
— —: Schrift. d. neu. Testaments. Ebd., 05. **1886.** 798]
— JBv: Weltgesch. Gr., Styria 05. **68.** 163-64, 294 (S Hasihofer) | **986.** 132-35, XXXIII. 386-88 (Ködderitz). **1093.** 51 | **1376.** 68 B. 456
— JE: Haus- u. Küchengarten. **539.** 122 (Hesdörffer)
— —: Julian v. Speier. M. **1832.** 363-65 (EMichael)
— —: Schädl. Krkht. unser. Feld-, Obst-, Gemüse- u. Gartengew. Fr., Trowitzsch. **537.** 411 (Klitzing) | **1427.** 248 | **1753** 191 | **1785.** 253
— —: Pflanzenarzt. S., Ulmer 05. **1427.** 107
— K: Gewerbl. Ausbildg. durch Fortbildgs.- u. Fachschnl., Lehrwerkstätt. u. Kunstgewerbeschul L., Klasing. **214.** J. 1904, Nr. 44 [der 03. **1234.** 913 (Schulte)]
— —: Erziehgslehre d. drei Kappadozier. Freib., Her-]
— L: Tarife d. dtschn. Strassenbahnen. Karlsr., Braun 04. **719.** 3. F. 29. B. 411-13 (FKopf)
— M: Alberti Magni O. Praed. Commentarii in Job. Freib., Herder 04. **1234.** 399-402 (LSchneedorfer) | **1631.**]
— —: Seder Troyes. **1571a.** 32 [191-92 (MFaulhaber)]
— R: Webermacht Bulgariens. W., Seidel 04. **1190.** LXXI. S. XXXIX [Schlesinger-Eckstein)]
— S: Säuglingsmilchvertlg. **1598.** Nr. 51, S. 830-31 (Th)
— Th: Pirmasens in d. Franzosenzeit. **241.** 134
— W: Begriff d. Minderkaufmanns. L., Veit 05. **425.** XXV. 77-78 (Hinsberg)
Weisse, ChF: Richard III. B., Behr 04. **829.** 233 (Groz). **1800.** 544 (WAllammer)
Weissenbach, Pl: Eisenbalnverstaatl. in d. Schweiz. B., Springer 05. **111.** 1245 (vdL.) | **480.** 430 (Reindl)

Digitized by Google

Weissenborn, F: Gesichtspunkte z. e. Bearbeitg. d. Lehrplans f. d. Zeichenunterr. a. d. Leipz. Volksschul. L., Hahn 04. **690**. 174 (FKuhlmann) [633 (AFunck).]
Weissenfels, O: Ausw. a. V. Hugo. B., Weidm. 05. **1695**.
Weissgerber; J. S. Bach in Arnstadt. Pr. Arnstadt 04. **986**. 27-28 (FHirsch)
Weissler, A: Gesch. d. Rechtsanwaltsch. L., Pfeffer 05. **215**. 103 (K-d) | **352**. 708 (B.) | **353**. 46 (W.) | **402**. 855 (Lobe) | **412**. Nr. 14 (Coermann) | **425**. XXIV. 210-12 (Hinsberg) | **530**. 303 (IBovensiepen) | **842 b**. 602-4 (A Kneer) | **1118**. 39 | **1240**. 148 (A.) | **1292**. Nr. 2 (CBornbak). **1572**. 62-64 (Silberstein) | **1651**. 35. B. 294-96 (ASeligsohn)
Weissmann, K: Beitr. z. Erklärg. u. Beurteilg. griech. Kunstwerke. I, II, III. Pr. d. Gymn. Schweinfurt, 02/3. **1585**. Nr. 11 (REngelmann) [735 | **1587**. 405 (Feldt)]
— R: Hetolbehdlg. d. Lungenschwinds. **451**. 428 | **906**.)
— —: Lindenfels Enteruptose. **1575**. 1088
Weissweiler, J: Leitfad. f. d. preuss. Gemeindewaisenräte. Hann., Meyer. **105**. 571 (Oertel) | **1105**. 142
Weisz, D: Gesetz d. Arb. d. Dickdarmmusk. **1219**. 17 (Schein) | **1574**. 436
Weitz, M: Chilisalpeter als Düngemittel. **368**. 224 (Briem). **439**. 413 | **1012**. 214 | **1560**. 111 | **1564**. 315 | **1584**. 399 (Heine) | **1644**. 1244-45 (Falke) | **1681**. 321
Weitzel, W: D. dtschn. Kaiserpfalzen u. Königshöfe v. 8. bis z. 16. Jhdt. H., Waisenh. 05. **412**. Nr. 49 (HB.). **853**. N. F. 17. J. 151 (HBergner) | **889**. Nr. 35 (KRübel)
Weitzenböck, G: Lehrb. d. französ. Sprache. W., Tempsky 03/4. **1696**. 43 (FWavra) [12. 4. (LWittmayer)]
Weizel, KG: D. jurist. Denken. W., Perles 04. **1906**.)
Weizsäcker: Kgl. Bad Wildbad. **451**. 816 (Weil)
— C: D. neue Testam. T., Mohr 04. **1695**. 337-39 (M Consbruch)
— —: Untersuchgn. üb. d. evangel. Gesch. u. d. Gang ihr. Entwicklg. 2. A. Ebd., 01. **887**. XXV. Nr. 47 (E Riggenbach)
— H, u. K.**Lorenz**: Formularb. f. d. freiwill. Gerichtsbark. z. Gebrauche d. preuss. Gerichte. 2. A. B., Kühn 04. **402**. V. 578 (M.)
Welch, WM, u. **Schamberg**: Akute anst. Krkh. **1087**. 507-9
Weil-Boland: Kleine dtsche. Sprachl. bearb. f. d. Türkische. Heid., Groos 04. **889**. Nr. 6 (CPhilipp)
Wellensittich, russ. **1132**. 482 (Hennicke) | **1547**. 215 (Geugler)
Weller, K: Gesch. d. Hauses Hohenlohe. I. S., Kohlhammer 04. **889**. Nr. 33 (GTumbült) | **1704**. 96. B. 116 (ESchneider)
Wellhausen, J, u. H.**Furness**: The Book of Psalms. L., Hinrichs 04. **891**. Nr. 12 (KBudde)
—: Einleitg. in d. 3 erst. Evangel. B., Reimer 05. **891**. Nr. 23 (AJülicher)
—: D. Evang. Lucae. Ebd., 04. **412**. Nr. 30 (Schm.). **891**. Nr. 23 (AJülicher) | **1294**. 1 (JWeiss) | **1585**. Nr. 26 (EPreuschen)
— —: D. Evangel. Marci. Ebd., 03. **1294**. 1 (JWeiss), 98 (AKamphausen) | **1585**. Nr. 26 (EPreuschen) | **1831**. 116 (LKöhler)
— —: Evangel. Matthaei. Ebd., 04. **891**. Nr. 23 (AJülicher) | **1294**. 1 (JWeiss) | **1585**. Nr. 26 (EPreuschen). **1831**. 116 (LKöhler)
— —: Israel. u. jüd. Gesch. **1263**. 12. J. 644 (GM.)
Wellmann, M: Griech. Medizin. **388**. 279
Wells, HG: Ausblicke, tr. FPGreve. Mind., Bruns. **214**. Nr. 280, S. 425-27 (OB.)
— LA, u. FR.**George**: Reports on prospecting operat. in the Musgrave, Mann a. Tomkinson Ranges. Brist., Adelaide 04. **1205**. 130 (FHahn)
Welistein, G: Reichsgesetz üb. Angelegenh. d. Freiwillig. Gerichtsbark. 2. A. B., Müller **1715**. 627 (Grünewald)
Welt-Jahrbuch. B., Germania-V. 05. **600**. Nr. 21 (H Dimmler) [**1583**. 299 (Kronfeld)]
Weltall u. Menschheit. **339**. 167 (Fürst) | **1268**. 74 (Ml.).]
Weltausstellung i. St. Louis-Katalog. **1642**. 144 (Ahrens)
Weltchronik, Alexandrin., h. u. erkl. ABauer u. JStrzygowski. W., Gerolds S. 05. **412**. Nr. 43 (VSchubart)
Weltgeschichte, ill., h. v. SWidmann. M., Allg. V.-G. 05. **331**. 682-86 (JMelber) | **68**. 390 (SHaalhofer) | **472**. 334-36 | **779**. 273 (Fischer) | **830**. 355 (PB.) | **882**. Nr. 20 (H.). **1136**. 658 | **1198**. 18. J. 139 (JSchlich) | **1538**. 637-39 (Spahn) | **1800**. 727 (AB.) [s. u. Helmolt.]]
— h. v. HFHelmolt. **1907**. $^{21}/_{5}$. (Frankfurter) [Weiteres]
Welti, FrE: Stadtrechngn. v. Bern. Bern, Stämpfli 04. **59**. CLXVI. 999-1000 (GMeyerv Knonau)
— —: Stadtr. v. Kaiserstuhl u. Klingnau. **1801**. 272
— —: Rechtsquell. d. Kts. Aargau. Aarau, Sauerländer 05. **1804**. 390 (UStutz) [(Berger)]
Weltrich, R: Schiller. M., Allg. Ztg. 05. **427**. 1620 (K)
— —: Rich. Wagners Tristan u. Isolde als Dichtg. B., Reimer 04. **214**. Nr. 59 (JHofmiller) | **1157**. 501 (SBenedict)
Wenck, M: Gesch. d. Nationalsozial. v. 1895-1903. B.-Schöneb., Hilfe 05. **357 a**. 137-39 (MMaurenbrecher). **1168**. 671 (GSchümer) | **1524**. 703 (ADamaschke)
Wendell, B: The Temper of the Seventeenth Century in the English Literature. Ld., Macmill. & Co. 04. **1289**. Nr. 24 (HHoffschulte)
Wender: Enzymolog. Studien. **1560**. 273
— N: Beitr. z. Kenntnis v. Oxyd. Enzyme. B., Brandt 04. **1904**. $^{3}/_{6}$. (JStoklasa) [104 (E.)]
— N, u. D. **Lewin**: Triebkraft d. Hefe. Czernow. **439 a**.]
— —: Verwertg. d. Spiritus f. techn. Zwecke. **488**. 36 (Fehrmann) [**1680**. 29. B. 23-25 (KGlaser)]
Wenderoth, G: Estienne Pasquiers poet. Theorien etc.]
Wendland, J: Schöpfg. d. Welt. H., Gebauer-Schwetschke 04. **1122**. 519 (JJ.) [Ruhle 04. **690**. 137 (Haeffs)]
Wendler: Aufg. f. d. Zahlenrechn. i. Realschulen Dr.,]
Wendling, E: Urmarkus. T., Mohr 05. **829**. 435-38 (G Lechler) | **880**. 264 (Barth) | **1122**. 279 (OS.) | **1325**. 177 (GLang) | **1586**. Nr. 37 (WSoltau) | **1631**. 431 (Aicher)
Wendorff, W: Kampf — Posen. **157**. 913-16 (Thurwald)
Wendriner u. **Kaeppel**: Diabetes mellitus. **434**. 834
— B: Zuckerharnruhr. **1212**. 340 (Schmid) [Erbe)]
Wendt: Sprache d. Gesetze. T., Schnürlen. **1656**. 82 (K)
— Steele's literar. Kritik üb. Shakespeare. Diss. 01. **886**. 16-18 (OGlöde)
— G: Lübecks Schiffs- u. Warenverkehr 1368 u. 69. Lüb., Lübcke & Nöhring 02. **719**. 3. F. 29 B. 542 (Th Sommerlad) [L., Dürr 03. **318 b**. 33 (K.)]
— —: Studium u. Methodik d. franz. u. engl. Sprache.]
Wendtlandt: Jahrb. d. dtschn. Handelskamm. u. sonst. amtl. Handelsvertretgn. L., Hirschfeld 05. **357 a**. 414-15 (FLohmann)
Wenger, L: Röm. u. antike R.-Gesch. Graz, Leuschn. & Lubensky 05. **425**. XXV. 73 (Herzen) | **889**. Nr. 33 (E Rubel) | **1289**. Nr. 18, S. 419 (FFHitzig) | **1585**. Nr. 37 (B (Kübler) | **1830**. 247 (HKnapp)
Wenig, Chr: Handwörterbuch d. dtschn. Sprache. Neu bearb. v. JBuschmann. **1904**. $^{10.}{}_{12}$ (a-b-)
Weninger, FX: Ostern i. Himmel. 4. A. Mainz, Kirchh. & Co. 05. **216**. 319 (S.) [L., Scholtze 05. **1427**. 104-5)
Wenisch, F: Grundr. d. Weinbaues u. d. Kellerwirtsch.]
Wentzel, J: Z. Bildgsgesch. d. Tal. d. Neumarkter Feistritz. Laib., 03. **1014**. 17. J. 207
Wenusch, JRv: Denkschr. üb. e. Bahnverbindg. Zaras m. Oesterr. W., Braumüller 05. **479**. 176
Wenzel, **Trapp** u. **Magnus**: Recheub. f. Fortbildgsschul. Hann., Meyer 04. **690**. 139 (AHaeffs) [(AHorcicka)]
— C: M. F. Tillisch. Leitmeritz, Pickert 04. **937 b**. 23]
Wer ist's? h. Degener. L., Degener. **838 a**. 246 | **882**. Nr. 24 (ERuben) | **889**. Nr. 36 (ThLorenz) [Weiteres siehe Degener] [wes. **1821**. 108]
Werdor, H, u. F.**Berger**: Landwirtsch. Genossenschafts-]
Wereschtschagin, AW: Russ. Trupp. u. Offiziere in China 1901-2, tr. Ullrich. Mühlheim, Kunstler 03. Quer durch d. Mandschurei. Ebd., 03. **66**. 284 (MGSchmidt)
Weressajew, W: Ohne Weg. B., Ledermann 05. **1894**. 111. 605 (NHoffmann)

Digitized by Google

Werkshagen, C: D. Dienst a. Wort. **1831.** 268 (Keller)
Werle, W: Dtschlds. Bez. zu Marokko. **1009.** 54 (Günther)
Wermant, R: Les grèves de chemin de fer en Hollande 1903. Courtrai, Vermand04. **1645.** 383-89(WZimmermann)
Wermert, G: Börse. Börsengesetz u. Börsengesch. L., Dunck. & Humbl. 04. **1698.** 267 (Trumpler)
Werminghoff, A: Gesch. d. Kirchenfassg. Dtschlds. i. Mittelalter. I. Hann., Hahn 05. **882.** Nr. 23 (FXFunek). **1724.** 325-27 (EFr.) | **396.** 780 (Deutschländer))
Wern: Komplik. v. intrathorak. Strumen. Stras., 05.)
Wernecke, R: Heimatl. Anschauguntern. i. 2. u. 3. Schulj. L., Hofmann. **690.** 217 (JMeyer)
Werneke, B: Prakt. Lehrgang. d. dtschn. Aufsatzes. Pad., Schöningh 02. **145.** 487 (LFreytag)
— H: Versuch e. form. Kritik d. dtschn. Wortschatzes. Ess., Baedeker 03. **882.** Nr. 9 (Schwalm) [(Bleucke)]
Werner: Myositis ossific. traumat. M., 04. **1650.** 171]
— A: Neuere Ansch. a. d. Geb. d. anorg. Chemie. **439.** 1093 (Biltz) | **1642.** 564 (Ahrens)
— —: Stereochemie. **906.** 39 (Neuberg) | **1288.** 115 (TR.). **1642.** 48 (Marckwald) | **1644.** 1803 (Ley)
— H: D. Flugschr. „cons. ecclesiae" (1519). Giess, Ricker 01. **889.** Nr. 29 (ALang)
— —: Kolik d. Pferde. **1139.** 29. J. 526 (AlKoch) | **1589.** 24 (Peter) | **1590.** 436 (Zürn) | **1837.** 73-75 (Riehter)
— J: Deutschtum u. Christentum. 2. A Heid., 06. **308.** 295 (KBöhme) [338 (Uckeley)]
— —: J. Eberlin v. Günzburg. Heid., Winter 05. **880.**]
— R: Allg. Musiklehre. Hann., Meyer. **690.** 191 (H Gottschalk) | **882.** Nr. 13 (JMayrhofer)
— RM: Hebbel. B., Hofmann & Co. 05. **59.** 772-98 (O FWalzel) | **215.** 137-40 (JR) | **477.** 1180 (MJacobs) | **707 a.** 518-23 (HKlammer) | **889.** Nr. 38 (AvWeilen) | **1168.** 23. J. 64 (WBolin) | **1258.** Aug. 253 (B.) | **1325.** 273 (L. Zürn) | **1695.** 279-81 (GBoettcher) | **1894.** IV. 75-78 (J Seemüller) | **1905.** $^{15}/_{4}$. (HLambel)
— RM, u. **W Bloch**: Hebbel-Kalender 05. B., Behr 04. **477.** 1182 (MJacobs)
— V: Ursprung u. Wes. d. Erbgrafentums bei d. Siebenbürger Sachsen. G., Perthes 02. **830.** 242 (KvKaufungen) | **1704.** 95. B. 118 (JL.) [343. 67. B. 100 (C.)]
Werner-Ehrenfeucht: Praxis d. Kompagniechefs. B., Voss.)
Wernher der Gartner: Helmbrecht, tr. KSchiffmann. Linz, S.-V. 05. **1696.** 742-44 (ABernt) | **1894.** 92 (HUbell)
Wernick, G: Z. Psych. d. ästhet. Genuss. L., Engelm. 03. **1798** 37. B. 299-300 (Cohn)
Wernicke, A: Lehre v. d. Elastizität u. Festigk. i. element. Darstellg. m. Anwdgn. u. Uebgn. an d. Physik u. Technik. Br., Vieweg. **1741.** 202 (GHolzmüller)
— —: Lehrb. d. Mechanik. Ebd., 01-03. **412.** Nr. 1 (vH.). **882.** XIII. Nr. 24 (ALanuer) | **1426.** 36-37 (GHolzmüller). **1741.** 202 (GHolzmüller) | **1766.** 381 (Rühlmann) | **1800.** 431 (JJacob)
— —: Schiller u. d. dtsche. Idealismus. Bayr., Ellwanger 05. **477.** 1619 (Klerger) | **1086.** 253-55 (PHohlfeld) [**1657.** 721 (LBohme)]
— —: Rich. Wagner als Erzieher. Langens., Beyer 99.)
— A1: Theorie d. Gegenstand. u. d. Lehre v. Dinge an sich bei I. Kant. Br., Meyer 04. **889.** Nr. 14 (WFreytag)
— E: Bekämpfg. d. Infektionskrkhtn. Pos., Merzbach 05. **412.** Nr. 34 (AEber)
— F: Fabrik feuerfest. Steine. B., Springer 05. **439.** 754 | **1567.** 500 (EDonath) | **1644.** 1083 (R.)
Wernigk: Taschenb. f. Feldartillerie. B., Mittler 05. **929.** 106-7 (vHellebronth) **1129.** 318 (K. . s.) | **1186.** 696 (HRohne)
— u. **Trautz**: Dienstunterr. f. d. Kanonier u. Fahr. d. Feldartillerie. 4. A. Ebd., 04. **929.** 106 (vHellebronth)
Wernle, P: Anfänge uns. Religion. T., Mohr 04. **214.** Nr. 163 (FRM.) | **891.** Nr. 9 (ESchürer)
— —: Quell. d. Lebens Jesu. Ib., Gebauer-Schwetschke 04. **867.** 378 (Pfeifer) | **882.** Nr. 10 (Endler) | **887.** 25. B. Nr. 47 (Schultzen) | **891.** Nr. 4 (HHoltzmann) | **1696.** 912-14 (GJuritsch) | **1782.** 344 (HB)
Wernle, P: Renaissance d. Christent. i. 16. Jhdt. T., Mohr 04. **157a.** I. 294 | **880.** 52 (Albrecht) | **887.** Nr. 1 (Thimme)
Wernz, FX: Jus decretalium. R., Typ. polyglotta 05. **123.** 631 (Heine) | **804.** 3. F. 31. B. 381-84 (Aßelsheim). **1233.** 312-15 (Sägmüller) | **1376.** 69. B. 315-19 (JLaurentius)
Wershoven, FJ: Conversations françaises. Köth., Schulze 02. **1680 b.** 265 (ASturmfels) | **1696.** 845 (AWürzner). **1741.** 132 (Weyel) [**889.** Nr. 49 (FLifschitz)]
Werth, A: A. Thaer als Nationalökonom. Diss. Bern, 05.)
— R: Erf. d. versach. Wundschutz. b. gynäk. Lapar. **406.** 690 (Zurhelle) | **906.** 222 | **1251.** 432 (Kalmus) | **1574.** 850 | **1579.** 765 (Fraenkel) | **1582.** 598 (Pollak)
Wertheimer, E: Herzog v. Reichstadt. S., Cotta 02. **1501.** 266-68 (ChWaas) [(Kiesgen)]
— P: Neue Gedichte. M., Müller 04 **1538.** 6. J. 74 (L)
— R: Mischgesetze d. dtschn. Strafgesetzb. Bresl., Schletter 03. **169.** 134 (Maas) | **425.** 24. B. 81 (Gerland)
Werweke, Nv, J. Wilhelm, Md'**Huart**: Histoire de l'instruct. publique dans le grand-duché de Luxembourg. Lux., Befort 04. **216.** 111 (JPKrch)
Wesener, F: Säuglingsasyrbl. Aach., 04. **361.** 344 (Schumacher) | **1279.** 887-89 (Schumacher)
— G: Tibet. **1288.** 182 (Günther) [(Simson)]
Wessel, M: Organis. d. Polizei d. St. Danzig. **1061.** 62]
Wessely, JE: A New Pocket Dictionary of the English a. German Languages. L., Tauchnitz 04. **1289.** Nr. 11 (GKrueger)
— K: Topographie d. Fajjum. W., Gerold's S. 04. **412.** Nr. 44 (CRGregory) | **1585.** Nr. 51 (WKroll)
— R: Gesch. d. dtschn. Literatur. L., Teubn. 05. **1695.** 670-71 (KKinzel) | **1886.** 616 (RB.)
— —: Vereinfachte griech. Schulgrammatik. I. T. Ebd., 04. **590.** 242 (JSitzler) [Bern, 04. **386.** 309-10 (Levi)]
Wessiloff, M: Färbbare Körnchen i. d. Schweissdrüse.]
West, GS: Treatise on the brit. freshwater Algae. **607.** Lit. 58 (Hieronymus) [**655.** 1186-89 (OJeidels)]
— M: Revival of handicrafts in America. Wash., 04.)
— W, a. GG. **West**: Brit. Desmidiaceae. L., Roy.-Soc. **607.** Lit. 59 (Hieronymus) | **712.** 34. B. 43 | **1482.** 121-22 (Lütkemüller) [03. 1383. 163-64 (BFehr)]
Weslan, JC: Sir Gawain at the Grail castle. Ld., Nutt)
Westenhoefer, M: Grenz. d. Uebertragbark. d. Tuberk. durch Fleisch. **906.** 316 (Schröder) | **1221.** 1492 (S.). **1279.** 1146-48 (Heuschel) | **1573.** 1230
Westermann, W: De Hippocrat. i. Galeno mens. quaest. **1009.** II. 384 (Pagel) [**1677.** 540-42 (Japing)]
Westermayer, G: Leitf. f. Försterprüfgn. **525.** 274 (F.)
Western Australia. Reports of proceedings before the boards of conciliation etc. I., II. **473.** 305 (Fhlgr.)
Westfalens bemerk. Bäume. **399.** 287 (Fürst)
Westhoff, W: Bergbau u. Grundbesitz n. preuss. Recht. I. B., Guttentag 04. **425.** 24. B. 245-46 (Arndt)
Westman: Mesures de l'intens. de la radiat. polaire 99 et 00 à Treuenbg. Spitz. **1288.** 76 (Sg.)
— J: Missions scient. p. l. mesure d'un arc de méridien au Spitzberg. 1899-1902. Stockh., 04. **1752.** 189-91 (JHann)
— —: Observ. météorol. 1899 et 1900 à la baie de Treuenberg Spitzb. Ebd. **1288.** 76 (Sg.)
Westmann: Rechtsstellg. d. a. mehr. Person. besteh. Vorstandes. Bresl., Marcus. **1292.** 16. B. Nr. 10 (Klingmüller) [Sillem 03. **59,** 166. B. 968-80 (WKöhler)]
Westphal, J: Briefsammlg. I., h. CHWSillem. Hbg., Gräfe-)
— —: Heilgesch. d. Alt. Testam. L., Dürr 03. **525.** 42 (Zwitzers) [(Polack) | **525.** 41 (Zwitzers)]
— —: Hilfsb. f. d. Religionsunterr. Ebd., 02. **374.** 59]
— —: Ehemal. Klosterterritor. i. Pommerellen. Danz., Brüning. **1061.** 85 (Simson) | **1102.** 438-50 (StKujot)
— —: Religs-Buch f. Präparandenanst. L., Dürr 03. **374.** 59 (Polack) | **1337.** 462
Wettbewerb, d. unlauterе, erläut. FBirkenbihl. Hann., Helwing 02. **1292.** Nr. 1 (Rausnitz) [(Peters)]
— f. Entw. einf. Bauern- u. Bürgerhäuser. **1494.** 683]
Welte, H: Krauskopf. L., Grunow 03. **216.** 5-8 (Hess).

Digitized by Google

582. 469-75 (JPentzlin) | **841.** 34-36 (AESchönbach) | **1110.** Jan. 597-601 (ABartels).
Wettstein: Zurück z. kathol. Kirche? Auch., Schmidt 03. **369.** 234 | **1234.** 910 (JBromberger)
— O: Verhältn. zwisch. Staat u. Presse. Z., Müller 04. **425.** 24. B. 121-22 (Appelius)
— R: Neo-Lamarckian. **712.** 34. B 74
— V: Staatsangehörigk. i. schweiz. Auslieferg-R. Z., Schulthess 04. **425.** 302 (Olshausen) | **1292.** Nr. 9 (Delius). **1881.** 26
Wetzel, A: Tox. Eiweisszerfall b. Karzinom. Tüb., 04. **908a.** 29 (Sticker) [**406** 120)
— H: Progn. u. Ther. d. Beckenendlagen. Köln., 03.
— M: Latein. Schulgrammatik. Pad., Schöningh 04. **355.** 61 (WVollbrecht) | **590.** 284 (JGolling)
— P: Verweigerg. d. ehel. Gemeinsch. B., 05. **123.** 624 (Rösch) | **1248.** 248 (A.) [MPuttmann) | **1713.** 1067
Wetzger, P: D. Flöte. Heilbr., Schmidt. **1155.** Aug. 282)
Weule, K: Gesch. d. Erdkemntnis u. d. geogr. Forschg. B., Bong 04. **412.** Nr. 8 (VH.) | **585.** 87. B. 193 (HSinger)
— —: Meer u. Naturvölk. **922.** 34 B. 387 (Lasch)
Weyde, J: Neues d.sch. Rechtschreibwörterb. L., Freytag 04. **145.** 355 (USchröder) | **1387.** 304 | **1696.** 984-86 (LLampel) [m. Myelosystokele. L., 03. **406.** 339)
Weydling, G: Bauch-, Blasen-, Darm- u. Genitalspalte]
Weyer, R: Taschenb d. Kriegsflotte. 6. J. M., Lehmann. **343.** 67. B. 60 (W.)
Weygandt: Alkohol u. d. Kind. **36.** 269-72
— W: Beitr. z. Lehre v. d. psych. Epidemien. H., Marhold 05. **357a.** 74 (WWeygandt) | **403.** 186 (Pelman). **417.** 305 10 (EMeyer) | **434.** 720 | **450.** 367 (LW.) | **717.** 286. B. 104 (Bumke) | **726.** 105 (Fritsch) | **906.** 690 (Kron) | **1251.** 233 (Sommer) | **1268.** 132 (Engelen) | **1574.** 335 (Raimann) | **1579.** 1514 | **1587.** 286 (Mercklin)
— —: Verhütg. d. Geisteskrkht. **414.** 228 (Freyhan). **1211.** 35 (Stüve) | **1587.** 184 (Ehlers) | **1796.** 151*
— —: Leicht abnorme Kinder. Ebd., 05. **124.** 21. B. 192 (PNäcke) | **334.** 664 (Lohnstein) | **417.** 464 (Gaupp). **717.** 98 (Bunike) | **828.** 283 (K.) | **1297.** 402 (Schultze). **1574.** 913 | **1582.** 478 (Schleissner) | **1587** 142 (Horstmann)
— —: Heut. Stand d. Lehre v. Kretinism. **427.** 559-60 (Einstein) | **726.** 25. B. 330-32 (Fritsch) | **828.** 35 (Hs.). **906.** 29 (Kron) | **1134.** 17. B. 95 (Ziehen) | **1251.** 212 (Wulff) | **1287** 137 (Infeld) | **1796.** 141*
Weyh, A: D. wicht. Math. u. Physik. d. Altert. **1009.** 11. 56-58 (Bopp)
Weyl: Namen d. Findelkinder. **402.** 512 (Erw. d. Verf.)
— R: Syst. d. Verschuldensbegriffe. M., Schweitzer 05. **352.** 748 (E.) | **412.** Nr. 42 (OChrF)
— —: Abwehr gemeingef. Krkhtn. **403.** 403-4 (Herbst)
— Th: Assanierg. u. Abwehr gemeingef. Kr. **575.** 28. **1297.** 189 (ERoth)
— —: Z. Gesch. d. soz. Hyg. **135 a.** 82 (MFürst) | **403.** 400 (Herbst) | **575.** 28 | **1500.** 713 (MPistor)
Weyman, C: 4 Epigramme d. hl. Papstes Damasus. I. M., Lentner 05. **412.** Nr. 30 (MM . . . . s)
Weymann, K: Sozialpolit. Wirkg. d. §§ 46 u. 146 Invalidenversicherngsgesetzes. **1843.** 64 (L.)
Weyrauch: Unterlag. z. Dimensionierg. städt. Kanalnetze. B., Grub 04. **1541.** 346 (Mk.)
— JJ: Grundr. d. Wärmetheorie. S., Wittwer 05. **213.** 1152 (AE.) | **469.** 192 (Schr.) **974.** 187 (Zoller) | **1647.** 52. B. 382 (Ostwald) | **1710.** 491 | **1711 b.** Nr. 12 (Weyrauch, FKrauss), S. 16 (-ss.)
Wharton, F: A treatise on the conflict of laws. Roch., Coop. Publ. Co. **1795.** 612 (Niemeyer)
Wheatley, JY: The polar planimeter. N.Y., Keuffel & Esser 04. **1205.** 90 (EHammer) | **1714.** 59-60 (Hammer)
Wheaton, H: Elements of Intern. Law, JBAtlay, Ld., Stevens & S. 04. **412.** Nr. 4 (HTrpl.)
Wheeler, G: Butterflies of Switzerld. **1482.** 375 (Rebel)
Wherry, B: Glanders. Man., 04. **1574.** 1122
Whibley, L: A Companion to Greek studies. Cambr., Univ. Press 05. **214.** Nr 232 (M.) | **1586.** Nr. 27 (W Gemoll) [**1217.** 181 (MvBrandt)]
Whigham, HJ: Manchuria a. Korea. Ld., Isbister 04.]
Whistler, JMcN: Zehnuhr-Vorlesg., tr. ThKnorr. Str., Heitz 04. **882.** Nr. 19 (JNeuwirth)
White, AD: Aus mein. Diplomatenleben. L., Voigtländer. **457.** Nr. 9 (ThHPantenius)
— —: Autobiography. N.Y., The Century Co. 05. **214.** Nr. 136, S. 475-77 (EPEvans) | **412.** Nr. 30 (EPEvans)
— NJD: Lieri Sancti Patricii. Dubl., Univ. Press 05. **412.** Nr. 22 (MM . . . . s)
Whitfeld, EE: Engl. Handelskorresp. L., Göschen 04. **946.** 346 (JRiegel) | **1289.** Nr. 19 (MSteffen)
Whitman, W: Grashalme, tr. KFedern. Minden, Bruns 05. **725.** 119 B. 176-81 (GPrellwitz) | **1179.** Juli 79-94
Whitney, EB: Anti-Trust Remedies under the Northern Securities Decision. New Haven, Conn. **719.** 3. F. 29. B. 112 (RLiefmann)
Whittaker, E: Analyt. dynam. of part. a. rigid bodies. Cambr., Univ. Press 04. **31.** 426 | **1789.** 525 (HLorenz)
Whitten, RH: Compar. summary and index of legislation. Albany 05. **473.** 209 (Fhlgr.)
Who's Who? 1905. Ld., Black 05. **889.** Nr. 36 (ThLorenz)
Wichelhaus, H: Chem. Technol. **1584.** 702 | **1642.** 48 (Ahrens)
Wichels, J: Alkoholismus u. Erziehg. **1550 a.** 17
Wichern, JH: Z. Gefängnisreform. Hbg., Rauh. Haus 05. **44 b.** 645 | **326.** 316-18 (vK.) | **549.** 50. J. 67 (m). **1792.** 253 [306 (GClement)]
— —: Gesamm. Schriften. Hbg., Agentur 05. **1830.**]
Wichmann, R: Geist. Leistgsfähigk. u. Nerv. b. Lehrern. **417.** 25-83 (Bleuler) | **1574.** 335 | **1579.** 1363 (Redlich). **1818.** 346 (Bleuler) [sius)]
— —: Neurasthenie. **1835.** 181 (vOordt) | **1070.** 13 (Bla-]
— —: Ueberbürdg. d. Lehrerinnen. **1211.** 264 (Flatau). **1221.** 640 (A.) | **1587.** 6. J. 458 (Mercklis)
— Y: D. tschuwass. Lehnwörter i. d. perm. Sprachen. Helsingf., 03. **506 b.** 19-24 (JLandgren)
Wichtigste, d., v. d. Fasanenzucht. **1780.** 123
Wickert, F: D. Rhein u. s. Verkehr S., Engelhorn 03. **412.** Nr. 2 (VH.) | **1686.** 594-95 (WGötz)
Wiclif, J: De veritate sacrae scripturae, h. RBuddensieg, L., Dieterich 04. **412.** Nr. 16 (J.) | **891.** Nr. 2 (S MDeutsch)
Widdern, Cardinal Gv: Verwdg. u. Führg. d. Kavallerie 1870 bis z. Kapitulat. b. Sedan. B., Eisenschmidt 04. **1190.** 69. B. LVII (L), 71. B. VIII (t.) | **1380.** II. 97-98 (Bdt.) [& Drexl. **1278** 160)
Widmann, B: Alb Zwyssig als Komponist Z., Baessler]
— JV: D. Heilige u. d. Tiere. Frauenfeld, Huber 05. **214.** Nr. 128, S. 409-12 (SSchott) | **473.** 268 (FL.) | **1168.** 587 (EHeilborn) | **1271.** Okt.-155 (AFrey) | **1894.** IV. 590-92 (JFränkel)
— S: Gesch. d. neuest. Zeit. M., Allg. V.-G. **882.** Nr. 22
— SP: Geschichte d. dtschn. Volkes. Pad., Schöningh 05. **334.** 475-76 | **355.** 187 | **590.** 831-36 (Dittrich) | **600.** Nr. 19 (AKahle) | **882.** Nr. 24 | **1079.** 318 (RL.) | **1325.** 437 (RHemmethal) | **1741.** 17. J. 24 (Schmitz-Mancy)
— —: Kanon d. Jahreszahl. L., Teubn. 04. **145.** 566 (R Schneider) | **331.** 545 (HStich) | **590.** 315 (JFrank) | **1695.** 303-5 (BGraeser)
— —: Ill. Weltgesch. siehe unt. Weltgeschichte
— W: Echtheit d. Mahnrede Justins d. M. an d. Heiden. Mainz, Kirchheim 02. **59.** 169-75 (NBonwetsch)
Widmark: Kurzsicht. i. d. höh. Djursholm. Schule. **451.** 1033 [**1157.** 27. J. 70 (Kaiser) | **1156.** 129 (PRaabe)]
Widor, ChW: Technik d. mod. Orchesters. L., Breitk.]
Widukindi: Rerum gestarum Saxonicarum libri III id. K. A. Kehr. Hann., Hahn 04. **986.** 33. B. 408-9 (FHirsch)
Wie wir unsere Heimat sehen. L., Scheffer 03. **1781.** 569 (FKuhlmann)
— schützt sich d. Kapitalist vor Verlusten a. d. Börse.

Digitized by Google

B., V.-A. Patria. **1208.** [illegible]/g., S. 746 [Finanzielle Schundliteratur]

Wie ist d. Mangel an Offizieren i. d. k. u. k. österreich. Kavallerie abzuhelf.? Graz, Pechel. **1190.** 70. B. XLIX-L (Bdt.)

— ich mein Selbst fand. **582.** 322-26 (SZehme)

— studiert man Archäologie? Von e. Archäologen. L., Rossberg 04. **1585.** Nr. 36 (RDelbrück) | **1586.** Nr. 9 (OWeissenfels) [849 (ASchering)]

— studiert man Musikwissensch? L., Rossberg **1763.**/

Wieber, E: De Apocalypsis S. Pauli codicibus. Marb., Bauer. **661.** 393 (CW.) | **891.** Nr. 22 (vDobschütz) | **1639.** 692 (CW.)

Wiechowski, K: Unterbrechg. d. Kausalzusammenhanges. Bresl , Schletter 04. **889.** Nr. 9 (AGraf zu Dohna)

Wieck, B: Meine Kriegserinnerngn. a. d. Feldzüg. 1870/71. B.-Grunew., Schildberger 05. **343.** 67. B. 60

Wiedemann: Was muss d. Arzt v. d. Krankenvers. wiss.? **185.** 303 (Cohn)

— CP: D. geschichtliche Entwicklg. d. schweizerisch. Eisenbahngesetzgebg. Z., Schulthess 05. **425.** 25. B. 73-74 (vSalis) | **480.** 22. B. 115 (Meyer) | **800 a.** **23.** **1801.** 420

— J: Wenn eins krank ist. M , Seitz & Schauer. **361.** 3193/**1448.** 59, 99 (Neumann), 151, 191 (Joachim) | **823.** 50, 59, 194 (Joachim)

— E, u. H.**Ebert:** Physik. Praktik. Br., Vieweg 04. **73.** 49 (Stähli) | **214.** Nr. 167 (-rt-) | **355.** 171 (WGercken). **439.** 63 (Waitz) | **1288.** 257 (PR.) | **1642.** 4. J. 192 (Rose). **1644.** 282 (R.) | **1647.** 52. B. 380 (Ostwald) | **1659.** 43 (Abegg) | **1660.** 589-40 (Brümme) | **1696.** 999-1000 (JG Wallentin) | **1782.** 290-91 (US.) | **1800.** 430 (KKraus)

Wiedenfeld, K: Nordwesteurop. Welthäf. **1858.** 141 (W.)

Wiederholt, M: Aesthet. Erziehg. in d. Volksschule. Pad., Schöningh 04. **1523 b.** Nr. 3 (Hoffmann) [**1696.** 279]

Wiedermann, M: De ablativi usu in Silii Italici Punicis.

Wiederstein u. **Kuppinger:** Blätt. z. Erinn. a. d. Ueberg. d. Schalksburgh. v. Haus Zollern an Haus Württemb. **567.** 15. J. 96 (Votteler)

Wiedmann: Heissluftbhdlg. d. traumat. Kniegelenkerguss. Bonn, 04. **396.** 323 (Deutschländer) | **1650.** 192 (Blencke)

Wiegand, F: Philipp d. Grossmütige als evangel. Christ. Marb., Elwert 04. **887.** Nr. 20 (KAmelung) | **1231.** 533 (FH.)| **1545.** 19 (WKöhler)

—: Apostol. Symbol i. Mittelalter. Giess., Ricker 04. **661.** 398 (ALinsenmayer) | **891.** Nr. 14 (FKattenbusch). **1122.** 56 (OS.) [04. **882.** Nr. 11 (Schönbach)]

— J: Stilist. Untersuchg. d. König Rother. Br., Marcus)

— Th: Le temple étrusque d'après Vitruve. M., Bruckmann 04. **1585.** Nr. 26 (EDelbrueck)

— —, u. H.**Schrader:** Priene. Ergebn. d. Ausgrabgn. u. Untersuchgn. 1895-98. B., Reimer 04. **1585.** Nr. 19 (F Hiller vGaertringen)

Wiegner, M: Kriegskonterbande i. d. Völkerrechtswissenschaft. B., Heymann 04. **214.** Nr. 115, S. 305-7 (F vSicherer) | **889.** Nr. 28 (EvUllmann)

Wieland: Gesch. d. Prinzen Biribinker, h. CSchüddekopf. B., Hegner 04 **477.** 1152 (RSchaukal) [(AZipper)]

—: Ausgew. Werke, h. WBölsche. L., Hesse. **145.** 605)

— K: Cambium u. Wechselbrief Bas., Helbing & Lichtenhahn 04. **1698.** 57. B. 279-83 (FJacobi)

— M: Röttingen. 2. A. **175.** 254

Wielandt, F: Neues bad. Bürgerbuch. Heid., Emmerling 05. **1240.** 148 | **1843.** 43 (M.)

— R: Herder's Theorie v. d. Religion u. d. religiös. Vorstellgn. B., Schwetschke & S. 04. **880.** 293 (RGrützmacher) | **1283** Nr. 10 (BKrieg)'

Wieleitner, H: Theorie d. eben. algebraisch. Kurven höh. Ordng. L., Göschen 05. **753.** 598 (S.-A.)

Wieler, P: Untersuchgn. üb. d. Einwirkg. schwefelig. Säure a. d. Pflanz. B., Borntraeger 05. **586.** 1425 (Kayser)

Wien am Anfang d. XX. Jhdts., h. PKortz. W., Gerlach & Wiedling 05. **882.** Nr. 11 | **1612.** 361 (Wolff)

Wien, W: Ueb. Elektron. L., Teubn. 05. **753.** 597 (S.-A.)

Wienecke: Geometr. Vorkursus in schulgemäss. Darstellg. Ebd., 04. **560.** 246 (HMenzel) | **590.** 92 (HMenzel) | **690.** 151 (AHaeffs) | **1090.** 36 (Alth.) | **1322.** 390 | **1333.** 590 (-g-) | **1741.** 137 (Holzmüller) [Nr. 25 (Volz)]

Wiener, HM: Stndies in Biblical Law. Ld., Nutt 04. **891.**/

— O: Balladen u. Schwänke. Mind., Bruns. **725.** 122. B. 177 (GPrellwitz) [Blümml)]

— —: D. dtsche. Kinderlied. Pr., Heller. **202.** 321 (EK.)

Wieprecht, O: Entw. u. Berechng. v. Heizgs.- u. Lüftgsanl. H., Marhold. **575.** 454 | **1702.** 10. J. 36 (-M-)

Wiersch, FJ: Nach Lourdes! Mainz, Lehrlingshaus 04. **600.** Nr. 2

Wieruszowski, A: Hdb. d. Eherechts m. Ausschluss d. Eheschliessgs- u. Scheidgsrechtes. II. Diss., Schwann 04. **882.** Nr. 11 (Sägmüller) | **1240.** 43 (Gt.,) | **1698.** 297-98 (Heinsheimer) | **1795.** 613 (Niemeyer)

Wiesbaur, J: Kulturprob. a. d. Schulgart. d. Stiftgs-Obergymn. Duppau. Duppau, S.-V. 04. **882.** Nr. 1 (J Murr)

Wiese, B: Altitalien. Elementarb. Heid., Winter 04. **145.** 52 (Söhns) | **412.** Nr. 7 (KVossler) | **886.** Nr. 12 (KVossler) | **889.** Nr. 4 (BSchädel)

— E: Politik d. Niederlande während d. Krimkrieges. Ebd., 03. **889.** Nr. 21 (HBrugmans)

— H: D. neue Testament uns. Herrn u. Heil. Jesu Christi. B., Warneck 05. **880.** 332 (Jordan)

— Th: Oolith. Roteisenst. i. Wesergeb. b. Minden. Diss. Giess. **400.** 633 (Kaiser)

Wiese-Lichtblau-Backhaus: Raumlehre f. Lehrerbildgsanstalten. Bresl., FHirt 04. **318 b.** 35 (EZeissig) | **690.** 148 (AHaeffs)

Wieser, FrFrh.v: D. Dtsche. Steuerleistg. u. d. öffentl. Haushalt i. Böhmen. L., Dunck. & Humbl. 04. **412.** Nr. 16 | **862.** Nr. 13 (HHüzni)

— —: Vergangenh. u. Zukunft d. österr. Verfassg. W., Konegen 05. **552.** 378 (GSeidler)

Wiesner: Lichtgen. d. Pflzn. i. Yellowstonegeb. **712.** 36. B. 22

— F: D. Begriffsrechnen. Bärringen, S.-V. **866.** 359-61

— J: J. Ingen-Housz. W., Konegen 05. **1251.** 512 (vBoltenstern) | **1288.** 502-3 (FM.) | **1556.** V. 477-78 (EL.). **1573.** 1396 | **1579.** 1568 (Pagel) | **1580.** 1835 (Huber) | **1696.** 1002-4 (TFHannausek) | **1864.** 255-56 (Jost) | **1894.** IV. 84 (KL.) | **1907.** 7/, (VGrafe)

Wietz, H, u. C.**Erfurth:** Hilfsb. f. Elektropraktik. **435.** 320

Wigge, H: Lehrplan f. 6-9 stuf. Volks- u. Mittelschulen. B., Gerdes & Hödel 04. **865b.** 13 (z-) | **879 b.** 54 (O Schmidt)

Wijk, N.van: D. nomin. Genetiv Singular. im Indogerman. Zwolle, Tyl 02. **1289.** Nr. 3 (-x) | **1655.** 261 (HHirt)

Wikmark, E: Frauenfrage. H., Marhold 05. **357 a.** 437-38 (AAugspurg) | **842b.** 486-87 (*,*)

Wilamowitz-Möllendorff, U.v etc: Kult. d. Gegenwart. B., Teubn. 05. **725.** 122. B. 340-46 (OSchroeder)

—, K.**Krumbacher, J.Wackernagel** u. a.: Griech. Literatur u. Sprache. L., Teubn. 05. **889.** Nr. 45 (PWendland)

— —: Griech. Tragödien. B., Weidmann 04. **1695.** 228-30 (BBüchsenschütz) | **1741.** 233 (Schmitz-Mancy)

Wilbrand, H, u. A.**Saenger:** Neurol. d. Auges. **155.** 39. B. 1345 (S.) | **417.** 204 (Storch) | **1287.** 100 (Kunn) | **1297.** 120 (Groenouw) | **1573.** 18 (vSicherer) | **1583.** 490 | **1798.** 39. B. 226 (Abeldsdorff)

Wilbrandt, A: Erinnergn. S., Cotta 05. **1432.** Aug. 699-701 (CBusse) | **889.** Nr. 48 (JMinor) | **1538.** 595-99 | **1763.** 603 (WNiemann) [**1650** 380 (Blencke)]

Wilcken: Angebl. nach Trauma entst. Syringomyelie.]

—: Landw. Haustierlehre. **675.** 338

Wild, E: Verfassgsgesch. d. Stadt Wil. Wil., S.-V. **1804.** 390 (UStutz) [**412.** Nr. 22 (HHr.)]

— K: Franz v. Schönborn. Heid., Winter 04. **241.** 239.]

— O: Unters. d. Luftröhre. **185.** 539 (Goldstein)

Wilda: Diagramm- u. Flächenmesser. Hann., Jänecke

Digitized by Google

05. **111.** 997 (vH.) | **200.** 585 (ELewicki) | **435.** 207 (Kn.). **1725.** 621 (vH.) [**1711b.** 73 (FFM.)]

Wilda, H: Schiffsmaschin. Ebd., 05. **1052.** 883 | **1710.** 585) [(Hohlfort)

— —: Dampfturbine als Schiffsmaschine. Ebd, 05. **1789.** 639 (Hilfort) [**1894.** V. 271-73 (GSchwarzkopf)]

Wilda: Intentionen, tr. J. u. AKoessler. L., Rothbart.)

— H: 28 Fälle v. Rektum-Karzin. **426.** 419 (Loeb)

— J: Z. Ausdehng. d. Reichsarmenrechts a. Elsass-Lothringen. Str, Heitz 04 **1292.** Nr. 4 (Krech.)

— M: Kirchl. u. christl. Leben in unser. Gemeinden. Greifsw, Abel 04 **880.** 318 (Jordan) | **1122.** 283 (JJ.)

— O: D. Ballade v. Zuchthause z. Reading, tr. WSchoelermann. L., Insel. **1537.** Jan. 446 (EClnusen)

— O: De profundis, h. MMeyerfeld. B., SFischer 05. **165.** 235-36 (ABrandl) | **214.** Nr 54, S. 425-29 (OB.). **487.** 127 (W.) | **530.** Nr. 9, S. 138-40 (E.vKeyserling). **1110.** Nov. 226-31 (ASewett) | **1226.** 266 (W.)

— —: The portrait of Mr. W. H. Maine, Mosher 04. **1894.** IV. 180 (RSchaukal)

Wildebeer, C: Jahvedienst. T., Mohr **1009.** II. 13 (Struntz)

Wildeman, E: de: Miss. Emile Laurent 03/04. **1407.** 608

— — et L **Gentil:** Lianes caoutchoutifer. du Congo. Brux. **394.** 98. B 479-80 (Durand)

Wildenbruch, E.v: D. schwarze Holz. B., Grote 05. **214.** Nr 269, S. 339 (SSchott) | **1110.** Dez. 406-8 (ABartels). **1209.** Nr. 49 (-n) | **1412.** Dez. 401-2 (KStorck) | **1432.** Okt. 246 (CBusse) | **1886.** 994 (EGSeeliger)

— —: Semiramis. B., Grote 04. **1432.** Jan. 599 (CBusse)

Wildermuth: Aufg. d. Pflegep. **1573.** 158 (Lewald)

—: Schule u. Nervenkrkhtn. Wien, Klin Rundschau 04 **806.** 143 (Spanier)

Wildt, J. u. **Schieschka:** Leitfad. f. d. Unterr. in d. Geometrie. W., Pichler 05. **404.** 552-56 (ABrausewetter). **1800.** 734 (FSchiffner) [nack)]

Wiley, HW: Ergebn. d Boraxversuche. **1579.** 479 (Harnack)

— —: Borsäure u. Borax. **1644.** 1084 (Mai)

Wilfert, A: Presshefe. **1642.** 215 (Rauter)

Wilga, GJ: Zähne i. germ an. Bez. Mosk., 03. [Russ] **1286.** 352-54 (Stadler) [06. **913b.** 445 (vL.)]

Wilhelm's d. Grossen Briefe, Reden, Schriften. B., Mittl.

— Frdr: Gesch. u. handschriftl. Ueberlieferg. v. Strickers. Karl d. Gross. Amberg, Böes 04. **412.** Nr 8 (-tz-) | **882.** Nr. 15 (AESchönbach) | **889.** Nr. 29 (F)

— M: Chron. v. Jarmen J., 03. **1077.** 13 [Panzer)]

Wilhelmi: Handb. f. bespannte Batterien u. Bespannungsabtlgn. d. Feldartillerie B., Mittl. 04. **344.** 266 (-cht). **710.** 107 (W.) | **929.** 105-06 (vHellebronth)

Wilhelmy: Bakterienflora d Fleischextrakte. Wd., Nemnich. **1279.** 318 (Wesenberg)

Wilk, E: Formengemeinschaften — e. Irrweg d. Geometriemethod. Dr., Bleyl & Kaemmerer 04 **690.** 157 (A Haeffs) | **1782.** 188-89 (CBr.)

Wilke: Einf. i. d. engl. Sprache. L., Gerhard 05. **1741.** 331

— E: Schriftdtsch. u. Volkssprache. L., Brandstetter 03. **1656.** 392 (OHeilig)

— —: Dtsche. Wortkde. Ebd. **1333.** 588 (S.)

Wilkens: Angebl nach Trauma entst. Syringomyelie. Ki., 04. **1141.** 125 (Arouheim) | **1650.** 380 (Blencke)

— E: Verhltu. d. Karz. d. Corp. uteri z. d. Karz. d. Porti in Cerv. B., 04. **406.** 958 [(ABeyer)]

— F: Drake-Blake-Hawke. G., Perthes 05 **1289.** Nr. 14]

Wilkinson, CA: König Ernst August v. Hannover, tr. H Veranus. 2. Ausg. Br., Sattler 04. **1283.** Nr. 1 (Fr.vd Wengen) [**1668.** 489-91 (SKuete)]

Willcocks, SW: The Nile in 1904. Ld., Spon Ltd. 04.)

Wille: Wort d. Entgegng. auf d. Angriffe geg. d. Ausbildg. d. Schüler d dtschn Baugewerkschule. K., Frimmersdorf. **206.** 200 (GEbe)

—, **Plüddemann** u. **Frobenius:** Militärlexikon. II. Ergzgs.-H. B., Oldenburg. **1190.** LXX, S. LXXVI-LXXVII (-i)

— B: Das lebendige All. **838a.** 312 (RF.)

— —: Offenbargn. d. Wacholderbaums. **864.** 884-88 (POldendorff)

Wille, J: Elisabeth Charlotte. Biel., Velhag. & Klas. 05. **882.** Nr. 23

— N: Schizophyceen d. Plankt.-Exped. **394.** 346-49 (Hecring) [schmidt. **1190.** LXX, S. VIII-IX (Kühn)]

— R: Entwicklg. d. Verschlüsse f. Kanonen. B., Eisenschmidt

— —: Waffenlehre. 3. A. Ebd. **344.** 382 (Haenig) | **710.** 741-43 (Rohne) | **913b.** 328 | **929.** 1033-39 (AExner). **1224.** 16. J. 608 (JC.) | **1731.** 543 [26 (-ss-)]

— U: Alter wahr. Soldatengeist. Z., Bopp. **1129.** 125-[

Willelmi capellani in Brederode postea monachi et procuratoris. Egmondensis. Chronicon, h. CPynacker Hoedijk. Amst., Müller 04. **412.** Nr. 9 (PK)

Willems: Z. Ther. d. Patellarfraktur. Köln. **1649.** 17. B. 836 (Hiller)

Willenbücher: Kostenfestsetzgsverfahr. 6. A. B., Müller 06. **1292.** Nr. 10 (Schsta.) | **1715.** 626 (Grünewald)

—: Liegenschaften d. bürg. Gesetzb. u. Reichsgrundbuchordnung. Ebd. **402.** V. 765 (Schroeder) | **1292.** Nr. 9 (Simeon) | **1651** 35. B. 287 (Strecker)

— F: Strafrechtsphilos. Anschauungen Friedrichs d. Gr. Bresl., Schletter 04. **425.** XXIV. 153-54 (vKirchenheim) | **1830.** 257 (HKnapp)

Willerand u **Sänger:** Neurolog. d. Auges. **450.** 89 (Hosch)

Willett, MH: The employment of women etc. N.-Z., Columb. Univ. Pr. 02. **164** -21. B. 724 (EGottheiner)

Willgeroth, G: Bilder a. Wismars Vergangenheit. Wism., 03. **1657.** 142 (OGlöde) [einsdruck. 04. **1376.** 68. B. 224]

Willi, D: Album Wettingense. Limburg a. d. L., Vers

Williams, A: The romance of modern Exploration. Ld., Seeley 05. **1205.** 92 (ELentz)

— AM: Our early female novelists, Glasg., MacLehose & S. 04. **1383.** 198 (HRichter)

— F: Roentgen-Rays i. the medic. **185.** 62 (Levy-Dorn)

— WH: Specimens of the Elizabethan drama from Lyly to Shirley 1580-1642. Oxf., Clar. Press 05. **1289.** Nr. 25 (HSpies)

Williamson, G: How to indentify portrait miniatures. Ld., Bell & S. 04. **412.** Nr. 8 | **853.** N. F. 17. J. 128 (GGr.) **1890.** 9 (HWSinger) [63-64 (GR.)]

— JM: Life a. times of St. Boniface. Ld., Frowde. **558.**]

Willig, H: Sonnenstandsmesser. Weinheim, Ackermann 05. **1325.** 224 (Dalitzsch) | **1584.** 222 (Körber) | **1695.** 563 (RSchied) | **1817.** 375 (AW.)

Willing, C: Grundz. e. genet. Schulgramm. d. lat. Sprache. H., Waisenh. 03. **412.** Nr. 4 (-ds-) | **882.** Nr. 9 (AFischer). **1289.** J. 1904, Nr. 25 (EKöhler)

— —: Z. Methodik d. Lateinunterr. Liegn. **1135.** 320. **1289.** J. 1904, Nr. 24 (Krause)

Willis, JC: Manual a. diction of the flower plants. Camb. **394.** 98. B. 669 (Fritsch) [(Sticker)]

Willmann, Br.v: Prim. Lymphdrüsenkarz. **906.** Karz. 77)

— —: Didaktik als Bildgslehre. Br., Vieweg 03. **145.** 209 (Grävell) | **986.** 261-62 (BClemenz) | **1585.** Nr. 13 (C Nohle)

— —: Gesch. d. Idealismus. 3. B. **1733.** 457-74 (FEhrhardt [Gesch. d. neucr. Philos. in ultram. Beleuchtg.]

— —: A. Hörsaal u. Schulstube. Freib., Herder 04. **145.** 477 (HSchmidkunz) | **412.** Nr. 30 (Bchn) | **875.** 83. H. 97 (WFries) | **872.** 163 (Muszynski) | **882.** Nr. 17 (GJuritsch) | **1072.** 214 (Wgr.) | **1136.** 311-12 (JBeck). **1696.** 945 49 (AFrank) | **1741.** 127 (Schmitz-Mancy)

— —: Philosoph. Propädeutik. Ebd. **882.** Nr. 7 (C Ludewig) | **1292.** 508 (GKoch)

— —: Ges. klein. Schrift. z. Erziehgs.- u. Unterrichtslehre. Ebd. **1135.** 691-93 (JBuschmann)

— —: Pädag. Vorträge üb. d. Hebg. d. geistig. Tätigk. 4. A. L., Grühn., 05. **1064.** 452-53 (AFrank)

Willner, H: Adelard v. Rath Traktat de eodem et diverso. Münst., Aschendorff 03. **1264.** 47 (MGrabmann)

Willoughby, WW: The American constitutional system. N.-Y., The Ccutury Co. 04. **473.** 488 (Fhlgr.)

Willy: La môme Picrate. P., Michel. **702.** 904-6

—: Claudine à Paris. **702.** 906

Digitized by Google

Willy, R: Fr. Nietzsche. Z., Schulthess 04. **693**. 91-93 (W Ott) | **694**. 228 (Seydl) | **880**. 115 (Albrecht) | **1136**. 578 (CDecurtins)
Wilm, B: D. Weg z. Ewig-Lebendig. L., Diederichs 03. **725**. 121. B. 173 (GPrellwitz)
Wilmers, W: Gesch. d Religion. Münst., Aschendorff 04. **68**. 379 (MWildauer) | **188**. 66 (Teplensis) | **804**. J. 1904, S. 397 (ABellesheim) | **1264**. 542 (JMargreth). **1283**. Nr. 2 | **1376**. 69 B. 333
— —: Kurzgef. Hdb. d. kathol. Religion. Reg., Pustet. **1120** b. 73-74 (DrR.) [**1234**. 167 (WKlein])
—: Lehrbuch d. Religion. Münst., Aschendorff 02.]
Wilmotte, M: Oetave Pirmez. Préface, choix, notes et table. Brux., Dechenne & Co. 04. **1680**. 29 B. 68(LThomas)
Wilpert, O: Numerus d. verbal Prädikats b. d. griech. Proisaikern. Pr., Gross-Strelitz, Wilpert 04. **1289**. Nr. 7 (RHansen) | **1585**. Nr. 8 (KFuhr) [Nr. 7 (RHansen)]
— —: D. Schema Pindaricum. Pr., Oppeln 04. **1289**.]
Wils, J: Le Sacrement de Miracle de Louvain. Louv., S.-V. 05. **1199**. 254 (ASteffens)
Wilser, L: D. Germanen. Eisenach, Thüring Verlagsanst. **5089**. 80 (HBirt) | **585**. 87. B. 254 55 (CMehlis). **1009**. 312-14 (Weltmann) | **1224**. 16. J. 432 (n.) | **1260**. 35-46 (GKraitschek) | **1704**. 94. B. 470-71 (EMogk)
— —: D. Herkunft v. Baiern. Z. Runenkde. L., Akad. Verlag. **1904**. $^3/_{12}$. (Th.) [(Götz)]
— —: Pytheas u. seine Nordlaudfahrt. **1009**. 4. B. 316]
— —: Urheimat d. Menschengeschl. **1288**. 646-47 (v Hanstein)
— —: Altgerman. Zeitrechng. **595**. Nr. 46 (GBiedenkapp)
Wiltz, H: Unterr.-Br. z. Vorber. f. Telegraphensekretärprüf. **1291**. 377
Wiluticky, P: Vorgesch. d. Reehtes. I. Bresl., Trewendt 03. **882**. Nr. 6 (AKoch) | **1598**. Nr. 29, S. 79 (HCunow). **1830**. 25. B 611 (HKnapp) [Gleerup 03. **412**. Nr. 3]
Wimarson, N: Sveriges krigi. Tyskland 1675-1679. Lund.,]
Wimmer: Vorschr. f. d. Verkehr in Nahrgsmitt. **415** a. 96 (Eichlof) | **1765**. 9. B. 308 (Beythien) | **1846**. 205 (ML.)
— J: Gesch. d. dtschen. Bodens. H., 05. **214**. Nr. 247, S. 164-65 (JP.) | **1634**. 186 (Knueker)
— K: In Meister Gabelsberger's Werkstätte. Zweibrück. **168**. 295-96 (Wieslein) [(Mayer)]
— R: Gewissensfragen. T., Mohr 02. **1294**. 143 (EW)
— W: D. rechtl. Stellg. d. Post u. d einfache Postfrachtgeschäft nach schweiz. R. Bern, Stämpfli & Co. 05. **425**. XXIV. 359 60 (Coermann) | **1291**. 252
Wimmershof, M: Oper od. Drama? Rostock, Volckmann 05. **202**. 658 (KMKlob) | **1156**. 495 (PRiesenfeld) | **1763**. 661 (ASchering) | **1764**. 484 (All.)
Winchowski, K: Unterbrechgn. d. Kausalzusammenhanges. Bresl., Schletter 04. **425**. 299-300 (Gerland)
Winckel, Fv: Menschl. Missbildgn. **1221**. 1742 (S.) | **1582**. 627 (Pollak)
— v: Hdb. d. Geburtsh. **406**. 97-100 (Döderlein) | **450**. 89 (Walthard) | **906**. 929 (Fellner) | **1212**. 122 (Müller), **1558**. 104 Meissner) | **1579**. 198 (Dührssen)
— —: Hervortret. v. Darmsehling. am Boden d. weibl. Beck. **342** b. 175 (R.) | **1251**. 512 (S.) | **1574**. 1387
— —: Ernährgstherap. b. Krkhtn. d. Frauen. **406**. 1528 (Zurhelle) [dorf. **433**. 76 (Siebelt)]
Winckler, A: Schwefel-, Sool- u. Schlammbad. Nenn-]
— Fv: Kochbuch f. Zuckerkranke. **185**. 229-31 (Oefele). **1297**. 122 (FL.)
— H: Auszng a. d. vorderasiat. Gesch. L., Hinrichs 05. **214**. Nr. 186 (OW.) | **889**. Nr. 51/52 (AWiedemann)
— —: Gesch. d. Stadt Babylon. Ebd., 04. **1289**. Nr. 13 (RHansen) [Nr. 173 (OW.)]
— —: Euphratländer u. d. Mittelmeer. Ebd., 05. **214**]
— —: Altorientl. Forschgu. 3. R. H. 2. L., Pfeiffer 05. **1586**. Nr. 47 (OMeusel)
— —: Gesetze Hammurabis i. Umschr. u. Uebersetzg. L., Hinrichs 04. **215**. 195 (JJ.) | **387**. 279 (Messerschmid). **880**. 321 (Oettli) | **882**. Nr. 11 (JDöller) | **887**. 25. B. Nr. 47 (RZ.) | **891**. Nr. 2 (PVolz) | **1009**. 260 (Albrecht). **1830**. 25. B. 609 (HKnapp)
Winckler, G: Keilinschriftl. Textbuch z. Alt. Testament. Ebd., 03. **1294**. 10 (Meinhold)
— —: Weltanschaug. d. alt. Orients. L., Pfeiffer 04. **214**. Nr. 175 (OW.) | **880**. 117 (Oettli) | **887**. Nr. 32 (vOrelli). **1586**. Nr. 21 (OMeusel)
— Wv: Elektr. Starkstrom i. Berg- u. Hüttenwes. S., Enke 05. **1373**. 1329 (FJanssen) [(Strunz)]
Windelband, W: Philos. i. Beg. d. 20. Jhdts. **1009** 32]
— —: Gesch. d. neuer Philosophie. L., Breitk. & Härt. 04. **882**. Nr. 18 (AMüller) | **1009**. 413 (Sndhoff) | **1508**. 273 (WRegler)
— —: Lehrb. d. Gesch. d Philos. T., Mohr 03. **1508**. 115 (WRegler) | **1325**. 217-19 (AMarx)
— —: Willensfreiheit. T., Mohr 04. **550**. 67. B. 384-91 (Finger) | **803**. 163-66 (AMesser) | **1325**. 19-20 (JStern). **1798**. 296-99 (Offner) [Nr. 12 (ETraumann)]
— —: Schiller u. d. Gegenwart. Heid., Winter 05. **886**.]
Windheuser, E: Tuberkulosebekämpfg. **1162**. 287
Winds, A: Technik d. Schauspielkunst. Dr., Minden 04. **214**. Nr. 34 (EKilian) | **412**. Nr. 38 (MSeydel) | **477**. 1444 (FGregori)
Windscheid, B: Ges. Reden u. Abhdlgn., h. POertmann, L., Dunck. & Humbl. 04. **214**. Nr. 144, S. 542 (EMM.). **412**. Nr. 9 (HK.) | **425**. 321-22 (Matthias) | **882**. Nr. 17 (VMayr) | **1292**. Nr. 2 (Sehrutka)
— Fr: Arzt als Begutachter v. Unfall. **906**. 1051 (Solbrig) | **1141**. 347 (Kühne) | **1618**. 791 (Meinicke) | **1755**. 622 (Ktg.) [Newnes 04. **1205**. 10 (ELentz)]
Windt, Hde: From Paris to New York by Land. L.,]
— C, u. S. **Kodicek**: Daktyloskopie, Verwertg. v. Fingerabdrücken. Wien, Braumüller 04. **124**. 19. B. 201 (H Gross) | **550**. 192-97 (Finger) | **882**. Nr. 13 (HKJaden)
Wingenroth, M: D. i. d. letzt. 20 Jahr. aufgedeckt. Wandgemälde i. Grossh. Baden. Heid., Winter 05. **470**. 401-3]
Winnistörfer: Hauswirtschaft. **1821**. 107 [Sauer]
Winkelmann: E. Abbe. **1584**. 591 (Körber)
—: Forstbot. Merkb. f. Pommern. **1677**. 672
— A: Hdb. d. Physik. 2. A. L., Barth 05. **213**. 1263 (WK.) | **1288**. 645 (PR.) | **1659**. 915, 972 (Abegg) | **1684**. 751 (Körber) [05. **435**. 123 | **1660**. 1012 (LBloch)]
— W: i. Gleichstromerzeuger u. Motoren. Hann., Jänecke]
Winkler, H: Betulaceae. **1288**. 38 (FM.)
— —: Praecipitirt. Gebirt. Beh., d. **406**. 962 (Wiener)
— —: Skizzen a. d. Völkerleben. B., Dümmler 03. **1205**. 31, 152 (Kirchhoff)]206]
— M: Gabelsberg. Fibel. 2 A. Osterw., Zickfeldt. **837**.]
— O, u. H **Karstens**: Papieruntersuchg. L., Eisenschmidt & Schulze. **103**. 167 (SM.)
— P: Unbefleckt. Bild u. Verehrg. Pad., Schöningh 04. **68**. 391 (PKeuhold) | **600**. Nr. 23/24 (MBihl | **472**. 283 (ABind) | **1234**. 632-34 (GKolb) [mann. **1549**. 240)
— W: Z. Reform d. sogen. Spiritismus. L., VMAlt-]
— Wv: D. elektr. Starkstrom i. Bergwes. **1628**. 120 (Horten)
Winselmann: Wiss. Med. u. Naturheilkde. **606**. 32 (Rg.,
Winslow, Ch: Elements of appl. microseop. N. Y. **1754** 135 (Küster [388 (Loeb)]
Winter, E: Colostomie b. Proktitis. Freib. i. B., 03. **426**.]
— FA: Wert d. direkt. u. indirekt. Ueberlieferg. v. Origenes' Büchern contra Celsum. Burghausen, Russy 04. **1639**. 328 (CW.)
— G: Bekämpfg. d. Uteruskrebs. **85**. 518 (Rosenfeld) | **818** a. 369 70 (Stoeckel) | **906** a. 30 (Sticker | **1221**. 1699 (Fischer)
— —: D. neue Gebäude d. k. u. k. Haus-, Hof- u. Staatsarchivs z. Wien. W., Gerold 03. **882**. Nr. 5 (J Neuwirth)
— —: Ursachen d. Prolapse. **1109**. 21. B. 274 (Müller). **1287**. 336 (Hink) | **1297**. 354 (Schwarze) | **1581**. 161 (Lingen) | **1582**. 369 (Pollak) | **1583**. 1844 (Neumann) | **1877**. 128, 500

Digitized by Google

Winter, M: Anschaug. e. alt. „Afrikanders" in deutschostafrik. Bewirtschaftsgsfrag. B., DReimer 05. **821.** 335 (WvStPaul Illaire) | **1357a.** 468-70 (RBroda)
— —: Grossstadtdokumente. 3. A. L., Seemann 05.
— —: Ueb. Avicenna's opus egr. de anima. **1009.** 430 (Sudhoff)
— R: Gerichtl. Exekutionsführz. **1851.** 338 (AO.)
Wintera, L: Stift Braunau i. Dienste d. Kultur. Braunau, 04. **882.** Nr. 17 (Starzer)
— —: Braunau u. d. 30j. Krieg. Ebd., 03. **986.** 24-25)
— —: Leubus in Schlesien. **937b.** 23 [(FHirsch)]
Winterberg, J: Z. Pneumoniebildg. **1877.** 140
Winterberger, A: Seine Werke. Sein Leben. Hann., Oertel. **1344.** 454 (DS.)
Winternitz, M: Gesch. d. indisch. Literat. I. L., Amelang 04. **477.** 1627-29 (OHauser) | **661.** 912 (ALohr) | **890.** 343-47 (JvNegelein) | **1171a.** 31 (ALohr) | **1258.** Dez. 376 (PSeliger) | **1719.** 314-19 (BGeiger) | **1848.** 363 (Rich Schmidt) | **1894.** IV. 269-71 (BGeiger) | **1904.** $^{26}/_{2}$. (L.)
Wintersaison d. bayer. Hochland. **357.** 446 [vSchroeder)]
Winterlin, Frdr: Gesch. d. Behordenorgan. i. Württemberg. I. 2. S., Kohlhammer 04. **412.** Nr. 8] **889.** Nr. 39 (HSpangenberg) | **1778.** 169-70 (ThLudwig) | **1804.** 397-401 (UStutz) [praevia. Mbg., 03. **406.** 126]
Wintzer, P: Blntg aus d. Sinus circul. ohne Placenta]
Wintzingeroda-Knorr, LFrh.v: Wüstgu. d. Eichsfeldes. H., Hendel 03. **661.** 354-57 (KLöffler)
Wippermann, K: Dtschr. Geschichtskalender f. 1904. II. L., Grunow 05. **412.** Nr. 50
Wirminghaus, E: K. Strackerjan. Old., Stalling 05. **145.** 474 (HSchmidkunz) | **412.** Nr. 43 | **1772.** 201 (HOncken)
Wirschinger, LF: Jagdrecht d. Kgr. Bayerns. **1677.** 602 (Dickel)
Wirth, A: D. gelbe u. d. slavische Gefahr. B., Gose & Tetzlaff 05. **477.** VIII. 20 (HFHelmolt) | **1260.** 357 (L Woltmann)
— —: Weltgesch. d. Gegenwart. Ebd., 04. **477.** 745-46 (HFHelmolt) | **1827.** 62-64 (SMPrem) | **1907.** $^{15}/_{8}$. (K Jentsch)
— —: Gesch. Asiens u. Osteuropas. H., Gebauer-Schwetschke 05. **465a.** Nr. 25, S. 294-96 (BClemenz). **986.** 272 (BClemenz) | **1907.** $^{5}/_{11}$. (E.vPürekel)
— —: Volkst. u. Weltmacht in d. Gesch. M., Bruckmann 04. **1827.** 65 (FKhull)
— —: Typische Züge in d. schott.-engl. Volksballade. Progr. Bernburg. **1383.** 114-16 (OGlöde)
Wirtschaftszeitung, dtsche. **1105.** 70
Wirtz, P: D. französ. Konkordat. Mainz, Kirchheim 05. **1198.** 18. J. 96 (. . . n.) | **1376.** 461
— R: Toleranz d. Aug. geg. eingedr. Fremdkörp. Str. **1876a.** 417 (Landolt)
Wirz, K: Uranier vor Kirche u. Schrift. **342.** 357 | **906a.** 492 | **1260.** 355 (WSchrickert) | **1574.** 1018 | **1575.** 1283 (Loeb)
— O: Gedichte. Str, Singer 05. **214.** Nr. 248 (ASonntag)
Wisén, M: De scholiis rhetoices ad Herennium codice Holmiensi traditis. Holmiae, 05. **1586.** Nr. 50 (EStröbel)
Wisliceaus, G: Auf weit. Fahrt. L., Weicher 05. **585.** 258
— H: Fortschr. i. d. chem. Verwertg. d. Walderzeugn. 01/02. **45.** Lit. 27 (B.) | **1629.** 178 (SK.)
— W: Lehre v. d. Grundstoff. **1009.** 75 (Kahlbaum)
— WF: D. Kalender. L., Teubn. 05. **340a.** 156 (Giebel). **753.** 417 (Knopf)
Wismüller, FH: Gesch. d. Teilg. d. Gemeindeländereien i. Bayern. S., Cotta 04. **363.** 40 (WWygodzinski) **1214.** 1094
Wisser, K: Angebl. chem. Transpirationsschutz d. Pflzn. Ki., 04. **394.** 98. B 582 (Küster) [2. J. 95 (MSpanier)]
— W: Wat Grotmoder vertellt. L., Diederichs 04. **804a.**]
Wissmann, Herm. v., dargest. v. CvPerbandt etc. B., Schall. **821.** 521 (ALeue) | **1886.** 1175 (HMeyer)
Wissowa, G: Gesamm. Abhdlgn. z. röm. Religions- u. Stadtgesch. M., Beck 04. **882.** Nr. 11 (A.vPremerstein). **889.** Nr. 16 (JBCarter) | **1289.** J. 1904, Nr. 25 (OWackermann) | **1585.** Nr. 20 (ESamter) | **1586.** 21. B. Nr. 50 (H Steuding)
Wissowa, G: Religion u. Kultur d. Römer. Ebd., 02. 59. 24145 (WKroll) | **1226.** 89-91 (WHeymann)
Witasek, St: Grdz. d. allgem. Aesthetik. L., Barth 04. **150.** 359-69 (ATumarkin) | **412.** Nr. 20 (CDP.) | **882.** Nr. 10 (Mr.) | **1260.** 536 (FNGünther) | **1538.** 6. J. 57 (BC.) | **1894.** II. 241 (FJodl)
Witkop, Ph: Organisation d. Arbeiterbildg. B., Siemenroth 04. **473.** 70 (B d.) | **725.** 122. B. 158 (HSchacht). **1823.** 257 (WRein) | **1851.** 339 (ih.)
Witkowski, G: D. dtsche. Drama d. 19. Jhdts. L., Teubn. 04. **145.** 101 (REickhoff) | **882.** Nr. 18 (E.vKomorzynski)
— —: W. soll. wir les. u. wie soll. wir lesen? L., Hesse. **429.** 46-48 (OvK.) [(BW.)]
— Gg: Ludw. Tieck's Leben u. Werke. Ebd. **378.** 876)
Witlaczil, E: 5 naturgeschichtl. Lehrbücher. W., Hölder. **691.** 92-97 (MBaumann) [Ebd., 04. **882.** Nr. 5 (Z.)]
— —: Naturgesch d. Pflanzenreiches i. Lebensbildern.]
Witt: Z. Bhdlg. d. Coxitis. Kön., 04. **396.** 322 (Deutschländer) | **650.** 389 (Blencke)
— ON: Chem. Industrie d. dtschn. Reiches. B., Gaertner 02. **363.** 11
— — u. G.**Pulvermacher**: Ber. üb. d. 5. intern. Kongr. f. angew. Chemie. B., Dtschr. V. 04. **1861.** 180 (FStr.)
— —: Narthekion. B., Mückenberger 04. **1083.** 58 (EL.). **1907.** $^{29}/_{1}$. (Gilbert)
Will-Burton, Hde: Principles of Literary Criticism. Chic., Univ. Press 04. **1585** Nr. 38 (ENestle)
Witt-Huberts, de: Method. Kommandieren. **342.** 136 (B.). **427.** 465 (Klar) | **828.** 100 (Sartorius) | **906.** 666 (Kühnemann) | **1130.** 177 (vSchrötter) | **1251.** 433 (Schwidop). **1380.** II. 94 (vMikulicz-Radecki) | **1877.** 579
Witte, E: D. Problem d. Trag. bei Nietzsche. H., Kaemmerer 04. **412.** Nr. 19 | **889.** Nr. 22 (HLichtenberger). **1539.** 880
— H: Abstammg. d. Mecklenburger. **1078.** 141 (vN.)
— : Wend. Bevölkergsreste. S., Engelhorn 05. **585.** 386 [304 (Sch.) | **1380.** II. 132 (vMikulicz-Radecki)]
— —: Infanteriepatrouille. H., Eisenschmidt 05. **710.**]
Willeborg: E. frühvollend. Missionarsleben. Gütt., Bertelsm. 05. **880.** 278 (Jordan) [(Krause)]
Wittenberg, W: Epignathus u. Genese. B. **396.** 374]
Wittgen, P: Aufbauendes Zeichn. **1166.** 139
Witthauer, K: Etwas üb. Franenkr. **406.** 96 (Wagner)
— —: Vibrationsmassage. **141.** 64. B. 299 (Grunert). **170.** 350 | **397.** 58 (Joseph) | **406.** 1001-2 (Asch) | **717.** 206 (Hoffmann) | **1099.** 440 (Mohr) | **1141.** 349 (Kühne). **1251.** 371 (Neumann) | **1580.** 1405 (Mueller)
— : Mediz. Volksbücherei. **185.** 277 (vBoltenstern). **434.** 350 | **1550a.** 195
Witting, F: Kirchenbauten d. Auvergne. Str., Heitz 04. **889.** Nr. 9 (GvBezold)
— —: Westfranz. Koppelkirchen. Ebd., 04. **412.** Nr. 2 (B.)
Wittmann: Fasan. **1560.** 337 [(Grabmann)]
— M: Z. Stellg. Avencebrols. Münst., 05. **216.** 128 (M)
Wittrisch, M: Method. Handb. f. d. Unterr. in d. mathem. Geographie in d. Volksschule. H., Schroedel 04. **1817.** 221-23 (AWollensaek)
Wittschewsky, V: Russlds. Handels-, Zoll- u. Industriepolitik v. Pet. d. Gross. bis a. d. Gegenw. B., Mittler. **357a.** 151-53 (OHötzsch) | **719.** 554-56 (JC.) | **900.** 528. **1858.** 141 (W.) | **1904.** $^{30}/_{4}$. (FFK.)
Wittstock, A: D. Hohelied d. Natur. L., Wigand. **38.** 172 (Ampferer) | **802.** 88
Witz, CA: Evangelium Matthäus. S., Kielmann 04. **880.** 334 (Höhne) | **887.** Nr. 45 (HJordan) | **1122.** 55 (OS.)
Witzel, K: Chir. u. Prothet. b. Kiefererkrkg. **828.** 491 (ESch.) | **1579.** 1612 (Kersting) | **1582.** 668 (Fink)
Witzgall: Biene. **1560.** 385 | **1584.** 828
Witzleben, Mv: Handb. d. regelmäss.- u. unregelmäss. Verb. 2. A. L., Gerhard 03. **1800** 683 (JSubak)
Wlaschütz, W: Bedeutg. von Befestiggn. in d. Kriegs-

Digitized by Google

führg. Napoleons. W., Seidel & S. 05. **889.** Nr. 33 (H Frobenius) | **913** b. 2592 | **929.** 1126-28 (Trawnicek) | **1052.** 625 | **1380.** II. (x) | **1905.** 2[illegible]n. (KHarbauer)

Wobbermin, G: Christl. Gottesglaube. B., Dunck. 02. **1809.** 257 (Fauth) [(O.) | **353.** 36 | **1297.** 63 (FL.)

Woedtke, E.v: Gewerbeunfallversichergeges. **45** Lit. 20]

Woelkoff, A: Les lacs du type polaire et conditions de leur existence. Genf, 03 **1205.** 146 (Halbfass)

— MA: Les ravins et les sables de la plaine russe. Toul., Privat 04. **1205.** 166 (Philippson)

Wohlenberg, G: D. 1. u. 2. Thessalonicherbrief. L., Deichert 03. **880.** 124 (Kögel) [gensohn)]

Wohlfahrt, G: Beten u. mod. Mensch. **1063.** 179-82 (Gir-)

Wohlfahrtseinrichtungen, d.: Berlins u. s. Vororte. B., Springer. **215.** 15 (y) | **798.** 187-89 | **1615.** 33 (Münsterberg)

Wohlrab, M: Aesthet. Erklärg. Shakespeare'sch. Dramen. B., Ehlerm. 01. **725.** 121. B. 152-54 (HConrad) | **1585.** Nr. 4, 28 (GSchneider) | **1696.** 199 (SMehler)

Wohlrabe: Deutschld. von heute **1065.** 106 (HHaase)

— u. **Storbeck**: Lesebuch f. berg- u. hüttenmänn. Fortbildgsschulen. L., Voigtländer. **909.** 151 (Borchers). **1679.** 286-87 (S.) [307-8 (EWeber)]

—: Lurer in d. Literat. **374.** 279 | **1679.** 143 (S.) | **1892.**]

—: Schillerbüchlein. L., Dürr. **196.** 111 (Hdr.)

Wohlthat, A: Klass. Schuldramen nach Inh. u. Aufbau. L., Freytag 02/5. **1799.** 134 (LFränkel)

Wohltmann: Erträge aus Futterrüb. **1876.** 736

— u. **Holdefluss**: Kühn. **1560.** 345 | **1870.** 774

— F: Unsere Lage u. Aussicht. i. d. Kolonie Deutsch-Südwest-Afrika. Bonn, Cohen 05. **821.** 98 | **1409.** 159

Wohlwill, A: D. hamburg. Bürgermeister Kirchenpauer, Petersen, Versmann. Hbg., Meissner 03. **412.** Nr 49

Wöhner: Hospit. Gmünd. **780.** 321 (Pagel)

Wohnungsfrage s. Volkswohl. Götz, Mandenh. & Rupr. **530.** 428 (x) | **903.** 66 [-Lehrerin. Hbg., Voss. **1336b.** 40)

Wohnungsverhältnisse Hamburger Volksschullehrer u.]

Woide: Ursach. d. Siege u. Niederlagen 1870. B., Mittler. **145.** 364-65 (WHeinicke)

Wokurek, L: Unfälle v. Kinderu b. landwirtschaftl. Maschinenbetrieb **1293.** Febr. 336-37

Wolbe, E: Quellenstud. z. John Homes „Douglas". Diss. B., Mayer & M. 01. **165.** 114. B. 206 (HSpies)

Wolcke, A: Schutz d. Brief- u. Telegr.-Geheimn. **153.** 724-26 (FScholz)

Wolf, A. u. a.: Lehrb. d. französ. Sprache f. Bürgerschul. 1. T. L., Dürr 04 **1215.** 75 (L)

— —: Oesophagusverkrkgn **1876** a. 240

— E: Vom Fürsten Bismarck. B., Fleischel 04. **625.** Juni 355 (JMumbauer) [(AHaeffs)]

— FrChr: Prakt. Geometrie. L., Wunderlich. **690** 151]

— H: Briefe an O. Grohe, h. HWerner B., Fischer 05. **530.** 572 (VElisa) | **1168.** 608 (HWelti)

— —: Homers Odyssee. L., Bredt 04. **590.** 283 (Buschmann) | **1741.** 193 (Wunsch)

— J: Gesch. d. Mensural-Notation. 1. u. III. Tl. L., Breitk. & Härt. 04. **412.** Nr. 35 | **1155.** Sept. 439 (K Mey) | **1298.** 597-641 (FrLudwig)

— —: Material. betr. d. mitteleurop. Wirtschaftsver. B., Reimer 04. **1292.** Nr. 1 (Strutz) | **1876.** 324

— K: D. alte Posterin u. andere Geschicht. a. Tirol. Innsbr., Edlinger 05. **1432.** Dez. 487 (CBusse)

— L: D. groteske u. hyperbol Stil d. mittelhochdtschn. Volksepos. B., Mayer & Müller 04. **882.** Nr. 11 (AE Schönbach) | **1655.** 421-23 (GEhrismann)

— M: W. Scott's Kenilworth. L., 03. **165.** 234 (GHerzfeld)

— —: Photogr. d. Sternhimmels. **1584.** 222 (Körber)

— P: D. schweizer. Bundesgesetzgebg. 2. A. 1. Lfg. Bas., Basler Bh. 04. **425** 24. B 170 (vSalis) | **1801.** 151

Wolf v. Glanvell, V: Kanonessammlg. d. Kard. Deusdetit. Pad., Schön. 05. **68.** 377-80 (JHuring) | **123.** 795-800 (Hirsch)

Wolfarth: Gemeinverst. Vortr. **1564.** 187, 247

Wolff: Hdb. d. staatl. Denkmalpfl. i. Els.-Lothr. **676.** 493

— A. u. **H.Pflug**: Wirtschaftsgeogr. Dtschlds I. B., Mittler 05. **412.** Nr. 36

— B: Prophylakt. Wendg. B., Fischer. **432.** 337 | **818** a. 340 (Richter) | **1212.** 185 (Palm) | **1251.** 13 (Keibel) | **1582.** 175 (Pollak)

— E: Grundriss d. preuss.-dtschn. sozialpolit. u. Volkswirtschaftsgeschichte v. 1640-1900. 2. A. B., Weidmann 04. **882.** Nr. 21 (Helmolt) | **1135.** 623-25 (EStutzer)

— —: Felix Mendelssohn-Bartholdy. B., V. Harmonie. **214.** Nr. 294 [**425.** 25. B. 79-80 (Hinsberg)]

— —: Praxis d. Finanzierg. B., Liebm. 05. **353.** 120.]

— —: Schiller i. Urtl. d. 20. Jhdts. J., Costenoble 05. **314.** 267 (vW.) | **477.** 1624 (KBerger)

— —: Psychiatr. u. Dichtkunst. 03 **185.** 303 (Cohn). **1009.** II. 363 (H.) | **1287.** 48 (Pilcz) | **1798.** 38. B. 225 (Merzbacher)

— G: Mechan. u. Vitalism. **1579.** 2073 (vBardeleben)

— —: Z. Lehre v. d Sprachstörgn. **1221** 2342 (Infeld). **1582.** 353 (Kalmus) | **1587.** 200 (Heinicke) | **1798.** 39. B. 225 (Alter) [Braunschw. **895.** IX. 59)

— H: Sammlg. d. Reichs- u. Landesges. f. d. Herzogt.]

— —: Skiaskopietheor. **1281.** 838 (Kunn)

— —: D. Spessart. Aschaffenb., Krebs 04. **175.** 254

— —: Wurmkrkht. **1629.** 54 (Kroupa) [(ThH.)]

— J: Theoret.-prakt. Behelf. f. d. gefrechtsmäss. Ausbildg. d. Plänklers, Schwarmes, Zuges u. d. Kompagnie. W., Seidel & S. 03. **1190.** 70. B. XXIX-XXX (Schweitzer) [(S.)]

— —: Felddienst. Ebd., 04. **1190.** 69. B. XXXII-XXXIII]

— L: Adam u. Eva. **1099.** 656 (Saalfeld) | **1251.** 11 (Rohleder)

— —: Z. Klärg. d. sex. Frage. **448.** 220-21 (vNotthafft)

— M: Ausgestaltg. d. Familienfideikommissrechts i. Preussen. B., Heymann 04. **412.** Nr. 4 (O. . .) [belt)]

— MJ: D. Rächerin. B., Fontane 05. **1886.** 987 (HEI-)

— —: W. Shakespeare. L., Seemann 03. **725.** 120. B. 553-57 [495 (Loeb)]

— P: Im Koniferenhonig vork. Dextrine. M., 04. **426.**]

— W: Wie predig. wir d. Gemeinde d. Gegenwart? Giess., Ricker 04. **880.** 304 (vNathusius)

Wolff-Beckh, B: Kaiser Titus u. d. jüd. Krieg. B., Wolff-Beck 05. **889.** Nr. 6 (FMunzer) | **1585.** Nr. 47 (ThLenschau) | **1586.** Nr. 41 (JAbach) | **1696.** 914 (EGroag)

— —: J. F. Böttger. **439.** 13-14 (Peters) | **1009.** II. 319 (H.)

Wolff-Thüring: Philosophie u. Gesellsch. 1. T. B., Schröder 04. **1422.** Nr. 40 (LWertheimer)

Wolfgarten: Sammlg. d. f. Präparandenanstalt. etc. ergang. Bestimmgn. u. Verordngn. Ess., Baedeker. **346.** 360 [**1800.** 573 (AB.)]

Wolfgramm, O: Idealism. u. d. Realschule i. Oesterr.]

Wolfheim, H: Z. Aetiol. u. Diagn. d. kryptogen. Septikopyämie. M., 04 **1279.** 1180 (Liefmann) [(CFrick)]

Wölfflin, E: Bmkgn. zu d. Descriptio orbis. **1585.** Nr. 13]

Wolfram v. Eschenbach, L., Freyt. 05. **1695.** 488 (FKuntze)

—: Parzival, h. WHertz. 3. A. S., Cotta 04. **145.** 677 (L Freytag) [128 (Schmid)]

— M: Entw. d. österr. Handelsschulwes. **1493.** 2. J.]

Wolfring, Lv: Was ist Kinderschutz? W., Fromme 05. **549.** 318 | **552.** Nr. 14 (G Schuster v Bonnott) | **1293.** März 513 | **1615.** 286 | **1696.** 838 (LBurgerstein)

Wolfrum, A: Grundz. d. chem. Didakt. **1642.** 24 (Herz)

— —: Method. d. industr. Arbeit. **1642.** 72 (Rauter)

— M: Z. Reform d. Börsenwes. Aussig, 04. **719.** 133 (Wermert)

Wollschläger, C: Erzbischof Adolf I. v. Köln als Fürst u. Politiker [1193-1205] Münst., Coppenrath 05. **889.** Nr. 42 (JGreving) | **1626.** 396-99 (FScitz)

Wolfschütz: Marchregulierg. **1876.** 154

Wolisgruber, C: K. u. k. Hofburgkapelle. W., Mayer 05. **68.** 20. J. 5 (JHöller) | **188.** 80 (SHalthofer) | **334.** 468-

Digitized by Google

71 (StGörres) | **882.** Nr. 17 (KHirsch) | **1904.** $^{2}/_{5}$ (-/-), **1905.** $^{6}/_{4}$ (-/-) [S. 213 (ABock)]

Wolfskehl, K: Gesamm Dichtgn. B, Bondi. **214** Nr. 175)

Wolfsohn, J: Einfluss Gazāli's a. Chisdai Crescas. Fr., Kauffmann 05. **412.** Nr. 38 (SKr.) | **889.** Nr. 31 (J Goldziher)

Wolgast, H: D. Elend uns. Jugendliter. 3. A. L., Teubn. 05. **214.** Nr. 263, S. 289-91 (KRöttger) | **1336b.** 39 | **1741.** 17. B. 142 [510 (LPfd.)]

Wolkan, R: Lieder d. Wiedertäufer. B., Behr. **625.** Juli)

Wolkenhauer, A: Beitr. z. Gesch. d. Kartogr. u. Nautik d. 15.-17. Jhdts. M., 04. **1052.** 449-51 (Gelcich)

— W: Landeskde. d. freien Hansestadt Bremen. Bresl., Hirt 05. **1695.** 307-9 (MHoffmann)

Wolkenstein, O: Gedichte, h. YSchatz. 2. A. Gött., Vand. & Rupr. 04. **882.** Nr. 7 (JEWackernell)

Wollemann, A: Bdtg. u. Aussprache d. wichtigst. schulgeogr. Namen. Br., Schulz 05. **1817.** 378

Wollenberg, R: Hypochord. **155.** 39 B. 256 (H.) | **434.** 115 (GC.) | **1009.** IV. 395 (Sudhoff) | **1287.** 426 (Pilcz). **1573.** 270 | **1587.** 6. J. 533 (Monkemöller) | **1796.** Lit. 87. **1796.** 39. B. 151 (Ruppfeuhuch)

— —: Melancholie. **417.** 151 (Gaupp)

Wollesen, E: Z. Gesch. d. Kr. Osterburg. **733.** 125

Wollheim, C: Werft u. Rhederei. **45.** Lit. 4 (Ltz.)

Wollmann, F: Les femmes savantes par Molière etc. **1696.** 1031-32 (RSonnleithner)

Wollny, E: Décompos. des matiér. organ., trad. par E Henry. **1678.** 207-8 (P.)

— F: Materialismus i. Verhältn. z. Religion. L., Thomas 02. **1786.** 126. B. 83 (ChDrPfaunn)

— —: Naturwiss. u. Okkultism. B., Walther 02. **1786.** 126. B. 83 (ChrDPfaunn)

Wolpert, A u. H: Heizg. B., Löwenthal 04. **135a.** 87 (Fürst) | **403.** 324 (Herbst) | **546.** 31 (Nussbaum) | **575.** 391 (vBöhmer) | **789.** 589 | **1702.** 48 (M.) | **1755.** 431 (Krocker)

Wolseley, V: Gesch. e. Soldatenlebens. B., Sigism. 05. **214.** Nr. 38, S. 297-99 (RHermann) | **710.** 616 (Keim). **1129.** 718-19 (HSch.) | **1271.** März 478 (β/γ) | **1904.** $^{28}/_{5}$. (R-v.)

Wolter, M: Psallite sapienter. Psallieret weise! 1. Erklärg. v. Psalmen. Freib., Herder 04. **882.** Nr. 14 (N Schlögl) | **887.** Nr. 52

Wolters, F: Stud. üb. Agrarzustände u. Agrarprobl. in Frankr. v. 1700-1790. L., Dunck. & Humbl. 05. **59.** 459-66 (AWahl) | **473.** 413 (EdB.) | **1704.** 96. B. 92-97 (Th Ludwig)

Woltersdorf, F: Rechtl. Natur d. Maklervertrags. B., Struppe & W. 05. **1698.** 57. B. 268 (WBruck)

— Th: Z. Gesch. d. vkkirchl. Selbständigkeitsbewegg. B. Schwetschke 05. **813.** 607 (W.)

Wolterstorff, W: Beitr. z. Fauna d. Tucheler Heide. **536.** 222 (Böttger) | **1171.** 13. J. 251 | **1766.** 388-90 (Wüst)

Woltjer, RH: De Platone prae-Socratico. philosophor. existimatore. Diss. Leid., Brill 04. **1585.** Nr. 14 (F Lortzing) | **1586.** Nr. 17 (HSchenkl)

Woltmann, L: Polit. Anthropologie. Eisenach, Thüring. V.-A. 03. **145.** 377 (AWollemann) | **157.** 609-19 (Rüdin). **1009.** II. 159 (Wilser) | **1786.** 126. B. 95-97 (HReichel). **1823.** 127 (Hueppe)

— —: German. u. d. Renaissance i. Italien. Ebd., 05. **124.** 21. B. 184-85 (PNäcke) | **342.** 441 (S.) | **473.** 362 (EB.) | **588.** Nr. 44, S. 255-60 (CJ.) | **655.** 1648-50 (F Stock) | **779.** 458-61 | **922.** 331 (Penka) | **1260.** 197-204 (S.-A.) | **1398b.** Nr. 53 (LWilser) | **1865.** 8. J. 161-64 (L Woltman)

Woltze, P: D. Saalburg. G., Perthes 04. **331.** 104-6 (Melber) | **1695.** 147-48 (ESamter) | **1696.** 894-96 (JOehler)

Wolynski, AL: D. Buch v. gross. Zorn. Fr., Liter. Anst. 05. **473.** 73 (FL.) | **1104.** 230-34 (KvFreymann) | **1904.** $^{28}/_{5}$. (NGolart) | **1907.** $^{12}/_{2}$. (Coralnik)

— —: D. mod. Idealismus u. Russld. Ebd., 05. **473.** 70 (FL.) | **588.** Nr. 16, S. 169 | **1104.** 226-30 (KvFreymann). **1179.** Sept. 434 (K.) | **1904.** $^{22}/_{4}$. [(Sudhoff.)]

Wolzendorff, G: Ges.-Pfl. u. Med. d. Bibel **1009.** 150)

Wolzogen, Hv: Bayreuth. B., Bard, Marquard & Co. **477.** 843 (RLouis) | **1344.** 1005-6 (FSpiro) [201-3 (FKlaeber)]

Wood, FA: Color names. Ib., Niemeyer 02. **165.** 114. B.)

Woodruff: Wirkg. d. trop. Lichts auf Weisse. **1580.** 1788 (ZurVerth)

— E: Effects of trop. light on white men. **1574.** 811

Woodvard, VH: Desiderius Erasmus concerning the Aim and Method of Education. Cambr., Univ. Press 04. **1585.** Nr. 37 (ANebe)

Woodworth, RS: Le mouvement. **417.** 725 (Jentsch)

Wopfner, H: Beitr. z Gesch. d. freien bäuerl. Erbleihe Deutschtirols i. Mittelalter. Bresl., Marcus 03 **889.** Nr. 46 (AvWretschko) | **1804.** 383-87 (UStutz) | **1823.** 257-58 (GvBelow)

— —: D. Tiroler Freistiftrecht. Innsbr., Wagner 05. **889.** Nr. 46 (AvWretschko) | **1804.** 383-87 (UStutz) | **1823.**

— —: Freie u. unfreie Leihen i. späteren Mittelalter. **889.** Nr. 46 (AvWretschke)

Wöpke, R: Mod. Predigtlibl. **1831.** 269

Wordsworth, J: The ministry of grace. Ld., NewYork 01. **1294.** 108 (GFicker)

Woermann, K: Gesch d. Kunst aller Zeit. u. Völker. II. L., Bibl. Inst. 05. **327.** 142 | **882.** Nr. 23 | **1886.** 1142 (E Kalkschmidt) | **1906.** $^{11}/_{12}$.

Worms, St: Schwazer Bergbau i. 15. Jhdt. W., Manz 04. **412.** Nr. 50 | **1373.** 1037 | **1629.** 205-6 (Canaval) | **1851.** 199-201 (Twardowski)

Woerner: Faust's Ende. Freib., Troemer 04. **165.** 114. B. 194 (RPetsch)

Wörner u. **Denkinger:** D. städt. Hospit. z. hl. Geist in Gmünd. T., Laupp 05. **396.** 1202 (Gutzeit) | **412.** Nr. 23. **451.** 502-5 | **451.** 725 (Schön) | **1251.** 372 (Heinrich) | **1573.** 1395 | **1580.** 1108 (Huber)

— G: Versichergsverein auf Gegenseitigk. L., Hoffmann 04. **105.** 570 (Coermann) | **446.** 150 (R.) | **1846.** 379 (DrOe.) [05. **837.** 141 (C.)]

— O: Fachausdrücke i. d. Stenogr. Wolfenb., Heckner | — —: Register z. Gabelsberger's Anleitg. z. dtschn. Redezeichenkunst. L., Teubner. **168.** 107 (FScholz) [Sallwürk])

— P: Heimlich stille Welt. 1. B., Gutsch. **1325.** 468 (Ev.)

— R: H. Ibsen M., Beck 00. **1384.** 156-59 (OLdiriczek). **1657.** 721 (LBöhme)

Wörterbuch, enzyklopäd., h. FABrockhaus u. JAEfron. Ptt., Brockhaus Efron 90 04. **585.** B. 114 (P.)

Worth, Ch: Schielen **185.** 16 (Oppenheimer) | **818a.** 392 (GBlg.) | **819.** 156 | **906.** 534 (Kosteritz) | **1073.** 1. B. 263 (Oppenheimer) | **1212.** 153 (Neustätter) | **1251.** 191 (Hübner) | **1573.** 1018 (vSicherer) | **1575.** 289, 658 (Lichtenstein) | **1583.** 21-78 | **1618.** 462 (Koll)

Wortmann, H: Keulenschwingen in Wort u. Bild. Hof, Lion. **1140.** 144-46 (RGusch)

Wortschatz, steirisch., als Ergänzg. zu Schmellers Bayr. Wörterb. bes. ThUnger, h. FKhull. Graz, Leuschn. & Lubensky 03 **886.** Nr. 3/4 (OBelnaghel)

Wosinsky, M: D. inkrustierte Keramik der Stein- u. Bronzezeit. B., Asher 04. **412.** Nr. 17/18 (CKoenen). **922.** 238 (Götze) **1671** 642-43 (HSchmidt)

Wossidlo, P: Leitfad. d. Botanik. B., Weidm. 03. **145.** 47 (FHöck) | **394.** 98. B 161 (Schindler)

— — : Zool. **1288.** 541 (vHanstein)

— R: Mecklenburg. Volksüberliefergn. II. Wism., Hinstorff 99. **1733.** 475 (RPetsch)

Wotke, K: D. Oest. Gymnas. i. Zeitalter v. Mar. Ther. W., **1259.** 127 (Fuchs) | **1907.** $^{2}/_{5}$. (KFuchs)

Wouters, L: De Minus probabilismo seu de usu quam quis solide sed minus probabilem esse judicet. Freib., Herder 05. **68.** 319 (JJansen) | **600.** Nr. 11 (EErens). **694.** 198-203 (FCDie)

Woynar, K: Lehrb d. Gesch. d. Mittelalters. W., Tempsky 04. **590.** 316 (Widmann) | **1695.** 53-55 (EStutzer).

Digitized by Google

1696. 190 (Entg. d. Verf. a. Schuhs Bespr. S. 191. Entg. v. ASchuh) | **1741.** XVII. 134 (Schmitz-Mancy)

Wozuechowski, K: Werter w. Polsce. Lemb., 04. **1904.** $^{12}/_{2}$. (BMerwin) [Manz 04. **1556.** V., 653-54]

Wrabetz, K: Genossenschaftl. Grundsätze. 2. A. W.,]

Wrangell, Fr: Abweich. Ansichten. L., Wigand. **725.** 120. B. 338 (D.) [Hinrichs 03. **59.** 347-52 (PWernle)]

Wrede, W: Echtheit d. 2. Thessalonich. Briefes. L.,]

— —: Johannesevang. **1831.** 265 (Köhler)

— —: Paulus. H., Gebauer. **582.** 867-73, 891-96 (JThomä) | **812.** 1162, 1186, 1216, 1237-41 (WStudemund) | **1263.** 370-73 (GM) | **1631.** 435

Wright, A: A synopsis of the Gospels in Greek. 2. ed. Ld., Macmill. 03. **891.** Nr. 23 (PWSchmiedel)

— AE: Antityphoid inoculat. Westm. **1251.** 52 (Helbig)

— —: Method. u. Result. d. Typhussehntzimpfg. **1579.** 683 (Dieudonnée) [**1205.** 139 (Hess)]

— GF: Man and the glacial period NY., Appleton 03 |

— H: Classific. a path of Beri-Beri. **1579.** 1208 (Ziehen)

— HB: The campaign of Plataea. New Haven 04. **1585.** Nr. 5 (ABauer) | **1586.** Nr. 14 (HGillischewski)

— JH: Biol. of the microorg. of Actinomycosis. **818 a.** 1209 (Aschoff) [**1205.** 220 (PStange)]

— MR: The Republic of Chile. Phil., Barri & S. 04.]

Wroblewski, L: Altengl. Gesetze d. Königs Knut. B., Mayer & Müll. 01. **165.** 222 (HSpiess)

Wrzeszinski, R: Konkurrenz d. Ansprüche nach gemeinem Recht. B., Struppe & Winckl. **402.** 430 (Kloss) | **1651.** 35. B. 300-302 (Fleischmann)

Wucherer, Fr: Mittelschulwes. i. Bamberg. **241.** 134

Wukadinović, S: Kleist-Stud. S., Cotta 04. **477.** 765-66 (GMinde-Pouet) | **1906.** $^{26}/_{5}$. (HUbell)

Wulf, Mde: Cours de Philosophie. Louv., Inst. supérieur de philos. 05. **1376.** 68. B. 584 [**1508.** 275-78 (HReimer)]

— —: Introd. à la philos. néo-scolastique. Louv. 04.]

— —: Intelligenzbegr. b. chron. Alkohol. **1579.** 1650 (Loeb) [(OWarschauer) | **1114.** 115 (Heilbrunn)]

Wulff: Börsengesetznovelle. Hbg., Meissner 05. **357 a.** 96]

— C: Gedichte. Bresl., Schottländer. **1178.** Jan. 141-44 (SB) [Str., Heitz 03. **59.** 236-41 (GSwarzenski)]

— Os: D. Koimeteskirche in Nicaea u. ihre Mosaiken.]

— Th: Botan. Beobachtgn. a. Spitzbergen. Lund, Malmström 02 **1205.** 223 (Drude)

Wulfken, E: Reformbestrebgn. a. d. Gebiete d. Strafvollzugs. Dr., vZahn u. Jaensch 05. **208.** 147 | **1598.** Nr. 51, S. 829-30 (Siegfried)

Wulle: Erdkde. H., Schroedel 02. **690.** 68 (HKerp)

Wunder d. Herrn i. Evangel., erklärt L.Funck. I. Tl. Innsbr, Rauch 03. **1283.** XXX. Nr. 12 (I.Felten) [Weiteres siehe Funck]

Wunderer, C: Psychol. Anschaugn. d. Historikers Polybios. Erl., Junge 05. **214.** Nr. 258 (OStählin)

— W: Dtschs. Leseb. I. Bamberg, Buchner 05. **331.** 733-35 (JSchmaus) | **590.** 796 (Buschmann) | **707 b.** 414 (OWeise) [mann 04. **882.** Nr. 6]

Wundt, W: Einleitg. i. d. Philosophie. 3. A. L., Engel-]

— —: Ethik. 3. A. S., Enke 03. **1233.** 142-44 (AKoch)

— —: G. Th. Fechner. **1798.** 37. B. 266-68 (Martius)

— —: Grundriss Psychologie. L., Engelmann. **690.** 8 (AGeissler) | **793.** 36 (Seif) | **1251.** 352 (Wulff) [(Ziehen)]

— —: Phys. Psychol. **1587.** 23 (Weygandt) | **1798.** 102-8]

— —: Völkerpsychol. I. L., Engelmann 04 **517.** 566 (Buttersack) | **882.** Nr. 9 | **1205.** 149 (AVierkandt)] | **1289.** Nr. 19 (JKeller) | **1585.** Nr. 15 (KBruchmann)] **1586.** Nr. 25, 47 (MSchneidewin)] **1787.** XIII. 37-41, 81-88 (MLobsien)] **1798.** 37. B. 112-29 (Skutsch)] **1886.** Nr. 109, S. 433-34 (ThAchelis)

Wünsche, gerichtsärztl., m. Rücks. a. d. bevorst. Neubearbeitg. d. Str. G. G. B., Fischer 04. **169.** 273 ff. (Rothe) [05. **1339 c.** 23]

—: Geogr. Wandbilder. Dr., Leutert u. Schneidewind]

— A: D. Pflanzenfabel in d. Weltlit. L., 05. **1906.** $^{24}/_{11}$. (E.vK.)

Wünsche, A: Sag. v. Lebensbaum u. Lebenswass. altorient. Mythen. L., Pfeiffer. **214.** Nr. 175 (OW.)] **412.** Nr. 38 (vD.)] **887.** Nr. 24 (HStocks)] **891.** Nr. 26 (ABertholet)

— —: Sagenkreis v. gepreßt. Teufel. L., Akadem. V. 05. **214.** Nr. 133 (-i-)] **1906.** $^{26}/_{11}$. (AvW)

— —: Schönheit d. Bibel. I. L., Pfeiffer 06. **214.** Nr. 249, S. 180-81 (OWeber)] **582b.** 7. J. 20 [**1543.** 641-43 (W.)] **1545.** 1171 (Dechent) [(-rt)]

— —: Schulgeogr. Sachsens. L., Dürr. **867.** 13. J. 218]

— O: Pflanzen d. Kgr. Sachsens. 9. A. **394.** 98. B. 208 (Wangerin) | **1288.** 334 (FJ.) | **1584.** 541 **1741.** 135 (Gräntz)

Wurm, A: Irrlehren i. I. Johannesbriefe. Freib., Herder 03. **880.** 408 (Kögel) | **882.** Nr. 4 (ENagl) | **1234.** 143-44 (VHartl)

— P: Relig.-Gesch. **1263.** 49. Livr. 154-56 (GM.)

Wurth, Th: Rubiaceen bewohn. Puccinien. **607.** Ref. 150 (Hennings)

Württemberg, Königr., h. v. d. k. Statist. Landesamt. I. S., Kohlhammer 04. **412.** Nr. 27, 41 | **1686.** 535-46 (K Fricker) [**215.** 211 (JK.) | **216.** 359 (S.)]

Wurzbach, Wv: Cervantes' Leben u. Werke. L., Hesse.]

— —: D. Werke Maistre Franç. Villons. Erl., Junge 03. **1680 b.** 191-93 (MJMinckwitz)

Würzburg, Kv: Goldene Schmiede, tr. BArens. K., Bachem 04. **625.** Juli 509 (-th)

Würzburger, E: D. sächs. Einkommensteuerstatistik. Dr., vZahn & Jaensch 04. **655.** 765-69 (PKollmann)

Wurzinger, F: Bilder a. Iglaus Vergangenheit. Brünn, S.-V. 05. **412.** Nr. 13 (KF.)

Wüst, A: Tacheurechenschieber. **435.** 25. J. 224

— —: Sicherndie Massnahm. d. Entw. zu. schweizer. Strafgesetzb. Z., Müller 05. **124.** 19. B. 198-99 (HGross)

— F: E. Entgegng. a. d. Grundlag. d. 19. J. v. H. St. Chamberlain. 3. A. S., 05. **214.** Nr. 258 (HvKeyserling)

— K: Zusammengesetzte Instrumentalform. L., Hesse 04. **590.** 210 (KSchmidt) [**838 a.** 122]

— M: D. 3. Reich. W., Braumüller 05. **412.** Nr. 48.]

Wustandt, E: Jeeps Feuergsanlag. L., Scholtze 05. **207.** Beil. z. 7. H. (Sp.)] **575.** 195 (e)] **1702.** 296 (M.)

Wüstendörfer, H: Stud. z. mod. Entwicklg. d. Seefrachtvertrags. **1214.** 5. J. 102

Wustmann, G: Allerhand Sprachdummheit. L., Grunow 03 **331.** 522 26 (Markhauser) | **882.** Nr. 6 (DrW1). **1135.** 46-47 (JHuschmann) [**412.** Nr. 49]

— —: Gesch. d. Stadt Leipzig. I. L., Hirschfeld 05.]

— R: Dtsche. Gesch. i. Grundr. I. L., Rossberg 02. **331.** 112-14 (Joetze) | **1135.** 470-71 (WMeiners) [Weber)]

— —: V. dtschr. Kunst. L., Grunow 04. **1890.** 34 (P.)

Wuttke: D. dtschn. Städte. L., Brandstetter 04. **446.** 11 (Hn.) | **725.** 120. B. 135-44 (OPoensgen) | **789.** 315-65 (G). **1826.** 741-42 (-r.) | **1851.** 429-31 (Lowy) | **1904.** $^{4}/_{12}$. (JL. Wendholz) [111] **477.** 1107 (KBergner)]

Wychgram, J: Chr. v. Schiller. Biel., Velh. & Klas. **357.**]

— —: Schiller. Ebd., 05. **600.** Nr. 13 (EArens) | **1137 a.** 407 (DFr.) | **1271.** Juni 460 (RWeissenfels) | **1827.** 82 (H Wastian)

—, H.**Lange** u. G.**Bäumer:** Schiller u. d. Seinen. B., Oehmigkes V. 05. **477.** 1616 (KBerger) | **1657.** 324

Wydawnidwo polskiej tow sgluki slosovanej. 1-15. Krak., 02-04. **1849.** 44-45 (MHaberlandt)

Wyder, T: Endometritis. W., Urb. & S. **406.** 431 (Vogel)

Wyler, M: Garant. d. Freiheitsrechte b. d. in Anst. bef. od. unterzubr. Geisteskr. **1587.** 11

— —: Für ein eidgen. Irrengesetz. **1587.** 11 (Bleuler). **1796.** 151* | **1801.** 273

Wypiel, L: Blanka v. Kastilien. **1696.** 899-908 (JKohm)

Wyse, LNB, u. G.**Guillaumin:** Le rapt de Panama. Toulon, Liantard 04. **1205.** 78 (KSapper)

Wyslouch, A.de: Schande uns. Zeitalters [russ.]. **528.** Nr. 9, S. 17 (EM.)

Wyss: Gef. d. ausserchel. Geschlechtsverkehrs. **157.** 601 (Rüdin)

Wyssling: Tarife schweizer. Elektrizitätswerke f. d. Ver-

Digitized by Google

kauf elektr. Energie. Z., Amberger 04. **200.** 530 (Brion). **1660.** 1012 (FHoppe) | **1725.** 495
Wyssmann, E. u. A.**Peter**: Milchwirtsch. Frauenfeld, Huber 05. **1427.** 116-18 | **1560.** 53 | **1569.** 40 (Thomann)
Wytzman: Genera insector. **786.** 44 (Fruhstorfer)

X

Xenophon's Hellenika, erkl. RGrosser. I. 2. A., h. EZiegeler. G., Perthes 04. **1289.** Nr. 1 (MHodermann)
— Memorab., erkl. RKühner. 6. A. L., Teubn. 02. **331.** 80-81 (FBeyschlag) | **1696.** 892-93 (ESewera)
—: De re equestri libellus, h. PTomnasini. B., Weidm. 02. **1586.** Nr. 48 (EPollack)
—: Opera omnia. III., h. ECMarchant. Ld., Frowde 04. **1289.** Nr. 12 (RHansen) | **1586** 21. B. Nr. 50 (WGemoll)
Xylander, RudRittv.: Gesch. d. 1. Feldartill.-Regim. B., Mittler 05. **913b.** 295-97 (Stdg.)

Y

Yahuda, AS: Prolegomena. Z. e. Ausgabe d. Kitâbal hidaja 'ila fara id-al-qulûb von Bachja ibn Josef ibn Paquda. Darmst., Winter 04. **59.** 157-64 (WBacher). **412.** Nr. 42 (Brockelmann)
Yamada, J: Quantit. Absorpt. d. Dämpfe ein. Säure durch Tier u. Mensch. Wbg. **426.** 427 (Loeb)
Yberg, ab: Strikes u. i. Rechtsfolgen. Z., Schulthess 03. **1292.** Nr. 4 (Sinzheimer)
Year-book of the Bibliographical Society of Chicago. 1900-1901. Chic., Donnelley & S. 01. **889.** Nr. 41 (G Zedler)
Yermoloff, A: D. landwirtsch. Volkskalender. L., Brockh., 05. **178.** 240 (EHoffmann-Krayer) | **412.** Nr. 45 (W.). **585.** 321 (RAndree) | **1876** 495, 719
— —: Landwirtsch. Volkswesib. in Sprichwörtern etc. 1. Bhd. **214.** Nr. 176 (LH.) | **1560.** 257
You, A: Madagascar, P., Berg-Levy. 05. **585.** 87. B. 210
Young, Bart-Edward: Michel Baron acteur et auteur dramatique. P., Fontemoing 04. **412.** Nr. 9
Yvert, A: L'identific. par les empreintes digit. **1506.** 30. B. 101 (Fraenckel)

Z

Zabel, A: Blennorrh. neonator ohne Gonocc. H., 03 **406.** 337 [Juni 477 (y)]
— E: Bunte Briefe aus Amerika. B., Stilke 05. **1271.**
— R: I. muhammedan. Abendlande. Altenb., Geibel 05. **214.** Nr. 259 (Gr.) | **821.** 536 | **1907.** $^{36}/_{11}$. (EvUngern-Sternberg)
Zabludowski, J: Massage i. Dienst d. Kosmet. **396.** 968 (Renner) | **906a.** 445 | **1574.** 1156 (Fasal) | **1579.** 1442 (Gumprecht) [touschek)]
Zach, Fr: Erineum Tiliaceum. Saaz. **607.** Lit. 17 (Ma-)
Zacharia, FW: 2 Polem. Gedichte, h. OLadendorf. B., Behr 03. **477.** 666 (WHaynel) | **1696.** 899 (EvKomorzynski) [287
Zacharias, J: Elektr. Spektra. L., Thomas. **435.** 25. J.]
— —: D. Elektroingenieurs Taschenbuch. H., Knapp 04. **111.** 488 (A.) | **200.** 189-91 (Schimpff) | **479.** 23 (Kriser). **1660.** 168 (WMattersdorff) | **1725.** 391 | **1895.** Nr. 6
— —, u. M.**Müsch**: Konstr. elektromed. Appar. L., Barth. **396.** 468 (Wenzel) | **407.** 359 (Gaupp) | **1287.** 284 (Robinsohn), 516 | **1573.** 1376 | **1579.** 1850 (Kron) | **1580.** 1056 (Grashey) | **1660.** 908 (Axmann) | **1662.** 262-64 (Knauer), **1770.** 476 (Krause)
Zache, E: Landschaft d. Prov. Brdbg. S., Hobb. & Büchle 05. **371.** XIII. 329 | **504.** 18. B. 312-13 (FKrüner). **1584.** 269-71 (FLampe) | **1668.** 236-38 (FLampe)
Zacher: Arb.-Vers. i. Norweg. **135b.** 351 (Jaffé)
— —: Arbeiterversicherg. i. Ausld. V. d. Arbeiterversorgg. 05. **1343.** 854 | **1841.** 640 (FWGünther) | **1843.** 196, 255 (H.) [aufn. **1493.** 183 87 (FWinter)]
Zähling d. Arbeitslos. i. d. Gemeind. d. erweit. Wohngs-
Zahn, A: Bei Gesichtslage ist Leitg. d. Geburt ein. Arzt z. übergeb. **1876a.** 242 [EGSeeliger)]
— E: Hdd. d. Alltags. S., Dtsche. V.-A. 06 **1886.** 1130)
— —: Klarie-Marie. Ebd., 05. **1271.** Juli 154 (OFrommel)
— J: Styriaca. II. Graz, Moser 05. **412.** Nr. 45 (KFuchs)
— Th: Brief d. Paulus an d. Galater. L., Deichert 05. **1233.** 614-17 (Belser) | **1631.** 438
— —: Evangel d. Matthäus. Ebd., 03. **880.** 122-24 (Kögel)
— —: Grundr. d. Gesch. d. Neutestam. Kanons. Ebd., 04. **880.** 194 (Jordan) | **882.** Nr. 4 (Herklotz) | **887.** Nr. 9 (Nn.) | **1264.** 8 (ABludau) | **1283.** Nr. 3 (JFelten)
— W: Altmark i. 30j. Kriege. H., Haupt 04 **733.** 133. **891.** Nr. 18 (Köhler) [**733.** 124 | **948.** 99)
— —: Drömling. Gebisfelde, S.-V. 05 **127.** 99 (Maenss).)
Zambiasi, G: Gesetz. d. einfach. Verhältn. u. d. Musik. Tnr., Bocca 04. **213.** 415 (FA.)
— —: Lissajons'sch. Figuren. Ebd., 03. **213.** 414 (FA.)
Zanantoni, E: Eisenbahn. i. Dienste d. Krieges. W., Hölder 04. **200.** 604 (WKübler) | **929.** J. 1905. S. 766-68 (-d-) | **1380.** I. 21 (-e-) | **1129.** 655-56 (M.)
Zander, R: Vom Nervensystem. L., Teubn. **690.** 83 (W Probst) | **1292.** VI. 79 (ECattani) | **1818.** 100 (Wichmann)
Zang, W: Anat. d. Kiefernadel. **394.** 454 (Freund) | **1785.** 109 (Detmann) [661-63 (AGrünweller)]
Zange, F: Konfessionelle od. Simultanschule? **1522.**)
Zangemeister, W: Eklampsieforschg. **1212.** 410 (Palm). **1251.** 313 (Sommer) **1287.** 372 (Hiuk) **1297.** 354 (Schwarze). **1574.** 850
— —: Neuer. i. d. Gynäkol. **1251.** 471 (Keibel)
— —: Neuer. i. d. Geburtsh. **1583.** 353 (Pollak)
— —: Indikstellg. i. d. Geburtshilfe. **1212.** 380 (Palm)
Zanotti, O.Bianco: I concetti mod. sulla figura della terra. Turin, Clausen 03/4 u. 04/5. **1205.** 82 (EHammer)
Zante. Pr., Mercy 04. **965.** 70-72 (EGallina) | **342.** 200
Zanten, C van: Leitfad. z. Kunstgesange. L., Breitk. & Härt. 03. **882.** Nr. 9 (JMayrhofer)
Zapletal, V: Alttestamentl. Freib., Univ. 03. **694.** 19. B. 368 (HHöpfl) | **1284.** 37 (WFeld)
— —: Deborah-id. Ebd., 05. **1394.** 361 (ELaur)
— —: Buch Kohelet. Ebd., 05. **412.** Nr. 40 (SKr) | **694.** 19. B. 377 (JDöller) | **889.** Nr. 18 (HGrimme) | **889.** Nr. 37 (HGrimme) | **891.** Nr. 8 (GBeer) | **1233.** 613 (Vetter). **1394.** 362-64 (ELaur) | **1631.** 108, 409-12 (GGietmann)
Zapyski - naukowoho towarzystwa imeny Szewczenka. [Mitt. v. Ševčenko-Ges. etc.] LVII-LXII. Lemberg, S.-V. 04. **882.** Nr. 19 (RFKaindl) [04. **661.** 939 (LM.)]
Zarándy, GA: Blut Arpáds. I. Bud., Hornyánsk.-Druck.]
Zarniko, C: Krankhtn. d. Nase. **396.** 1300 (Alexander). **1130.** 223 (Brühl) | **1573.** 1345 | **1581.** 529 (Sacher) | **1779.** 50. B. 220 (Brühl) [puss)]
Zaerschky: Körperpflege durch Gymn. **1251.** 232 (Wulf)
Zauner, A: Roman. Sprachwissenschaft. **418.** 271 (Kasten)
— —: Roman. Nam. d. Körperteile. **1009.** II. 256 (Höfler)
Zdobnicky, W: Käferetiketten. **1584.** 159 (Körber) | **1663.** 18. J. Nr. 31
Zdziechowski, M: Pestis perniciosissima. W., Gerold 05. **214.** Nr. 76, S. 601-3 (REucken) | **779.** Nr. 20, S. 229-31 | **1253.** 397-400
Zebeier, S: Axaika. Im Geb. d. Altert. d. Prov. Achaja. Pet., 03. **889.** Nr. 4 (VPBuzeskul) | **1585.** Nr. 28 (J Netušil)
Zebo, K: Vademecum f. d. Hausbesitzer. **515.** 377 (P.)
Zechlin, MR: Automobilkritik. **45.** Lit. 32 (g) | **1731.** 479
Zechmeister, H: Endem. Syphil. i. Dalmatien. **109.** 73. B. 471-75
Zeck, E: De recuperatione Terre Sancte. I. E. Tractat v. Pierre Dubois. B., Weidm. 05. **889.** Nr. 51-52 (E Gerland) [Ges. 02. **986.** 182-83 (HBarge)]
Zedler, G: D. älteste Gutenbergtype. Mainz, Gutenberg-
Zedlitz u. **Neukirch**, AFrfr.v: Kindergedank. u. Gedank.

Digitized by Google

üb. Kinder. Hbg., V. d. Rauh. Hauses. **864.** 22. J. 339 (MLoeper-Housselle) [(AMüller)]
Zehender, Wv: Opt. Täuschgn. L., Barth 02. **882.** Nr. 2)
Zehme, A: Kulturverhltn. d. Mittelalters. L., Freytag 05. **145.** 569 (JZiehen) | **590.** 469 (FCramer) | **829.** 232-33 (Schauffler) | **1065.** 41 (CH.) | **1695.** 154 (EStutzer) | **1800.** 729 (JWeyde)
— S: Katechumenat i. Erfahrgsber. e. ev.-luth. Missionars. L., Missionsv. 04. **1294.** 309 (NSteinmetz)
— —: Lehre v. d. Seelenwanderg. i. ihr. Bdtg. f. d. religiös-sittl. Leb. d. Inders. Ebd., 03. **1294.** 309 (N Steinmetz) [Steinmetz)]
— —: Tamul. Singpredigt. Ebd., 03. **1294.** 309 (N)
Zehnder, L: Entstehg. d. Lebens. T., Mohr. **1749.** 35. J. 536-40 (OKrauchen)
— —: Leben i. Weltall. Ebd., 04. **213.** 1258 (AHöfler). **838 a.** 1. 158 (FR.) | **1090.** 24 (StM.)
Zehnpfund, R: Wiederentdeckg. Ninives. L., Hinrichs 03. **1585.** 24. B. Nr. 51 (FJusti)
Zeidler, J: Elektr. Bogenlamp. Br., Vieweg 05. **111.** 1522 (vH.) | **390.** 604 (-e.) | **1567.** 658 (Kz.) | **1659.** 708 (Dannecl) | **1660.** 1161 (LBloch) | **1731.** 479 | **1725.** 832 (vH.)
Zeiner, E: Säkulargedicht d. Horaz. Bad. b. W. 03/4. **1696.** 852 (PHanna) [(Prescher)]
Zeiss, W: Eintauch- u. Butterrefraktometer. **439 b.** 509)
Zeissig, E: Präparation. f. Formenkde. als Fach an Volksschul. Langens., Beyer. **318 b.** 19 (EZeissig)
— —: Raumphantasie i. Geometrieunterr. B., Reuth. & Reich. **1387.** 313 (Pfestorf)
Zeissl, Mv: Bhdlg. d. männl. Harnröhrentripp. **1583.** 252 (Ehrmann) | **434.** 984 (Lohnstein) | **1087.** 510 | **1219.** 1221. **1221.** 1303 (Poll) | **1251** 372 (Chrzelitzer) | **1573.** 1623. **1574.** 894 | **1579.** 1853 (Jadassohn) | **1582.** 396 (Bonn). **1583.** 1123 (JI.) | **1877.** 455 (Sp.)
Zeit- u. Streitfragen, bibl. Gr.-Lichterf.-Berl., Runge 05. **214.** Nr. 289 (RFM.) | **308,** 193-94 (SGielen) | **582 b.** 161-63 (KFNösgen) | **809.** 483 (Kl.) | **812.** 1146-48, 1167-70 (Lohmann) | **880.** 329-31 (Jordan) | **1245.** 514-16 (Bunke). **1522.** 733-35, 742-43 (Z.) | **1545.** 1090-96 (HVollmer)
Zeitfragen, militär. B., Bath 05. **1129.** 316-18 (AS.) | **1190.** 70 B. XLVIII-XLIX (-x.) | **1380.** II. 119-20 (vMikuliczc-Radecki) [ler. **1638.** 260 (-bl.)]
Zeitler, J: Dtsche. Liebesbriefe aus 9 Jhdtn. L., Zeit-
— —: Steinschnitte, Medaill. u. Plakett. v. P. Sturm. L., S.-V. 05. **1890.** 329-30 (GHabich)
Zeitlin, L: Bismarck's sozialpol. Anschauug. L., Wöpke 02. **1704.** 95. B. 309 ff. (MBiermer)
Zeitschrift d. dtschn. u. österr. Alpenvereins 1904. **214.** Nr. 12, S. 91-93 (EE.)
— d. Ver. f. thüring. Gesch. u. Altertumskde. N. F. XIV. J., Fischer 03. **986.** 375-77 (KvKauffungen)
— f. chem. Apparatenkde. **1659.** 774 (Abegg)
— z. Bekämpfg. d. Geschlechtskr. **1618.** 63 (Ledermann)
—, biblische, J. 1903 Freib., Herder. **1233.** 120-21 (E Dentler) [(Hirsch)]
—, byzantinische. XIII. L., Teubn. 04. **986.** 287-89 (F)
— d. Gesellsch. f. schlesw.-holst. Gesch. Regist. z. B. 21-30 v. KFriese. Kiel, Univers.-Bh. 04. **986.** 234-35 (FHoltze) | do. J. XXXIV. **986.** 384 (FHoltze)
— d. Ver. f. hess. Gesch. u. Landeskde. N. F. 27. B. Kass., Bufayel 03. **986.** 382-84 (KvKauffungen)
— f. d. österr. Gymnasien. **1800.** 569-72
— d. Gesellsch. f. niedersächs. Kirchengesch. Br., Limbach. **880.** 301 (Uckeley) | **891.** Nr. 17 (GBonsert)
— d. Ver. f. Kirchengesch. i. d. Provinz Sachsen. 1. u. 2. H. Magdeb., Heinrmann 04. **880.** 302 (Uckeley).
— f. Krebsforschg. **1220.** 180 [**891.** Nr. 15 (PCohrs)]
—, kriegstechn., h. EHartmann. B., Mittler 03. **1190.** LXX., S. V-VII u. ff. II. (Kühn)
— f. bildende Kunst. N. F. XV. L., Seemann 03/04. **600.** Nr. 7 (AWurm) [Nr. 9 (AWurm)]
— f. christl. Kunst. XVII. Düsseld., Schwann. **600.**)
— d. kroat. Landesarchivs. **163.** 599-600 (VJagić)
Zeitschrift f. Lehrmittelwes. 1. J. W., 05. **145.** 612 (H Servus **1816.** 79 (Lakowitz)
— d. histor. Vereins f. Niedersachsen 03. Hann., Hahn 03. **986.** 232-34 (FGoebel)
— f. d. Gesch. d. Oberrheins. N. F. XVII. Heid., Winter 02. **986.** 236-40 (WMartens) do. XVIII. **986.** XXXIII. 502-4 (WMartens)
— f exper. Path. u. Therap. **341** 240 | **906** 71 | **930.** 71 **1220.** 85 | **1403.** 29 (Klemperer) | **1573.** 305 (Ewald). **1582.** 175, 380 (Pohl)
— f. d. Privat- u. öffentl. Recht d. Gegenw. **32. B.** 2. H. W., Hölder 05. **549.** 50. J. 5 (st) [Schulze)]
— f. französ. Sprache u. Literatur. **1811.** 488-500 (A)
— f. d. dtschn. Unterr., h. OLyon. L., Teubn. 04. **1799.** 128-30 (HStöckel) [**1799.** 329-30 (HBraun)]
— f. mathemat. u. naturwissenschaftl. Unterr. 35. J. 04.)
— f. d. ges. Versich.-Wissensch. III. B., Mittler. **1698.** 294 (RBehrend) [**214.** Nr. 34 (—)]
— f. Verwaltg. u. Technik öffentl. Sammlgn. B., Reimer.)
— d. Westpreuss. Geschichtsver. XLVII. Danzig, Saunier 04. **986.** 227-32 (PSimson)
Zeitschriftenschau, volkskundl., f. 1903, h. AStrack. L., Teubn. 05. **889.** Nr. 44 (CHMeyer)
Zeiz, RH: Osteomalakie trotz Kastrat. M., 04. **406.** 636. **859.** 365 (Blencke)
Zelan, Vv: Nordafrik. Touristenfahrt. **1277.** 27. J. 288
Zell, F: Heimische Bauweise in Oberbayern. M., Südd tschc. V.-A. **210.** 552 (-H.-) [**848.** 135 (G.)]
— —: Volkskunst im Allgäu. M., Vereinskunstanstalt.)
— Th: Ist d. Tier unvernünftig? **171.** 31. B. 639 (RDu Bois-Reymond) | **428.** 63 (K.) | **1268.** 24 (L.)
— —: D. rechnende Pferd. **536.** 62 (Böttger) | **1139.** 29. J. 527 (Koch) [Frauckh. 05. **536.** 283-87 (Bttgr.)]
— —: Tierfabeln u. und. Irrtüm. in d. Tierkde. S.,)
Zelle, J: D. ältest. luther. Hausgesangb. 1524. Gött., Vand. & Rupr. 03. **1294.** 74 (KBürkner)
— —: Klosterleuben d. 19. Jhdts. B., Weidm. 04. **145.** 565 (RSchneider) [**412.** Nr. 33 (vP-H.)]
— W: 1813. Preussens Völkerfrühling. Br., Sattler 05.)
Zeller, A: D. Heidelberg. Schloss. Karlsr., Braun 05. **853.** N. F. 17. J. 154 (MBach)
— —: Stiftskirche St. Peter zu Wimpfen i. Tal. L., Hiersemann. **1778.** 336-38 (MWingenroth)
— E: Erziehgsfehler. Bas., Helbing & Lichtenhahn 05. **889.** Nr. 44 (AMesser)
Zellner, R: Künstl. Kohlen f. elektrotechn. u. elektrochem. Zwecke. B., Springer. **1567.** 229 (Müller)
Zemke, W: Rechnen d. Volksschule. L., Merseburger. **1879 b.** 41 (AKb.)
Zenetti, P: Geolog. Aufbau d. bayer. Nordschwabens u. d. angrenz. Gebiete. Augsb., Lampart 04. **1172.** 636 37 (AGeistbeck)
Zenker, EV: D. Gesellsch. II. B., Reimer. **363.** 320
— R: Boeve-Amlethus. B., Felber 05. **412.** Nr. 24 (Jantzen)
Zenneck, J: Elektromagnet. Schwinggn. u. drahtlose Telegraph. S., Enke 05. **153.** 566 | **213.** 1005 (WSch.). **913 b.** 297-98 (HThurn)
Zentralstation, Wiener, d. intern. Elektrizitätsgesellsch. W., Pichler. **1064.** 440 (MvLaudwehr)
Zepler, G: Krankenunters. f. Prost. **1851.** 192 (Teleky)
— MN: Volkshochschulen. L., FDietrich 05. **1907.** $^{24}/_{25}$. (Frankfurter)
Zerbst, M: Philosophie d. Freude. L., Naumann. **214.** Nr. 214 (BLW.) | **412.** Nr. 27 (CDP.) | **473.** 216 (FL.). **477.** 1760 (KWGoldschmidt)
Zerotzki, G: D. Abkürzgn. in d. griech. Handschriften. Pet., 04. **168.** 137-39 (CWessely) | **1585.** Nr. 28 (VGardthausen) | **1586.** XXI. Nr. 51 (CWessely) [**406.** 335]
Zermozki, BM: Obojl Karzin. d. Corpus uteri. B., 03)
Zernecke, E: Leitf. f. Aquar. u. Terrarienkde. **838a.** 1. J. 56
Zeromski, St: In Schutt u. Asche, tr. RSchapire. M., Marchlewski. **725.** 120. B. 132-34 (MFuhrmann)
Zerr, G, u. R. **Rübencamp:** Handb. d. Farbenfabrik. **439.**

Digitized by Google

1060 (Noelting) | **1256.** 18, 59, 173, 279 (Lippert) | **1570.** 101, 157 | **1642.** 168, 528 (Ahrens) | **1644.** 1084 (Schramm)

Zervos, G: Plac. praevia later. biloba. M., 04. **406.** 635

Zeschko, L: D. neue Lösgs.- u. elektro-chem. Theor. **1642.** 216 (Bose) | **1660.** 21 [484 (Woker)]

Zeta-Romano: Jagd nach d. Tiara. Br., Sattl. 05. **1342.**/

Zetzsche: Wicht. Fasersteffe. **439.** 293 (Hanausek) | **439a.** 104 (Karell) | **439 b.** 938 (Heinze) | **1753.** N. 277 | **1754.** 21. B. 483 (Küster) | **1858.** 175 (H.)

— F: Mikroskop. **439 b.** 960 (Heinze) | **828.** 343 (Sartorius) | **906 a.** 492 | **1579.** 1568 (Schwalbe) | **1644.** 1724 (R.)

Zeug u. Zeugn. a. d. christl.-chirchl. Leben v. Minden-Ravensberg. Bethel b. Biel., Anst. Bethel. **668.** 279

Zeumer, K: Quellensammlg. z. Gesch. d. dtschn. Reichs verfasg. i. Mittelalter. 1., Hirschfeld 04. **250.** 432 (Fleischmann) | **425.** XXIV. 138 | **1501.** 423-25 (FKentgen) | **1704.** 94 B. 477-78 (ERosenthal) | **1804.** 379-83 (UStutz)

Zeuthen, HG: Gesch. d. Mathematik im XVI u. XVII. Jhrhdt. L., Teubn. 03. **59.** 83-88 (A.vBraunmühl) | **882.** Nr. 17 (RFPozděna) | **1009.** 325-27 (Spiess) | **1426.** 38 (HWieleitner) [tiegka)]

Zibrt, C: Bibliogr. d. böhm Geschichte. **387.** 233 (Ma-

Zichy, E: Forschgn. i. Osten z. Aufhellg. d. Ursprungs d. Magyaren. Bud., Hornyanszky 05. **585.** 88. B. 241

Zickel, G: Actiol u. Ther. d. Urinfisteln b. Frauen. B., 03. **406** 335 [88 (Lassar)] | **1835.** 303 (Alexander)]

— H: Osmolog. Diagn. **1573.** 730 (Dietrich) | **1654.** 487-]

Ziegeler, E: Disposition. zu dtschn. Aufsätz. Pad., Schöningh 05. **1741.** 396-97 (Seyffert)

— —: Gymnasium u. Kulturstaat. Bremen, Rühle & Schlenker 05. **1695.** 655 (HFMüller)

Ziegelroth: Was muss d. Arzt v. d. Naturheilm. wiss.? **1268.** 503 (Engelen) | **157 a.** 1288 (Gumprecht)

Ziegenspeck, R: Lehre v. d. dopp. Entmündg. d. unt. Hohlvene i. d. Vork. d. Herz. **342 b.** 184 (W.) | **1574.** 1387

Ziegert, P: Ursprung u. Wes. d. heut. dtschn. Baptismus. H., Niemeyer 03. **1096.** 39 (KLamners)

Ziegesar, v: 2 Württemberg. Soldatenbilder a. alt. Zeit. S., Stahl. **912.** 74 (vDeay.)

Ziegler: Einl. i. Natur u. Staat. **1009.** 299

— AG: A. d. Gesch. d. Theaters in Würzb. Würzb., Stürtz 04. **175.** 260 (ThH.) [05 **1711b.** 68 (VPollack)]

— E: Ausweisg. z. Führg. d. Feldbuch. Hann., Jänecke]

— —: Lehrb. d. allg. Path. **185.** 232 33 (Pagel) | **414.** 639 (Grober) | **450.** 653 (Hedinger) | **906.** 264 | **1579.** 1121 (Ribbert) | **1580.** 957 (GHauser) | **1581.** 528 (Beckmann)

— F: Wes. u. Wert kbinindustriell. Arbeit B., Bruer 01. **1886.** 789 (KFArnold)

— HE: Vererbgslehre i. d. Bibl. **157.** 851-54 (Plate) **717.** (Möbius) | **1574.** 953 | **1579.** 1809 (Ribbert) | **1584.** 606-8 (Ammon) [385 (Wonisch)]

— J: Vorträge f. Jungfrauenver. Reg., Manz 05. **68.**/

— —: Mädchenhochschul. in Amerika. G., Thienem. **145.** 697 (PSsymank)

— JH: Wahre Urs. d. hellen Lichtstrahlg. d. Radiums. **439.** 425 (Karell), 517 (Kobert) | **518.** 236 (Walter) | **1171** 13. J. 158 | **1172.** 382-83 (CForch) | **1268.** 503 (Engelen). **1644.** 282 (Kubierschky)

— —: D. wahre Einheit v. Rel. u. Wiss. Z., Füssli 04. **439 a.** 104 (E.) | **1172.** 61-64 (PhJMayer) | **1226.** Nr. 16, Beil. (HGroos) | **1904.** $^{31}/_{10}$ (W.) [vell]

— L: Wes. d. Kultur L., Diederichs 03. **145.** 483 (Grä-]

— M: Fasti tribunarum plebis. Um, Wagner 03. **1585.** Nr. 14 (LHolzapfel)

— Th: Allgem. Pädagogik. 2. A. L., Teubn., 05 **600.** Nr. 23/24 (WKahl) | **1907.** $^{25}/_{10}$. (Frankfurter)

— —: Gesch. d. Pädagogik. M., Beck 04. **346.** 322 | **521.** XIII. 123 (Bielscher) | **590.** 721 (HSteinberg) | **1064.** 189-92 (AFrank)

— —: Schiller. L., Teub. 05 **215** 217 (RvGottschall), **412.** Nr. 20 (MK.) | **429.** 118 | **477.** 1616 (KBerger) | **1137 a.** 826 (DrFr.) | **1283.** Nr. 11 (JHerter) | **1695.** 496 (JSchmidt)

Ziegler, Th: Simultanschule. B., Reuth. & Reich. 05. **357 a.** 182 (FStaudinger)

Ziegler Slurau: Moses. W., Manz 05. **1904.** $^{6}/_{8}$.

Ziegra: Isol. akute Osteomyel. d. Prozess. spinos. Rost, 04. **1560.** 364 (Bleucke)

Ziehen: Makrosk. u. mikr. Anat. d. Gehirns. **450.** 118

— Physiol. Psychol. **793.** 36 (Seif)

— J: Frankfurter Lehrplan. L., Kesselring 05. **145.** 354 (LFreytag) | **1586.** Nr. 51 (OWeissenfels) | **1816.** 55-56

— —: E. Reichsamt f. Volkserziehg. u. Bildgswes. B., Weidm 03. **145.** 491 (AWernicke)

— Th: Anat. d. Geh. **1798.** 87 B. 458 (Schultze)

— —: Einfl. d. Alkoh. auf d. Nervensyst. **36.** 67 (Flade). **122.** 160 (Tugendreich) | **434.** 134 | **906.** 66 (PS.) | **1550 a.** 135 | **1574.** 171 | **1583.** 1724 | **1818.** 214 (Wehrlin)

— —: Entw.-Stadium d. Psych. **1009.** 4. B. 363 (Sudhoff)

— —: Geisteskr. d. Kindesalt. **451.** 683 | **1221.** 392 (Neurath) | **1297.** 166 (Schultze) | **1796.** 89* | **1798.** 38. B. 228-31 (Trüper)

— —: Ideenassoziation d. Kindes. B., Reuth. & Reich. 98 u. 00. **1799** 166 (GHerberich) [166 (GHerberich)]

— —: Verh. d. Herbartsch. Psychologie. Ebd. **1799.**/

Ziehmann, H: Bevölkergs.- u. Viehfr. i. Kamerun. **171.** 210 (Grammlich) [Nr. 6 (H.)]

Ziekursch, J: Kaiserwahl Karl VI. G., Perthes. **882.**/

— —: Sachs. u. Preuss. um d. Mitte d. 18. Jhrh. Breal., Marcus 04. **214.** J. 1904. Nr. 150 | **412.** Nr. 23 | **475.** 53-54 | **1501.** 574-75 (OWeber)

Zielinski, Th: Klassolges. in Ciceros Reden. L., Dieterich 04. **412.** Nr. 43 (Hbch.) | **1585.** Nr. 52 (WKroll) | **1586.** Nr. 12 (May)

Ziemann, F: Gesch. f. d. Oberstufe. 2. H. Hann., Meyer. **690.** 167 (CSpielmann)

Ziemssen, O: Himnels- u. Weltanschaug. **1584.** 301

— W: Ich sehe d. Himmel offen. L., Deichert 04. **880.** 311 (Meyer) [**882.** Nr. 15 (E.vKomorzinski)]

Zierler, PB: J. Balde als Mariensänger. M., Pfeiffer.]

Ziesemer, J: Kleine math. Geogr. **1288.** 206 (Günther)

Ziesler, E: Bildg. putrid. Zahnwurz. **906.** 41 (Ritter). **1211** 71 | **1251.** 231 (Greve) | **1511.** 115-16 (Peter) | **1579.** 2080 (Dieck) | **1582.** 44 (Fink)

Ziethe, W: Meine Lehr- u. Wanderj B. **880.** 352 (Thiele)

Zietlow, E: Subtrop. Agrikultur. **1407.** 547 (Su.)

Zietz, M: Wie urteilen Theologen üb. d. kirchl. Stimmrecht d. Frauen? Hbg., Meissner 05. **357a.** 106 (ASalomon) | **1886.** 86 [tierembryo. **171.** 348 (Ellenberger)]

Zietzschmann, O: Rückbildgsvorg. am Schwanze d. Säuge-]

Zilliacus, K: D. revolutionäre Russld. Fr., Rütten & Löning 05. **473.** 309 (FLindheimer) | **477.** VIII. 19 (HF Helmolt) | **1598.** Nr. 45. S. 614-16 (LDeutsch) | **1894.** III. 558 (Masaryk) | **1904.** $^{24}/_{9}$.

Zimdars, W: Kongen. Zyxenniveen. Gr.: 03. **406.** 336

Zimmer: D. 1. Jahrzehnt d. ev. Diak.-Ver. **1500.** 740 (Landsberger) [Bibliogr. Instit. **215.** 374 (HP.).]

— H: D. dtsche. Erzieh. u. d. dtsche Wissensch. 1.,]

— —: Volkstumspädagogik. Langens., Gressler 04. **215.** 374 (HP.) | **525.** 142 (W.) | **544** Nr 44. S 274 (HPudor). **690.** 50 (Rosenmüller) | **889.** Nr. 5 (JZichen) | **1537.** Jan. 510 (LAveh)

— —: Pelagius in Irland. **1832.** 689-92 (Merk)

Zimmermann: Betr. v. Fabriken. **1500.** 377

—: Sand- u. Kiesböden. **1560.** 137 | **1876.** 135

— A: Anl. f. d. Baumwollkult. **1407.** 102

— —: Engld. u. d. soz. Reform. Hann., Breer & Thiem. 04. **68.** 20. J. 42 (MSchmid) [(GHesselink)]

— —: Europäische Kolonien. V. B., 03. **719.** 695-700]

— —: Kolonialpolitik. L., Hirschfeld 05. **308.** 49 (OH.). **357a.** 160 (OWarschauer) | **719.** 3. F. 29. B. 534-38 (G KAnton) | **725.** 121. B. 541-43 (HSchacht) | **821.** 177-78 (KThiess) | **1205.** 155 (HSinger) | **1856** 179 (Eberstadt)

— E: Hanau, Stadt u. Land. Hanau, S.-V. 05. **412.** Nr. 26 (PhL.) [Hanau, König 04. **889.** Nr. 13 (HReimer)]

— EJ: Hanauer Chronik m. Kultur- u. Sittengesch.]

Digitized by Google

Zimmermann, FWR: D. erst. 50 Jahre d. stat. Bureaus d. Braunschw.-Lüneb. Staatsminist. **655.** 352-54 (PKollmann) [518 (Schwabach)]
— G.: Ziele u. Wege d. Funktionsprüfg. d. Ohres. **85.**
— H.: Hist. Wert d. ält. Ueberlief. v. d. Gesch. Jesu i. Markusevangel. L., Deichert 05. **412.** Nr. 47 (GP.) | **809.** 508 (Schn.) | **880.** 265-67 (Kögel) | **882.** Nr. 7 (Schilling). **1122.** 3 (JJ.) | **1233.** 281-82 (Belser) | **1264.** 473 (JRohr). **1631.** 211
— J: Mater. z. Würdigg. Galens. **1009.** H. 96 (Sudhoff)
— —: Transcription phonétique universelle. **837.** 169-74, 200-204 (ABlachstein)
— K: Onkel Sam. S., Strecker & Schröder 04. **214.** Nr. 120, S. 349 (Kempe) | **1858.** 139 (EBelow) | **1904.** $^{2-4}/_{4}$ (K-v.) | **1906.** $^{14}/_{10}$. (ELöbl)
— Kv: Bildg. v. Oritsteln i. Nordböhm. Quadersandst. **1449.** J. 1904, S. 359 (Petrascheck)
— MG: Sizilien. I. L., Seemann 04. **412.** Nr. 1 | **882.** Nr. 21 (JNeuwirth) | **889.** Nr. 51/52 (HWSinger)
— R: Mineral. H., Gesenius 04. **838a.** I. 159 (WK.). **1749.** 42 (Löwenhardt)
— W: Aussteuer u. Aussteuerg. nach d. bürgerl. Gesetzb. B., Struppe & Winckl. 05. **402.** 253 (Becker)
— —: Beizen u. Färben d. Holzes. 3. A. **1713.** 26. J. 12
— —: Heilg. komplet. Dammrisse. **1876a.** 242
Zimmern, H: Keilinschr. u. Bibel nach ihr. relig.-gesch. Zusammenhang. Bl., Reuth. & Reich. 03. **986.** 273-76 (JNikel) | **1009.** 142 (O.) | **1809.** 161 (Larfeld)
Zimper: Alkaptonurie. W., 03. **426.** 172 (Loeb)
Zindler, K: Liniengeometrie m. Anwdgn. I. L., Göschen 02. **753.** 73-75 (EStudy)
Zinkernagel, F: Grundlag. d. Hebbel'sch. Tragödie. B., GReimer 04. **165.** 213-16 (ThPoppe) | **477.** 1181 (MJacobs)
Zinssmeister, J: Wirtschaftsfrage. L., Engelm. 05. **210.** 115 (HSchwaighofer) | **412.** Nr. 52 (su.) | **1612.** 362-64 (Wagner) | **1710.** 627 | **1711b.** 120 (VPollack) | **1904.** $^{16}/_{4}$. (K-a.)
Zint, H: Urkundenuntersuchg. Bresl., Schletter 04. **1830.** 288-89 (Graf zDohna)
Zionsfreund, h. AFrank. Hbg. **880.** 175 (de leRoi)
Zipper, A: Goethe's „Torquato Tasso". L., Reclam 05. **882.** Nr. 10 (Schwalm)
— Alb: Fr. Grillparzer. **882.** XIII. Nr. 24 (ASeuß)
Zipser, J: Technologie d. Spinnerei. W., Deuticke 02. **358.** 74 (Marschik)
— —: Textile Rohmaterial. u. ihre Verarbtg. zu Gespinsten. I. T. Ebd., 05. **404.** 290 (Marschik)
— —: Ausgew. Textilmaschin. **599** 580 (Feitler)
Zirius, J: Liederb. W., Pichler 03. **1064.** 460 (JNitsche)
Zitelmann, E: Kunst d. Gesetzgebg. **1846.** 349 (HS.)
Zittel, K: Entw. d. Wiss. **1009.** H. 18 (Kuhlbaum)
— KA: Gesch. d. Geologie u. Paläontologie bis Ende d. 19. Jhdts. M., 99. **829.** 354 (FHaag)
Zivier, H: Vertlg. d. Bevölkerg. i. bündner. Oberrheingebiet. **66.** 258 (OSchlüter) [22 (MBuhle)]
Zizmann, P: Krane, Hildburghausen, Pezoldt 00. **200.**
Zlatohlávek, E: Kapselschiessen. Bruck a. L., S.-V. **1380.** II. 155/56 (-p-) [Rüdin]
Zlocisti: Steigerg. d. Sekret b. still. Mütter. **157.** 449
Zobel, A: Phanerogamen i. Herzogt. Anhalt. **1634.** 110 (Kneucker) | **1766.** 385 (Wüst) [(Spohr)]
— E: D. Landespferdezucht. **710.** Nr. 397, S. 475-79
— —: Reitunterricht. **710.** Nr. 398, S. 611 (PN.)
— V: Gärten- u. Gartengestaltg. **539.** 122 (WT.) | **1171.** 79 (Tschenke) [(DGreiner)]
— —: Bürgerl. Hausbaukunst. M., Callwey. **328.** 158]
Zobeltitz, Hv: Arbeit. J., Costenoble 04. **1110.** Juli 565 (ABartels) | **1432.** Jan. 600 (CBusse)
Zobkow, M: Beitr. z. Lehre v. d. Teilpacht. W., Röttig 04. **549.** 186 (-g.)
Zöckler, O: D. christl. Apologetik i. 19. Jhdt. Güt., Bertelsm. 04. **889.** Nr. 47 (MSchnize) | **891.** Nr. 23 (EW Mayer) | **1137a.** 202 (JP.)
Zöckler, O: Absichtslenkg. od. d. Zweck heiligt d. Mittel. Ebd., 02. **1283.** 30. B. Nr. 12 (SWeber)
— —: Tugendlehre d. Christent. Ebd., 04. **215.** 123 (BK.) | **600.** Nr. 23/24 (AOtt) | **661.** 340-42 (ANaegle). **880.** 87 (Grützmacher) | **1283.** Nr. 3 (AKoch)
— —: Gottes Zeugen i. Reich d. Natur. 2. A. Ebd., 06. **882.** Nr. 22
Zoll, F: Sind Schenkgn. b. Berechng. d. Pflichtteiles i. Beschlag zu bring. od. nicht? W., Manz. **425.** 25. B. 7-8 (Brunner)
Zollinger, F: Joh. Jak. Redinger u. s. Beziehgn. zu Johann A. Comenius. Z., Bamberger 05. **1086.** 255-57 (Brügel) | **1685.** 463-64 (RW.) | **1831.** 67 (Furrer)
Zoellner: Gesch. d. kgl. bayer. II. Infanterieregiments v. d. Tann 1805-1905. M., Lindauer 05. **913b.** 289-91 (Stdg.) [247]
Zolltarif, d. dtsche., v. $^{25}/_{12}$ 1902 **783.** 239 (Witt) | **1858.**
Zomarides, E: D. Dumba'sche Evangelien-Handschrift. 1226. L., Dörffl. & Franke 04. **882.** Nr. 6 (ALutz) | **891.** Nr. 5 (vDohschütz) | **1263.** 596 (EKZ.)
Zondek, M: Z. Chir. d. Ureteren B., Hirschw. **396.** 627-28 (Grunert) | **906.** 676 (Winderl) | **1573.** 1124 | **1581.** 448 (Wichert) [218]
— —: Topogr. d. Niere u. Bdtg. f. Nier.-Chir. **1220.**
Zoezmann, R: Abrah. a Santa Clara. S., Grein. & Pfeiff. 05. **1342.** 434
Zöpnitz: Gedanken üb. d. Eiszeiten. **838a.** I. J. 56
— A: Gedank. üb. Flut u. Ebbe. Dr., Schultze 04. **214.** Nr. 55 (vKoertel) | **838a.** I. 149 | **1584.** 94 (Körber)
Zorn, K: Tilgg. v. Staatsschulden. T., Mohr 05. **889.** Nr. 32 (OSchwarz) [mann)] | **1768.** 312 (Behringer)]
Zörnig, A: Kubiktab. f. Bretter, Kohlen. **1677.** 332 (Borg-)
Zösmair, J: Z. ält. vergleich. Geschichts- u. Landeskde. Tirols u. Vorarlbergs. Innsbr., 08. **1696.** 188
Zoth, O: Augenbewegg. u. Gesichtsexkr. **1798.** 280-82 (Heine) [IV. 272-74 (JWihan)]
Zöti, H etc.: Aus d. Heimat. Linz, Vimmer 05. **1894.**
Zottmann, A: F. X. Zottmann, M., Kathol. Bh. **1670.** 48
Zottoli, G: Pervigilium Veneris. Salerno, Joanne-Druck. 04. **1586.** Nr. 8 (CW.)
Zschalig, H: Bild. u. Klänge a. d. Rochlitzer Pflege. Dr., Koch 03. **1762.** 206-8 (OPhilipp)
Zscharnack, L: Dienst d. Frau i. d. 1. Jhdtn. d. christl. Kirche. Gött., Vand. & Rupr. 02. **882.** Nr. 2 (ARössler) | **1294.** 108 (GFicker)
— —: Lessing u. Semler. Giess., Töpelmann 05. **412.** Nr. 42 (HStephan) [(Blencke)]
Zschock, v: Operat. Frakturbhdlg. Heid., 04. **1650.** 168
Zschokke, B: Sprengmittel u. Sprengarbeit b. Bau d. Simplontunnels. Z., Speidel 05. **929.** J. 1905. 863-65 (Escher) | **1268.** 78-80 [charias)]
— F: Lachs u. Wanderg. **494.** 630 (Walter), 755 (Za-)
— H: D. Reliquien-Schatzkammer d. Metropolitanerkirche zu Stephan i. Wien. W., S.-V. 04. **1906.** $^{4}/_{7}$.
Zsigmondy, R: Z. Erkenntn. d. Kolloide. **392.** 457 (L Michaelis) | **439.** 1135 (Jordis) | **1644.** 1884 (Lottermoser)
Zu Kants Gedächtnis, 12 Festgab. z. 100. Todestage. h. HVaihinger u. BBauch. B., Reuth. & Reich. 04. **891.** 29. B. Nr. 26 (MReischle) [1205. 5 (FHahn)]
— Fr. Ratzels Gedächtn. L., Seele 04. **585.** 87. B. 192.)
Zuccarelli, A: Arte inferiore **387** 273 (vHoevorka)
Zucker, A: Strafe u. Strafvollzug i. Uebertretgsfällen. W., Perles 05. **124** 19. B. 200-201 (HGross) | **336.** 450 (mp.) | **549** 50. J. 177 (Sternberg)
— Fr: Spuren v. Apollodoros' Peri Deou b. christlich. Schriftstell. d. ersten 5 Jhdte. Diss. M., 04. **1585.** Nr. 51 (FJacoby) | **1639.** 327 (CW.)
— M: A. Dürer. H., Haupt 05. **880.** 323 (Jordan)
Zuckerkandl, E.: Atl. d. topogr. Anat. **1211.** 35 (Klink). **1251.** 212 (Hahn) | **1579.** 193 (vBardeleben) | **1582.** 131 (Rex) | **1583.** 1642 | **1755.** 239 (Martens)
— O: Atlas und Grundriss der chirurgischen Operationslehre. **342.** 37 | **396.** 282 (Richter) | **434.** 409

Digitized by Google

(Lohnstein) | **450.** 590 (Wyss) | **717.** 285. B. 220 (Wagner) | **906 a.** 13 | **1108.** 23 | **1219.** 187 (L.) | **1220.** 104. **1221.** 841 (SE.) | **1231.** 92 (Vulpius) | **1434.** 238 (Zorn). **1574.** 265 | **1583.** 1603 (Moszkowitz) | **1751.** 787 (Rapmund) | **1755.** 180 | **1877.** (m.)

Zugmayer, E: E. Reise durch Vorderasien 1904. B. Reimer 05. **585.** 369 (Sg.) | **821.** 508 (AKKirchhoff)

Zühlsdorff, E: Psychologie. Hann., Meyer. **320.** 365. **1523 b.** Nr. 9, S. 2 (Moser) | **1782.** 343 (PHäberlin)

Zukowski, OM: Kirchenmusik. Lemberg, Gubrynowicz & Schmidt 02. **1764.** VII. 75 (AChybinski)

Zulichem, Chr.v: Abhandlg. üb. d. Licht. **1009.** II. 292

Zum Entwurf einer Schwebebahn in Berlin. Nürnberg, 05. **1168.** 23. J. 207 (K.)

— ältest. Strafrecht der Kulturvölk. Fragen z. Rechtsvergleichg., gestellt v. ThMommsen, beautw. v. HBrunner, BFreudenthal, JGoldziher, HFHitzig u. a. L., Dunck. & Humblot 05. **889.** Nr. 29 (JKohler)

Zumpe, Herm: Persönl. Erinnergn. m. Geleitw. v. E.v Possart. M., Beck 05. **378.** 920 (EKloss) | **412.** Nr. 36. **1344.** 583 (DS.)

Zünd-Burguet, A: D. franz. Alphabet in Bildern. Dtsche. Ausgc. Marb., Elwert 03. **1289.** Nr. 4 (GRohn) | **1800.** 606 (JSubak) [back])

Züngerle, M: Lehrb. d. Miner. u. Geol. **400.** 212 (Keil-)

Zunker: Missgeburt. Go., 04. **1650.** 165 (Blencke)

Zunkovic, M: Wann wurde Mitteleuropa besied.? **157.** 885-87 (Traeger) | **483.** 22 (ABrückner) | **1886.** 436 (G Saalfeld) [lai) | **1573.** 1572 (Ewald))

Zuntz, N, u. A.**Löwy:** Höhenklima. **818 a.** 1378-80 (Nico-)

Zupitza, J: Alt- u. mittelengl. Uebgsb. 6. A. h. JSchipper. W., Braumüller 02. **886.** Nr. 11 (WHorn) | **1289.** Nr. 1 (HSpies) | **1383.** 400 (RJordan))

Zur Bevölkerg.- u. Viehfrage in Kamerun. **1123.** 41

— Entwicklgsgesch. d. Revolution in Russland. W., Brand 05. **1904.** $^{5}/_{3}$.

— Kunde d. Balkanhalbinsel. 2 u. 3. H. W., Hartleben 05. **214.** Nr. 181 (JJ.)

— Psychologie d. Gefangensch., Untersuchgshaft, Gefängnis- u. Zuchthausstrafe, h. FAuer. M., Beck 05. **889.** Nr. 1 (HGross)

Zurbonsen, F: Geschichtl. Repetitionsfrage u. Ausführgn. **335.** 12 (ThSorgenfrey) [12 (ThSorgenfrey)]

— —: Tabellar. Leitf. d. Gesch. B., Nicolai 04. **355.**]

Zürcher Beitr. z. Rechtswiss. **1801.** 271

Zurlinden: Hautes études de guerre. P., Lavauzelle. **913.** 2561-70 (Litzmann)

Züra, E: Erwerbsobstbau. **539.** 97 (Janson) | **540.** 406. **1217.** 810 (Garcke)) | **1560.** 353 [**880.** 337 (Uckeley)).

Zur Nieden, HW: Kirche z. Hagen. Gütt., Bertelsm. 04.]

Zusammenkunft, S., d. Vereinigg. dtschr. Handels- u. Gewerbekammersekretäre in Stuttg. B., Liebheit & Thies 05. **357 a.** 416 (FLohmann)

Zusammensteilung, system., d. Verhdlgn. d. bayer. Episkopates. Freib., Herder 05. **123.** 615 (JBKissling) | **241.** 236-38 | **882.** Nr. 13 (RvScherer) | **1199.** 287 | **1264.** 382 (KAGeiger) | **1376.** 68. B. 587

Zutt, G: Legende v. d. hl. Ursula. Offenb., Reiff & Co. **661.** 393 (CW.) | **1586.** Nr. 38 (CW.)

Zweifel, P: Geburtshilfe. **906.** 511 (Gr.) | **1287.** 265(?)(Hink)

Zweifler, F: Steierm. empf. Unterl. v. Rehen. **1876.** 765

Zweig, St: E. M. Lilien. B., Schuster & Löffler 04. **477.** 993 (MOsborn)

Zwerina, L: Schloss Jarmeritz. **515.** 101 (g)

Zwick, H: Grundz. d. Experimentalphysik. B., Oehmigke 05 **690.** 106 (AHaeffs) | **1584.** 110 (Körber) [(Finger)]

— —: Kinderschutzgesetz. B., Liebmann 03. **550.** 197]

— J: Gebete u. Lieder f. d. Jugend, h. PrSpitta. Gött., Vand. & Rupr. 01. **1294.** 74 (RBürkner)

Zwiedineck-Südenhorst, Hv: Dtsche. Gesch. v. d. Auflösg. d. alt. bis z. Errichtg. d. neu. Kaiserreiches. S., Cotta 05. **202.** 371-73 (KF.) | **412.** Nr. 10 (F.) | **504.** 18. B. 343 (GRoloff)) | **661.** 796-99 (T.) | **707a.** 379-82 (ABaldamus). **1259.** 54-64 (Huffnagl) | **1271.** Juli 157 (*y*) | **1695.** 239-41 (EStutzer) [05. **73.** 948 | **889.** Nr. 40 (LKatzenstein)]

— O.v: Arbeiterschutz u. Arbeiterversicherg. L., Teubn.]

— —: Beitr. z. Lehre v. d. Lohnformen. T., Laupp 04. **473.** 295-96 (EdB.) | **1598.** Nr. 14 (OB.)

Zwiesele, H: Buchführg., Wechselkde. u. Kalkulat. d. Handwerkers in Fragen. Antw. S., Moritz. **1335.** 30 (Hgl.)

Zwingli's Vademekum f. gehild. Jünglinge. L., Wöpke 04. **887.** Nr. 1 (GBossert) | **891.** Nr. 5 (FCohrs)

— H: Sämtl. Werke. B., Schwetschke 04. **35.** N. F. VI. 316-19 (AGötze) | **1831.** 188 (Waldburger)

Zwingliana, h. EEgli. Nr. 15-17. Z., Zürcher & Furrer. **891.** Nr. 5 (GBossert)

Zwitzers, AE: Biblische Gesch. m. Erläutergn. f. d. unterr. Bhdlg. L., Dürr'sche Bh. **602 b.** 17-18 (Zwitzers)

Zwymann, K: George'sches Gedicht. S., Junker. **214.** J. 1904, Nr. 43, S. 337-40, 348-50 (ASchellenberg)

Berichtigungen.

Munk: Lehrb. d. Physiol., h. OSchultz. **1579.** J. 1905, S. 393 (Loewy) [Nr. 52 (FFriedensburg)]

Schroetter, Fv: Preuss. Münzwes. B., Parey. **412.** J. 1905,]

Schüle, H: Frage d. Heirat früh. Geisteskrank. B., Reimer 05. **403.** J. 1905, S. 411-14 (Cramer) | **1798.** 39. B. 149 (Umpfenbach) [**1482.** 126 (Hayek))

Schulz, R: Monogr. d. Gattg. Phyteuma. **712.** 34. B. 44.]

Schweinburg, L: Hdb. d. Hydrother. **1573.** J. 1905, S. 7] (Zabludowski) [S. 285 (Gaugele)]

Spies, P: Erzeugg. etc. d. Roentgenstr. **396.** J. 1905,4

Weissmann, R, u. **Lindenfeis:** Enteroptose **1575.** 1088

Weisz, D: Gesetz d. Arb. d. Dickdarmmusk. **1574.** 432

Druck: Fr. Andrä's Nachf., Leipzig.

Digitized by Google

Digitized by Google

REFERENCE BOOK
DOES NOT CIRCULATE

Digitized by Google

Widener Library
3 2044 092 970 409

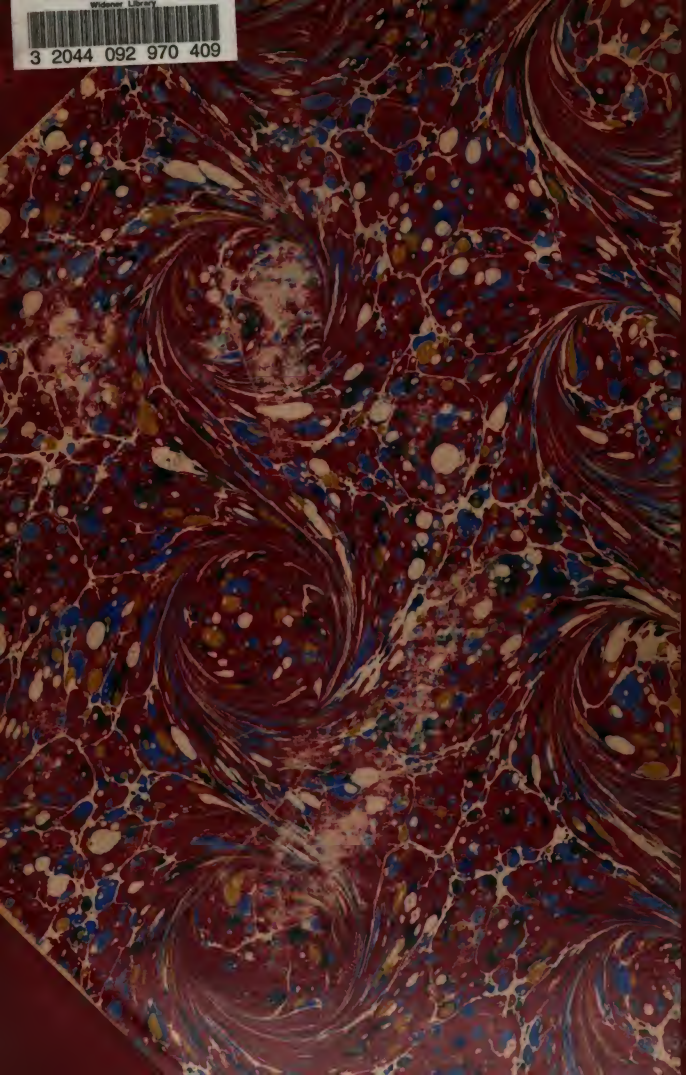

Digitized by Google